

* 97 交通事故死傷者数(人口1万人当たり)

(全国)

都道府県	順位	数 値	交通事故死傷者数(人口1万人当たり)																																					
島根県	1	52.7	<p>(単位:人)</p> <ul style="list-style-type: none"> □ ~ 60 ■ 60 ~ 80 ■ 80 ~ 100 ■ 100 ~ 																																					
沖縄県	2	54.8																																						
岩手県	3	55.8																																						
秋田県	4	57.7																																						
鳥取県	5	62.7																																						
北海道	6	65.4																																						
宮城県	7	72.6																																						
奈良県	8	72.9																																						
長崎県	9	75.9																																						
新潟県	10	76.3																																						
福井県	11	78.6																																						
高知県	12	79.0																																						
青森県	13	79.2																																						
千葉県	14	79.5																																						
東京都	15	80.1																																						
山口県	16	80.2																																						
大分県	17	84.6																																						
長野県	18	86.9																																						
鹿児島県	19	87.1																																						
富山県	20	87.7																																						
京都府	21	88.0																																						
熊本県	22	89.4																																						
神奈川県	23	91.1																																						
石川県	24	91.2																																						
大阪府	25	91.3																																						
三重県	26	91.3																																						
福島県	27	92.0																																						
全 国	-	93.1	<table border="1"> <thead> <tr> <th>関 連 指 標</th> <th>単 位</th> <th>全 国</th> <th>鳥 取 県</th> <th>順 位</th> </tr> </thead> <tbody> <tr> <td>交通事故死傷者数 (実数)</td> <td>人</td> <td>1,187,870</td> <td>3,832</td> <td>* 1</td> </tr> <tr> <td>交通事故発生件数 (人口1万人当たり)</td> <td>件</td> <td>74.2</td> <td>48.0</td> <td>* 5</td> </tr> <tr> <td>交通事故発生件数 (実数)</td> <td>件</td> <td>947,408</td> <td>2,934</td> <td>* 1</td> </tr> <tr> <td>交通事故死者数 (人口1万人当たり)</td> <td>人</td> <td>0.60</td> <td>1.00</td> <td>* 46</td> </tr> <tr> <td>交通事故死者数 (実数)</td> <td>人</td> <td>7,702</td> <td>61</td> <td>* 1</td> </tr> <tr> <td>救急出動件数(人口1万人当 たり) 平成14年 消防庁「消防白書」</td> <td>件</td> <td>358</td> <td>303</td> <td>* 20</td> </tr> </tbody> </table>			関 連 指 標	単 位	全 国	鳥 取 県	順 位	交通事故死傷者数 (実数)	人	1,187,870	3,832	* 1	交通事故発生件数 (人口1万人当たり)	件	74.2	48.0	* 5	交通事故発生件数 (実数)	件	947,408	2,934	* 1	交通事故死者数 (人口1万人当たり)	人	0.60	1.00	* 46	交通事故死者数 (実数)	人	7,702	61	* 1	救急出動件数(人口1万人当 たり) 平成14年 消防庁「消防白書」	件	358	303	* 20
関 連 指 標	単 位	全 国	鳥 取 県	順 位																																				
交通事故死傷者数 (実数)	人	1,187,870	3,832	* 1																																				
交通事故発生件数 (人口1万人当たり)	件	74.2	48.0	* 5																																				
交通事故発生件数 (実数)	件	947,408	2,934	* 1																																				
交通事故死者数 (人口1万人当たり)	人	0.60	1.00	* 46																																				
交通事故死者数 (実数)	人	7,702	61	* 1																																				
救急出動件数(人口1万人当 たり) 平成14年 消防庁「消防白書」	件	358	303	* 20																																				
岐阜県	28	93.2																																						
埼玉県	29	93.6																																						
愛媛県	30	93.8																																						
兵庫県	31	96.3																																						
山形県	32	96.7																																						
広島県	33	98.4																																						
宮崎県	34	99.8																																						
徳島県	35	100.4																																						
滋賀県	36	100.5																																						
和歌山県	37	101.1																																						
愛知県	38	101.7																																						
茨城県	39	104.2																																						
栃木県	40	105.1																																						
山梨県	41	116.3																																						
福岡県	42	126.3																																						
岡山県	43	139.6																																						
静岡県	44	141.1																																						
群馬県	45	150.8																																						
香川県	46	159.0																																						
佐賀県	47	162.3																																						
単 位	-	人																																						

算出方法：(交通事故死者数+交通事故傷者数)÷人口総数
 調査時点：(分子)平成15年
 (分母)平成15年10月1日
 資料出所：(分子)警察庁調べ
 (分母)総務省統計局「平成15年10月1日現在推計人口」

* 交通事故死傷者数(人口1万人当たり)

(鳥取県)

交通事故死傷者数(人口1万人当たり)

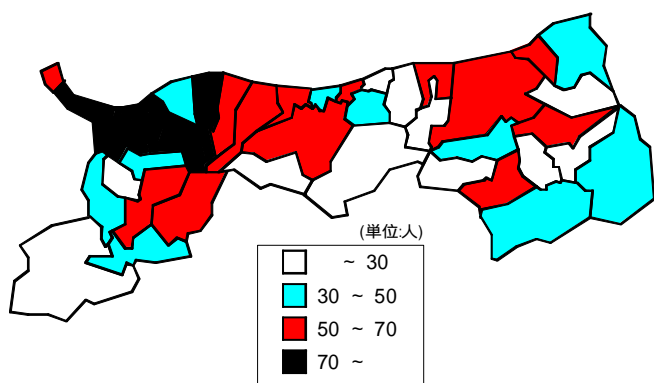

県内の交通事故死傷者の推移

(単位:人)

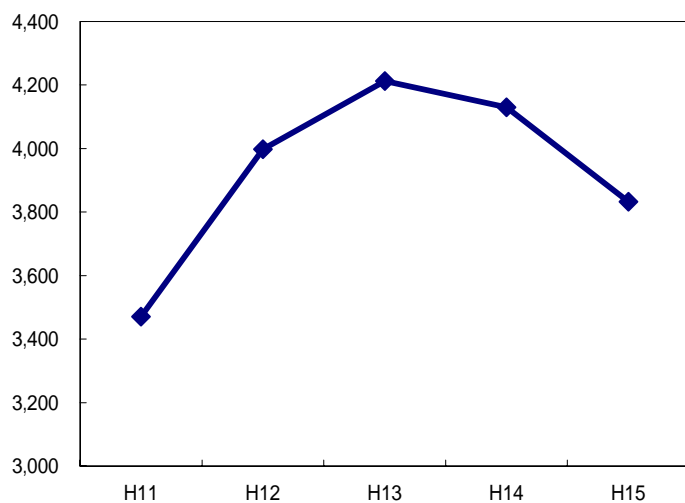

市町村	順位	数 値
県平均	-	62.7
市平均	-	71.5
鳥取市	32	65.4
米子市	35	86.8
倉吉市	27	55.1
境港市	31	60.2
郡平均	-	48.1
岩美郡平均	-	34.4
国府町	8	27.8
岩美町	13	32.4
福部村	30	58.8
八頭郡平均	-	39.6
郡家町	22	50.2
船岡町	11	29.5
河原町	21	46.7
八東町	6	22.6
若桜町	12	32.0
用瀬町	34	70.0
佐治村	2	14.9
智頭町	14	33.3
気高郡平均	-	38.6
気高町	24	52.7
鹿野町	7	24.1
青谷町	10	29.3
東伯郡平均	-	46.1
羽合町	29	57.4
泊村	4	19.8
東郷町	20	46.4
三朝町	1	13.0
関金町	5	21.6
北条町	18	41.2
大栄町	23	52.3
東伯町	33	68.1
赤碕町	25	54.3
西伯郡平均	-	71.8
西伯町	15	34.4
会見町	3	17.1
岸本町	19	46.1
日吉津村	39	217.2
淀江町	38	106.2
大山町	36	87.5
名和町	16	36.5
中山町	37	94.2
日野郡平均	-	43.4
日南町	9	28.3
日野町	17	41.1
江府町	28	55.9
溝口町	26	54.6
単 位	-	人

算出方法：(交通事故死者数+交通事故傷者数)÷人口総数

注：県計には「高速道路」分を含む

調査時点：(分子)平成15年

(分母)平成15年10月1日

資料出所：(分子)鳥取県警察本部「交通年鑑」

(分母)鳥取県統計課「鳥取県の人口」