

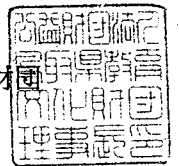

鳥教財第 26 号  
令和2年4月24日

鳥取県知事 平井 伸治 様

公益財団法人鳥取県教育文化財団  
理事長 福本 慎一



令和元年度大山青年の家事業報告書について (送付)

このことについて、鳥取県立大山青年の家の管理運営に関する協定書第9条により別添のとおり報告する。

令和元年度（平成31年4月～令和2年3月分）  
鳥 取 県 立 大 山 青 年 の 家 委 託 業 務 等 状 況 報 告 書

指定管理者 公益財団法人鳥取県教育文化財団 大山青年の家

1 管理施設の管理の業務の実施状況及び利用者の利用状況及び増減理由

1) 管理施設の管理の業務の実施状況

① 検査点検等の状況

月別	検査、点検等の内容	実施日	業者名	特記事項
4月	浄化槽点検	4/2.9.16.24		
	館内清掃業務	4/30		
5月	浄化槽点検	5/7.14.21.28		
	館内清掃業務	5/1.27		
	電気設備点検	5/29		
6月	浄化槽点検	6/4.11.18.25		
	館内清掃業務	6/3		窓ガラス清掃
	消防設備点検	6/10.14		消火器、報知器
	Jアラート点検	6/18		導通、放送
7月	浄化槽点検	7/2.9.16.24		
	館内清掃業務	7/1.29		
	陸上無線従事者変更	6/27受理		
8月	浄化槽点検	8/6.14.20.27		
	館内清掃業務	8/26		
	害虫駆除	8/19		
9月	浄化槽点検	9/3.10.17.24		
	館内清掃業務	9/30		
	空気環境測定	9/23		
10月	浄化槽点検	10/1.10/8.10/15. 10/21.10/29		
	館内清掃業務	10/7.10/28		
	地下タンク埋設配管定期点検	10/8		
	蒸気ボイラー性能検査	10/8		
	蒸気ボイラー点検整備	10/8		
	給湯ボイラー点検整備	10/10		
11月	浄化槽点検	11/5.11/12.11/1 9.11/27		
	空気環境測定	11/25		
12月	浄化槽点検	12/3.12/10.12/1 7.12/24		
	館内清掃業務	12/2.12/23		定期、特別
	Jアラート点検	12/2.12/4		導通、放送
	消防設備点検	12/16		消火器、報知器、 自家発電
	レジオネラ菌検査	12/12依頼		浴槽
	浄化槽水質検査	12/12		法定検査

1月	浄化槽点検	1/7.1/14.1/21.1/28		
	館内清掃業務	1/27		定期
	空気環境測定	1/27		
2月	浄化槽点検	2/4.2/12.2/19.2/25		
	館内清掃業務	2/24		
	防火扉点検	2/10		総合事務所発注
3月	浄化槽点検	3/3.3/11.3/17.3/24.3/31		
	館内清掃業務	3/23		
	ボイラー室点検	3/3		天井から落下する粉を相談点検

② 修繕等実績

修繕等	月日	金額	業者名等
トイレ詰まり修繕	4月5日	129,600	
体育館ガラス修繕	5月22日	49,680	
冷凍庫ドアパッキン修繕	6月4日	8,834	
スポット感知器取替	6月27日	47,520	
公用車車検整備	7月4日	59,918	
野外電気設備修繕	7月23日	29,160	
冷凍庫霜取り修繕	8月6日	16,200	
ガス炊飯器修繕	8月9日	16,200	
会議室椅子溶接修理	8月23日	3,348	
食堂前手洗場窓ガラス修理	9月13日	50,976	
洗面所排水、厨房水栓修理	3月5日	47,190	
会議室椅子溶接修理	3月5日	990	
計 12件		459,616	

その他 自主作業等

項目	月日	金額	備考
アリ駆除	8月頻回	1,665	駆除剤(消耗品)
スズメバチ駆除	8月11日	2,600	駆除剤(消耗品)
冷凍庫排水管施工	9月8日	0	工具無償借入
スズメバチ駆除	9月10日	2,600	駆除剤(消耗品)
布団天日干し	10月10日	0	
カーペット洗浄	10月27日	0	
体育館床下倉庫消防設備	11月27日	9,310	消火器(消耗品)購入
ボイラー配管修理	12月8日	0	応急処置
カーペット庫外壁塗装	12月27日	20,000	塗料購入し自主作業
ボイラー配管修理	1月23日	0	応急処置
カーペット庫外壁塗装	1月9日	20,000	塗料購入し自主作業
樋掃除	1月25日	0	
除雪作業	1月15日	0	
除雪作業	2月6. 18日	0	

※ 施設周辺の草刈り等随時作業、風呂マット洗浄、玄関周辺清掃等は毎日実施

- ③ 第三者への業務委託、賃貸借の状況  
別紙1のとおり

- ④ 貸与物品の管理の状況  
別紙2のとおり

○公用車の管理状況

車検満了 令和3年7月26日 (平成16年7月登録)

任意保険 対人・対物：無制限 年間走行距離(83,565~89,156km) 5,591km

- ⑤ エネルギー使用・料購入量及び電気水道料金の推移  
別紙3のとおり

2) 利用者の利用状況及び増減理由

① 利用状況(対前年比較)

利用者数 (人)		4月	5月	6月	7月	8月	9月	10月	11月	12月	1月	2月	3月	合計
	R1年度		3,172	4,809	4,359	3,546	3,386	3,104	2,557	1,827	344	1,072	2,705	221
H30年度		3,407	4,330	4,295	2,904	3,359	2,850	2,223	1,212	1,921	1,695	1,966	562	30,724
対前年増減		-235	479	64	642	27	254	334	615	-1,577	-623	739	-341	378

② 増減の理由

令和元年度の利用者数は対前年比378人の増と、春から秋にかけて前年を上回る月が多かったが、下回る月が4ヶ月となってわずかな伸びとなった。

通年で影響していると考えられるのは、児童生徒数の減少、働き方改革による学校行事の変更や授業時間の確保を優先するための利用機会の減少があると思われる。

季節的には、冬期の積雪量が少なく予定していたスキーやそりの主催事業が中止となったことや利用団体からのキャンセルが多発し減少に大きく寄与している。

また、月毎の状況を見ると12月の減少が大きい、昨年は12月に実施した出張イベントを11月に実施したことの反動が現れた結果となった。

さらに、昨年度は当初計画になくても単発の主催事業を多く開催し利用増を図ったが、今年度は職員の勤務時間への配慮や天候の影響、2月頃からは新型コロナウイルスの影響によりキャンセルが頻発し、頻回に事業を拡充できなかったことも要因の一つと思量される。

- ③ 月別・利用者の分類別詳細  
別紙4のとおり

参考資料 ア利用状況の推移、イ大山の降雪量の推移

- ④ 主催事業の実施状況  
別紙5のとおり

2 管理施設の利用に係る料金の収入の実績

① 利用料金収入の対前年比

利用料金収入 (千円)		4月	5月	6月	7月	8月	9月	10月	11月	12月	1月	2月	3月	合計
	R1年度		243	414	393	193	193	191	78	19	16	43	68	12
H30年度		239	403	383	154	180	164	45	42	25	38	60	27	1,760
対前年増減		4	11	10	39	13	27	33	-23	-9	5	8	-15	103

- ② その他収入の状況の詳細  
別紙6のとおり

3 管理施設の管理に係る経費の収支状況

- ① 正味財産増減計算書 別紙7のとおり

- ② 予算付正味財産増減計算書 別紙8のとおり

4 管理体制

4人体制

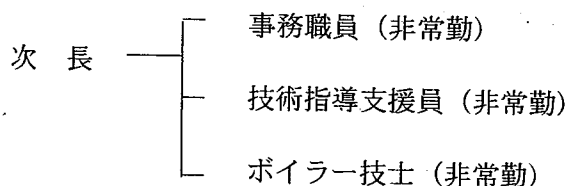

5 管理施設の職員に係る雇用条件及び労働条件  
別紙9のとおり

6 障がい者就労施設及びシルバー人材センター等からの物品、役務の調達実績  
該当無し

7 その他管理の実態を把握するために甲が必要と認める事項

① 利用促進の取り組み等

月 日	概要	備考
5月 1日	(主)はじめての冒険チラシ配布	管内各小学校、関連施設5,400枚
6月 4日	(主)だいせんキャンプチラシ配布	西部管内関連施設900枚
6月 19日	沢登りコース草刈り整備	所長、指導員補助
7月 3日	(主)わくわく探検隊チラシ配布	県内各小学校、関連施設15,000枚
8月 23日	(主)はじめての冒険③チラシ配布	管内各小学校、関連施設5,000枚
9月 15日	(主)秋の感謝祭チラシ配布	県内各小学校、関連施設15,000枚
10月 4日	(主)満天の星 チラシ配布	県内各小学校、関連施設15,000枚
11月 8日	(主)家族でお泊り会 チラシ配布	県内各小学校、関連施設15,000枚
11月 19日	大山古道追加認定PR	西部教育関係会議で報告広報
11月 21日	スキー、ふゆの公園 中間納付	中西部小学校、関連施設10,500枚
12月 22日	そりまつり チラシ配布	中西部小学校、関連施設5,690枚
12月 22日	大山だより配布	スキー場開きで行事の広報
1月 22日	大山だよりNO.41作成作業	配布先を再検討し部数減で発注
2月 8日	(主)家族でお泊り会 チラシ配布	県内各小学校、関連施設15,000枚
3月 12日	大山だよりNO.41配布準備作業	県内各学校、関連施設23,000部

② 利用者の声と対応状況（内施設等への具体的意見等）

※施設改善については、長寿命化計画策定を考慮してR2以降の予算要求方針を社会教育課と協議して進めて行く。

日付	項目	御意見	対応
2月8日	設備	洋式トイレで広さもゆったりして良かった	R1改修
2月1日	設備	24号室のドアの開閉が固い	R1改修
1月30日	設備	トイレ洋式化でスキーウェアを着ての利用が楽になった	R1改修
1月18日	施設	エアコン設置	R2予算を要求した
1月18日	施設	トイレ洋式化、ウォシュレット、便座ヒーター付き要望	未対応（宿泊棟男子トイレは洋式化のみ）
1月11日	施設	暖房の利きが悪い	ラジエーター清掃

11月23日	施設、活動	ツリーイングのできる場所ができてよかった	講師対応
11月12日	施設	未満児のトイレで苦労しました	未対応
10月5日	施設	車椅子が雨の日に入出入りするため屋内移動の設備を希望	未対応
9月21日	施設	Wifiが使用できるようにして欲しい	未対応
9月15日	施設	青年の家、赤松の池への案内看板設置希望	大山町へ要望
9月14日	施設	アスレチック設備希望	未対応
9月14日	施設	室温が高く寝苦しい。来年8月利用、冷房施設設置を希望	R2予算を要求した
9月5日	設備	敷き布団が薄い	布団干、僅少更新
8月31日	消耗品	トイレ掃除用に DISPOS 手袋配置を希望	配置済
8月29日	整頓	点検している割に布団の積み方など整頓仕切れていない	点検の徹底
		1F女子トイレ音姫が作動しない	改修済
8月23日	バリアフリー	車椅子で森の散策がしたい	未対応
		褥瘡対策マットがあるか？洗面所鏡が車椅子で利用しやすく	未対応
		体育館へ移動できるよう昇降機設置して欲しい	未対応
8月10日	室温	夜暑くてとても寝苦しかった	R2予算を要求した
	浴室	入口から脱衣所が見えるので目隠しが要る	のれん設置
8月3日	室温	夜でも28℃を超えるとときもあり空調が要る	R2予算を要求した
8月2日	室温	脱衣所にクーラーがあると良い	未対応
7月27日	室温	冷房があると良い	R2予算を要求した
7月27日	室温	部屋に冷房があると良い	R2予算を要求した
7月25日	照明	食堂の照明が暗い	R2予算を要求した
	食堂	テーブルの間隔が狭く配膳がしにくい	未対応
7月13日	室温	体育館にクーラーがあれば良い	未対応
7月5日	設備	Freewifi環境があれば良い	未対応
6月26日	カヌー	水飲み場があれば良い	未対応
6月20日	浴室	洗面器がカビで汚れている	更新済み
6月19日	宿泊室	入口の戸を閉める音を小さくする工夫が必要	ゴム板設置
6月18日	トイレ	居室から見える方向の表示が良い	臨時的に対応
6月16日	カヌー	赤松の池のトイレが暗すぎ	未対応
5月16日	宿泊室	蚊が多くて夜寝られず、腫れた。ベープ設置を要する	蚊取り配置

### ③ アンケート集計結果

別紙10のとおり

### ④ 利用者の事故等の状況

発生日	事故等の概要	対応状況
11月24日	で 利用された2歳幼児が食堂テーブルに顔面を強打し軽度の出血腫れが発生	保護者に病院受診を勧めたところ、休日外来で小児科受診し異常なくテープでとめる程度の軽い処置となった。その後も2回程経過観察と処置を行い受診も終了との聞き取りを行い所長が社会教育課へ報告。
1月12日	意識を失い救急搬送	入所者が夜間にトイレで意識を失い救急車にて搬送された。異常なく検査後は再度大山青年の家に合流して帰宅。

1月19日	てんかん発作	日帰り利用者がトイレで発作を起こし意識混濁となり家族の迎えを連絡。回復し帰宅。
1月29日	大研修室で滑って転倒	ストーブ暖房後、床が湿りはしゃいで走った園児が転倒し後頭部を打った。帰園中と後に嘔吐、診断は異常なし。
2月7日	スキーストックによる傷	引率者と受診するが異常なし

⑤職員の研修等

月	日	項目	内容
4月	1	救命講習	西部消防局 AED 使用講習
	1	接遇研修	電話対応、あいさつ等
	5	社会教育施設職員研修	社会教育課、船上山少年自然の家
	10	防火訓練	吉備総合電設立会、通報、消火
	10	食品衛生研修	ノロウイルス対策：西部保健局
	20	大山町一斉清掃	施設周辺ゴミ拾い
5月	14	改正労働法説明	基準監督署職員来所
	16	防火管理者講習	新規講習(次長
	30	危険物業務視察	船上山少年自然の家
6月	9	明間集落との交流	地元住民とスポーツ交流懇親会
7月	4	人権研修	所内研修、人権教育課講師
9月	10	危険物保安研修	財団職員3名
	26	不当要求責任者研修	西部総合事務所(次長
10月	2	秋みつけ現地研修	植物研修、草刈り範囲確認
	2	丸ノコ作業所内講習	器具操作実習
	27	社会教育施設職員研修	社会教育課、船上山少年自然の家
11月	20	年末調整説明会	税務署主催
	21	健康保険委員研修会	労働局主催
2月	19	運営委員会大山部会	事業報告、評価及び助言
3月	4	避難訓練	消火、通報、避難誘導の訓練実施

(別紙 1)

## 第三者への業務委託・賃貸借等の状況

(単位:円)

大山青年の家

工事・保守管理・ その他契約事項名	契約 方法	入札・見積				予定価格 (変更後の 額)	請負業者名	契約 年月日	平成31年度請負 金額・契約金額 (変更後の金額)	契約期間		備考
		年月日	指名 業者数	参加 業者数	回数					自年月日	至年月日	
大山青年の家給食業務委託契約	随契						H31.4.1	6,076,000	H31.4.1	R3.3.31	R1～R5年度債務負担行為	
浄化槽維持管理業務委託契約	指名入札	H31.3.20	5	5	1	2,580,344	H31.4.1	512,344	H31.4.1	R6.3.31	R1～R5年度債務負担行為	
清掃業務委託契約	指名入札	H30.3.20	10	8	2	3,841,344	H30.4.1	1,278,000	H30.4.1	R3.3.31	R1～R3年度債務負担行為	
自家用電気工作物保安管理業務委託契約	随契	H31.3.15	3	3	1	527,040	H31.4.1	104,640	H31.4.1	R6.3.31	R1～R5年度債務負担行為	
常駐警備業務委託契約	指名入 札 随契	H31.3.20	8	3	3	22,860,360	H31.4.1	4,538,760	H31.4.1	R6.3.31	R1～R5年度債務負担行為	
消防用設備保守点検業務委託契約	随契	H31.3.15	3	3	1	823,500	H31.4.1	163,800	H31.4.1	R6.3.31	R1～R5年度債務負担行為	
バルーンアート指導委託契約(春フェス)	随契	H31.4.1	1	1	1	40,000	H31.4.24	40,000	H31.4.28	H31.4.28	主催事業「春の体験満開フェスティバル」 に係る委託	
ニュースポーツ等指導委託契約(春フェス)	随契	H31.4.1	1	1	1	40,000	H31.4.24	40,000	H31.4.28	H31.4.28	主催事業「春の体験満開フェスティバル」 に係る委託	
ポニー乗馬体験指導委託契約(春フェス)	随契	H31.4.1	1	1	1	54,000	H31.4.24	54,000	H31.4.28	H31.4.28	主催事業「春の体験満開フェスティバル」 に係る委託	
カヌー指導委託契約	随契	R1.5.7	1	1	1	50,000	R1.5.7	50,000	R1.5.11	R1.5.12	主催事業「エンジョイカヌー」に係る委託	
ライフセイバー体験指導委託契約 わくわく探検隊	随契	R1.8.5	1	1	1	10,000	R1.8.5	10,000	R1.8.5	R1.8.5	主催事業「大山わくわく探検隊2019」に 係る委託	
建築物環境衛生管理、空気環境測定・昆虫薬剤駆 除委託契約	随契	R1.7.16	2	2	1	356,520	R1.8.1	356,520	R1.8.1	R2.3.31		
消防用設備保守点検業務委託契約(誘導灯、誘導 標識、屋内消火栓設備)	随契	R1.5.24	1	1	1	65,500	R1.5.28	65,500	R1.5.28	R2.3.31	委託業務の追加	
ニュースポーツ等指導委託契約(秋の感謝際)	随契	R1.10.8	1	1	1	40,000	R1.10.10	40,000	R1.10.13	R1.10.13	主催事業「秋の感謝際」に係る委託	
バルーンアート指導委託契約(秋の感謝際)	随契	R1.10.8	1	1	1	40,000	R1.10.10	40,000	R1.10.13	R1.10.13	主催事業「秋の感謝際」に係る委託	
除雪業務	随契	R1.11.28	1	1	1		R1.12.1	単価契約	R1.12.1	R2.3.31	支払額 182,325円	
委託料 16件								13,551,889				



工事・保守管理・ その他契約事項名	契約 方法	入札・見積				予定価格 (変更後の 額)	請負業者名	契約 年月日	平成31年度請負 金額・契約金額 (変更後の金額)	契約期間		備考
		年月日	指名 業者数	参加 業者数	回数					自年月日	至年月日	
印刷機賃貸借及び保守に関する契約	随契	H31.3.13	3	3	1		H31.4.1	86,832	H31.4.1	R6.3.31	R1～R5年度債務負担行為	
印刷機賃貸借及び保守に関する契約							R1.10.1	804		R6.3.31	消費税増額分変更契約	
パソコン/プリンター賃貸借に関する契約	随契	H31.3.13	3	2	1		H31.4.1	110,160	H31.4.1	R6.3.31	R1～R5年度債務負担行為	
シュレッダーの賃貸借	随契							34,992	H30.5.1	R5.4.30	R1～R5年度債務負担行為	
電話設備賃貸借契約	随契	H31.3.20	4	4	1	1,566,000	H31.4.1	216,000	R1.5.1	R6.4.30	R1～R5年度債務負担行為	
電話設備賃貸借契約	随契						H28.4.1	19,116	H26.5.1	H31.4.30		
寝具賃貸借単価契約	指名入札	H31.3.6	4	2	1	194	H31.4.1	単価契約 190	H31.4.1	R3.3.31	支払額 1,519,514円	
清掃用モップ賃貸借契約	随契	H31.3.6	2	1	1	127,483	H31.4.1	63,450	H31.4.1	R3.3.31	R1～R5年度債務負担行為	
会計システム等賃貸借	随契	R1.5.16	1	1	1	292,800	R1.5.27	292,680	R1.6.1	R2.5.31	R1～R5年度債務負担行為	
うなばら荘入館(入浴)契約	随契	-	-	-	-	3,500	R1.8.5	3,500	R1.8.5	R1.8.5	主催事業「大山わくわく探検隊2019」に係る使用	
トラック使用契約	随契	-	-	-	-	12,960	R1.8.2	12,960	R1.8.4	R1.8.7	主催事業「大山わくわく探検隊2019」に係る使用	
座禅体験 円龍院 使用料	随契	-	-	-	-	15,000	R1.8.9	3,933	R1.8.9	R1.8.9	主催事業「大山わくわく探検隊2019」に係る使用 スタッフ利用分	
バンガロー、テントサイト使用料	随契	-	-	-	-	15,390	R1.8.5	9,006	R1.8.5	R1.8.6	主催事業「大山わくわく探検隊2019」に係る使用 スタッフ利用分	
ポッチャ借用料	随契	-	-	-	-	2,500	R1.10.10	2,500	R1.10.10	R1.10.14	主催事業「秋の感謝祭」に係る用具賃借	
ポッチャ借用料	随契	-	-	-	-	2,500	R1.12.7	2,500	R1.12.7	R1.12.8	主催事業「家族でお泊まり会」に係る用具賃借	
バス賃借料	随契	-	-	-	-	56,100	R2.2.9	9,711	R2.2.9	R2.2.9	主催事業「歩くスキー」に係るスタッフ9名利用分	
インターネット使用料	随契	-	-	-	-		H28.4.1	70,632				
複合コピー機使用料								60,860				
賃借料 合計 17 件								単価契約 999,636				



## 大山青年の家貸与備品一覧

R2. 3. 31現在

品名	銘柄、規格等	取得年月日	取得金額 (円)	備考
乗用草刈機	株式会社ISEKIAグリ 乗用モア- AR M83G	30.9.11	401,652	
牽引式ブラシスイーパー	株式会社オーレック 牽引式スイーパー ヒッチセット	30.9.11	93,852	
応接机	木製デコラ張1500×600×500	58.08.01	55,000	
エアコン	日立RPK-J50K1	08.09.27	290,460	
天体望遠鏡	ビクセン GPD2-VC200L・SBS	20.08.28	301,350	
鳥取県立大山青年の家出納員印	18ミリメートル平方(別紙のとおり)	18.03.29	14,175	
職印	鳥取県立大山青年の家所長印	53.10.02	11,000	
雷サージ対策装置	リコーITrap-43006J、ITrap-TEL4300J	19.08.10	65,100	
無線携帯機	八重洲無線株式会社 VX582UFT	26.11.21	56,700	
無線携帯機	八重洲無線株式会社 VX582UFT	26.11.21	56,700	
無線携帯機	八重洲無線株式会社 VX582UFT	26.11.21	56,700	
無線携帯機	八重洲無線株式会社 VX582UFT	26.11.21	56,700	
無線携帯機	八重洲無線株式会社 VX582UFT	26.11.21	56,700	
無線携帯機	八重洲無線株式会社 VX582UFT	26.11.21	56,700	
鳥取県財務会計関係法令集		12.12.03	12,285	
鳥取県人事関係法令集		12.12.27	12,285	
ワイヤレスアンプ	東和WA650-C	04.04.01	177,430	
ワイヤレスシステム	PE-W91他	13.07.17	193,515	
ワイヤレスアンプ	ユニベックス WA-862CDA	27.02.24	187,920	
AED(自動体外式除細動器)	フィリップスエレクトロニクスジャパン ハートスタートHS1	26.01.10	138,810	
演台	ウチダM40型	08.03.15	79,145	
エアコン	ナショナルCS-A22T	08.08.02	114,845	
エアコン	ナショナルCS-SG28T12畳	08.08.30	293,550	
実物投影機	エルモ L-12i	25.11.21	59,535	
液晶プロジェクター	映機工業 LC-VB40DN	19.06.27	294,000	
プロジェクター収納台	ウチダSS-90P	05.04.01	131,325	
応接机	木製デコラ張1500×600×500	58.08.01	55,000	
掛図掛(大山概念図)	(大山周辺概念図)1800×1200×30 オリルペイント書き	54.03.31	70,000	
施設案内図	ライトニウム板 1500×1200	19.03.28	136,500	
演台	ウチダM40型	08.03.15	79,145	
折たたみ椅子収納台車	ライオン50脚収納	54.03.15	58,500	
折たたみ椅子収納台車	ライオン50脚収納	54.03.15	58,500	
スピーカー	シャープAN-XPL90	05.04.01	177,675	
スピーカー	シャープAN-XPL90	05.04.01	177,675	
プロジェクター収納台	ウチダSS-90P	05.04.01	131,325	
応接机	木製デコラ張1500×600×500	58.08.01	55,000	
アコーディオン	ヤマハYA-48	55.03.29	99,000	
アコーディオン	ヤマハYA-48	55.03.29	99,000	
絵画	油絵60号額縁付「漂流」	56.09.22	1,200,000	
開放式石油暖房機	サンポット(株) KBR-190型	18.12.21	65,100	
県産木製ベンチ	〇□×杉	21.03.12	50,925	
県産木製ベンチ	〇□×杉	21.03.12	50,925	
書架(丹比駅用)大	仕様書のとおり	21.10.09	127,000	
除湿機	コロナCDW161型	10.03.13	55,650	
除湿機	コロナCDW161型	10.03.13	55,650	
除湿機	コロナCDW161型	10.03.13	55,650	
除湿機	コロナCDW161型	10.03.13	55,650	
カラーテレビ	NEC(29型)C29W8	06.03.31	90,980	
応接机	木製デコラ張1500×600×500	58.08.01	55,000	
カラーテレビ	NEC(29型)C29W8	06.03.31	90,980	



品名	銘柄、規格等	取得年月日	取得金額 (円)	備考
カヌー	プリヨンスクール	13.09.21	61,425	
カヌー	プリヨンスクール	13.09.21	61,425	
カヌー	プリヨンスクール	13.09.21	61,425	
カヌー	プリヨンスクール	13.09.21	61,425	
カヌー	プリヨンスクール	13.09.21	61,425	
カヌー	プリヨンスクール	13.09.21	61,425	
カヌー	プリヨンスクール	13.09.21	61,425	
2人乗カヌー	PRIJONカプリ2	15.03.06	145,000	
カヌー	パーセプション社製 アケイディア2 2人 乗り用	17.06.24	101,640	
カヌー	パーセプション社製 アケイディア2 2人 乗り用	17.06.24	101,640	
カヌー	パーセプション社製 アケイディア2 2人 乗り用	17.06.24	101,640	
カヌー	パーセプション社製 アケイディア2 2人 乗り用	17.06.24	101,640	
カヌー	パーセプション社製 アケイディア2 2人 乗り用	17.06.24	101,640	
カヌー(2人乗り)	PRIJON カプリ2 イエロー	15.06.30	93,135	
カヌー(2人乗り)	PRIJON カプリ2 イエロー	15.06.30	93,135	
カヌー(2人乗り)	PRIJON カプリ2 イエロー	15.06.30	93,135	
カヌー(2人乗り)	PRIJON カプリ2 イエロー	15.06.30	93,135	
カヌー(2人乗り)	PRIJON カプリ2 イエロー	15.06.30	93,135	
カナディアンカヌー	ノイマン オーク3 レッド	15.06.30	106,071	
AED(自動体外式除細動器)	フクダ電子 ハートスタートHS1	R1.10.17	198,000	
ピアノ(アップライト)	ヤマハ U300	H7.5.9	654,050	

(別紙 3)

大山青年の家 エネルギー使用料、購入量

①各エネルギー使用料

令和1年度	4月	5月	6月	7月	8月	9月	10月	11月	12月	1月	2月	3月	年計	H30年度
ガソリン(L)購入量	92	38	54	64	108	47	157	58	41	47	31	42	779	607
軽油(L) 購入量					61				40			20	121	90
電気使用量(KWh)※	7,243	7,402	7,896	8,914	10,342	8,921	5,921	5,892	5,731	6,161	6,204	5,198	85,825	96,100
重油(L) 購入量						10,000						6,000	16,000	20,000
灯油(L) 購入量								1,494					1,494	1,368
プロパンガス(m3)	1.5	1.2	1.2	38.0	62.0	23.9	2.7	1.9	4.4	2.0	1.6	3.0	143.4	209
混合油(L)													0	0
※厨房使用料を含む														

②水道料金、電気料金の推移

(単位:円)

水道料金	4月	5月	6月	7月	8月	9月	10月	11月	12月	1月	2月	3月	年計
H30	40,470	65,822	69,050	51,619	52,720	58,491	6,798	22,523	4,228	24,079	11,188	16,764	423,752
R1	45,657	60,319	58,604	57,892	47,597	58,107	10,004	20,348	8,772	19,389	10,312	13,546	410,547
電気料金	4月	5月	6月	7月	8月	9月	10月	11月	12月	1月	2月	3月	年計
H30	145,534	151,103	169,420	199,534	230,583	178,740	132,337	138,716	142,630	158,203	146,234	141,713	1,934,747
R1	148,168	140,887	147,470	167,332	208,129	188,811	140,945	135,855	135,179	137,320	150,224	141,064	1,841,384

(注) 金額は、いずれも給食会、自販機設置者負担分を除く金額。

(別紙 4)

令和元年(平成31年)度 鳥取県立大山青年の家利用状況

月	乳幼児・児童・生徒・学生				一般 人								合 計				開所 日数	利用 人数	団 体 数	参考(H30)														
	日帰	宿 泊		計 延利用 人数	引 率 者 ・ 講 師 等	そ の 他 の 者			日帰	宿 泊		計 延利用 人数	日帰	宿 泊		計 延利用 人数				E	D/E	団 体 数	計 延利用 人数	開所 日数	利用 人数	団 体 数								
		実人数	延人数			日帰	実人数	延人数		日帰	実人数			延人数	日帰												実人数	延人数	日帰	実人数	延人数	日帰	実人数	延人数
4	809	752	876	2,437	150	78	86	314	379	14	28	421	1,338	844	990	3,172	27	117	21	3,407	28	121	21											
5	674	1,477	1,672	3,823	211	152	165	528	458	0	0	458	1,343	1,629	1,837	4,809	22	218	37	4,330	25	173	36											
6	418	1,510	1,528	3,456	302	180	180	662	219	11	11	241	939	1,701	1,719	4,359	27	161	47	4,295	27	159	45											
7	659	849	941	2,449	303	168	188	659	334	52	52	438	1,296	1,069	1,181	3,546	26	136	55	2,904	27	107	42											
8	451	666	1,177	2,294	260	152	230	642	343	50	57	450	1,054	868	1,464	3,386	23	147	50	3,359	23	146	47											
9	325	710	1,207	2,242	240	131	162	533	243	41	45	329	808	882	1,414	3,104	27	115	37	2,850	26	109	37											
10	1,181	213	213	1,607	202	44	44	290	622	19	19	660	2,005	276	276	2,557	27	94	30	2,223	26	84	33											
11	870	68	157	1,095	115	11	16	142	562	14	14	590	1,547	93	187	1,827	27	67	26	1,212	26	46	18											
12	114	51	51	216	21	11	11	43	57	14	14	85	192	76	76	344	23	14	10	1,921	23	83	12											
1	491	143	154	788	122	52	58	232	0	26	26	52	613	221	238	1,072	23	46	24	1,695	24	70	33											
2	1,430	184	184	1,798	270	106	106	482	325	50	50	425	2,025	340	340	2,705	24	112	45	1,966	23	83	42											
3	67	44	63	174	13	15	19	47	0	0	0	0	59	59	82	221	7	32	8	562	24	81	10											
合計	7,489	6,667	8,223	22,379	2,209	1,100	1,265	4,574	3,542	291	316	4,149	13,219	8,058	9,804	31,102	283	109	390	30,724	302	101	376											

積雪量 (大山青年の家R1.12~R2.3)

cm  
45.0

40.0

35.0

30.0

25.0

20.0

15.0

10.0

5.0

0.0

12月1日

12月8日

12月15日

12月22日

12月29日

1月5日

1月12日

1月19日

1月26日

2月2日

2月9日

2月16日

2月23日

3月2日

3月9日

3月16日

3月23日

3月30日

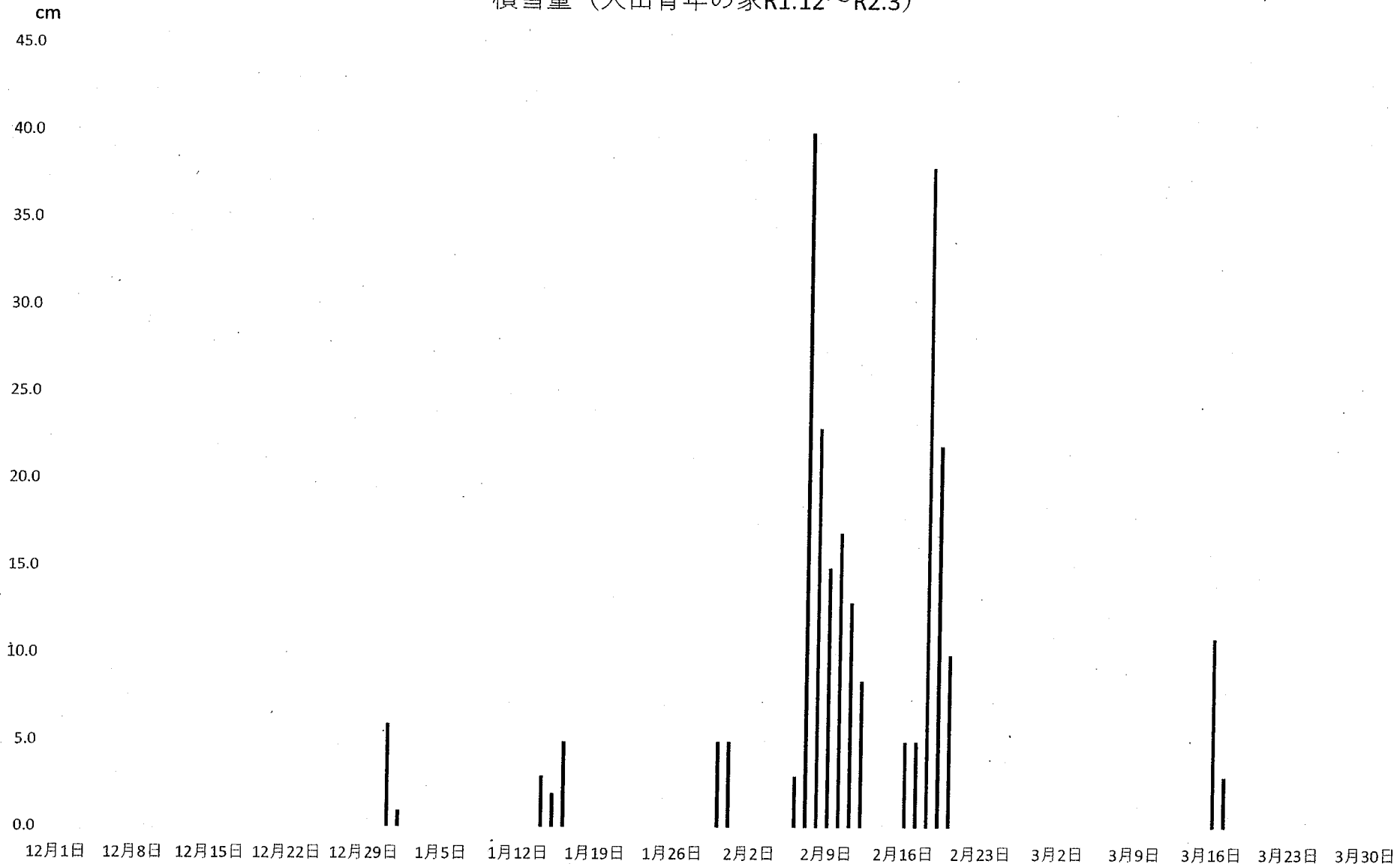



# 大山青年の家 利用状況の推移

(参考資料 ア)

延利用人数の推移S54-R1

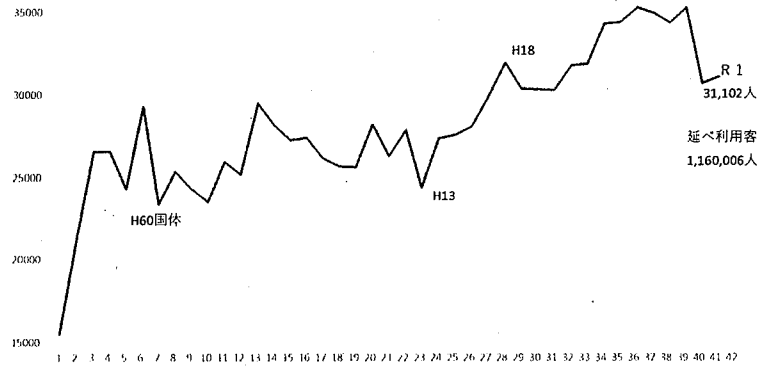

年・月別 団体数 H27~R1

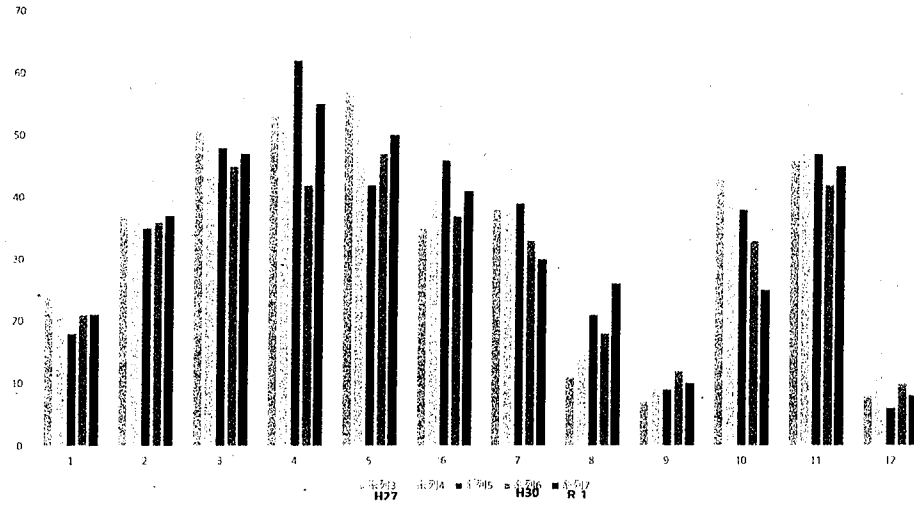

入所(開所)日数の推移 H25-R1

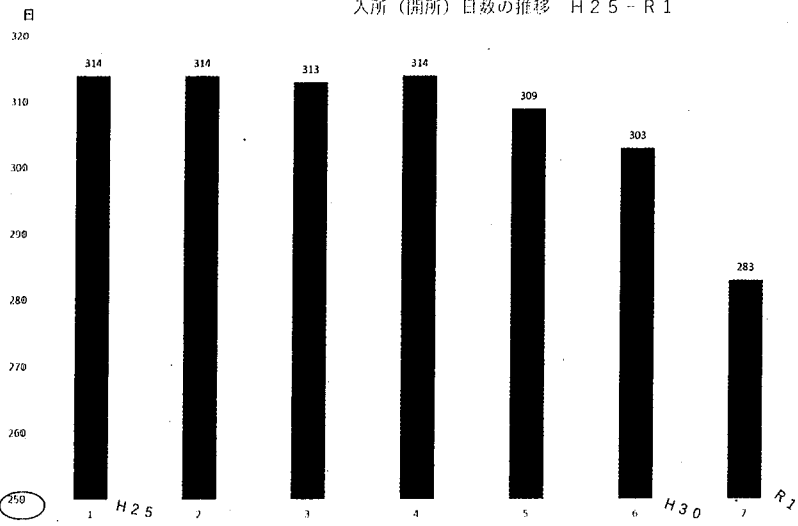

年・月別延利用人数 (H27~R1)

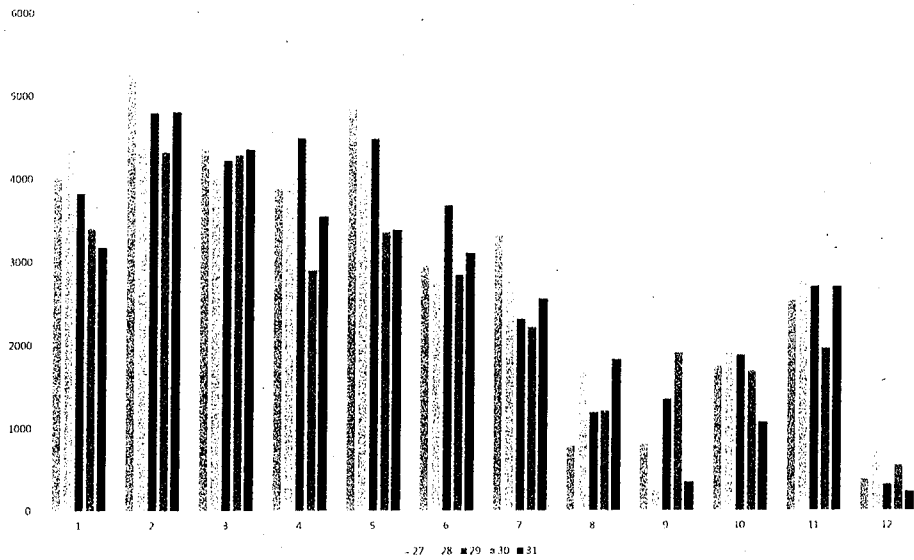

# 大山の積雪量

観測地点

位置 塩津 大山  
 標高 15m 875m  
 観測 雨量 雨量  
 データ 風速 積雪  
 気温  
 日照

※大山青年の家は標高430m

## 積雪量 合計(cm)

旬	2019~20	2018~19	2017~18	2016~17	2015~16
12月上旬	19	19	56	1	2
12月中旬	4	43	61	82	29
12月下旬	16	104	47	69	23
1月上旬	9	32	106	4	4
1月中旬	47	31	24	116	98
1月下旬	46	86	130	178	123
2月上旬	99	45	81	127	100
2月中旬	81	45	56	95	75
2月下旬	9	6	12	35	68
3月上旬	19	11	27	33	12
3月中旬	34	43	7	21	24
3月下旬	0	34	29	23	0
4月上旬	0	25	0	7	0
4月中旬	35	0			

(参考資料 イ)

# 大山寺 積雪量の推移

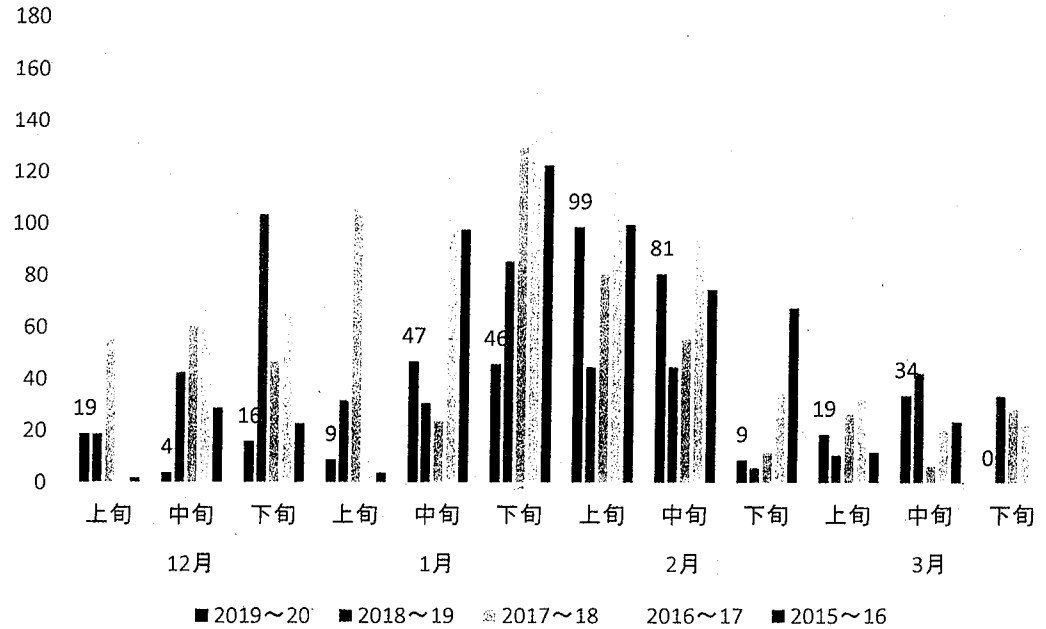

注: 「」 統計を行う対象資料が許容範囲で欠けていますが、上位の統計を用いる際は一部の例外を除いて正常値(資料が欠けていない)と同等に扱います(準正常値)。必要な資料数は、要素または現象、統計方法により若干異なりますが、全体数の80%を基準とします。

令和元年度 大山青年の家 主催事業

(別紙 5)

主催事業名	期 日	対象・定員	内 容 ・ 目 的	備 考	備考(参加人数+スタッフ)
春の体験満開フェスティバル	4月28日(日)	どなたでも 定員なし	様々な体験コーナーやゲームコーナーで家族で楽しみましょ	青年の家の活動、民間・各協会連携	848人
ファミリーエンジョイカー	①5月11日(土)②5月12日(日)	小学生以上とその保護者 各80名ずつ	赤松の池で、家族と一緒にカーの基礎や楽しみ方を学びましょ。	カー協会委託事業	①59人 ②66人
大山ファミリー登山	5月25日(土)	小学校4年生以上とその保護者50名	家族で励まし合って、1,709mの大山山頂をめざしましょ。	地元大山の魅力	46人
在学青年交歓の集い(高校生成成事業)	6月8日(土)～9日(日)	高校生30名 地域に根ざした高校生成成事業	各市町村教育委員会と連携。体験活動を通して交流を深めましょ。	西部地区社会教育担当者との連携 高校生成成事業	33人
はじめての冒険(低学年)① はじめての冒険(低学年)② はじめての冒険(低学年)③	①6月15日(土)～16日(日) ②6月29日(土)～6月30日(日) ③9月21日(土)～22日(日)	小学1年生～2年生 42名	小学校低学年を対象にした初心者向けキャンプ。家族と離れ、はじめて出会う仲間たちと野外活動を楽しみながら、新たな一歩を踏み出そう。	大人気事業	①62人(申込88人) ②61人(申込116人) ③81人(申込217人)
生涯学習実践道場	7月5日(金)	成人100名	生涯学習関係者の実践発表・研修・交流の場	社会教育協議会主催	122人
だいせんキャンプ(不登校対策事業)	①7月10日(水)②10月2日(水) ③2月6日(木)	不登校や学校を休みがちな小・中学生	①②カー ③スキー 自然の中で新たな日常生活への活力となる感動体験を体感しましょ。	不登校対策事業	①9人 ②中止 ③6人
パワーアップセミナー	7月13日(土)～14日(日)	はじめての冒険③に参加する大学生15名	はじめての冒険③の企画を立て、レクリエーションなどイベントを盛り上げるスキルを学ぼう。	大学生スキルアップ事業	15人
大山わくわく探検隊	8月5日(月)～8月9日(金)	小学校5年生～中学生 36名	海～大山山頂までの行程を歩き、泊まって、ご飯を作っ	目玉主催事業	34人
満天の星を見よう会①②③④⑤ 夕方から星を楽しむ会⑥	①8月10日(土)②11月2日(土) ③11月9日(土)④11月16日(土) ⑤12月14日(土) ⑥3月21日(土)	家族20組	大山の満天の星空を家族でゆっくり味わいましょ。	星取県推進事業	①89人(申込144人) ②59人(申込82人) ③52人(申込90人) ④52人(申込57人) ⑤27人⑥中止(申込35人/2/28迄)
うさぎ自然塾	9月29日(日)	一人親家庭 15家族	家族で協力して活動しましょ。カー体験	各市町村福祉課の協力で一人親にチラシ配布	16人(申込)
青年の家秋の感謝祭・前泊	10月12日(土)～13日(日)	24家族	秋の感謝祭(秋祭)前泊。家族で楽しい思い出を作ろう。	感謝祭	42人
青年の家 秋の感謝祭	10月13日(日)	どなたでも参加定員なし	秋の大山を満喫し、様々な体験コーナーやゲームコーナーで楽しみましょ。	青年の家の活動、民間・各協会連携	314人
青年の出会い(青年団交流)	8月24日(土)～25日(日)	成人30名 青年団交流事業	若い力を集結して、自然の中で楽しみましょ。	西部地区社会教育担当者、地域の青年団との連携	17人
ファミリーエンジョイスキー	1月25日(土) 1月26日(日)	小学校1～3年生とその保護者 平日とも100名	青年の家特設グレンデでスキーの基礎を学びましょ。	スキー連盟委託事業	雪不足のため中止 両日応募314人
スノーシュー・歩くスキーのつどい スキーハイキング	①2月8日(土)～9日(日) ②2月8日(土)日帰り	①成人40名 ②小学3年生以上の家族・団体50名	歩くスキーの基礎を学び、ツーリングを楽しみましょ。	歩くスキー啓発事業	①39人(申込41人) ②43人(23組51人)
いきいき先生体験会	2月15日(土)～16日(日)	教員30名	交流を深め、体験活動の良さを体感しましょ。	教員の体験活動支援事業	13人
施設開放事業・閑散期対応事業					
お泊まり会	①12月7,8日 ②3月7,8日	家族とお泊まり会 各20家庭	お泊まり会。家族で話をしたりゲームをしたりゆっくり過ごしましょ。	施設開放	①29人(申込35人) ②コロナ中止(申込62人)
のんびり春のウォーキング	4月20日(土)	大人限定	大山を感じながら、様々な体験活動を通して元気を増進させましょ。	体験活動提供	33人
ふゆのこうえん	12月3日～6日	家族単位/未就学園児家族	寒い冬でも、集まった人たちで楽しめば、そこはあったかい空間。未就学園児とその家族でふゆの森を楽しみましょ。	施設開放	61人(4日間)
ものづくり体験リースづくり	12月21日(土)	家族単位	木の実や葉を選んだり、組み合わせたりして、家族でリースづくりを楽しみましょ。	体験活動提供	35人(申込40人)
そりまつり	①1月12日(日)②1月19日(日) ③2月2日(日)④2月16日(日) ⑤2月23日(日)⑥臨時開催2月9日	未就学～小学1・2年生の子ども	拡張したそりグレンデを開放します。そりの滑走体験を楽しみましょ。	施設開放	①②③雪不足のため中止 ④SNSによる緊急告知 →211人参加④2人⑤57人

## (別紙 6)

## その他収入の収入状況

大山青年の家 (単位:円)

	4月	5月	6月	7月	8月	9月	10月	11月	12月	1月	2月	3月	計
利用料収益	243,470	413,770	392,560	193,130	193,480	191,240	77,560	19,320	15,960	43,260	67,620	12,390	1,863,760
シーツ料金	175,980	342,720	330,960	163,380	160,230	162,540	57,960	19,320	15,960	43,260	67,620	12,390	1,552,320
薪金金	27,650	71,050	61,600	29,750	33,250	28,700	19,600	0	0	0	0	0	271,600
行政財産使用料	39,840	0	0	0	0	0	0	0	0	0	0	0	39,840
取扱手数料収益	4,114	7,196	11,700	7,621	15,523	41,417	28,850	20,409	1,595	3,453	5,221	12,796	87,571
自販機手数料	4,114	7,196	11,700	7,621	15,523	41,417	28,850	20,409	1,595	3,453	5,221	12,796	159,895
雑収益	156	0	0	166	1,647	0	526	0	10,900	218	15,873	450	29,936
受取利息	0	0	0	0	32	0	0	0	0	0	33	0	65
公衆電話手数料	156	0	0	166	166	0	526	0	0	218	0	450	1,682
参加費	0	0	0	0	1,449	0	0	0	10,900	0	15,840	0	28,189
合計	247,740	420,966	404,260	200,917	210,650	232,657	106,936	39,729	28,455	46,931	88,714	25,636	1,981,267
施設使用料	34,650	1,350	76,050	68,850	77,850	32,400	4,140	17,940	0	920	1,380	0	315,530

令和1年度(平成31年度) 公益目的事業会計正味財産増減計算書  
(平成31年4月1日から令和2年3月31日まで)

(生涯学習の振興に資する事業) 大山

(単位:円)

科目	予算額 (A)								計(A)	決算額 (B)	差引額 (A)-(B)
	当初予算額	6月補正	7月流用	9月流用	10月流用	流用戻	補正額	決算流用額			
I 一般正味財産増減の部											
1 経常増減の部											
(1) 経常収益											
事業収益	39,095,000	546,000	0	0	0	0	△ 460,000	0	39,181,000	39,100,830	80,170
大山受託料	36,895,000	546,000					△ 363,000	0	37,078,000	37,077,175	825
利用料収益	2,000,000	0	0	0	0	0	△ 67,000	0	1,933,000	1,863,760	69,240
研修室等利用料	2,000,000						△ 67,000	0	1,933,000	1,863,760	69,240
取扱手数料収益	200,000	0	0	0	0	0	△ 30,000	0	170,000	159,895	10,105
自動販売機取扱手数料	200,000						△ 30,000	0	170,000	159,895	10,105
公衆電話取扱手数料	0						0	0	0	0	0
雑収益	958,000	0	0	0	0	0	△ 924,000	0	34,000	29,770	4,230
受取利息収益	1,000						0	1,000	1,000	65	935
雑収益	797,000						△ 793,000	4,000	1,516	1,516	2,484
参加費	160,000						△ 131,000	29,000	29,000	28,189	811
経常収益計	40,053,000	546,000	0	0	0	0	△ 1,384,000	0	39,215,000	39,130,600	84,400
(2) 経常費用											
事業費											
給料手当	9,031,000	0	0	0	0	0	232,000	0	9,263,000	9,180,351	82,649
報酬	5,531,000						435,000	5,966,000	5,907,643	58,357	
給料	2,400,000						△ 73,000	2,327,000	2,326,800	200	
職員手当	1,100,000						△ 130,000	970,000	945,908	24,092	
福利厚生費	1,469,000	0	0	0	0	0	126,000	1,595,000	1,581,390	13,610	
社会保険料	1,353,000						133,000	1,486,000	1,485,525	475	
雇用保険料	57,000						0	57,000	45,167	11,833	
労災保険料	29,000						0	29,000	27,814	1,186	
健康診断料	30,000						△ 7,000	23,000	22,884	116	
諸謝金	874,000	180,000			△ 100,000	100,000	△ 234,000	820,000	818,100	1,900	
旅費交通費	370,000	60,000	0	0	100,000	△ 100,000	△ 114,000	316,000	301,119	14,881	
普通旅費	169,000						△ 139,000	△ 1,000	29,000	24,899	4,101
特別旅費	171,000	60,000			100,000	△ 100,000	33,000	264,000	254,045	9,955	
費用弁償	30,000						△ 8,000	1,000	23,000	22,175	825
食糧費	431,000	26,000					△ 138,000	319,000	317,211	1,789	
消耗品費	4,148,000		△ 106,000	△ 100,000	△ 70,000	276,000	△ 741,000	△ 10,000	3,397,000	3,360,761	36,239
燃料費	1,800,000						△ 50,000	△ 87,000	1,663,000	1,479,027	183,973
印刷製本費	300,000						40,000	0	340,000	322,380	17,620
光熱水費	2,600,000						△ 280,000	2,000	2,322,000	2,321,574	426
修繕料	250,000		80,000	100,000	70,000	△ 250,000	220,000	470,000	459,616	10,384	
通信運搬費	380,000						△ 40,000	15,000	355,000	354,905	95
手数料	1,000,000						△ 40,000	0	960,000	921,968	38,032
保険料	105,000		26,000				△ 26,000	65,000	170,000	158,930	11,070
委託料	13,453,000	280,000	0	0	0	0	△ 213,000	15,000	13,535,000	13,534,289	711
その他の委託料	13,453,000	280,000					△ 213,000	15,000	13,535,000	13,534,289	711
貸借料	2,932,000						△ 367,000	65,000	2,630,000	2,629,154	846
支払負担金	27,000	0	0	0	0	0	0	0	27,000	26,090	910
互助会負担金	12,000						0	12,000	11,610	390	
社会保険負担金	5,000						0	5,000	4,480	520	
その他の負担金	10,000						0	10,000	10,000	0	
租税公課	883,000	0	0	0	0	0	150,000	0	1,033,000	957,097	75,903
消費税	883,000		△ 46,000				150,000	0	987,000	911,497	75,503
重量税	0		46,000				0	46,000	46,000	400	
経常費用計	40,053,000	546,000	0	0	0	0	△ 1,384,000	0	39,215,000	38,723,902	491,098
評価損益調整前当期増減額	0							0	0	406,698	
評価損益等計	0							0	0	0	
当期経常増減額	0							0	0	406,698	
2 経常外増減の部											
(1) 経常外収益	0							0	0	0	
経常外収益計	0							0	0	0	
(2) 経常外費用											
経常外費用計	0							0	0	406,698	
当期経常外増減額	0							0	0	406,698	
当期一般正味財産増減額	0							0	0	406,698	
一般正味財産期首残高	733						78,847	0	79,580	79,580	
一般正味財産期末残高	733						78,847	0	79,580	486,278	
II 指定正味財産増減の部											
当期指定正味財産増減額	0							0	0	0	
指定正味財産期首残高	0							0	0	0	
指定正味財産期末残高	0							0	0	0	
III 正味財産期末残高	733						78,847	0	79,580	486,278	

予算付正味財産増減計算書

平成31年 4月 1日から令和 2年 3月31日まで

公益財団法人鳥取県教育文化財団大山青年の家  
000 公益目的事業会計

税込  
単位：円

科 目	前 残	借 方	貸 方	残 高	予 算 額	予 算 残 額
I 一般正味財産増減の部						
1. 経常増減の部						
(1) 経常収益						
事業収益 [521]	0	583,825	39,684,655	39,100,830	39,181,000	80,170
大山受託料 [514]	0	583,825	37,661,000	37,077,175	37,078,000	825
利用料収益 [515]	0	0	1,863,760	1,863,760	1,933,000	69,240
研修室等利用料 [5151]	0	0	1,863,760	1,863,760	1,933,000	69,240
取扱手数料収益 [519]	0	0	159,895	159,895	170,000	10,105
自動販売機取手 [5191]	0	0	159,895	159,895	170,000	10,105
雑収益 [541]	0	166	29,936	29,770	34,000	4,230
受取利息 [545]	0	0	65	65	1,000	935
雑収益 [547]	0	166	1,682	1,516	4,000	2,484
雑収益 [5471]	0	166	1,682	1,516	4,000	2,484
参加費 [552]	0	0	28,189	28,189	29,000	811
経常収益計	0	583,991	39,714,591	39,130,600	39,215,000	84,400
(2) 経常費用						
事業費 [611]	0	38,989,998	266,096	38,723,902	39,215,000	491,098
給料手当 [603]	0	9,180,351	0	9,180,351	9,263,000	82,649
報酬 [6031]	0	5,907,643	0	5,907,643	5,966,000	58,357
給料料 [6033]	0	2,326,800	0	2,326,800	2,327,000	200
職員手当 [6035]	0	945,908	0	945,908	970,000	24,092
福利厚生費 [609]	0	1,581,390	0	1,581,390	1,595,000	13,610
社会保険料 [6091]	0	1,485,525	0	1,485,525	1,486,000	475
雇用保険料 [6093]	0	45,167	0	45,167	57,000	11,833
労災保険料 [6095]	0	27,814	0	27,814	29,000	1,186
健康診断料 [6099]	0	22,884	0	22,884	23,000	116
諸謝金 [612]	0	823,100	5,000	818,100	820,000	1,900
旅費交通費 [613]	0	301,819	700	301,119	316,000	14,881
普通旅費 [6131]	0	24,899	0	24,899	29,000	4,101
特別旅費 [6133]	0	254,745	700	254,045	264,000	9,955
費用弁償 [6135]	0	22,175	0	22,175	23,000	825
食糧費 [619]	0	317,211	0	317,211	319,000	1,789
消耗品費 [621]	0	3,465,922	105,161	3,360,761	3,397,000	36,239
燃料費 [623]	0	1,479,027	0	1,479,027	1,663,000	183,973
印刷製本費 [625]	0	322,380	0	322,380	340,000	17,620
光熱水費 [627]	0	2,321,574	0	2,321,574	2,322,000	426
修繕費 [629]	0	459,616	0	459,616	470,000	10,384
通信運搬費 [631]	0	354,905	0	354,905	355,000	95
手数料料 [635]	0	926,660	4,752	921,908	960,000	38,092
保険料 [639]	0	163,490	4,560	158,930	170,000	11,070
委託費 [641]	0	13,680,212	145,923	13,534,289	13,535,000	711
その他委託費 [6413]	0	13,680,212	145,923	13,534,289	13,535,000	711
貸借料 [643]	0	2,629,154	0	2,629,154	2,630,000	846
支払負担金 [647]	0	26,090	0	26,090	27,000	910
社会保険負担金 [6471]	0	4,480	0	4,480	5,000	520
互助会負担金 [6473]	0	11,610	0	11,610	12,000	390
その他負担金 [6475]	0	10,000	0	10,000	10,000	0
租税公課 [650]	0	957,097	0	957,097	1,033,000	75,903
消費税 [6501]	0	911,497	0	911,497	987,000	75,503
重賦税 [6505]	0	45,600	0	45,600	46,000	400
経常費用計	0	38,989,998	266,096	38,723,902	39,215,000	491,098
評価損益等調整前当期経常増減額	0	0	406,698	406,698	0	-406,698
評価損益等計	0	0	0	0	0	0
当期経常増減額	0	0	406,698	406,698	0	-406,698
2. 経常外増減の部						
(1) 経常外収益						
経常外収益計	0	0	0	0	0	0
(2) 経常外費用						
経常外費用計	0	0	0	0	0	0
当期経常外増減額	0	0	0	0	0	0
当期一般正味財産増減額	0	0	406,698	406,698	0	-406,698
一般正味財産期首残高	79,580	0	0	79,580	79,580	0
一般正味財産期末残高	79,580	0	406,698	486,278	79,580	-406,698

# 予算付正味財産増減計算書

平成31年 4月 1日から令和 2年 3月31日まで

公益財団法人鳥取県教育文化財団大山青年の家  
000 公益目的事業会計

税込  
単位：円

科 目	前 残	借 方	貸 方	残 高	予 算 額	予 算 残 額
II 指定正味財産増減の部						
当期指定正味財産増減額	0	0	0	0	0	0
指定正味財産期首残高	0	0	0	0	0	0
指定正味財産期末残高	0	0	0	0	0	0
III 正味財産期末残高	79,580	0	406,698	486,278	79,580	-406,698

予算付収支計算書

平成31年 4月 1日から令和 2年 3月31日まで

公益財団法人鳥取県教育文化財団大山青年の家  
000 公益目的事業会計

税込

単位：円

科 目	前 残	借 方	貸 方	残 高	予 算 額	予 算 残 額
I 事業活動収支の部						
1. 事業活動収入						
事業収益 [721]	0	583,825	39,684,655	39,100,830	39,181,000	80,170
大山受託料 [714]	0	583,825	37,661,000	37,077,175	37,078,000	825
利用料収益 [715]	0	0	1,863,760	1,863,760	1,933,000	69,240
研修室等利用料 [7151]	0	0	1,863,760	1,863,760	1,933,000	69,240
取扱手数料収益 [719]	0	0	159,895	159,895	170,000	10,105
自動販売機取手 [7191]	0	0	159,895	159,895	170,000	10,105
雑収益 [741]	0	166	29,936	29,770	34,000	4,230
受取利息収益 [745]	0	0	65	65	1,000	935
雑収益 [747]	0	166	1,682	1,516	4,000	2,484
雑収益 [7471]	0	166	1,682	1,516	4,000	2,484
参加費 [756]	0	0	28,189	28,189	29,000	811
事業活動収入計	0	583,991	39,714,591	39,130,600	39,215,000	84,400
2. 事業活動支出						
事業費支出 [811]	0	38,989,998	266,096	38,723,902	39,215,000	491,098
給料手当支出 [803]	0	9,180,351	0	9,180,351	9,263,000	82,649
報酬支出 [8031]	0	5,907,643	0	5,907,643	5,966,000	58,357
給料支出 [8033]	0	2,326,800	0	2,326,800	2,327,000	200
職員手当支出 [8035]	0	945,908	0	945,908	970,000	24,092
福利厚生費支出 [809]	0	1,581,390	0	1,581,390	1,595,000	13,610
社会保険料支出 [8091]	0	1,485,525	0	1,485,525	1,486,000	475
雇用保険料支出 [8093]	0	45,167	0	45,167	57,000	11,833
労災保険料支出 [8095]	0	27,814	0	27,814	29,000	1,186
健康診断料 [8099]	0	22,884	0	22,884	23,000	116
諸謝金支出 [812]	0	823,100	5,000	818,100	820,000	1,900
旅費交通費支出 [813]	0	301,819	700	301,119	316,000	14,881
普通旅費 [8131]	0	24,899	0	24,899	29,000	4,101
特別旅費 [8133]	0	254,745	700	254,045	264,000	9,955
費用弁償 [8135]	0	22,175	0	22,175	23,000	825
食糧費支出 [819]	0	317,211	0	317,211	319,000	1,789
消耗品費支出 [821]	0	3,465,922	105,161	3,360,761	3,397,000	36,239
燃料費支出 [823]	0	1,479,027	0	1,479,027	1,663,000	183,973
印刷製本費支出 [825]	0	322,380	0	322,380	340,000	17,620
光熱水費支出 [827]	0	2,321,574	0	2,321,574	2,322,000	426
修繕費支出 [829]	0	459,616	0	459,616	470,000	10,384
通信運搬費支出 [831]	0	354,905	0	354,905	355,000	95
手数料支出 [835]	0	926,660	4,752	921,908	960,000	38,092
保険料支出 [839]	0	163,490	4,560	158,930	170,000	11,070
委託費支出 [841]	0	13,680,212	145,923	13,534,289	13,535,000	711
その他委託料 [8413]	0	13,680,212	145,923	13,534,289	13,535,000	711
賃借料支出 [843]	0	2,629,154	0	2,629,154	2,630,000	846
支払負担金支出 [848]	0	26,090	0	26,090	27,000	910
社会保険負担金 [8481]	0	4,480	0	4,480	5,000	520
互助会負担金 [8483]	0	11,610	0	11,610	12,000	390
その他負担金 [8485]	0	10,000	0	10,000	10,000	0
租税公課支出 [850]	0	957,097	0	957,097	1,033,000	75,903
消費税 [8501]	0	911,497	0	911,497	987,000	75,503
重量税 [8505]	0	45,600	0	45,600	46,000	400
事業活動支出計	0	38,989,998	266,096	38,723,902	39,215,000	491,098
事業活動収支差額	0	0	406,698	406,698	0	-406,698
II 投資活動収支の部						
1. 投資活動収入						
投資活動収入計	0	0	0	0	0	0
2. 投資活動支出						
投資活動支出計	0	0	0	0	0	0
投資活動収支差額	0	0	0	0	0	0
III 財務活動収支の部						
1. 財務活動収入						
財務活動収入計	0	0	0	0	0	0
2. 財務活動支出						
財務活動支出計	0	0	0	0	0	0
財務活動収支差額	0	0	0	0	0	0



# 予算付収支計算書

平成31年 4月 1日から令和 2年 3月31日まで

公益財団法人鳥取県教育文化財団大山青年の家  
000 公益目的事業会計

税込  
単位：円

科 目	前 残	借 方	貸 方	残 高	予 算 額	予 算 残 額
IV 予備費支出 [891]	0	0	0	0	0	0
当期収支差額	0	0	406,698	406,698	0	-406,698
前期繰越収支差額	79,580	0	0	79,580	79,580	0
次期繰越収支差額	79,580	0	406,698	486,278	79,580	-406,698

# 令和元年度 法人会計収支計算書

(平成31年4月1日から令和2年3月31日まで)

(大山青年の家分)

(単位:円)

科 目	予 算 額 (A)				決算額 (B)	差額 (A)-(B)	備考
	当初予算額 (計画額)	補正額	決算流用額	計 (A)			
I. 事業活動収支の部							
1. 事業活動収入	1,000,000	0	0	1,000,000	1,000,000	0	
事業収益	1,000,000	0	0	1,000,000	1,000,000	0	
受託料収益	1,000,000	0	0	1,000,000	1,000,000	0	
事業活動収入計	1,000,000		0	1,000,000	1,000,000	0	
2. 事業活動支出							
管理費支出	1,000,000	0	0	1,000,000	390,566	609,434	
役員報酬支出	121,000	0	0	121,000	116,433	4,567	
給料手当支出	97,000	0	0	97,000	90,388	6,612	
臨時雇賃金支出	12,000	0	0	12,000	0	12,000	
退職給付費用支出	0	0	0	0	0	0	
福利厚生費支出	35,000	0	0	35,000	31,264	3,736	
会議費支出	9,000	0	0	9,000	2,689	6,311	
諸謝金支出	20,000	0	0	20,000	0	20,000	
旅費交通費支出	230,000	△ 72,000	0	158,000	20,630	137,370	
消耗品費支出	147,000	0	0	147,000	39,783	107,217	
燃料費支出	10,000	0	0	10,000	0	10,000	
印刷製本費支出	10,000	0	0	10,000	0	10,000	
光熱水費支出	10,000	0	0	10,000	0	10,000	
修繕費支出	70,000	0	0	70,000	0	70,000	
通信運搬費支出	10,000	0	0	10,000	2,412	7,588	
手数料支出	140,000	0	0	140,000	9,384	130,616	
筆耕翻訳料支出	5,000	0	0	5,000	4,615	385	
委託費支出	10,000	0	0	10,000	0	10,000	
賃借料支出	30,000	0	0	30,000	0	30,000	
支払負担金支出	6,000	0	0	6,000	3,552	2,448	
租税公課支出	28,000	72,000	0	100,000	69,416	30,584	
事業活動支出計	1,000,000	0	0	1,000,000	390,566	609,434	
事業活動収支差額	0	0	0	0	609,434	△ 609,434	
II 投資活動収支の部	0		0	0		0	
1. 投資活動収入	0		0	0		0	
投資活動収入計	0		0	0		0	
2.) 投資活動支出	0		0	0		0	
投資活動支出計	0		0	0		0	
投資活動収支差額	0		0	0		0	
III 財務活動収支の部	0		0	0		0	
1. 財務活動収入	0		0	0	0	0	
財務活動収入計	0		0	0	0	0	
2. 財務活動支出	0		0	0	0	0	
財務活動支出計	0		0	0		0	
財務活動収支差額	0		0	0		0	
当期収支差額	0		0	0	609,434	△ 609,434	
前期繰越収支差額	0	0	0	0	0	0	
次期繰越収支差額	0		0	0	609,434	△ 609,434	

No.	利用動機				目標達成状況				目標に迫る職員の支援				職員の対応				備考
	A	B	C	D	A	B	C	D	A	B	C	D	A	B	C	D	
	A・・・今までに利用あり B・・・知人の紹介 C・・・配布物 D・・・その他				A・・・達成した B・・・おおむね達成 C・・・やや不十分 D・・・不十分				A・・・満足 B・・・まあまあ満足 C・・・やや不満 D・・・不満				A・・・満足 B・・・まあまあ満足 C・・・やや不満 D・・・不満				

### 平成31年度分 利用者の声 グラフ(一般)

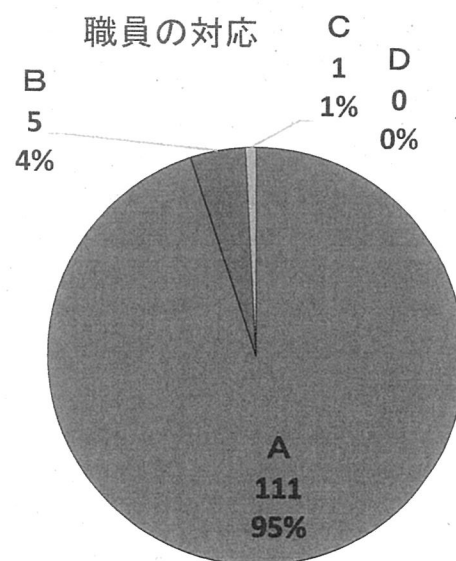
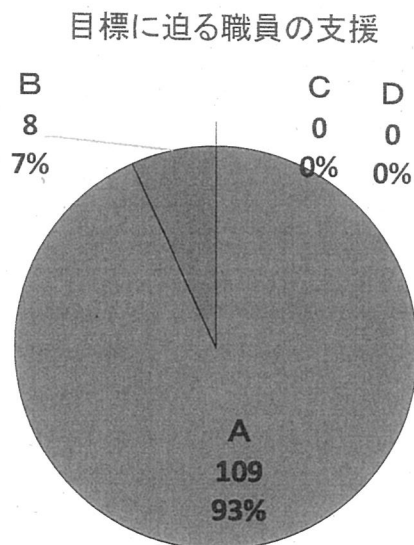
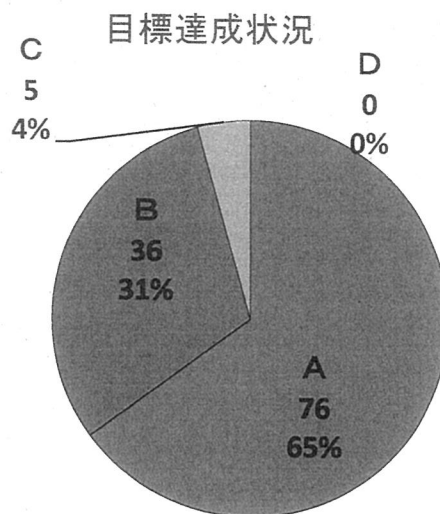
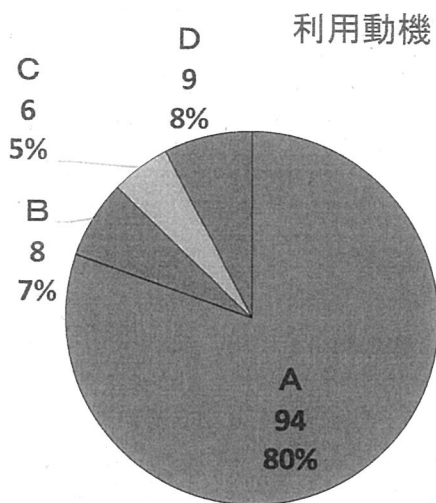

No.	目標達成状況				目標に迫る職員の支援				スキルアップ		職員の対応				備考
	A	B	C	D	A	B	C	D	A	B	A	B	C	D	
	A・・・達成した B・・・おおむね達成 C・・・やや不十分 D・・・不十分				A・・・満足 B・・・まあまあ満足 C・・・やや不満 D・・・不満				A・・・はい B・・・いいえ		A・・・満足 B・・・まあまあ満足 C・・・やや不満 D・・・不満				

平成31年度 小中学校アンケート グラフ

