

3 消防体制

目次

3 消防体制

概要

<消防組織>

- 3-1 消防局・署の出動状況(回数)
- 3-2 消防局・署の出動状況(延べ人員)
- 3-3 消防団の出動状況(回数)
- 3-4 消防団の出動状況(延べ人員)
- 3-5 階級別消防吏員数
- 3-6 年齢別消防吏員数
- 3-7 在職年数別消防吏員数
- 3-8 階級別消防団員数
- 3-9 年齢別消防団員数
- 3-10 在職年数別消防団員数
- 3-11 消防団員の新任状況
- 3-12 消防団員の退職状況
- 3-13 消防吏員の公務による死傷者数
- 3-14 消防団員の報酬及び出動手当
- 3-15 消防表彰受章状況
- 3-16 消防表彰(叙勲)受章状況
- 3-17 相互応援協定締結状況

<消防防災施設・設備>

- 3-18 消防ポンプ自動車等保有数年別推移(消防局+消防団)
- 3-19 消防ポンプ自動車等現有数(消防局・署所)
- 3-20 消防ポンプ自動車等現有数(消防団)
- 3-21 消防水利現有数
- 3-22 消防水利の年別推移
- 3-23 消防通信施設の状況
- 3-24 消防・救急業務用無線通信施設の現況
- 3-25 火災通報施設等の現況
- 3-26 化学消火薬剤備蓄状況

<消防教育>

- 3-27 平成28年度消防学校教育実施状況
- 3-28 平成28年度消防局別消防職員消防学校入校状況
- 3-29 平成28年度消防団員市町村別教育別入校者数
- 3-30 消防大学校への入校状況
- 3-31 救急救命研修所派遣実績

<消防防災ヘリコプター>

- 3-32 消防防災ヘリコプター運航状況
- 3-33 市町村臨時離着陸場一覧

<消防財政>

- 3-34 消防費決算額
- 3-35 市町村消防費性質別内訳

3 消防体制

県内の消防組織

平成30年4月1日現在の県下の消防組織は、一部事務組合及び広域連合の3常備消防機関と各市町村における非常備消防機関(消防団)により構成されている。

<常備消防(消防局・署)>

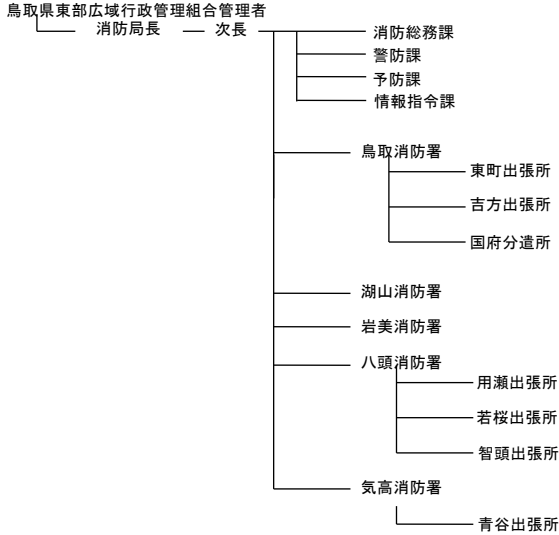

鳥取中部ふるさと広域連合広域連合長

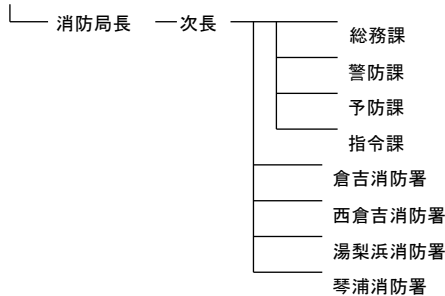

鳥取県西部広域行政管理組合管理者

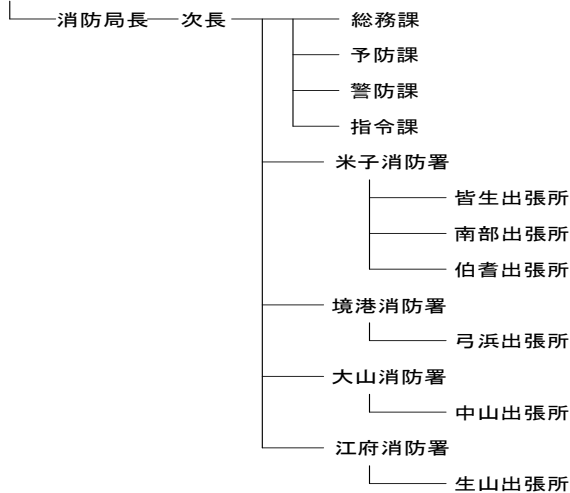

県合計

消防局	消防署	出張所等	消防吏員数
3	13	13	782

鳥取県東部広域行政管理組合消防局

消防局	消防署	出張所等	消防吏員数
1	5	7	323

鳥取県西部広域行政管理組合

消防局	消防署	出張所等	消防吏員数
1	4	6	323

鳥取中部ふるさと広域連合組合消防局

消防局	消防署	出張所等	消防吏員数
1	4	0	150

消防局・署の出動状況

平成29年の県内の消防局・署の出動回数は39,517回であり、前年(37,115回)に比べて2,402回の増加となった。

消防局・署における出動回数の67.4%を救急が占めており、救急が現在の消防局・署の最も大きな業務となっている。

その他、消防局・署の業務には、火災への出動、広報・指導、演習訓練、警防調査、予防査察などがある。

<消防局・署の出動状況(回数の割合)>

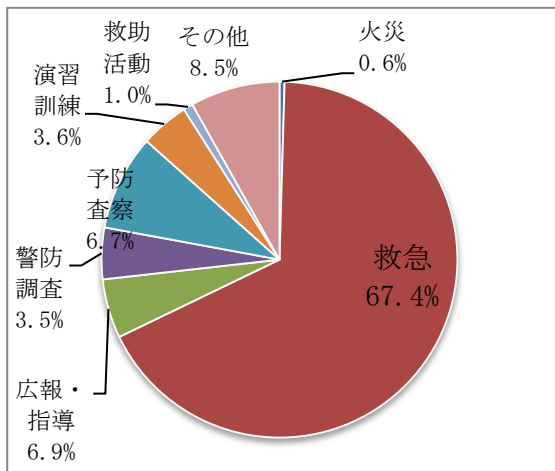

消防局・署の人員

平成30年4月1日現在の県内各消防局・署の消防吏員数は782名である。

平均年齢は36.5歳で、50歳以上の吏員の割合は17.8%である。今後数年間、多数の吏員の退職が見込まれるため、消防学校における教育訓練の充実や各消防局において採用の前倒し、採用の平準化の取り組みが行われている。

消防団の出動状況

平成29年の消防団の出動回数は2,104回であり、前年(2,080回)より24回の増加となった。

消防団の出動で最も多いのは、演習訓練、広報・指導であり、出動回数の3割程度を占めている。

(回) 消防団の出動回数推移

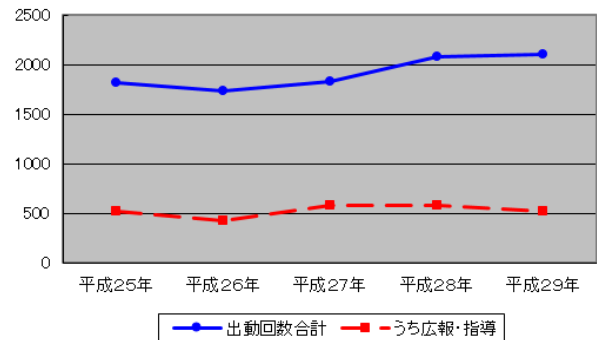

消防団の人員

平成30年4月1日現在の県内の消防団員数は4,905人で、前年4,979人より74名減少した。

平均年齢は44.2歳で、年代別にみると45歳以上49歳未満(18.0%)が最も多い。

そのうち女性消防団員は近年、多くの市町村が採用をしており、今年、昨年172人より2名増えて、174名(県内消防団員数の3.5%)となった。

<消防団員数の推移>

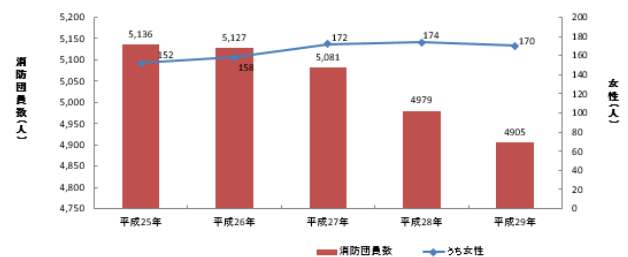

3-1 消防局・署の出動状況(回数)

(平成29.1.1~12.31)

	計	火災	風水害等の災害	演習訓練	救急	救助活動	広報・指導	警防調査	火災原因調査	特別警戒	搜索	予防査察	誤報等	その他
東部広域行政管理組合消防局	18,943	68	16	1,643	10,797	127	1,610	1,731	52	70	4	1,157	126	1,542
中部ふるさと広域連合消防局	14,262	89	5	35	10,961	158	381	103	89	39	0	1,209	22	1,171
西部広域行政管理組合消防局	6,312	25	0	56	4,871	60	134	16	32	24	0	1,067	27	0
計	39,517	182	21	1,734	26,629	345	2,125	1,850	173	133	4	3,433	175	2,713

3-2 消防局・署の出動状況(延べ人数)

(平成29.1.1~12.31)

	計	火災	風水害等の災害	演習訓練	救急	救助活動	広報・指導	警防調査	火災原因調査	特別警戒	搜索	予防査察	誤報等	その他
東部広域行政管理組合消防局	59,601	1,534	60	5,310	33,241	1,903	4,314	4,780	139	230	8	2,469	445	5,168
中部ふるさと広域連合消防局	54,849	1,316	21	264	36,136	2,288	2,060	414	572	159	0	3,446	373	7,800
西部広域行政管理組合消防局	18,061	421	0	192	14,277	312	364	49	117	74	0	2,134	121	0
計	132,511	3,271	81	5,766	83,654	4,503	6,738	5,243	828	463	8	8,049	939	12,968

3-3 消防団の出動状況(回数)

(平成29.1.1~12.31)

	計	火災	風水害等の災害	演習訓練	救助活動	広報・指導	警防調査	火災原因調査	特別警戒	捜索	予防査察	誤報等	その他
鳥取市	480	41	6	91	2	185			21	5		6	123
米子市	248	108		77					55			8	
倉吉市	150	6	3	38		34			18	2		2	47
境港市	206	9		90					16				91
岩美町	9	5	2	2									
若桜町	9		1	4		1	1		1	1			
智頭町	36	1		15		20							
八頭町	183	15	2	21		140				5			
三朝町	24	1	3	10		4				1			5
湯梨浜町	200	3		140		57							
琴浦町	49	5		25		7			10	2			
北栄町	84	17	3	21		42			1				
日吉津村	72	2		47		10							13
大山町	65	13		7		11						4	30
南部町	8	4		4									
伯耆町	48	7	1	22									18
日南町	22	2		9		1				2			7
日野町	75	4	1	8		3			1				58
江府町	136	3	2	106		6	6						13
合計	2,104	246	24	737	2	521	7		123	18		20	405

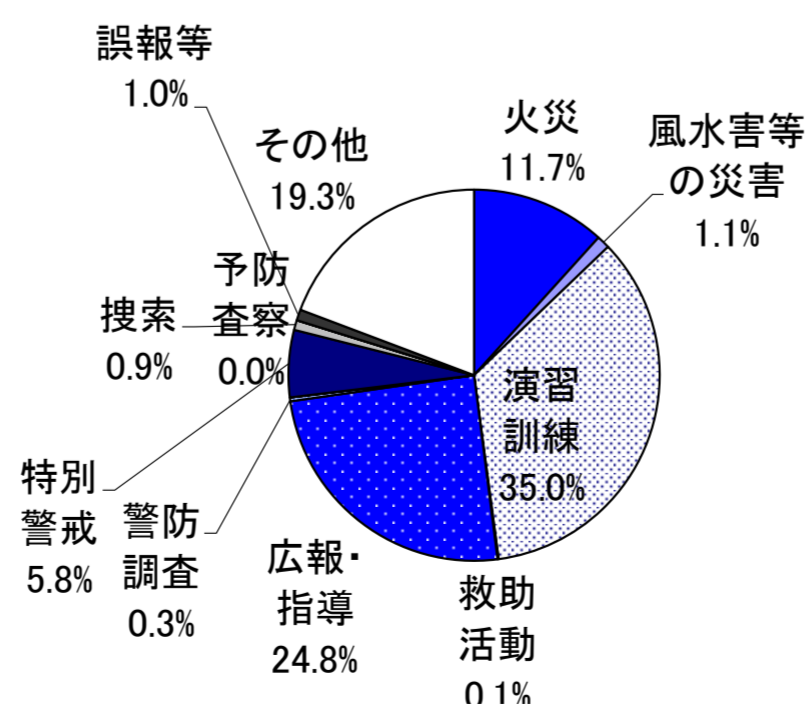

3-4 消防団の出動状況(延べ人員)

(平成29.1.1~12.31)

	計	火災	風水害等の災害	演習訓練	救助活動	広報・指導	警防調査	火災原因調査	特別警戒	捜索	予防査察	誤報等	その他
鳥取市	11,963	390	1,308	3,148	6	1,565			3,126	230		30	2,160
米子市	1,722	601		980					108			33	
倉吉市	4,531	169	97	2,615		1,043			234	47		19	307
境港市	1,583	107		988					302				186
岩美町	799	108	91	600									
若桜町	183		28	78		18	42		7	10			
智頭町	1,649	229	118	351		840				111			
八頭町	1,190	70	103	276		109				11			621
三朝町	2,112	187		1,375		550							
湯梨浜町	1,835	169		1,119		38			415	94			
琴浦町	1,819	446	57	723		563			30				
北栄町	657	19		447		60							131
日吉津村	1,501	343		382		300						22	454
大山町	333	151		182									
南部町	1,110	224	62	467									357
伯耆町	721	86		577		16				18			21
日南町	488	114	32	92		46			32				172
日野町	1,525	58	2	1,156		43	50						216
江府町	35,721	3,471	1,898	15,556	6	5,191	92		4,254	521		104	4,625
合計	70,484	3,566	1,183	16,998	11	4,901	65		3,938	808	186	202	38,626

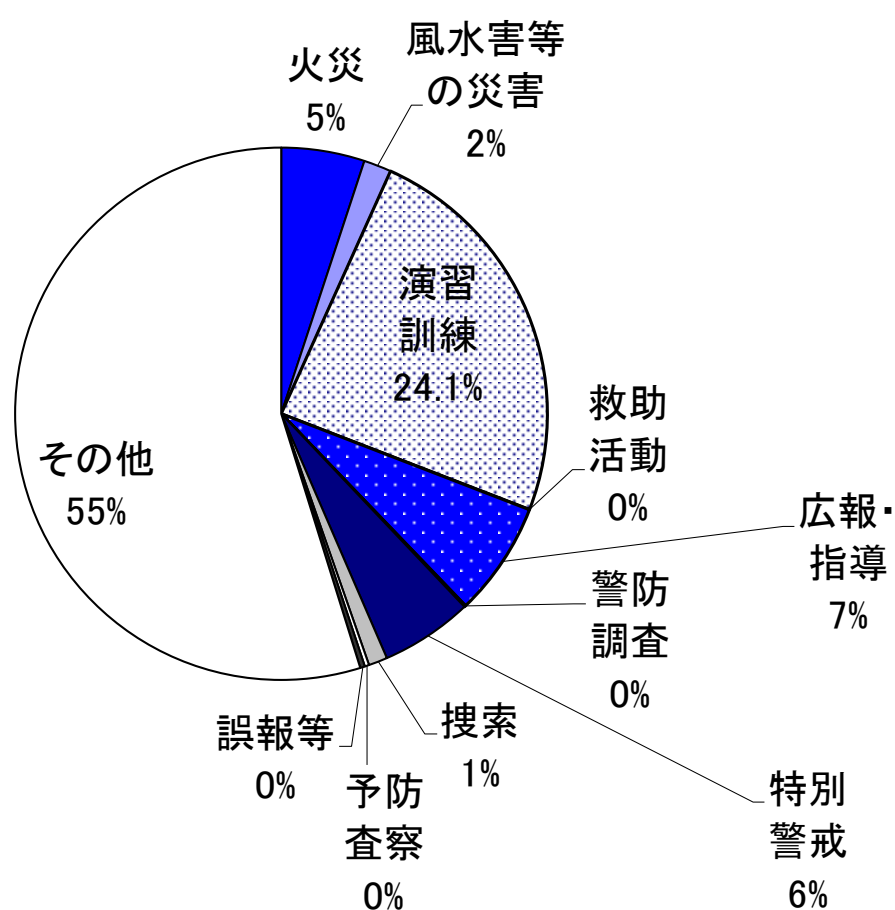

3-5 階級別消防吏員数

(平成30.4.1現在)

	計	消防 総監	消防 司監	消防 正監	消防監	消防 司令長	消防 司令	消防 司令補	消防 士長	消防 副士長	消防士
東部広域行政 管理組合消防局	309			1	2	7	42	74	86	14	83
西部広域行政 管理組合消防局	323			1	4	15	69	69	54	49	62
中部ふるさと 広域連合消防局	150			1	2	6	16	26	49	10	40
計	782	0	0	3	8	28	127	169	189	73	185

3-6 年齢別消防吏員数

(平成30.4.1現在)

	計	18~ 19歳	20~ 24歳	25~ 29歳	30~ 34歳	35~ 39歳	40~ 44歳	45~ 49歳	50~ 54歳	55~ 59歳	60歳~	平均 年齢
東部広域行政 管理組合消防局	309	9	49	58	51	25	42	26	5	43	1	36.0
西部広域行政 管理組合消防局	323	14	60	55	29	24	31	37	18	44	11	37.3
中部ふるさと 広域連合消防局	150	3	20	22	28	26	17	17	10	6	1	36.0
計	782	26	129	135	108	75	90	80	33	93	13	36.5

3-7 在職年数別消防吏員数

(平成30.4.1現在)

	計	5年未満	5年以上 10年未満	10年以上 15年未満	15年以上 20年未満	20年以上 25年未満	25年以上 30年未満	30年以上
東部広域行政 管理組合消防局	309	81	70	19	16	49	23	51
西部広域行政 管理組合消防局	323	102	68	15	12	20	44	62
中部ふるさと 広域連合消防局	150	24	43	24	11	16	18	14
計	782	207	181	58	39	85	85	127

3-8 階級別消防団員数

(平成30.4.1現在)

	消防団数	分団数	計	うち女性	階級別団員数							条例定員	条例定員充足率
					団長	副団長	分団長	副分団長	部長	班長	団員		
鳥取市	1	51	1,283	22	1	5	66	51	67	203	890	1,354	94.8%
米子市	1	28	507	19	1	4	27	28	47	48	352	544	93.2%
倉吉市	1	17	470	11	1	5	16	23	54	71	300	500	94.0%
境港市	1	6	110	11	1	2	8	6	7	16	70	116	94.8%
岩美町	1	10	489	15	1	2	7	10	35	141	293	506	96.6%
若桜町	1	4	60	3	1	2	4	4	0	8	41	62	96.8%
智頭町	1	27	426	20	1	7	33	10	57	65	253	500	85.2%
八頭町	1	10	124	12	1	6	9	10	10	9	79	133	93.2%
三朝町	1	14	317	9	1	5	23	12	37	37	202	354	89.5%
湯梨浜町	1	8	175	6	1	6	8	8	9	28	115	193	90.7%
琴浦町	1	10	161	6	1	6	10	10	0	31	103	172	93.6%
北栄町	1	5	100	3	1	4	5	5	13	26	46	110	90.9%
日吉津村	1	1	30	0	1	2	1	1	0	5	20	35	85.7%
大山町	1	11	149	4	1	3	10	10	10	20	95	171	87.1%
南部町	1	7	134	3	1	2	7	7	0	12	105	148	90.5%
伯耆町	1	7	149	10	1	3	7	6	0	15	117	163	91.4%
日南町	1	7	102	0	1	1	7	8	0	6	79	103	99.0%
日野町	1	3	64	7	1	2	3	3	0	5	50	64	100.0%
江府町	1	3	55	9	1	1	3	3	0	9	38	60	91.7%
合計	19	229	4,905	170	19	68	254	215	346	755	3,248	5,288	92.8%

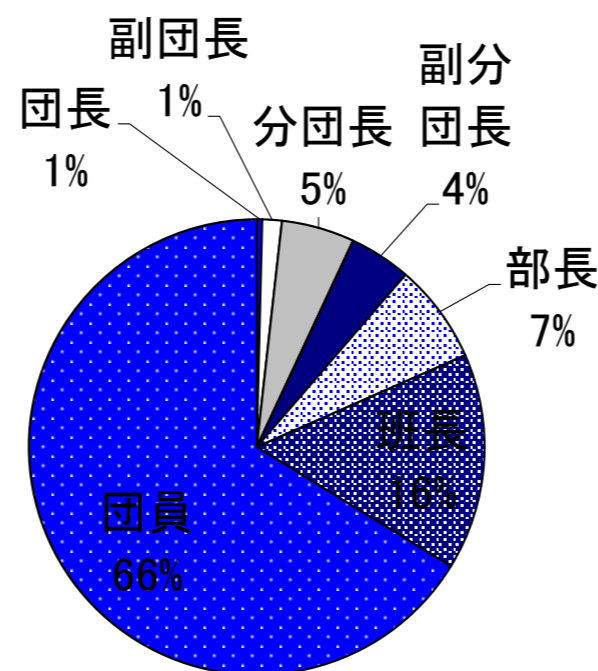

3-9 年齢別消防団員数

(平成30.4.1現在)

	団員数計	20歳未満	20～24	25～29	30～34	35～39	40～44	45～49	50～54	55～59	60歳以上	平均年齢
鳥取市	1,283	2	26	78	142	235	271	210	139	99	81	43.1
米子市	507	1	7	12	62	55	72	125	76	54	43	45.5
倉吉市	470	0	6	13	32	57	76	75	77	75	59	47.7
境港市	110	0	0	2	12	20	16	14	15	16	15	47.3
岩美町	489	0	4	38	55	72	78	62	61	68	51	48.8
若桜町	60	0	1	9	11	6	15	11	5	2	0	39.4
智頭町	426	5	29	56	74	80	75	65	31	10	1	37.6
八頭町	124	0	3	6	13	22	13	25	16	20	6	44.6
三朝町	317	0	2	8	36	43	63	68	38	47	12	44.9
湯梨浜町	175	0	8	9	21	24	26	39	21	12	15	43.7
琴浦町	161	0	5	14	21	21	22	25	18	18	17	44.3
北栄町	100	0	1	7	14	29	16	17	7	2	7	41.2
日吉津村	30	0	0	1	3	5	9	5	1	3	3	44.1
大山町	149	0	0	5	13	16	25	29	22	18	21	47.4
南部町	134	0	3	9	9	18	30	30	10	15	10	44.5
伯耆町	149	0	1	6	15	30	32	27	14	9	15	44.4
日南町	102	0	1	10	17	18	9	21	17	8	1	42.0
日野町	64	0	2	11	12	9	9	9	3	5	4	39.8
江府町	55	0	2	9	9	17	6	9	0	3	0	37.2
合計	4,905	8	101	303	571	777	863	866	571	484	361	44.2

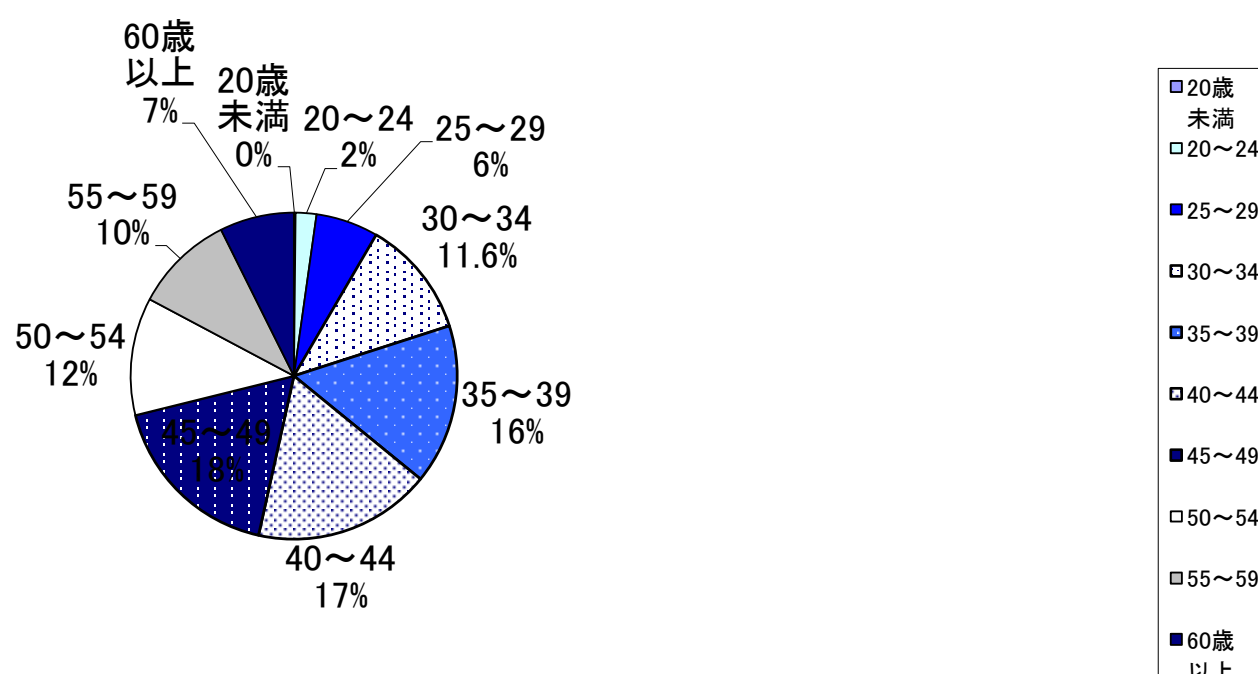

3-10 在職年数別消防団員数

(平成30.4.1現在)

	計	5年未満	5～10	10～15	15～20	20～25	25～30	30年以上
鳥取市	1,283	292	256	218	168	155	91	103
米子市	507	140	92	71	53	51	44	56
倉吉市	470	87	89	86	72	47	48	41
境港市	110	26	18	12	18	12	9	15
岩美町	489	77	101	82	34	65	46	84
若桜町	60	13	10	16	11	7	3	0
智頭町	426	104	82	87	59	51	32	11
八頭町	124	23	24	28	10	13	12	14
三朝町	317	44	56	77	47	41	21	31
湯梨浜町	175	47	30	28	24	14	14	18
琴浦町	161	38	31	18	27	22	12	13
北栄町	100	21	22	21	14	13	2	7
日吉津村	30	6	11	9	0	0	1	3
大山町	149	29	28	15	17	14	19	27
南部町	134	29	21	20	19	21	15	9
伯耆町	149	29	19	24	28	27	10	12
日南町	102	24	17	11	18	12	15	5
日野町	64	24	7	5	11	6	2	9
江府町	55	18	11	8	9	7	0	2
合計	4,905	1,071	925	836	639	578	396	460

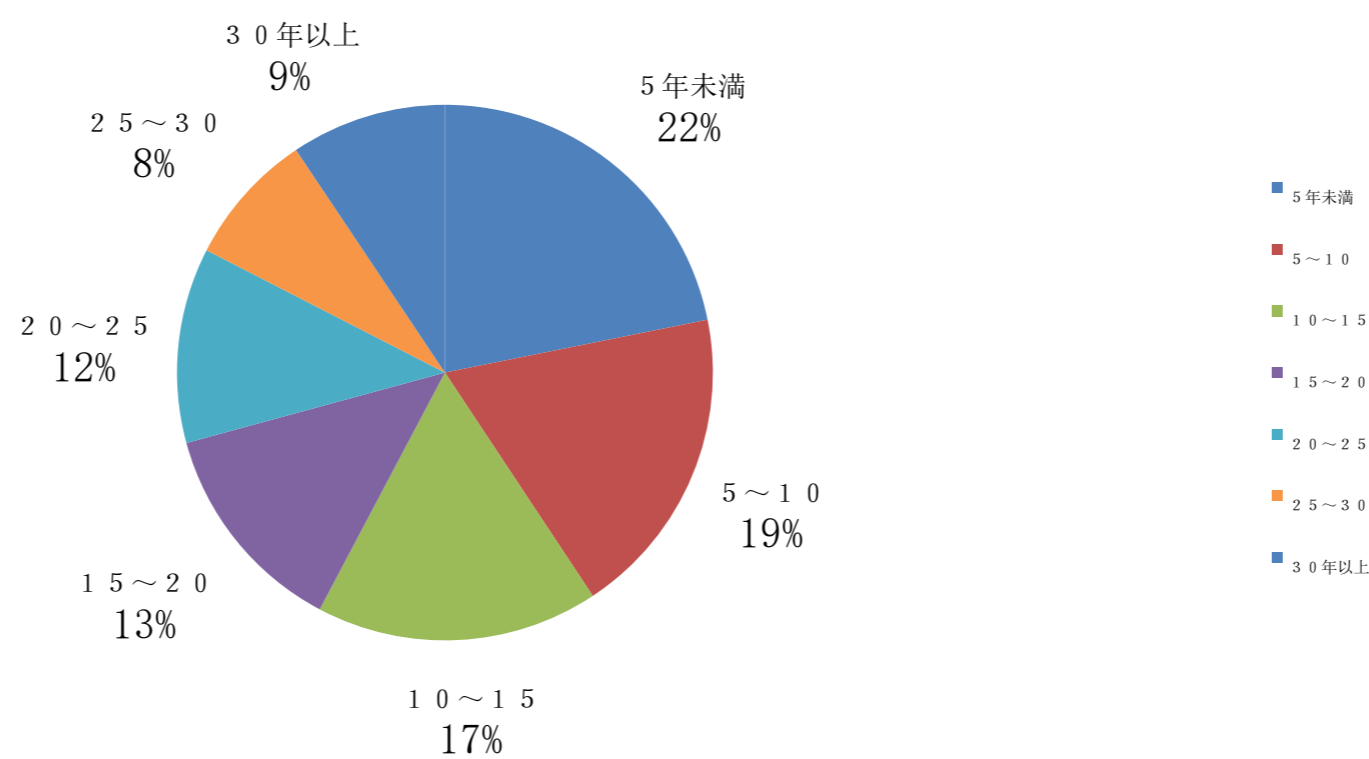

3-11 消防団員の新任状況

(平成29.4.1～平成30.3.31)

	新任 団員数	21歳未満	21～25	26～30	31～35	36～40	41～45	46～50	51歳以上	41歳以上 の再入団 員数
鳥取市	59	2	7	11	15	15	7	1	1	0
米子市	20	1	3	1	9	3	3	0	0	0
倉吉市	13	0	0	1	2	0	2	0	8	8
境港市	6	0	0	0	3	1	0	1	1	2
岩美町	8	0	2	2	1	2	0	0	1	0
若桜町	3	0	1	2	0	0	0	0	0	0
智頭町	13	2	4	4	2	0	0	1	0	0
八頭町	3	0	1	0	0	0	1	1	0	0
三朝町	11	0	1	3	4	3	0	0	0	0
湯梨浜町	15	2	1	4	1	2	1	1	3	0
琴浦町	8	0	1	3	3	1	0	0	0	0
北栄町	1	0	0	1	0	0	0	0	0	0
日吉津村	1	0	0	1	0	0	0	0	0	0
大山町	2	0	0	0	1	1	0	0	0	0
南部町	7	0	1	2	1	1	1	1	0	0
伯耆町	6	0	0	1	2	2	0	1	0	0
日南町	2	0	1	0	1	0	0	0	0	0
日野町	6	1	3	0	1	1	0	0	0	0
江府町	3	0	1	0	2	0	0	0	0	0
合計	187	8	27	36	48	32	15	7	14	10

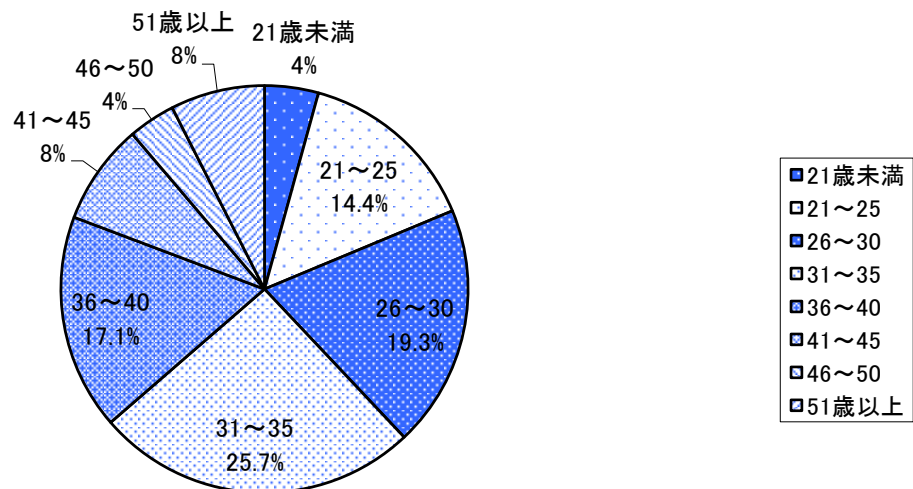

3-12 消防団員の退職状況

(平成29.4.1～平成30.3.31)

	退職 団員数	退職事由									在職年数							
		自己 都合	定年 等	傷病	死亡		整理 統合	5年 未満	5 10	10 15	15 20	20 25	25 30	30年 以上				
					公務	その他									公務	その他		
鳥取市	80	79					1		1		11	21	5	9	9	12	13	
米子市	24	24									1	4	2	1	3	5	8	
倉吉市	40	20	17	2			1		1		2	3	6	7	5	5	12	
境港市	1	1											1					
岩美町	49	47					2		2		4	4	7	4	5	7	18	
若桜町	3	3									1			1	1			
智頭町	34	33					1		1		4	8	5		5	4	8	
八頭町	7	6	1								1		4				2	
三朝町	10	10										2	3	1		2	2	
湯梨浜町	8	8									4		2			1	1	
琴浦町	8	8									3		1			2	2	
北栄町	2	2									2							
日吉津村	2	2									1						1	
大山町	16	16									1	4	1	9		1		
南部町	6	6											1	1	2	1	1	
伯耆町	3	3										1				1	1	
日南町	3	3													1	2		
日野町	2	2									1			1				
江府町	3	3									1	1					1	
合計	301	276	18	2			2	5		5		37	48	38	34	31	43	70

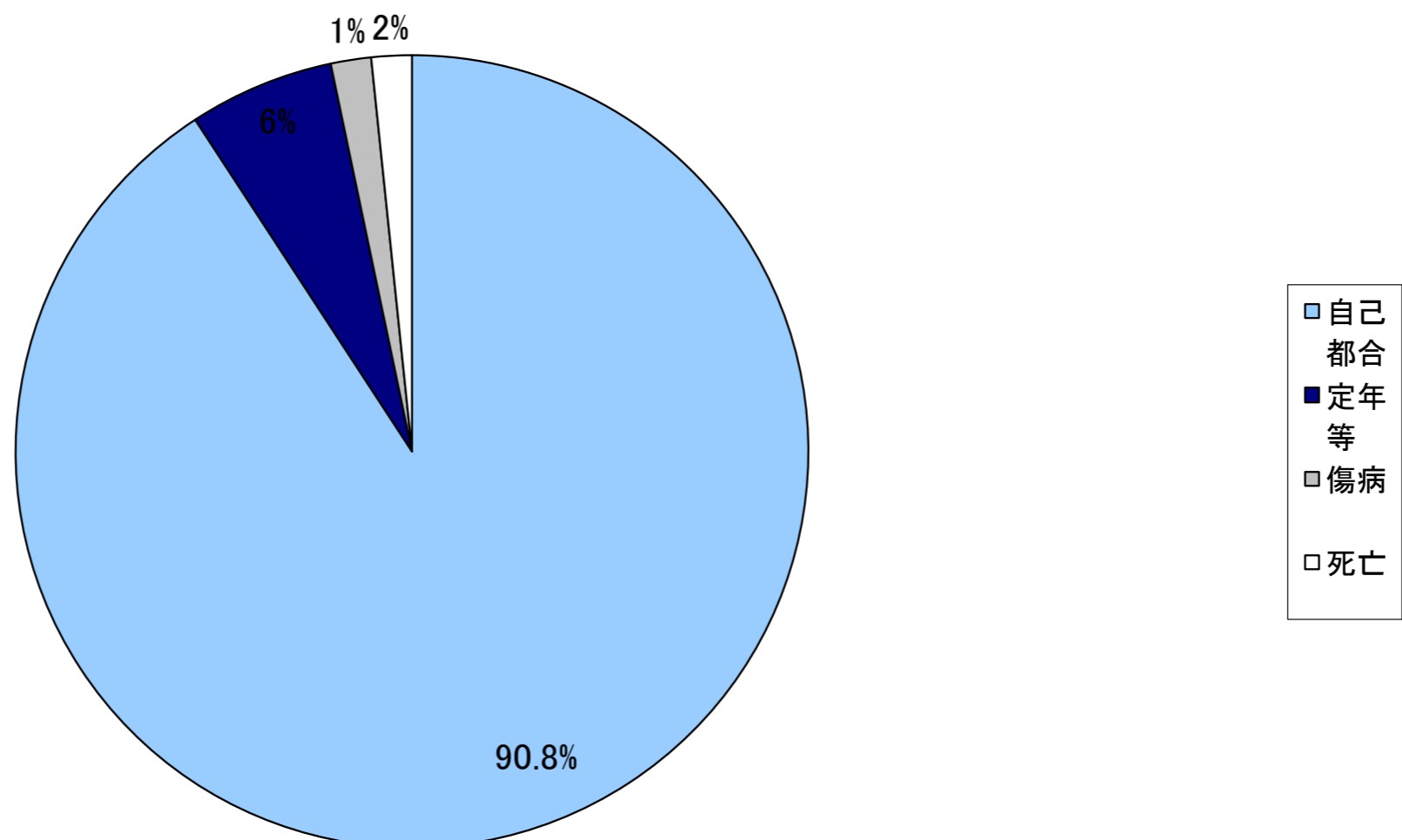

3-13 消防吏員の公務による死傷者数

(平成29.1.1~12.31)

		計	火災	風水害等の災害	救急活動	演習・訓練等	特別警戒	捜索	その他
東部広域行政管理組合消防局	死者	0	0	0	0	0	0	0	0
	負傷者	0	0	0	0	0	0	0	0
西部広域行政管理組合消防局	死者	0	0	0	0	0	0	0	0
	負傷者	2	0	0	1	1	0	0	0
中部ふるさと広域連合消防局	死者	0	0	0	0	0	0	0	0
	負傷者	0	0	0	0	0	0	0	0
計	死者	0	0	0	0	0	0	0	0
	負傷者	2	0	0	1	1	0	0	0

3-14 消防団員の報酬及び出動手当

(平成30.4.1現在)

	報酬年額(1人当たりの額)							出動手当					出動手当の支給単位						
	団長	副団長	分団長	副分団長	部長	班長	団員	支給単位A、B、Cの場合 (1人1回の額)					D、E、Fの 場合 (1人の年 額換額)	A 回数	B 時間	C 日額	D 月額	E 年額	F その他
								火災	風水害	警戒	訓練	その他							
鳥取市	82,500	69,000	50,500	45,500	37,000	37,000	36,500	2,800	2,800	2,800	1,700	1,700	0	1	0	0	0	0	0
米子市	82,000	69,000	50,500	45,500	37,000	37,000	36,500	2,800	2,800	2,800	2,800	2,800	0	0	0	0	0	0	0
倉吉市	82,500	69,000	50,500	45,500	37,000	37,000	36,500	4,200	4,200	2,500	1,700	1,000	0	1	0	0	0	0	0
境港市	82,500	69,000	50,500	45,500	37,000	37,000	36,500	3,300	3,300	3,300	3,000	1,000	0	0	0	0	0	0	0
岩美町	67,000	47,000	40,900	22,200	15,100	11,500	9,700	2,200	2,200	0	0	0	0	1	0	0	0	0	0
若桜町	90,000	64,000	48,000	40,000	0	40,000	40,000	2,000	2,000	2,000	2,000	2,000	0	1	0	0	0	0	0
智頭町	65,000	40,000	20,000	15,000	10,000	9,000	8,500	0	0	0	0	0	0	0	0	0	0	0	0
八頭町	90,000	66,000	51,000	44,000	41,000	40,000	40,000	2,800	2,800	2,800	2,000	2,000	0	1	0	0	0	0	0
三朝町	143,000	78,000	38,666	19,000	17,000	15,000	14,000	4,300	4,300	4,300	4,300	4,300	0	1	0	0	0	0	0
湯梨浜町	121,700	85,100	61,200	47,900	43,300	39,600	36,400	4,200	4,200	4,200	4,200	4,200	0	1	0	0	0	0	0
琴浦町	130,600	85,100	59,100	51,500	0	46,800	43,700	4,200	4,200	4,200	4,200	4,200	0	1	0	0	0	0	0
北栄町	121,700	79,050	61,200	47,900	43,300	38,700	36,400	4,200	4,200	4,200	4,200	2,100	0	1	0	0	0	0	0
日吉津村	140,000	100,000	54,000	48,000	0	65,000	54,000	4,800	4,800	4,800	4,800	2,000	0	1	0	0	0	0	0
大山町	142,400	102,900	68,200	58,300	55,400	55,400	52,500	4,700	4,700	4,700	4,700	4,700	0	1	0	0	0	0	0
南部町	116,300	73,300	65,400	41,700	0	34,900	31,600	3,800	3,800	3,800	3,800	3,800	0	1	0	0	0	0	0
伯耆町	124,000	85,000	58,000	50,000	0	45,000	39,000	3,000	3,000	3,000	3,000	3,000	0	0	0	0	0	0	0
日南町	125,000	85,000	60,000	50,000	0	45,000	40,000	3,000	3,000	3,000	3,000	3,000	0	1	0	0	0	0	0
日野町	120,000	82,000	60,000	48,000	0	44,000	40,000	2,800	2,800	2,800	4,700	2,800	0	1	0	0	0	0	0
江府町	117,000	80,000	38,600	34,300	0	33,300	33,300	3,000	3,000	3,000	1,900	3,000	0	1	0	0	0	0	0

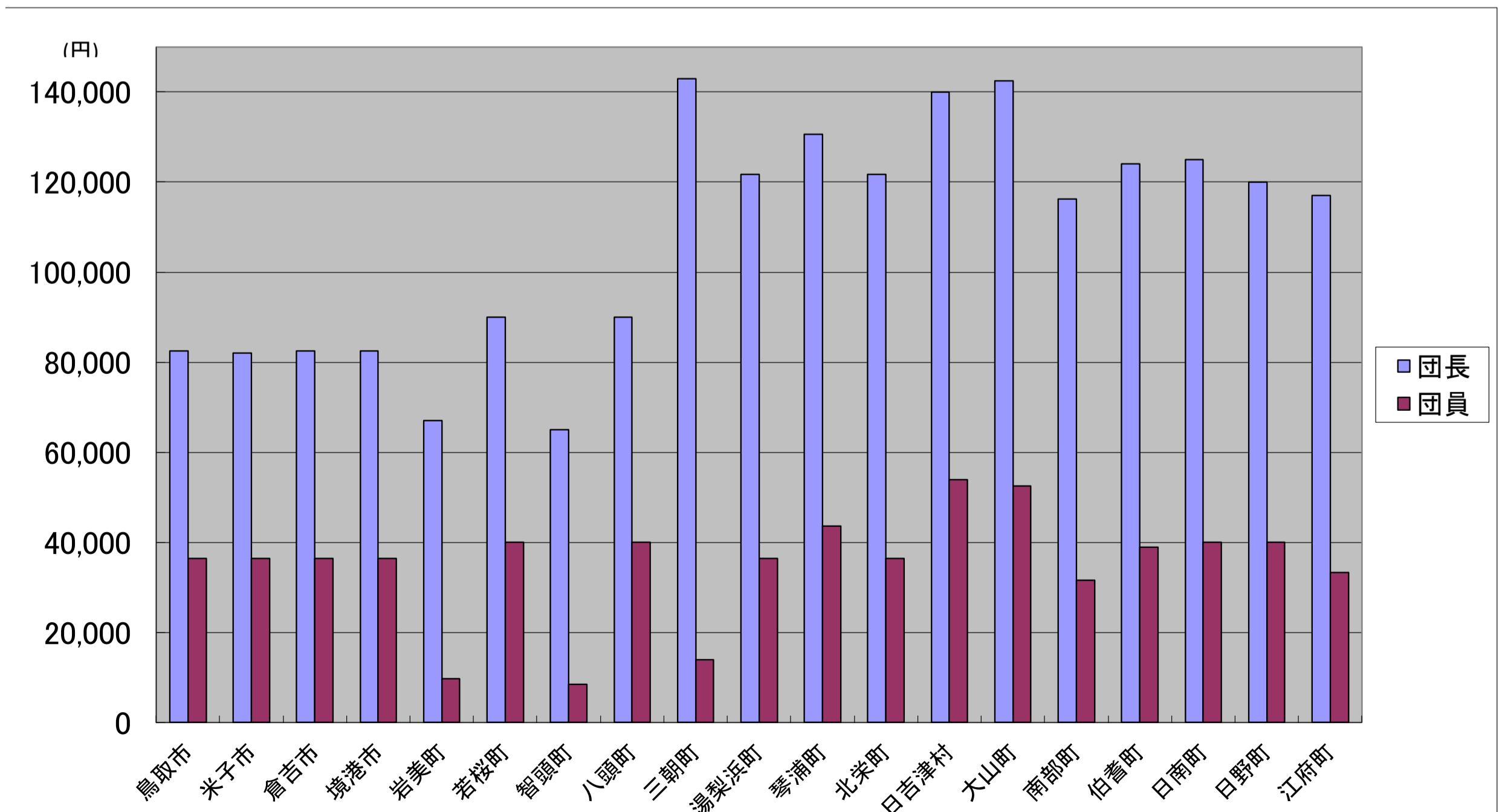

3-16 消防表彰(叙勲)受章状況

(平成30.4.1現在)

区分 年度	勲四等		勲五等		勲六等		勲七等		勲八等		計
	旭日章		旭日章	瑞宝章	旭日章	瑞宝章	旭日章	瑞宝章	旭日章	瑞宝章	
昭和28年										1	1
昭和31年	重石									1	1
昭和41年			1		1	3	1				6
昭和42年					2		1	1			4
昭和43年			1	1			1				3
昭和44年				1		1	2				4
昭和45年					2	1	2	5			10
昭和46年				2	1	1	1	4			9
昭和47年				1	1		1	2			5
昭和48年					1	1		1	1		4
昭和49年					1			2			3
昭和50年				1		1	1				3
昭和51年				1			2				3
昭和52年					1	1		2			4
昭和53年				1	2	2					5
昭和54年						2	2				4
昭和55年				1		3					4
昭和56年						4					4
昭和57年						1	1				2
昭和58年				1		2	2				5
昭和59年			1			4	1				6
昭和60年						2	2	2			6
昭和61年						2	1	1			4
昭和62年			1	1	5			1			8
昭和63年				2	2	2					6
平成元年			1	1		2	1				5
平成2年			1	1	4	2					8
平成3年				1	4	1					6
平成4年				2	1	2	1				6
平成5年			1	2	3	2					8
平成6年				2	2	3					7
平成7年			1	1	3	2					7
平成8年				4		1		1			6
平成9年			1	2	1	4					8
平成10年				2	1	2	1				6
平成11年				2		4					6
平成12年			1	1	2	3					7
平成13年			1	3		8					12
平成14年		1		4	5						10
平成15年春				1	4	1					6
合計	0	1	11	42	49	70	24	22	0	3	222

※ 平成15年秋から区分が変更

区分 年度	中綬章		小綬章		双光章		単光章		計
	旭日章	瑞宝章	旭日章	瑞宝章	旭日章	瑞宝章	旭日章	瑞宝章	
平成15年秋						2		4	6
平成16年春						3		5	8
平成16年秋						2		5	7
平成17年春						2		5	7
平成17年秋						2		4	6
平成18年春				1		3		3	7
平成18年秋						5		2	7
平成19年春						1		2	3
平成19年秋						2		4	6
平成20年春				1		2		1	4
平成20年秋				1		5		2	8
平成21年春				1		5		2	8
平成21年秋				1		3		4	8
平成22年春				1		1		3	5
平成22年秋						1		5	6
平成23年春						7		3	10
平成23年秋						3		3	6
平成24年春						3		4	7
平成24年秋				1		5		4	10
平成25年春						4		4	8
平成25年秋						4		4	8
平成26年春						5		4	9
平成26年秋						4		4	8
平成27年春				1		3		3	7
平成27年秋						4		3	7
平成28年春						4		3	7
平成28年秋						2		5	7
平成29年春						4		3	7
平成29年秋						4		2	6
合計	0	0	0	8	0	95	0	100	176

3-17 相互応援協定締結状況

(平成30年4月1日現在)

災害の種類等 消防相互応援協定の区分	協定総数	災害種類別協定数						備考
		全ての災害 を対象	火災	風水害	救急	救助	その他 空港 高速道路 港湾等	
		①	②	③	④	⑤	⑥	
都道府県内統一協定数	2	2						
上記以外の 応援協定数	21	15	3	3	1		2	

自都道府県内の全ての市町村等における統一の協定

分類 ①~⑥	協定名	協定締結市町村等名
①	鳥取県下広域消防相互応援協定	鳥取県東部広域行政管理組合消防局、鳥取中部ふるさと広域連合消防局、鳥取県西部広域行政管理組合消防局
①	鳥取県航空消防支援協定	鳥取県、鳥取県東部広域行政管理組合消防局、鳥取中部ふるさと広域連合消防局、鳥取県西部広域行政管理組合消防局

自都道府県内の一部の市町村等における協定

分類 ①~⑥	協定名	協定締結市町村等名
①	鳥取県東部広域消防協定 (消防団を含む)	鳥取市、岩美町、八頭町、若桜町、智頭町、鳥取県東部広域行政管理組合消防局
①	鳥取県中部広域消防協定 (消防団を含む)	倉吉市、湯梨浜町、三朝町、北栄町、琴浦町、鳥取中部ふるさと広域連合消防局
①	鳥取県西部広域消防協定 (消防団を含む)	米子市、境港市、日吉津村、大山町、南部町、伯耆町、日南町、日野町、江府町、鳥取県西部広域行政管理組合消防局

自都道府県外の市町村等を含む協定

分類 ①~⑥	協定名	協定締結市町村等名	
		自都道府県内	自都道府県外
①	鳥取県東部広域行政管理組合・美作市消防業務の相互 応援に関する協定	鳥取県東部広域行政管理組合消防局	美作市消防本部(岡山県)
①	消防相互応援に関する協定	鳥取県東部広域行政管理組合消防局	津山圏域消防組合消防本部(岡山県)
①	西はりま消防組合・鳥取県東部広域行政管理組合消防業務 の相互応援に関する協定	鳥取県東部広域行政管理組合消防局	西はりま消防本部
①	美方広域消防本部・鳥取県東部広域行政管理組合消防業務の 相互応援に関する協定	鳥取県東部広域行政管理組合消防局	美方広域消防本部(兵庫県)
①	消防相互応援協定	鳥取中部ふるさと広域連合消防局	津山圏域消防組合消防本部(岡山県)
①	消防相互応援協定	鳥取中部ふるさと広域連合消防局	真庭市消防本部(岡山県)
①	中海・宍道湖・大山圏域消防相互応援協定	鳥取県西部広域行政管理組合消防局	松江市消防本部、安来市消防本部、出雲市消防本部(島根県)
①	消防相互応援に関する協定	鳥取県西部広域行政管理組合消防局	新見市消防本部、真庭市消防本部(岡山県)
①	山陰道(米子西~安来)における消防相互応援に関する 協定	鳥取県西部広域行政管理組合消防局	安来市消防本部(島根県)
①	鳥取県西部広域行政管理組合と備北地区消防組合の消防 相互応援協定	鳥取県西部広域行政管理組合消防局	備北地区消防組合消防本部(広島県)
①	鳥取県西部広域行政管理組合と雲南広域連合の消防相互 応援協定	鳥取県西部広域行政管理組合消防局	雲南広域連合雲南消防本部(島根県)
①	消防相互応援協定書	鳥取県東部広域行政管理組合消防局	南但消防本部(兵庫県)
①	消防相互応援協定(消防団を含む)	三朝町	鏡野町(岡山県)
①	消防相互応援協定(消防団を含む)	三朝町	真庭市(岡山県)
①	消防相互応援に関する協定(消防団を含む)	日南町	新見市消防本部(岡山県)
②③	消防団相互応援に関する協定(消防団を含む)	日南町	安来市消防本部(島根県)
②③	消防相互応援に関する協定(消防団を含む)	日南町	庄原市(広島県)
②③	兵庫・鳥取両県地域消防相互応援協定書(消防団を含む)	鳥取市、岩美町、若桜町、八頭郡	美方広域消防本部、養父市消防本部、宍粟市消防本部(兵庫県)
④	隠岐島の救急業務の共同処理に関する覚書	鳥取県西部広域行政管理組合消防局	松江市消防本部、出雲市消防本部、隠岐広域連合消防本部(島根県)
⑥	中国横断自動車道姫路鳥取線における消防相互応援に 関する協定	鳥取県東部広域行政管理組合消防局	美作市消防本部(岡山県)
⑥	中国横断自動車道岡山米子線における消防相互応援に 関する協定	鳥取県西部広域行政管理組合消防局	真庭市消防本部(岡山県)

3-18 消防ポンプ自動車等保有数年別推移(消防局+消防団)

(各年4.1現在)

(単位:台、口)

	平成 25年	平成 26年	平成 27年	平成 28年	平成 29年	平成 30年
普通消防ポンプ自動車	184	179	186	186	185	184
水槽付消防ポンプ自動車	21	21	21	21	22	22
化学消防ポンプ自動車	6	6	6	6	6	6
小型動力ポンプ	241	213	223	320	277	269
小型動力ポンプ付積載車	91	90	90	102	101	100
はしご付消防自動車	5	5	6	5	5	5
屈折はしご付消防ポンプ自動車	1	1	1	1	1	1
救急自動車	33	33	32	33	33	0
救助工作車	7	7	7	7	7	0
指揮車	17	17	17	22	20	20

(注) 小型動力ポンプ付積載車に積載されている小型動力ポンプは小型動力ポンプに含む。

3-19 消防ポンプ自動車等現有数(消防局・署所)

(平成30.4.1現在)

		普通消防ポンプ自動車	水槽付消防ポンプ自動車	化学消防自動車	はしご付消防自動車	屈折はしご付消防自動車	小型動力ポンプ付積載車	小型動力ポンプ	救助工作車	救急自動車	高規格救急救命車	指揮車	広報車	作業車	電源・照明車	資機材搬送車	その他の車両	
東部広域行政管理組合消防局	東部消防局											2	3			1	4	
	鳥取消防署	2	1	1	1			1	1		2		2			1	2	
	東町出張所	1	1					1			1		1					
	吉方出張所	1	1					1					1					
	国府分遣所	1						1			1		1				1	
	湖山消防署	1	1	1	1			1			1		1					
	岩美消防署	1	1					1			2		1					
	八頭消防署	1	1					1	1		1		1					
	智頭出張所	1	1					1			1		1					
	若桜出張所	1	1					1			1		1					
	用瀬出張所	1	1					1			1		1					
	気高消防署	1	1					1			1		1					
	青谷出張所	1	1					1			1		1					
	合計	13	11	2	2	0	0	12	2	0	13	2	16	0	0	2	7	
西部広域行政管理組合消防局	西部消防局										2	1	2	1			8	
	米子消防署	5		1	1			1			2	1	2			1	2	
	皆生出張所	1	1			1			1		1		1					
	南部出張所	2						1			1		1					
	伯耆出張所	1	1					1			1		1					
	境港消防署	2	1	2	1				1		2	1	1				2	
	弓浜出張所	2									1		1					
	大山消防署	1	1					1			1	1	1					
	中山出張所	2						1			1		1					
	江府消防署	1	1					1	1		1	1	1					
	生山出張所	2						3			1		1					
	合計	19	5	3	2	1	0	9	3	0	14	5	13	1	0	1	12	
広域連合消防局 中部ふるさと	中部消防局	1											3				4	
	倉吉消防署	2	1		1			1	1		2	1						
	西倉吉消防署	1		1				1			1	1				1		
	湯梨浜消防署	1	1					1			1	1						
	琴浦消防署	1	1					1	1		2	1						
	合計	6	3	1	1	0	0	4	2	0	6	4	3	0	0	1	4	
県計	38	19	6	5	1	0	25	7	0	33	11	32	1	0	4	23		

3-20 消防ポンプ自動車等現有数(消防団)

(平成30.4.1現在)

	普通消防 ポンプ自動車 (B-1以上)	水槽付消防 ポンプ自動車 (B-1以上)	小型動力ポンプ			広報車
			小型動力ポン プ付積載車	車両に積載し ていないもの	手引き動力 ポンプ	
鳥取市	44	0	9	38	0	2
米子市	15	0	9	0	0	1
倉吉市	4	0	20	0	0	0
境港市	6	0	0	0	0	0
岩美町	2	0	22	17	0	0
若桜町	4	0	0	19	0	1
智頭町	6	0	0	34	0	0
八頭町	8	0	1	0	0	1
三朝町	4	1	7	24	0	0
湯梨浜町	9	0	5	0	0	0
琴浦町	10	0	0	0	0	0
北栄町	5	0	1	0	0	0
日吉津村	2	0	0	0	0	0
大山町	9	0	2	0	0	0
南部町	6	0	3	1	0	0
伯耆町	4	0	4	1	0	2
日南町	5	0	2	0	0	0
日野町	3	0	2	0	0	1
江府町	2	0	1	23	0	0
合計	148	1	88	157	0	8

3-21 消防水利現有数

(平成30.4.1現在)

	合計	消火栓(A)			防火水槽(B)												井戸			その他						
		計	公設	私設	小計				公設(C)				私設(D)				計	公設	私設	計	河川・溝等	海・湖	プール	濠・池等	下水道	その他
					100m以上	60~100m未満	40~60m未満	20~40m未満	100m以上	60~100m未満	40~60m未満	20~40m未満	100m以上	60~100m未満	40~60m未満	20~40m未満										
鳥取市	6,552	5,767	5,754	13	4	18	383	71	4	18	371	71	0	0	12	0	5	0	5	304	236	6	52	9	1	0
米子市	3,226	2,733	2,728	5	6	30	167	62	0	22	140	44	6	8	27	18	0	0	0	228	186	0	42	0	0	0
倉吉市	1,959	1,721	1,721	0	0	15	168	26	0	9	158	18	0	6	10	8	0	0	0	29	5	0	24	0	0	0
境港市	486	375	374	1	0	0	64	3	0	0	58	3	0	0	6	0	32	32	0	12	0	0	12	0	0	0
岩美町	798	723	723	0	0	0	51	4	0	0	51	4	0	0	0	0	0	0	0	20	10	0	5	5	0	0
若桜町	81	0	0	0	0	0	40	0	0	0	40	0	0	0	0	0	0	0	0	41	40	0	1	0	0	0
智頭町	138	105	105	0	1	1	20	3	0	0	17	0	1	1	3	3	0	0	0	8	0	0	7	1	0	0
八頭町	961	710	632	78	0	0	182	34	0	0	182	0	0	0	0	34	0	0	0	35	25	0	10	0	0	0
三朝町	538	455	455	0	1	2	66	7	0	2	65	5	1	0	1	2	0	0	0	7	0	0	7	0	0	0
湯梨浜町	144	83	83	0	2	11	43	1	2	11	41	1	0	0	2	0	0	0	0	4	2	2	0	0	0	0
琴浦町	1,164	1,033	1,024	9	0	0	98	23	0	0	88	19	0	0	10	4	0	0	0	10	0	0	10	0	0	0
北栄町	1,009	894	894	0	0	2	98	12	0	2	97	11	0	0	1	1	0	0	0	3	2	0	1	0	0	0
日吉津村	47	33	33	0	1	3	7	0	0	0	0	0	1	3	7	0	0	0	0	3	2	0	1	0	0	0
大山町	312	8	8	0	2	5	250	24	2	5	240	17	0	0	10	7	0	0	0	23	4	0	9	5	0	5
南部町	602	363	363	0	0	0	133	10	0	0	133	7	0	0	0	3	0	0	0	96	78	0	4	14	0	0
伯耆町	738	484	63	421	0	6	130	36	0	6	102	34	0	0	28	2	0	0	0	82	78	0	4	0	0	0
日南町	344	98	98	0	0	0	59	8	0	0	59	6	0	0	0	2	0	0	0	179	179	0	0	0	0	0
日野町	419	252	252	0	0	0	30	2	0	0	30	2	0	0	0	0	0	0	0	135	131	0	4	0	0	0
江府町	404	290	290	0	0	0	64	0	0	0	64	0	0	0	0	0	0	0	0	50	45	0	4	1	0	0
合計	19,922	16,127	15,600	527	17	93	2,053	326	8	75	1,936	242	9	18	117	84	37	32	5	1,269	1,023	8	197	35	1	5

3-24 消防・救急業務用無線通信施設の現況

(平成30.4.1現在)

	固定局				基地局及び携帯基地局							航空局	移動局					その他 無線 局数計	
	局数			「その他」の 局の電波 の数	局数			電波の数				局数	陸上 移動 局数	携 帯 局 数	航空 機 局 数	船 舶 局 数	小計		
	多重	その他	小計		基地 局	携 帯 基 地 局	小計	全 国 共 通 波	県 内 共 通 波	その他									
										単 信 波	複 信 波								
鳥取市	0	0	0	0	0	0	0	0	0	0	0	0	0	0	0	0	0	0	0
米子市	0	0	0	0	0	0	0	0	0	0	0	0	0	0	0	0	0	0	0
倉吉市	0	0	0	0	0	0	0	0	0	0	0	0	0	0	0	0	0	0	0
境港市	0	0	0	0	0	0	0	0	0	0	0	0	0	0	0	0	0	0	0
岩美町	0	0	0	0	0	0	0	0	0	0	0	0	0	0	0	0	0	0	0
若桜町	0	0	0	0	0	0	0	0	0	0	0	0	0	0	0	0	0	0	0
智頭町	0	0	0	0	0	0	0	0	0	0	0	0	0	0	0	0	0	0	0
八頭町	0	0	0	0	0	0	0	0	0	0	0	0	0	0	0	0	0	0	0
三朝町	0	0	0	0	0	0	0	0	0	0	0	0	0	0	0	0	0	0	0
湯梨浜町	0	0	0	0	0	0	0	0	0	0	0	0	0	0	0	0	0	0	0
琴浦町	0	0	0	0	0	0	0	0	0	0	0	0	0	0	0	0	0	0	0
北栄町	0	0	0	0	0	0	0	0	0	0	0	0	0	0	0	0	0	0	0
日吉津村	0	0	0	0	0	0	0	0	0	0	0	0	0	0	0	0	0	0	0
大山町	0	0	0	0	0	0	0	0	0	0	0	0	0	0	0	0	0	0	0
南部町	0	0	0	0	0	0	0	0	0	0	0	0	0	0	0	0	0	0	0
伯耆町	0	0	0	0	0	0	0	0	0	0	0	0	0	0	0	0	0	0	0
日南町	0	0	0	0	0	0	0	0	0	0	0	0	0	0	0	0	0	0	0
日野町	0	0	0	0	0	0	0	0	0	0	0	0	0	0	0	0	0	0	0
江府町	0	0	0	0	0	0	0	0	0	0	0	0	0	0	0	0	0	0	0
市町村計	0	0	0	0	0	0	0	0	0	0	0	0	0	0	0	0	0	0	0
東部広域行政 管理組合消防局	0	0	3	0	6	0	6	0	0	0	0	0	231	0	0	0	231	0	240
西部広域行政 管理組合消防局	6	0	6	0	3	0	3	0	0	0	0	0	178	0	0	0	178	0	187
中部ふるさと 広域連合消防局	2	0	2	0	6	0	6	0	0	0	0	0	136	0	0	0	136	0	144
消防局合計	8	0	11	0	15	0	15	0	0	0	0	0	545	0	0	0	545	0	571
県計	8	0	11	0	15	0	15	0	0	0	0	0	545	0	0	0	545	0	571

3-25 火災通報施設等の現況

(平成30.4.1現在)

	火災報知機					電話(消防機関にあるもの)					救急指令装置	
	受信 機 (基)	発信機			テレビ 監視 装置 (基)	小計 (回線)	火災報知 専用電話 (回線)	消防電話		加入 電話 (回線)	救急指令 専用	消防指令装 置と併用
		小計 (基)	公衆 用 (基)	自衛 用 (基)				回線	1ヶ月当 たりの 経費 (千円)			
東部広域行政 管理組合消防局	1	10	0	10	1	109	10	0	0	99	0	0
西部広域行政 管理組合消防局	0	0	0	0	0	54	15	12	313	27	0	3
中部ふるさと 広域連合消防局	0	0	0	0	0	59	13	6	28	40	0	0
県計	1	10	0	10	1	222	38	18	341	166	0	3

3-26 化学消火薬剤備蓄状況

(平成30.4.1現在)

	計		化学消火薬剤種別								
	(kl)	(kg)	たん白系(kl)		合成界面活性剤(kl)	水成膜泡消火薬剤(kl)	水溶性液体用泡消火薬剤(耐アルコール用)	粉末(kg)			
			3%型	6%型				第1種粉末	第2種粉末	第3種粉末	第4種粉末
日吉津村	0.04	0	0.00	0.04	0.00	0	0.00	0	0	0	0
南部町	10.00	0	10.00	0.00	0.00	0	0.00	0	0	0	0
市町村計	10.04	0.00	10.00	0.04	0.00	0.00	0.00	0.00	0.00	0.00	0.00
東部広域行政管理組合消防局	14.23	0.00	0.00	0.00	14.23	0.00	0.00	0.00	0.00	0.00	0.00
中部ふるさと広域連合消防局	4.87	0	0.00	0.00	0.50	4.37	0.00	0	0	0	0
西部広域行政管理組合消防局	2.31	0	0.00	0.00	2.31	0.00	0.00	0	0	0	0
組合計	21.41	0.00	0.00	0.00	17.04	4.37	0.00	0.00	0.00	0.00	0.00
県計	31.45	0.00	10.00	0.04	17.04	4.37	0.00	0.00	0.00	0.00	0.00

3-27 平成29年度消防学校教育実施状況

教育種別	期別	期間		実施 時間 数	人員	階級別内訳		
		期日	実施 日数					
消防職員	初任総合教育	1	29.4.4~11.16	227	1,059	36	消防士36	
	専科教育	警防科	19	29.11.21~12.20	21	140	15	消防士長10、消防副士長5
		予防査察科	7	30.1.10~1.17	6	39	15	消防士長7、消防副士長1、消防士7
	幹部教育	上級幹部科	23	30.1.24~2.7	5	74	15	消防司令補15
	特別教育	予防研修(違反是正コース)	2	30.2.21~2.23	3	16	15	消防司令1、消防司令補4、消防士長9 消防副士長1
		警防研修	6	30.3.12~3.16	5	30	12	消防司令1、消防司令補4、消防士長7
		実火災体験型訓練コース	17,18,19	29.5.19 11.2 10.13	3	21	45	消防司令補3、消防士長22 消防副士長4、消防士16
	小計				270	1,379	153	
	消防団員	基礎教育	70	29.4.29~4.30	2	13	13	団員13
基礎教育		41	29.9.2	1	6	17	分団長2、副分団長4、部長3、班長6 団員2	
専科教育		機関科	46	30.3.18	1	6	8	班長1、団員7
		機関科	52	29.10.21	1	6	16	班長6、団員10
特別教育		女性団員教育	11	29.6.17	1	6	7	団員7
		消防操法指導科	40	29.5.13~5.14	2	12	32	副団長1、分団長7、副分団長6、部長4 班長13、団員1
		現地教育						
		一日入校	-	29.10.14	1	2	16	気高消防署管内消防連絡協議会(施設見学)
小計				9	51	109		
その他		自衛消防組織員教育科	58	29.12.26~12.27	2	24	16	10
	応急手当普及員講習	59	30.3.22~3.23				6	
		1回目	29.8.21~8.23東部西部 29.8.24~8.26中部	3	48	70	41	
	応急手当指導員講習	2回目	29.12.2~12.3、12.9				29	
		-	30.2.17~2.18	2	16	36	36	
	一日入校	-	29.6.6~6.8	3	6	86	鳥取大学医学部付属病院	
	一日入校	-	29.8.6	1	2	70	伯仙小学校4年生、保護者	
	一日入校	-	29.6.25	1	2	102	明道小学校3年生、保護者	
	一日入校	-	29.7.13	1	1	25	県地区社会福祉協議会	
	一日入校	-	29.5.30	1	7	8	市町村消防防災関係職員	
	一日入校	-	30.2.17	1	2	83	車尾小学校3年生(出前講座:起震車)	
	一日入校	-	30.3.16	1	1	30	鳥取県保健事業団(西部)	
	一日入校							
	一日入校							
	一日入校							
小計				16	109	526		
合計				295	1,539	788		

3-28 平成29年度消防局別消防職員消防学校入校状況

区分 消防局名	計	初任総合教育	専科教育			幹部教育	特別教育		
			警防科	予防査察科	火災調査科	上級幹部科	予防研修（違反是正）	警防研修	実火災体験型訓練
鳥取県東部広域行政管理組合消防局	60	17	5	5	5	5	5	3	15
鳥取中部ふるさと広域連合消防局	45	3	5	5	5	5	5	2	15
鳥取県西部広域行政管理組合消防局	69	26	5	5	5	5	5	3	15
計	174	46	15	15	15	15	15	8	45

3-29 平成29年度消防団員市町村別教育別入校者数

区分 市町村名	団員数	基礎教育 68期	基礎教育 69期	幹部教育	専科教育	特別教育				計 A	現地教育		一日入校		計 B	合計 A+B
				初級幹部科 40期	機関科 51期	警防科 45期	女性団員教育 10期	消防操法指導科 39期	回数		人数	回数	人数			
鳥取市	1,318	3	5	7	7	9	1	2		34						34
米子市	517	2	5	5			3	4		19						19
倉吉市	557		1							1						1
境港市	100		1					2		3						3
市計	2,492	5	12	12	7	9	4	8		57						57
岩美町	541		2		1			1		4						4
若桜町	60							2		2						2
智頭町	451		2					2		4						4
八頭町	124	2	4					3		9						9
三朝町	325			7	4	1		3		15						15
湯梨浜町	176							4		4						4
琴浦町	162						4			4						4
北栄町	103		5		2			2		9						9
日吉津村	31		1					1		2						2
大山町	158							2		2						2
南部町	137							2		2						2
伯耆町	145	7								7						7
日南町	102	4	6					1		11						11
日野町	56	7			1			1		9						9
江府町	55		1							1						1
町村計	2,626	20	21	7	8	1	4	24		85						85
消防協会等																
県計	5,118	25	33	19	15	10	8	32		142						142

3-30 消防大学校への入校状況

区分 年度	総合教育				専科教育								実務講習		そ の 他	人 員 計
	幹 部 科	上 級 幹 部 科	新 任 ・ 学 校 長 科	消 防 団 長 科	警 防 科	救 助 科	救 急 科	予 防 科	危 険 物 科	火 災 調 査 科	新 任 教 官 科	緊 急 消 防 援 助 隊 教 育 科	危 機 管 理 ・ 防 災 教 育 科			
平成25年度	2			3	1	1	1	1			1	4	3	2	9	
平成26年度	1			2	1	1		2	1	1	1	3	4	2	19	
平成27年度	1	1			1	1	1	1	2		2	3	5		18	
平成28年度	2				1	1	1	1		1	1	4	5		17	
平成29年度	2			2	1	1	1	1		1	1	4	4		18	

3-31 救急救命研修所派遣実績(平成24年度～29年度)

派遣期間 団体名	25年度		26年度		27年度		27年度		29年度		派遣 実績 累計
	25.4. 4 5	25.9. 3 5	26.4. 4 5	26.9. 1 5	27.4. 3 5	27.9. 2 5	28.4. 5 5	28.9. 2 5	29.4.6 5	29.9.4 5	
鳥取県東部広域 行政管理組合	2	2	2	2	2	2	2	2	2	2	20
鳥取中部ふるさと 広域連合	2	1	1	2	1	2	1	2	1	2	15
鳥取県西部広域 行政管理組合	1	1	2	2	2	2	2	2	2	2	18
合 計	5	4	5	6	5	6	5	6	5	6	53

3-32 消防防災ヘリコプター運航状況

年次 区分	平成25年		平成26年		平成27年		平成28年		平成29年	
	出動件数	飛行時間	出動件数	飛行時間	出動件数	飛行時間	出動件数	飛行時間	出動件数	飛行時間
災害応急対策活動	5件	9時間36分	4件	6時間44分	1件	0時間50分	8件	11時間04分	9件	12時間16分
火災防御活動	6件	3時間28分	13件	7時間55分	12件	10時間32分	6件	5時間15分	5件	2時間55分
救急活動	57件	48時間50分	44件	36時間26分	71件	59時間53分	66件	55時間37分	59件	49時間52分
救助活動	39件	36時間36分	41件	37時間48分	47件	41時間21分	40件	33時間28分	42件	36時間09分
航空広域応援活動	12件	19時間5分	-	-	15件	18時間38分	16件	16時間38分	11件	16時間08分
(緊急運航計)	119件	117時間35分	102件	88時間53分	146件	131時間14分	136件	122時間02分	126件	117時間20分
災害予防対策活動	-	-	1件	1時間52分	-	-	-	-	-	-
消防防災訓練	24件	31時間48分	29件	30時間03分	30件	34時間05分	23件	23時間41分	28件	27時間14分
自隊訓練	83件	114時間31分	87件	126時間17分	117件	137時間11分	88件	91時間21分	101件	104時間58分
一般行政活動	16件	27時間33分	16件	27時間29分	10件	25時間58分	8件	13時間22分	14件	26時間56分
その他	12件	14時間31分	13件	12時間52分	42件	73時間58分	24件	16時間17分	42件	64時間25分
(通常運航計)	135件	188時間23分	146件	198時間33分	199件	271時間12分	143件	144時間41分	185件	223時間33分
合計	254件	305時間58分	248件	287時間26分	345件	402時間26分	279件	266時間43分	311件	340時間53分

日野町	黒坂カワコふれあい公園	日野町黒坂下管	N 35° 12' 64.384"	E 133° 23' 19.114"	120 × 35	日野町総務課	0859-72-0331	2	無
	日野高等学校黒坂校舎	日野町黒坂1113	N 35° 12' 45.27"	E 133° 22' 96.576"	140 × 80	鳥取県教育委員会	0857-26-7503	4	有
	根雨小学校	日野町野田271	N 35° 14' 18.108"	E 133° 26' 23.138"	110 × 70	日野町総務課	0859-72-0331	3	有
	日野中学校	日野町野田210	N 35° 14' 35.21"	E 133° 26' 20.12"	124 × 91	日野町総務課	0859-72-0331	4	有
	黒坂小学校	日野町黒坂1560-1	N 35° 12' 34.204"	E 133° 23' 9.54"	47 × 78	日野町総務課	0859-72-0331	1	有
	日野高等学校根雨校舎	日野町根雨310	N 35° 14' 44.264"	E 133° 26' 37.222"	110 × 65	鳥取県教育委員会	0857-26-7503	2	有
	日野川野田河川敷	日野町野田地内	N 35° 14' 14.84"	E 133° 26' 25.15"	20 × 87	日野町総務課	0859-72-0331	1	無
西部消防局管轄(0859-35-1951)							(鳥取県)	H31年3月29日	
市町村名	名称	所在地	座標		敷地寸法 (m)	連絡先	駐機 可数	避難 指定	
江府町	サントリー天然水工場	江府町御机笠良原1177	N 35° 19' 7.42"	E 133° 34' 29.174"	120 × 80	サントリー天然水(株)奥大山工場	0859-75-6022	1	無
	江府町防災基地	江府町大字美用835-17	N 35° 18' 6.36"	E 133° 31' 98.588"	150 × 105	江府町総務課	0859-75-2211	5	無
	大山鏡ヶ成国民休暇村 No.1(駐車場)	江府町御机709-1	N 35° 20' 63.378"	E 133° 35' 45.27"	25 × 143	江府町総務課	0859-75-	2	無
	大山鏡ヶ成国民休暇村 No.2(ゲレンデ)	江府町御机709-1	N 35° 20' 79.474"	E 133° 35' 48.288"	60 × 60	江府町総務課	0859-75-	1	無
	エバーランド奥大山 テニスコート跡地	江府町御机831-13	N 35° 20' 28.168"	E 133° 33' 42.252"	42 × 42	江府町総務課	0859-75-	1	無

※駐機数はAW139基準
 ※避難指定とは災害時避難場所の指定のこと

3-34 消防費決算額(1)

(平成28年度決算額)

(単位:千円)

	市町村	一部事務組合等
消防費	9,583,982	6,944,951
人件費	238,143	5,614,507
うち職員給	11,429	4,382,946
物件費	427,031	556,208
維持補修費	9,641	44,096
補助費等	8,034,148	87,244
組合負担金合計	7,814,328	60,540
消防組合	7,722,476	45,284
補償組合	46,235	0
水防組合	0	0
その他	45,617	15,256
委託料	0	0
水道事業会計負担金	51,536	0
その他	168,284	26,704
普通建設事業費等	870,245	567,111
補助事業費計	169,258	56,532
機械器具	127,761	56,532
通信施設	0	0
水利施設	40,741	0
その他	756	0
単独事業費計	682,386	510,579
機械器具	207,741	507,662
通信施設	351,500	0
水利施設	35,270	0
その他	87,875	2,917
その他	18,601	0
その他	4,774	75,785

※市町村の決算額は組合負担金を含めているため、一部事務組合等の決算額と重複している。

消防費決算額(2)

(平成28年度決算額) (単位:千円)

	普通会計 歳出合計	人口(29年 4月1日現在) 単位(人)	消防費基準 財政需要額	消防費 決算額	歳出全体 に占める 消防費割合	人口1人当たり 消防費	基準財政需要 額に対する消 防費決算額の 割合
鳥取市	95,475,847	191,751	2,342,829	2,651,467	2.78%	13.8	113.2%
米子市	62,236,046	148,322	1,645,811	2,237,904	3.60%	15.1	136.0%
倉吉市	28,491,658	48,179	701,436	752,155	2.64%	15.6	107.2%
境港市	16,187,055	33,467	490,985	524,648	3.24%	15.7	106.9%
岩美町	6,662,961	11,292	221,977	249,427	3.74%	22.1	112.4%
若桜町	3,459,880	3,165	103,305	248,350	7.18%	78.5	240.4%
智頭町	6,603,894	6,973	169,421	251,010	3.80%	36.0	148.2%
八頭町	11,010,663	16,549	354,029	340,650	3.09%	20.6	96.2%
三朝町	4,759,607	6,324	159,827	206,793	4.34%	32.7	129.4%
湯梨浜町	10,616,345	16,303	316,750	266,170	2.51%	16.3	84.0%
琴浦町	11,050,473	17,046	320,525	285,141	2.58%	16.7	89.0%
北栄町	9,334,173	14,607	275,596	243,007	2.60%	16.6	88.2%
日吉津村	2,142,319	3,470	82,275	79,099	3.69%	22.8	96.1%
大山町	11,094,190	16,137	337,441	361,359	3.26%	22.4	107.1%
南部町	6,693,466	10,782	230,893	238,545	3.56%	22.1	103.3%
伯耆町	7,694,291	10,978	239,244	310,239	4.03%	28.3	129.7%
日南町	6,284,988	4,528	142,877	148,108	2.36%	32.7	103.7%
日野町	3,390,047	3,134	96,536	105,444	3.11%	33.6	109.2%
江府町	3,485,968	2,929	88,536	84,466	2.42%	28.8	95.4%
市町村計	306,673,871	565,936	8,320,293	9,583,982	3.13%	16.9	115.2%
鳥取県東部広域 行政管理組合	4,668,317	229,730	—	3,014,897	64.58%	13.1	—
鳥取県西部広域 行政管理組合	5,787,176	233,747	—	2,718,486	46.97%	11.6	—
鳥取中部ふるさと 広域連合	2,627,608	102,459	—	1,211,568	46.11%	11.8	—
一部事務組合等計	13,083,101	565,936	—	6,944,951	53.08%	12.3	—

歳出額に占める消防費の割合

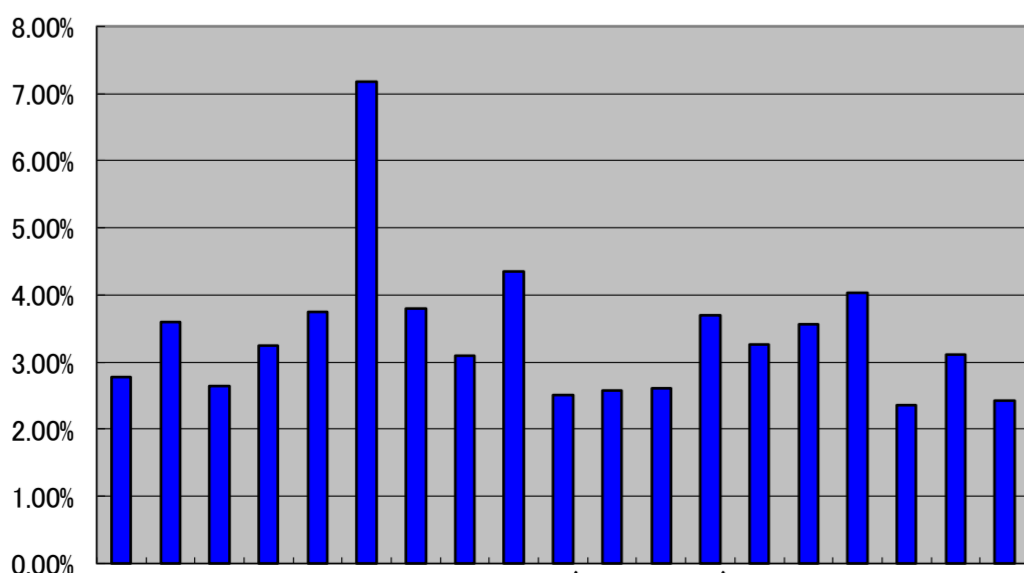

基準財政額に占める消防費決算額の割合

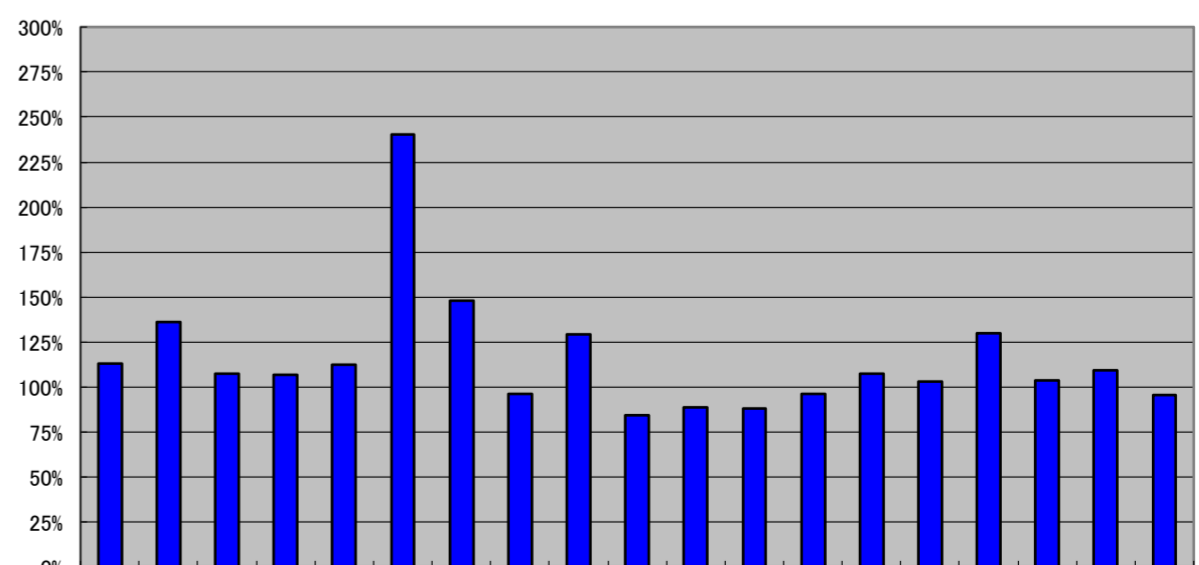

3-35 市町村消費性質別内訳

(平成28年度決算額)(単位:千円)

	消防費 (a)~(g)	人件費 (a)	うち 職員給	物件費 (b)	維持 補修費 (c)	補助費等							普通建設事業費													
						計(d) (7) ~(エ)	組合負担金					委託料 (イ)	水道 事業 会計 負担金 (ウ)	その他 (エ)	計(e)	補助事業費					単独事業費					その他 (フ)
							小計 (ア)	消防 組合に 対する もの	消防 補償 組合に 対する もの	水防 組合に 対する もの	その他					小計	機械 器具 購入費	通信 施設費	水利 施設費	その他	小計	機械 器具 購入費	通信 施設費	水利 施設費	その他	
鳥取市	2,651,467	50,382		43,095	1,469	2,494,595	2,428,109	2,394,800	33,309			40,044	26,442	61,926							61,926	35,380			26,546	
米子市	2,237,904	24,981		56,839		1,876,721	1,876,721	1,845,412			31,309			279,363	90,198	90,198					189,165		186,080	3,085		
倉吉市	752,155	35,523		59,821	1,717	618,142	604,581	604,581				1,385	12,176	36,952							35,722	9,882		22,174	3,666	1,230
境港市	524,648	9,808		21,246	55	487,040	479,238	479,238				2,687	5,115	6,499											6,499	
岩美町	249,427	17,106		4,590	358	192,074	161,994	160,679	1,315			936	29,144	35,299							35,299	1,011	3,119		31,169	
若桜町	248,350	2,536		11,369		66,040	60,651	60,426	225				5,389	164,878							164,878	2,916	155,946		6,016	3,527
智頭町	251,010	4,448		53,287		166,633	166,633	166,633						26,642	26,642	26,642										
八頭町	340,650	5,199		16,959	1,145	278,751	260,842	259,951	891				17,909	38,596							38,596	38,545			51	
三朝町	206,793	20,494	6,815	16,423	621	101,896	95,735	94,950	785				6,161	67,359							67,359	66,398		961		
湯梨浜町	266,170	7,140		13,732	2,264	240,517	227,851	226,890	961			2,984	9,682	2,517							2,517			2,517		
琴浦町	285,141	11,178	1,345	20,160		252,993	231,914	231,914					21,079	810							810				810	
北栄町	243,007	7,491	750	3,988	1,936	217,859	204,254	201,045	3,209			500	13,105	11,733							11,733		6,355	5,378		
日吉津村	79,099	2,388		10,297		65,259	65,259	63,422	41		1,796			1,155							1,155			1,155		
大山町	361,359	11,528	697	27,384		311,526	297,565	296,638	927			3,000	10,961	10,921	10,921	10,921										
南部町	238,545	8,651	1,192	14,362		204,131	196,582	195,916	666				7,549	11,401							529				529	10,872
伯耆町	310,239	7,024	630	17,377	15	205,612	205,612	202,980	1,252		1,380			80,211	29,969			29,969		50,242	50,242					
日南町	148,108	6,527		11,590		112,013	112,013	102,578	2,215		7,220			17,978							17,978	3,367			14,611	
日野町	105,444	2,546		12,809	61	74,023	70,451	70,223	228				3,572	16,005	11,528			10,772	756	4,477				4,477		
江府町	84,466	3,193		11,703		68,323	68,323	64,200	211		3,912															1,247
市町村計	9,583,982	238,143	11,429	427,031	9,641	8,034,148	7,814,328	7,722,476	46,235		45,617	51,536	168,284	870,245	169,258	127,761		40,741	756	682,386	207,741	351,500	35,270	87,875	18,601	4,774
鳥取県東部広域 行政管理組合	3,420,413	2,655,798	1,809,797	211,117	17,537	40,204	40,204	40,204						419,577							419,577	419,577				76,180
鳥取中部ふる さと広域連合	2,756,317	2,742,085	1,845,261	209,815	33,141	26,644	1,853			1,853			24,791	242,237	67,434	67,434				173,387	173,387				1,416	
鳥取県西部広域 行政管理組合	1,235,130	1,077,755	799,908	83,795	1,599	11,560	11,560				11,560			60,421							60,421	19,992			40,429	
一部事務 組合等計	7,411,860	6,475,638	4,454,966	504,727	52,277	78,408	53,617	40,204			13,413		24,791	722,235	67,434	67,434				653,385	612,956			40,429	1,416	76,180