



政府統計



平成31年1月分（確報：新集計結果）

賃金、労働時間及び雇用の動き

毎月勤労統計調査地方調査月報

T O T T O R I

鳥取県地域振興部統計課

（平成31年4月19日公表）

毎月勤労統計調査地方調査の説明

平成31年1月分からの変更点

- ・平成31年1月に30人以上規模の事業所の標本の部分入替えを行いました。1月は入替え前後の両方の事業所を調べており、入替え前後の断層に関する分析等に資するため、入替え前の事業所の結果（旧集計版）を3月29日に公表し、今回は、入替え後の結果（新集計版）を公表するものです。
- ・厚生労働省が標本の部分入替え（平成30年1月分及び平成31年1月分実施）や基準とする母集団労働者数の更新（平成30年1月分実施）等を行ったことにより、賃金と労働時間の前年同月比には、一定の断層が含まれるため、時系列比較を行う際には留意が必要です。鳥取県では、平成31年1月調査で対象事業所（事業所規模5人以上）のうち約4割の入替を行いました。

1 調査の目的

この調査は、統計法に基づく基幹統計であって、給与、出勤日数、労働時間及び雇用について、鳥取県における毎月の変動を明らかにすることを目的としている。

2 調査の対象

この調査は、日本標準産業分類に定める「鉱業、採石業、砂利採取業」、「建設業」、「製造業」、「電気・ガス・熱供給・水道業」、「情報通信業」、「運輸業、郵便業」、「卸売業、小売業」、「金融業、保険業」、「不動産業、物品賃貸業」、「学術研究、専門・技術サービス業」、「宿泊業、飲食サービス業」、「生活関連サービス業、娯楽業（その他の生活関連サービス業のうち家事サービス業を除く）」、「教育、学習支援業」、「医療、福祉」、「複合サービス事業」、「サービス業（他に分類されないもの）」（外国公務を除く）において、常時5人以上の常用労働者を雇用する事業所の中から抽出された約470事業所（うち、30人以上は約230事業所）について行っている。

3 調査事項の定義

(1) 現金給与額

所得税、社会保険料、組合費、貯金等を差し引く前の総額のことである。

「現金給与総額」とは、「きまって支給する給与（定期給与）」と「特別に支払われた給与（特別給与）」の合計額である。

「きまって支給する給与（定期給与）」とは、労働契約、労働協約、あるいは事業所の給与規則等によってあらかじめ定められている支給条件、算定方法によって支給された給与のことで、「超過労働給与」を含む。

「所定外給与（超過労働給与）」とは、所定の労働時間を超える労働、休日労働、深夜労働に対して支給される給与のことである。

「所定内給与」とは、「きまって支給する給与」から「超過労働給与」を除いたものである。

「特別に支払われた給与（特別給与）」とは、あらかじめ定められた契約や規則等によらないで一時的又は突発的理由に基づいて労働者に現実に支払われた給与、新しい協約により過去にさかのぼって算定された給与の追給額、3か月を超える期間ごとに算定される住宅手当や通勤手当等、並びに賞与のことである。

(2) 出勤日数

労働者が実際に出勤した日数のことである。事業所に出勤しない日は有給でも出勤日にならないが1日のうち1時間でも就業すれば出勤日となる。

(3) 実労働時間

労働者が実際に労働した時間数のことであって、休憩時間は除かれる。ただし運輸関係労働者等の手待ち時間は含める。なお、本来の職務外として行われる当宿直の時間数は含めない。

「総実労働時間数」とは、「所定内労働時間数」と「所定外労働時間数」の合計である。

「所定内労働時間数」とは、事業所の就業規則で定められた正規の始業時刻と終業時刻の間の休憩時間を除いた実労働時間数のことである。

「所定外労働時間数」とは、早出、残業、臨時の呼出、休日出勤などの実労働時間数のことである。

(4) 常用労働者

期間を定めず又は1か月を超える期間をきめて雇われている者のことである。

1日の労働時間の長短は問わず、いわゆるパートタイマー等も含む。

「パートタイム労働者」とは、常用労働者のうち、1日の労働時間又は1週の労働日数が短い者のことである。

「パートタイム労働者比率」は、常用労働者に占めるパートタイム労働者の割合のことである。

(5) 入職率・離職率

採用（解雇、退職）、出向及び同一企業内の他の事業所からの（への）転勤によって当事業所に入った（を離れた）常用労働者を、前月末常用労働者数で除した値である。

4 調査結果の算定

この結果は、調査事業所からの報告をもとにして事業所規模5人以上の県内すべての事業所に対応するよう推計したものである。事業所規模5人以上の集計には、事業所規模30人以上の事業所も含まれている。

5 利用上の注意

- (1) 前年比などの増減率は、調査事業所の抽出替えに伴うギャップ修正をした指数により算出しており、実数で算出した場合と必ずしも一致しない。
- (2) 不動産業、物品賃貸業は調査対象事業所が少ないため非公表とするが、調査産業計には含まれる。
- (3) 電気・ガス・熱供給・水道業は「電気・ガス業等」、学術研究、専門・技術サービス業は「学術研究等」、宿泊業、飲食サービス業は「宿泊業・飲食業等」、生活関連サービス業、娯楽業は「生活関連サービス等」、サービス業（他に分類されないもの）は「その他のサービス業」と表示する。
- (4) 表5-1～3の「○その他」の一括集計に含まれる産業は次のとおりである。
 - 「Eその他」の一括集計に含まれる産業は、「家具・装備品」「化学、石油・石炭」「ゴム製品」「窯業・土石製品」「非鉄金属製造業」「はん用機械器具」「生産用機械器具」「業務用機械器具」「その他の製造業」である。
 - 「Mその他」の一括集計に含まれる産業は、「飲食店」「持ち帰り・配達飲食サービス業」である。
 - 「Pその他」の一括集計に含まれる産業は、「保健衛生」「社会保険・社会福祉・介護事業」である。
 - 「Rその他」の一括集計に含まれる産業は、「廃棄物処理業」「自動車整備業」「機械等修理業」「職業紹介・労働者派遣業」「政治・経済・文化団体」「宗教」「その他のサービス業」である。
- (5) 実質賃金指数については、次の算式によって作成している。

$$\text{各月の実質賃金指数} = \frac{\text{各月の名目賃金指数}}{\text{各月の消費者物価指数（持家の帰属家賃を除く総合）}} \times 100$$

6 毎月勤労統計調査地方調査の表章産業の変更について

- (1) 毎月勤労統計調査地方調査においては、平成22年1月分から、平成19年11月改訂の日本標準産業分類（以下「新産業分類」という。）に基づく集計結果を公表している。
 - 「調査産業計」、「建設業」、「製造業」、「電気・ガス・熱供給・水道業」、「情報通信業」、「運輸業、郵便業」、「卸売業、小売業」、「金融業、保険業」、「教育、学習支援業」、「医療、福祉」、「複合サービス事業」については、日本標準産業分類（平成14年3月改訂）（以下「旧産業分類」という。）に基づいて公表している平成21年以前の集計結果と接続させているが、「学術研究、専門・技術サービス業」、「宿泊業、飲食サービス業」、「生活関連サービス業、娯楽業」、「サービス業（他に分類されないもの）」については平成21年以前の旧産業分類に基づく集計結果と接続していない。
- (2) 平成29年1月公表時から平成25年10月に改定された日本標準産業分類に基づくものとしている。ただし、表章産業の名称に変更はなく、平成28年以前の結果と単純に接続させる扱いとしている。
 - （注）表章産業の範囲は、「0819 幼保連携型認定こども園」の新設に伴い、「0 教育、学習支援業」、「P 医療、福祉」、「P85 社会保障・社会福祉・介護事業」の範囲に違いが生じるが、影響は大きくないものと考えられる。

7 基準年の変更に伴う指数の改訂について

平成29年1月分公表時から、各指数の基準年を平成22年（2010年）から平成27年（2015年）に更新した。平成28年12月分までの指数については、平成29年1月分以降と比較できるように、平成27年平均が100となるものに遡及改訂した。なお、平成28年12月分までの増減率については遡及改訂していない。改訂後の指数で計算したものと一致しないことがある。基準年の変更に伴う指数の改訂とは、指数の基準年を西暦年の末尾が0又は5の付く年に変更する改訂のことをいい、5年ごとに行うものである（指数の基準年に関する統計基準（平成22年3月31日総務省告示第112号）に基づく）。

8 指数のギャップ修正について

調査事業所のうち30人以上の抽出方法は、従来の2～3年に一度行う総入替え方式から、毎年1月分調査時に行う部分入替え方式に平成30年から変更した。賃金、労働時間指数とその増減率は、総入替え方式のときに行っていた過去に遡った改訂はしない。常用雇用指数とその増減率は、労働者数推計のベンチマークを平成30年1月分で更新したことに伴い、平成30年1月分公表時に過去に遡って改訂した。

9 「全国調査結果」の数値の取扱いについて

厚生労働省が毎月公表する全国調査結果の公表値において、平成30年11月分確報から、従来公表されてきた値が、平成24年以降において東京都の「500人以上規模の事業所」について復元して再集計された値（再集計値）に変更されました。このことに伴い、本県の平成30年11月分月報に掲載する全国調査結果も再集計値に変更していますので、平成30年10月分以前の公表値とは接続しないことにご注意ください。

目 次

調査結果の概要	(平成31年1月分(新集計結果))	1
統 計 表		
表 1 - 1	現金給与総額	3
表 1 - 2	〃 産業、就業形態別	3
表 2 - 1	労働時間	4
表 2 - 2	〃 産業、就業形態別	4
表 3 - 1	労働者数	5
表 3 - 2	〃 産業、就業形態別	5
表 4	事業所規模別の賃金、労働時間及び労働者数(調査産業計)	6
時系列表 1	パートタイム労働者比率及びパートタイム労働者の 時間当たり給与	6
表 5 - 1 ~ 3	産業別現金給与額、労働時間及び労働者数	7
指 数 表		
第 1 - 1 表	名目賃金指数(現金給与総額 事業所規模 5人以上)	10
	〃 (〃 30人以上)	11
第 1 - 2 表	〃 (きまって支給する給与 事業所規模 5人以上)	12
	〃 (〃 30人以上)	13
第 1 - 3 表	〃 (所定内給与 事業所規模 5人以上)	14
	〃 (〃 30人以上)	15
第 2 - 1 表	実質賃金指数(現金給与総額 事業所規模 5人以上)	16
	〃 (〃 30人以上)	17
第 2 - 2 表	〃 (きまって支給する給与 事業所規模 5人以上)	18
	〃 (〃 30人以上)	19
第 3 - 1 表	労働時間指数(総実労働時間 事業所規模 5人以上)	20
	〃 (〃 30人以上)	21
第 3 - 2 表	〃 (所定内労働時間 事業所規模 5人以上)	22
	〃 (〃 30人以上)	23
第 3 - 3 表	〃 (所定外労働時間 事業所規模 5人以上)	24
	〃 (〃 30人以上)	25
第 4 表	常用雇用指数 (事業所規模 5人以上)	26
	(〃 30人以上)	27
全 国 結 果		
	平成31年1月分結果(新集計結果)	28

調査結果の概要（平成31年1月分）

1 賃金 — 現金給与総額は 222,880 円（規模 5 人以上・調査産業計） —

1月の現金給与総額は、規模5人以上で222,880円となった。その名目賃金指数は78.9で前年に比べ5.7%減（うち規模30人以上では240,900円、その名目賃金指数77.5で前年に比べ4.7%減）となった。

またその実質賃金指数は76.6で前年に比べ6.6%減（うち規模30人以上では75.2で前年に比べて5.5%減）となった。

現金給与総額のうち、きままって支給する給与は217,534円となった。その名目賃金指数は92.0で前年に比べ5.4%減（うち規模30人以上では238,971円、その名目賃金指数93.0で前年に比べ3.6%減）となった。

また、所定内給与は203,750円、その名目賃金指数は91.5で前年に比べ5.6%減（うち規模30人以上では220,727円、その名目賃金指数は92.0で前年に比べ4.0%減）となった。

特別に支払われた給与は5,346円（うち規模30人以上では1,929円）となった。

規模5人以上の現金給与総額を就業形態別にみると、一般労働者は277,403円（うち規模30人以上では285,746円）となり、パートタイム労働者は89,869円（うち規模30人以上では93,733円）となった。

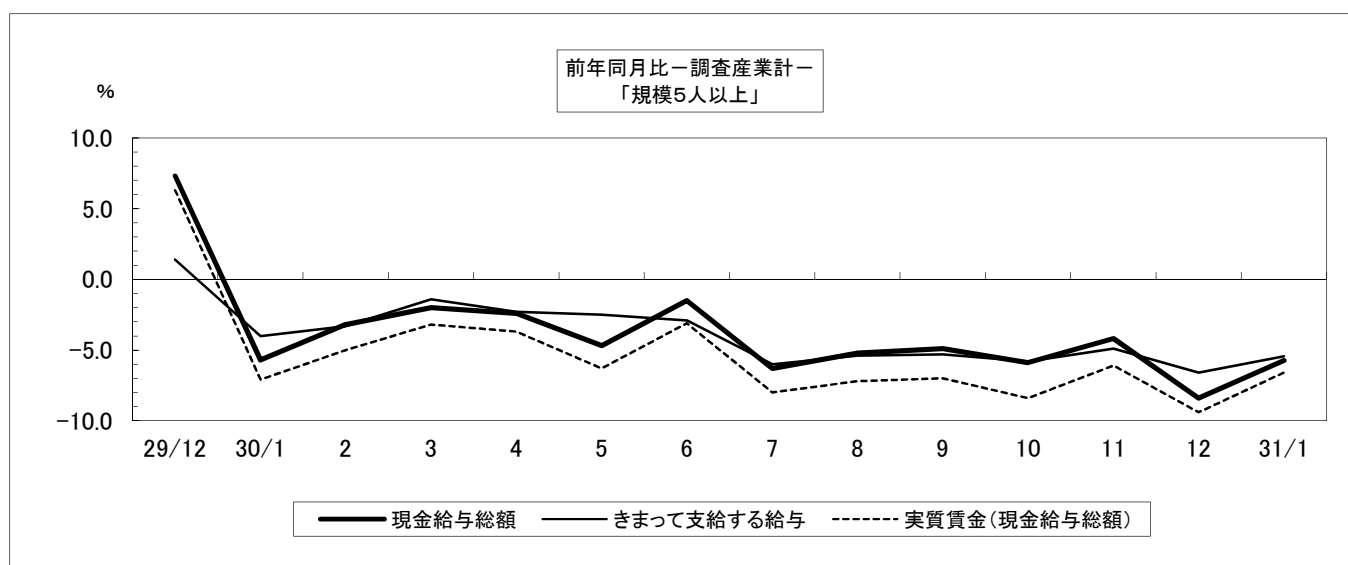
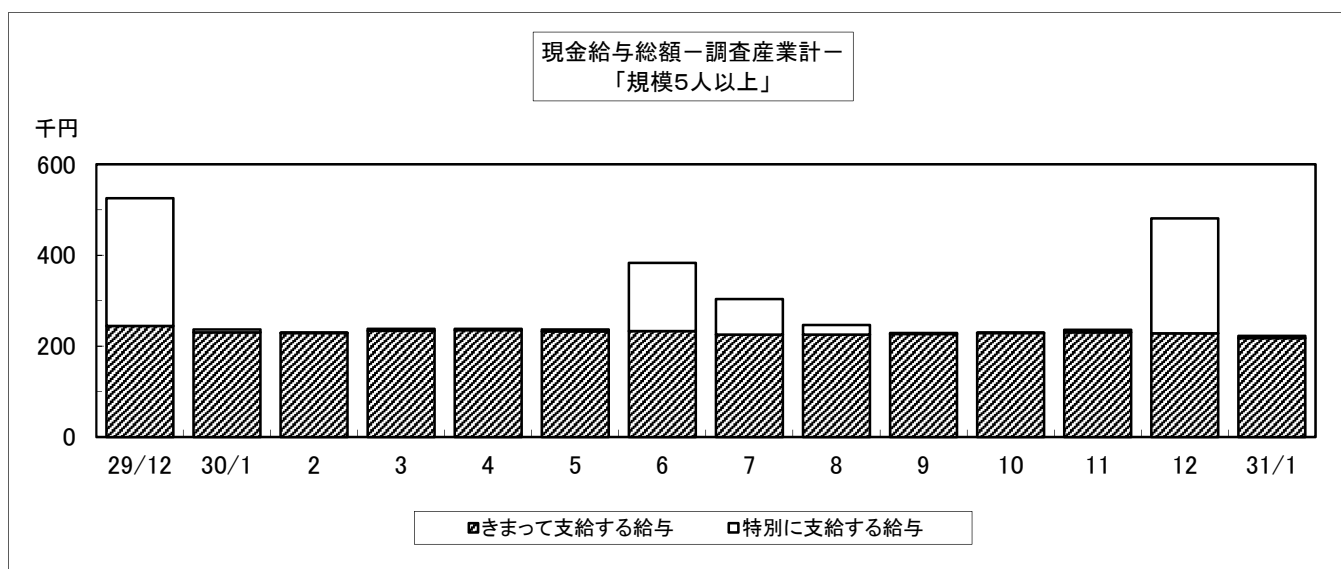

2 労働時間 — 総実労働時間は134.6時間（規模5人以上・調査産業計） —

1月の総実労働時間は、規模5人以上で134.6時間となった。その労働時間指数は88.1で前年に比べ5.7%減（うち規模30人以上では140.4時間、その労働時間指数91.5で前年に比べ2.8%減）となった。

総実労働時間のうち、所定内労働時間は125.3時間となった。その労働時間指数は87.1で前年に比べ5.9%減（うち規模30人以上では128.6時間、労働時間指数89.3で前年に比べ3.6%減）となった。

また、所定外労働時間は9.3時間、その労働時間指数は105.7で前年に比べ1.0%減（うち規模30人以上では11.8時間、その労働時間指数は125.5で前年に比べ7.3%増）となった。

規模5人以上の総実労働時間を就業形態別にみると、一般労働者は153.3時間（うち規模30人以上では154.4時間）となり、パートタイム労働者は88.9時間（うち規模30人以上では94.4時間）となった。

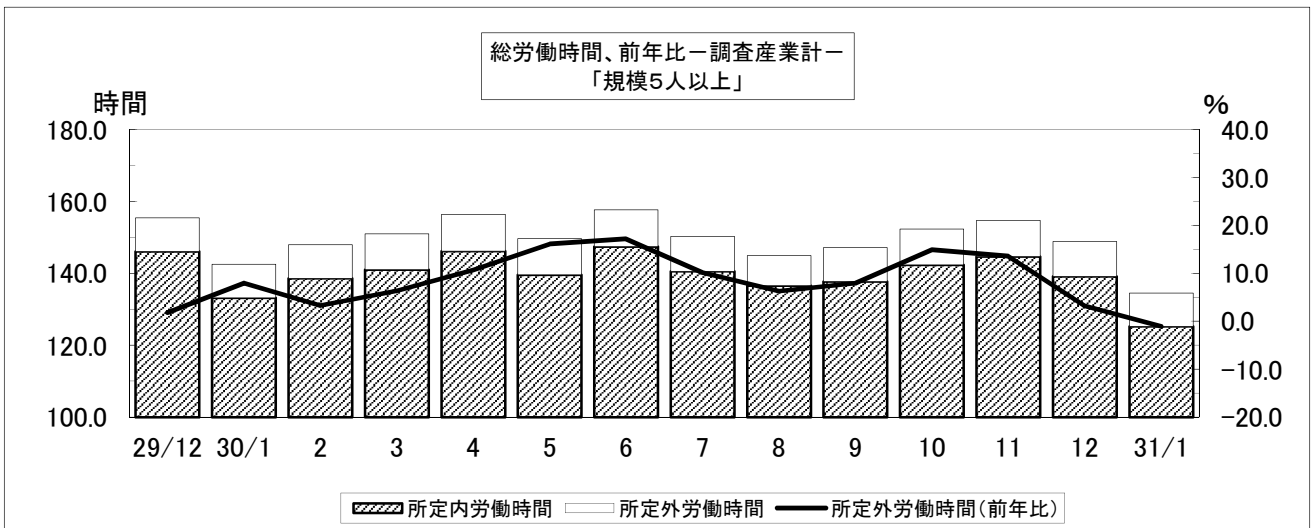

3 常用雇用 — 常用雇用者数は181,514人（規模5人以上・調査産業計） —

1月末の常用労働者数は規模5人以上で181,514人となった。その常用雇用指数は101.3で前年に比べ1.4%増（うち規模30人以上では93,582人、常用雇用指数99.5で前年に比べ1.3%増）となった。

また、規模5人以上の常用労働者のパートタイム労働者比率は29.2%で前年に比べ3.1ポイント増（うち規模30人以上では23.2%で前年に比べ0.7ポイント増）となった。



表1-1 現金給与額 (平成31年1月分)

(事業所規模5人以上)

区 分	現金給与総額		きまって支給する給与		Aのうち所定内給与		特別に支払われた給与	
	A+B	前年 同月比	A	前年 同月比	前年 同月比	前年 同月比	B	前年 同月差
調査産業計	222,880	-5.7	217,534	-5.4	203,750	-5.6	5,346	-1,155
建設業	236,315	-7.2	215,160	-14.6	209,461	-15.1	21,155	18,729
製造業	233,499	0.6	228,004	3.1	209,116	3.5	5,495	-5,609
電気・ガス業等	376,205	-0.7	374,712	-0.1	344,027	-0.8	1,493	-2,276
情報通信業	295,358	-0.8	281,180	-4.1	262,995	-0.5	14,178	9,973
運輸業, 郵便業	251,070	-12.5	251,070	-12.4	213,200	-10.8	0	-446
卸売業, 小売業	203,857	2.0	190,772	4.9	182,471	5.9	13,085	-4,899
金融業, 保険業	264,793	-5.2	264,793	-5.1	259,917	-3.2	0	-209
学術研究等	282,468	-6.1	282,468	-3.9	266,514	-3.9	0	-6,740
宿泊業・飲食業等	115,861	-11.3	113,688	-11.7	109,094	-9.7	2,173	268
生活関連サービス等	130,055	-36.5	130,055	-32.8	123,848	-35.1	0	-11,282
教育, 学習支援業	300,331	-8.3	300,109	-8.4	297,356	-8.5	222	222
医療, 福祉	228,591	-7.4	227,609	-7.7	208,646	-10.4	982	869
複合サービス事業	251,455	-19.7	249,654	-17.2	238,268	-15.5	1,801	-9,577
その他のサービス業	189,363	-6.9	188,295	-7.0	177,137	-5.7	1,068	188
(うち事業所規模30人以上)								
調査産業計	240,900	-4.7	238,971	-3.6	220,727	-4.0	1,929	-2,474
建設業	278,795	-6.2	277,616	-2.9	265,955	-3.6	1,179	-10,076
製造業	245,218	-0.3	241,124	2.9	221,101	4.7	4,094	-7,828
電気・ガス業等	390,421	0.3	390,105	1.5	357,970	1.0	316	-4,336
情報通信業	347,740	2.0	318,632	-6.6	295,678	-4.3	29,108	29,108
運輸業, 郵便業	241,101	-17.5	241,101	-17.5	213,982	-11.4	0	0
卸売業, 小売業	163,548	1.3	162,134	0.6	149,352	-1.7	1,414	1,214
金融業, 保険業	268,778	-9.9	268,778	-10.0	267,215	-8.1	0	0
学術研究等	322,456	-7.6	322,456	-7.6	294,240	-7.5	0	0
宿泊業・飲食業等	120,754	-14.6	119,843	-13.7	110,060	-12.6	911	-1,427
生活関連サービス等	150,978	11.2	150,978	11.3	139,582	6.0	0	0
教育, 学習支援業	338,277	-2.4	338,161	-2.4	334,046	-2.5	116	116
医療, 福祉	262,028	-7.0	260,913	-7.3	235,489	-11.3	1,115	930
複合サービス事業	248,565	-23.7	248,336	-15.4	232,296	-13.8	229	-31,709
その他のサービス業	179,992	5.0	179,952	5.1	165,579	5.2	40	-115

表1-2 現金給与額 産業、就業形態別 (平成31年1月分)

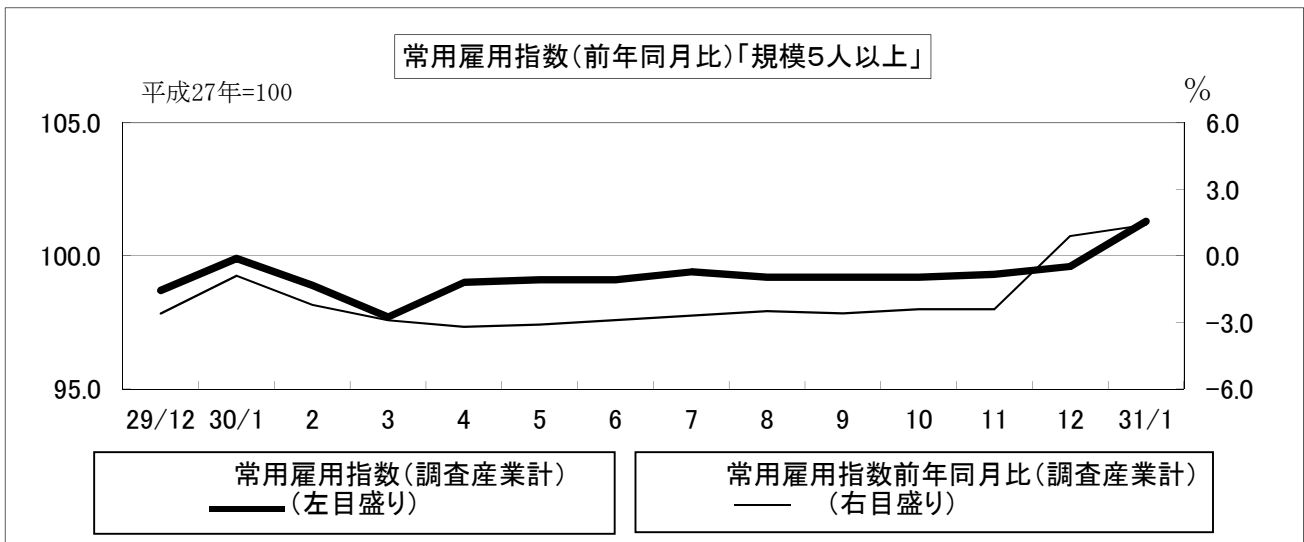
(事業所規模5人以上)

区 分	現金給与総額		きまって支給する給与		Aのうち所定内給与		特別に支払われた給与	
	A+B	前年 同月比	A	前年 同月比	前年 同月比	前年 同月比	B	前年 同月差
一般労働者								
調査産業計	277,403	-3.5	270,262	-3.1	252,034	-3.3	7,141	-1,453
製造業	257,318	0.9	250,976	3.5	229,567	4.0	6,342	-6,070
卸売業, 小売業	280,954	-3.4	259,547	0.6	247,231	1.9	21,407	-11,354
医療, 福祉	278,714	-4.7	277,392	-5.1	253,542	-8.2	1,322	1,209
パートタイム労働者								
調査産業計	89,869	-3.2	88,903	-3.7	85,960	-3.9	966	375
製造業	95,503	-7.6	94,917	-4.8	90,631	-4.3	586	-3,062
卸売業, 小売業	90,715	1.8	89,841	0.8	87,433	0.8	874	874
医療, 福祉	94,039	-13.0	93,969	-13.1	88,127	-14.2	70	-43
(うち事業所規模30人以上)								
一般労働者								
調査産業計	285,746	-4.2	283,311	-3.2	260,962	-3.4	2,435	-2,992
製造業	261,801	-0.1	257,326	3.2	235,827	5.0	4,475	-8,305
卸売業, 小売業	261,528	4.3	258,553	3.3	232,488	-0.5	2,975	2,538
医療, 福祉	294,231	-7.1	292,911	-7.6	263,934	-11.7	1,320	1,150
パートタイム労働者								
調査産業計	93,733	-3.2	93,465	-2.6	88,694	-3.1	268	-637
製造業	107,229	-7.9	106,307	-4.6	98,562	-4.2	922	-4,051
卸売業, 小売業	91,629	5.6	91,361	5.3	88,328	6.3	268	268
医療, 福祉	104,461	-14.7	104,350	-14.6	96,311	-17.2	111	-142

表2-1 労働時間（平成31年1月分）

（事業所規模5人以上）

区 分	出 勤		総実労働時間		所定内労働時間		所定外労働時間	
	日 数	前 年 同月差	A+B	前 年 同月比	A	前 年 同月比	B	前 年 同月比
	日	日	時間	%	時間	%	時間	%
調 査 産 業 計	17.4	-1.0	134.6	-5.7	125.3	-5.9	9.3	-1.0
建 設 業	17.7	-1.2	131.0	-10.2	127.4	-8.7	3.6	-42.0
製 造 業	17.5	-0.6	143.4	-3.7	131.4	-3.3	12.0	-7.7
電 気・ガ ス 業	17.0	-0.4	135.3	-1.0	127.4	-1.9	7.9	16.1
情 報 通 信 業	17.1	-3.8	141.2	-16.2	131.0	-15.2	10.2	-27.6
運 輸 業， 郵 便 業	19.1	-0.5	167.0	-1.7	139.3	-8.8	27.7	61.9
卸 売 業， 小 売 業	17.4	-2.2	127.1	-7.9	121.4	-7.6	5.7	-15.0
金 融 業， 保 険 業	17.6	0.2	127.5	-3.1	122.7	-3.3	4.8	2.2
学 術 研 究 等	16.7	-0.2	135.7	-1.5	127.0	-1.7	8.7	1.2
宿 泊 業・飲 食 業 等	16.3	-1.3	107.6	-11.8	103.2	-10.5	4.4	-34.3
生 活 関 連 サ ー ビ ス 等	17.7	0.1	120.9	-9.8	115.6	-7.6	5.3	-40.4
教 育， 学 習 支 援 業	15.9	-1.2	134.0	-8.1	114.4	-7.9	19.6	-9.7
医 療， 福 祉	17.6	-0.6	135.2	-4.0	128.9	-5.2	6.3	26.0
複 合 サ ー ビ ス 事 業	18.3	0.0	143.6	-1.8	137.1	-1.1	6.5	-12.2
そ の 他 の サ ー ビ ス 業	18.0	-0.5	141.0	0.2	132.2	0.4	8.8	-3.3
（うち事業所規模30人以上）								
調 査 産 業 計	17.6	-0.7	140.4	-2.8	128.6	-3.6	11.8	7.3
建 設 業	17.7	0.5	140.4	2.3	134.3	2.4	6.1	0.0
製 造 業	17.3	-0.7	144.7	-4.9	132.1	-3.4	12.6	-17.7
電 気・ガ ス 業 等	17.1	-0.2	136.2	0.4	127.6	-1.2	8.6	32.4
情 報 通 信 業	18.3	-3.1	150.5	-14.2	139.5	-15.2	11.0	-0.9
運 輸 業， 郵 便 業	18.8	-1.1	166.2	-1.8	141.0	-7.2	25.2	44.9
卸 売 業， 小 売 業	17.9	-0.5	125.0	-0.6	116.4	-1.8	8.6	19.4
金 融 業， 保 険 業	18.9	1.1	130.4	-4.9	127.1	-3.6	3.3	-36.6
学 術 研 究 等	16.4	-1.2	140.5	-6.5	125.7	-7.0	14.8	-3.3
宿 泊 業・飲 食 業 等	15.9	-2.3	104.2	-17.8	98.6	-16.2	5.6	-39.2
生 活 関 連 サ ー ビ ス 等	17.7	2.9	123.0	19.1	113.3	12.9	9.7	234.7
教 育， 学 習 支 援 業	17.0	-0.2	148.0	0.1	125.1	-0.2	22.9	2.2
医 療， 福 祉	17.6	-0.9	141.1	-3.8	133.5	-5.4	7.6	38.3
複 合 サ ー ビ ス 事 業	18.1	-0.7	140.2	-6.7	131.4	-3.9	8.8	-34.8
そ の 他 の サ ー ビ ス 業	18.0	-0.5	141.1	6.2	129.3	4.1	11.8	35.7

表2-2 労働時間 産業、就業形態別（平成31年1月分）

（事業所規模5人以上）

区 分	出 勤		総実労働時間		所定内労働時間		所定外労働時間	
	日 数	前 年 同月差	A+B	前 年 同月比	A	前 年 同月比	B	前 年 同月比
一 般 労 働 者	日	日	時間	%	時間	%	時間	%
調 査 産 業 計	18.4	-0.7	153.3	-4.1	141.2	-4.6	12.1	2.5
製 造 業	17.6	-0.6	149.1	-3.8	135.9	-3.5	13.2	-5.7
卸 売 業， 小 売 業	18.1	-2.6	148.6	-13.2	140.2	-12.6	8.4	-22.2
医 療， 福 祉	18.7	-0.4	154.1	-0.7	146.6	-2.1	7.5	36.3
パ ー ト タ イ ム 労 働 者	日	日	時間	%	時間	%	時間	%
調 査 産 業 計	15.1	-1.3	88.9	-5.5	86.5	-5.5	2.4	-4.0
製 造 業	16.9	-0.3	110.9	-3.0	105.8	-1.6	5.1	-25.0
卸 売 業， 小 売 業	16.3	-1.9	95.4	-2.6	93.8	-2.6	1.6	-5.9
医 療， 福 祉	14.4	-0.9	84.5	-12.8	81.2	-12.9	3.3	-8.3
（うち事業所規模30人以上）								
一 般 労 働 者	日	日	時間	%	時間	%	時間	%
調 査 産 業 計	18.1	-0.7	154.4	-2.1	140.0	-3.2	14.4	9.1
製 造 業	17.3	-0.9	147.3	-5.2	134.3	-3.9	13.0	-17.2
卸 売 業， 小 売 業	18.5	-1.3	157.5	-1.1	139.4	-4.9	18.1	42.5
医 療， 福 祉	18.4	-0.6	152.5	-1.8	144.1	-3.6	8.4	42.4
パ ー ト タ イ ム 労 働 者	日	日	時間	%	時間	%	時間	%
調 査 産 業 計	15.7	-0.9	94.4	-4.7	91.2	-4.2	3.2	-15.8
製 造 業	17.4	0.2	123.0	-1.0	113.9	1.2	9.1	-22.2
卸 売 業， 小 売 業	17.5	0.2	101.2	3.8	99.6	4.9	1.6	-36.0
医 療， 福 祉	13.7	-2.7	85.7	-20.0	81.9	-20.9	3.8	8.6

表3-1 労働者数 (平成31年1月分)

(事業所規模5人以上)

区分	常用		パートタイム		入職率		離職率	
	労働者数	前年同月比	労働者比率	前年同月差	%	前年同月差	%	前年同月差
調査産業計	181,514	1.4	29.2	3.1	1.43	0.48	1.55	0.18
建設業	11,582	-2.2	23.0	19.8	5.40	5.33	6.14	6.14
製造業	31,206	4.2	14.8	-0.1	0.65	0.24	0.83	-0.30
電気・ガス業等	1,186	-8.1	5.9	0.9	0.00	-0.39	0.00	-0.39
情報通信業	2,575	1.5	15.4	9.1	0.27	-0.96	0.16	-0.04
運輸業, 郵便業	10,329	-6.7	17.3	7.3	0.56	-1.22	0.68	0.14
卸売業, 小売業	31,114	-1.3	40.4	-4.7	0.68	-0.23	1.55	-0.64
金融業, 保険業	5,046	-1.2	9.9	2.0	1.09	0.31	1.21	-0.55
学術研究等	3,290	1.6	21.7	13.1	0.18	0.18	0.00	-0.89
宿泊業・飲食業等	14,077	-0.3	67.9	6.7	0.46	-0.90	1.32	-2.42
生活関連サービス等	4,426	-4.3	61.8	20.2	0.62	-1.89	2.40	-1.05
教育, 学習支援業	13,380	2.6	29.7	10.2	2.46	0.97	0.72	0.12
医療, 福祉	39,004	6.2	27.1	2.3	1.92	1.27	1.36	0.69
複合サービス事業	1,930	-2.1	7.7	3.8	0.97	-0.21	2.25	1.89
その他のサービス業	10,728	4.9	21.8	-5.7	2.13	0.29	1.97	0.05
(うち事業所規模30人以上)								
調査産業計	93,582	1.3	23.2	0.7	1.08	0.23	1.68	0.21
建設業	2,575	0.7	1.0	-3.2	0.27	-0.04	1.31	1.31
製造業	22,916	0.8	10.7	-0.2	0.58	0.04	0.94	-0.18
電気・ガス業等	934	-10.7	7.5	1.4	0.00	-0.48	0.00	-0.48
情報通信業	1,255	-2.1	4.4	1.0	0.56	0.33	0.32	-0.07
運輸業, 郵便業	7,076	-1.4	19.3	11.0	0.82	-1.10	0.62	-0.21
卸売業, 小売業	10,897	-4.8	57.1	3.0	0.90	0.16	2.72	0.09
金融業, 保険業	2,505	0.9	3.2	-7.0	1.09	0.81	0.00	-0.68
学術研究等	795	-1.0	10.7	7.6	0.76	0.76	0.00	0.00
宿泊業・飲食業等	3,859	-5.4	68.9	10.6	1.67	1.05	4.22	0.90
生活関連サービス等	1,461	-4.0	73.4	16.1	1.82	1.25	7.01	3.63
教育, 学習支援業	7,926	0.8	19.8	2.4	0.93	-0.38	0.86	-0.12
医療, 福祉	24,060	7.6	17.0	-1.1	1.68	1.13	1.59	0.49
複合サービス事業	696	1.5	14.1	12.1	0.99	0.99	2.68	1.67
その他のサービス業	6,297	4.1	25.3	-10.8	1.39	-1.28	3.14	0.06

表3-2 労働者数 産業、就業形態別 (平成31年1月分)

(事業所規模5人以上)

区分	常用		入職率		離職率	
	労働者数	前年同月比	%	前年同月差	%	前年同月差
一般労働者			%	ポイント	%	ポイント
調査産業計	128,470	-2.9	0.85	0.09	1.46	0.52
製造業	26,590	4.3	0.34	0.01	0.73	-0.21
卸売業, 小売業	18,554	7.3	0.47	-0.64	0.82	-1.49
医療, 福祉	28,440	3.0	2.12	1.65	1.66	1.08
パートタイム労働者			%	ポイント	%	ポイント
調査産業計	53,044	13.8	2.85	1.37	1.77	-0.83
製造業	4,616	3.7	2.47	1.61	1.38	-0.81
卸売業, 小売業	12,560	-11.6	0.98	0.32	2.62	0.58
医療, 福祉	10,564	15.9	1.37	0.18	0.54	-0.41
(うち事業所規模30人以上)						
一般労働者			%	ポイント	%	ポイント
調査産業計	71,857	0.4	0.87	0.26	1.13	0.30
製造業	20,456	1.1	0.41	-0.01	0.85	0.07
卸売業, 小売業	4,673	-11.0	1.16	0.67	0.43	-0.80
医療, 福祉	19,969	9.1	1.63	1.16	1.63	0.75
パートタイム労働者			%	ポイント	%	ポイント
調査産業計	21,725	4.6	1.78	0.12	3.48	-0.13
製造業	2,460	-0.6	2.03	0.49	1.66	-2.24
卸売業, 小売業	6,224	0.5	0.71	-0.23	4.36	0.56
医療, 福祉	4,091	0.9	1.92	1.02	1.40	-0.70

(注) 1) パートタイム労働者比率は、常用労働者に占めるパートタイム労働者の割合。

2) 入職(離職)率は、前月末労働者に対する入職(離職)の割合。

表4 事業所規模別の賃金、労働時間及び労働者数
(調査産業計) (平成31年1月分)

規 模	現金給与	きまって	所 定 内	特 別 に	総 実	所定内	所定外	前 調 査	増 加	減 少	本 調 査
	総 額	支給する	給 与	支 払 わ れ	労 働	労 働	労 働	期 間 末			
	円	円	円	円	時間	時間	時間	人	人	人	人
5～29人											
計	203,606	194,606	185,591	9,000	128.4	121.7	6.7	87,590	1,582	1,240	87,932
男	243,865	229,754		14,111	135.7	127.3	8.4	47,496	773	876	47,393
女	156,227	153,243		2,984	119.8	115.1	4.7	40,094	809	364	40,539
30～99人											
計	224,997	222,444	210,209	2,553	138.3	126.3	12.0	52,587	470	934	52,123
男	267,650	264,240		3,410	150.2	133.3	16.9	25,660	195	309	25,546
女	184,177	182,443		1,734	126.9	119.5	7.4	26,927	275	625	26,577
100人以上											
計	260,958	259,816	233,994	1,142	142.9	131.5	11.4	41,560	547	648	41,459
男	308,725	307,227		1,498	152.2	136.9	15.3	20,069	296	172	20,193
女	215,978	215,172		806	134.2	126.4	7.8	21,491	251	476	21,266

時系列表1 パートタイム労働者比率及びパートタイム労働者の時間当たり給与 (調査産業計)

年 月	パートタイム労働者比率				パートタイム労働者の時間当たり給与			
	事業所規模5人以上		うち規模30人以上		事業所規模5人以上		うち規模30人以上	
		前年差		前年差		前年比		前年比
	% ポイント		% ポイント		円	%	円	%
平成27年	21.7	-3.4	18.9	-3.3	956	0.1	1,011	1.5
28年	21.4	-0.3	19.0	0.1	991	3.7	1,043	3.2
29年	22.1	0.7	18.6	-0.4	1,021	3.0	1,054	1.1
30年	26.2	4.1	22.0	3.4	963	-5.7	958	-9.1
平成29年12月	21.4	0.1	19.0	0.4	1,019	1.5	1,035	0.0
平成30年1月	26.1	4.6	22.5	3.6	976	-3.7	962	-7.3
2月	26.7	4.0	22.9	4.5	961	-7.0	953	-11.7
3月	26.0	3.3	22.7	4.0	970	-5.5	973	-9.6
4月	25.5	3.0	22.1	3.9	947	-6.5	944	-11.6
5月	25.2	3.1	21.8	3.5	975	-5.9	969	-9.0
6月	25.3	3.3	21.4	3.2	960	-5.8	949	-9.7
7月	27.3	5.3	21.5	3.2	955	-6.0	948	-9.8
8月	27.1	5.1	21.5	2.6	971	-4.0	974	-6.7
9月	25.8	3.7	21.3	2.6	959	-4.6	950	-7.0
10月	26.2	4.7	21.6	2.8	958	-7.0	953	-10.8
11月	26.6	4.5	22.2	3.3	966	-5.7	962	-8.7
12月	26.9	5.5	22.3	3.3	969	-4.9	967	-6.6
平成31年1月	29.2	3.1	23.2	0.7	994	1.8	973	1.1

(注) 時間当たり給与は、所定内給与を所定内労働時間で除し四捨五入により算出している。

表5-1 産業別現金給与額 (平成31年1月分)

(単位:円)

産 業	計					男			女		
	現金給与	きまって	所定内	所定外	特別に	現金給与	きまって	特別に	現金給与	きまって	特別に
	総額	支給する	給与	給与	支払われ	総額	支給する	支払われ	総額	支給する	支払われ
(事業所規模5人以上)											
調査産業計	222,880	217,534	203,750	13,784	5,346	264,413	255,967	8,446	179,123	177,044	2,079
建設業	236,315	215,160	209,461	5,699	21,155	237,733	217,324	20,409	226,619	200,352	26,267
製造業	233,499	228,004	209,116	18,888	5,495	282,936	275,513	7,423	160,492	157,845	2,647
電気・ガス業等	376,205	374,712	344,027	30,685	1,493	376,237	374,497	1,740	376,012	376,012	0
情報通信業	295,358	281,180	262,995	18,185	14,178	332,272	314,482	17,790	199,686	194,870	4,816
運輸業,郵便業	251,070	251,070	213,200	37,870	0	271,914	271,914	0	157,875	157,875	0
卸売業,小売業	203,857	190,772	182,471	8,301	13,085	269,735	247,413	22,322	133,527	130,303	3,224
金融業,保険業	264,793	264,793	259,917	4,876	0	329,980	329,980	0	232,388	232,388	0
学術研究等	282,468	282,468	266,514	15,954	0	316,307	316,307	0	175,152	175,152	0
宿泊業・飲食業等	115,861	113,688	109,094	4,594	2,173	147,614	144,067	3,547	92,790	91,616	1,174
生活関連サービス等	130,055	130,055	123,848	6,207	0	152,757	152,757	0	116,122	116,122	0
教育,学習支援業	300,331	300,109	297,356	2,753	222	343,071	342,661	410	263,776	263,714	62
医療,福祉	228,591	227,609	208,646	18,963	982	265,153	264,299	854	215,635	214,607	1,028
複合サービス事業	251,455	249,654	238,268	11,386	1,801	280,519	280,004	515	209,414	205,753	3,661
その他のサービス業	189,363	188,295	177,137	11,158	1,068	215,478	215,042	436	150,085	148,067	2,018
食料品・たばこ	181,046	179,818	167,772	12,046	1,228	247,277	245,308	1,969	130,857	130,190	667
繊維工業	171,238	171,238	165,146	6,092	0	225,631	225,631	0	156,493	156,493	0
木材・木製品	260,548	219,976	198,819	21,157	40,572	271,571	227,029	44,542	191,927	176,072	15,855
パルプ・紙	287,714	261,884	226,646	35,238	25,830	307,122	283,337	23,785	219,150	186,098	33,052
印刷・同関連業	230,779	230,615	215,329	15,286	164	243,989	243,989	0	179,232	178,428	804
プラスチック製品	260,682	260,682	237,524	23,158	0	294,679	294,679	0	175,577	175,577	0
鉄鋼	x	x	x	x	x	x	x	x	x	x	x
金属製品製造業	280,520	254,710	220,685	34,025	25,810	305,173	282,587	22,586	207,852	172,538	35,314
電子・デバイス	276,623	276,541	252,326	24,215	82	340,638	340,567	71	169,783	169,682	101
電気機械器具	262,453	262,453	245,964	16,489	0	275,457	275,457	0	221,902	221,902	0
輸送用機械器具	283,523	246,906	200,792	46,114	36,617	293,184	251,899	41,285	207,745	207,745	0
Eその他	247,013	244,038	225,400	18,638	2,975	270,616	266,694	3,922	176,982	176,817	165
卸売業	286,699	261,054	247,400	13,654	25,645	336,315	301,259	35,056	191,299	183,750	7,549
小売業	172,728	164,362	158,073	6,289	8,366	234,200	218,674	15,526	119,692	117,503	2,189
宿泊業	159,364	159,364	143,037	16,327	0	205,017	205,017	0	121,226	121,226	0
Mその他	103,787	101,011	99,674	1,337	2,776	129,982	125,346	4,636	85,486	84,010	1,476
医療	278,863	277,787	243,491	34,296	1,076	357,604	356,631	973	251,736	250,625	1,111
Pその他	191,892	190,978	183,208	7,770	914	200,043	199,273	770	188,944	187,978	966
他の事業サービス	167,574	166,605	152,810	13,795	969	189,794	189,555	239	136,852	134,873	1,979
Rその他	217,385	216,190	208,422	7,768	1,195	246,061	245,390	671	169,225	167,150	2,075
(うち事業所規模30人以上)											
調査産業計	240,900	238,971	220,727	18,244	1,929	285,730	283,162	2,568	198,303	196,981	1,322
建設業	278,795	277,616	265,955	11,661	1,179	288,108	287,048	1,060	217,620	215,658	1,962
製造業	245,218	241,124	221,101	20,023	4,094	294,065	289,355	4,710	171,550	168,385	3,165
電気・ガス業等	390,421	390,105	357,970	32,135	316	392,083	391,705	378	382,000	382,000	0
情報通信業	347,740	318,632	295,678	22,954	29,108	373,972	339,631	34,341	261,170	249,331	11,839
運輸業,郵便業	241,101	241,101	213,982	27,119	0	264,846	264,846	0	150,191	150,191	0
卸売業,小売業	163,548	162,134	149,352	12,782	1,414	232,159	229,817	2,342	123,304	122,435	869
金融業,保険業	268,778	268,778	267,215	1,563	0	403,270	403,270	0	243,057	243,057	0
学術研究等	322,456	322,456	294,240	28,216	0	348,505	348,505	0	208,156	208,156	0
宿泊業・飲食業等	120,754	119,843	110,060	9,783	911	155,590	154,381	1,209	99,221	98,493	728
生活関連サービス等	150,978	150,978	139,582	11,396	0	180,127	180,127	0	126,541	126,541	0
教育,学習支援業	338,277	338,161	334,046	4,115	116	388,165	388,042	123	291,215	291,106	109
医療,福祉	262,028	260,913	235,489	25,424	1,115	304,415	303,734	681	245,466	244,181	1,285
複合サービス事業	248,565	248,336	232,296	16,040	229	284,076	283,780	296	166,213	166,137	76
その他のサービス業	179,992	179,952	165,579	14,373	40	217,383	217,332	51	126,142	126,120	22
食料品・たばこ	196,417	196,417	180,019	16,398	0	259,869	259,869	0	143,524	143,524	0
繊維工業	174,433	174,433	168,632	5,801	0	238,860	238,860	0	158,548	158,548	0
木材・木製品	x	x	x	x	x	x	x	x	x	x	x
パルプ・紙	287,714	261,884	226,646	35,238	25,830	307,122	283,337	23,785	219,150	186,098	33,052
印刷・同関連業	218,312	218,050	213,802	4,248	262	237,201	237,201	0	179,232	178,428	804
プラスチック製品	246,848	246,848	224,402	22,446	0	287,097	287,097	0	174,146	174,146	0
鉄鋼	x	x	x	x	x	x	x	x	x	x	x
金属製品製造業	289,565	242,241	231,225	11,016	47,324	317,790	272,458	45,332	228,997	177,400	51,597
電子・デバイス	295,113	295,094	268,678	26,416	19	351,128	351,112	16	188,832	188,809	23
電気機械器具	280,026	280,026	261,362	18,664	0	303,624	303,624	0	221,902	221,902	0
輸送用機械器具	254,170	254,170	212,772	41,398	0	261,928	261,928	0	207,745	207,745	0
Eその他	259,317	257,563	234,559	23,004	1,754	273,449	271,450	1,999	175,054	174,758	296
卸売業	234,909	229,640	202,720	26,920	5,269	282,320	277,030	5,290	158,638	153,403	5,235
小売業	138,741	138,667	130,799	7,868	74	194,276	194,160	116	116,729	116,672	57
宿泊業	161,120	161,120	143,429	17,691	0	201,637	201,637	0	128,981	128,981	0
Mその他	86,169	84,477	81,470	3,007	1,692	102,756	100,161	2,595	77,988	76,741	1,247
医療	294,227	292,944	254,275	38,669	1,283	350,021	348,991	1,030	271,584	270,199	1,385
Pその他	218,960	218,069	210,361	7,708	891	239,353	239,169	184	211,392	210,239	1,153
他の事業サービス	167,185	167,123	149,683	17,440	62	202,188	202,105	83	120,027	119,994	33
Rその他	202,863	202,863	193,966	8,897	0	242,539	242,539	0	138,357	138,357	0

(注)「X」は調査対象事業所が少ないため又は調査票提出事業所が少ないため非公表とする。以下、同様とする。

表5-2 産業別労働時間 (平成31年1月分)

(単位：日、時間)

産 業	計				男				女			
	出 勤	総 実	所定内	所定外	出 勤	総 実	所定内	所定外	出 勤	総 実	所定内	所定外
	日 数	時 間	時 間	時 間	日 数	時 間	時 間	時 間	日 数	時 間	時 間	時 間
(事業所規模5人以上)												
調 査 産 業 計	17.4	134.6	125.3	9.3	17.6	143.2	131.0	12.2	17.2	125.5	119.2	6.3
建 設 業	17.7	131.0	127.4	3.6	17.6	130.3	126.4	3.9	18.2	136.0	134.5	1.5
製 造 業	17.5	143.4	131.4	12.0	17.8	151.4	136.1	15.3	17.1	131.8	124.6	7.2
電 気 ・ ガ ス 業 等	17.0	135.3	127.4	7.9	17.0	135.2	127.4	7.8	17.2	135.7	126.9	8.8
情 報 通 信 業	17.1	141.2	131.0	10.2	17.2	144.2	133.0	11.2	16.9	133.3	125.8	7.5
運 輸 業 ， 郵 便 業	19.1	167.0	139.3	27.7	19.4	174.3	142.8	31.5	17.9	134.2	123.5	10.7
卸 売 業 ， 小 売 業	17.4	127.1	121.4	5.7	17.4	138.7	131.4	7.3	17.3	114.7	110.8	3.9
金 融 業 ， 保 険 業	17.6	127.5	122.7	4.8	16.1	122.9	114.1	8.8	18.3	129.8	127.0	2.8
学 術 研 究 等	16.7	135.7	127.0	8.7	17.1	139.8	130.0	9.8	15.5	122.4	117.5	4.9
宿 泊 業 ・ 飲 食 業 等	16.3	107.6	103.2	4.4	17.4	122.4	116.8	5.6	15.6	96.9	93.3	3.6
生 活 関 連 サ ー ビ ス 等	17.7	120.9	115.6	5.3	18.2	139.2	129.9	9.3	17.4	109.7	106.8	2.9
教 育 ， 学 習 支 援 業	15.9	134.0	114.4	19.6	15.6	138.1	116.1	22.0	16.1	130.5	113.0	17.5
医 療 ， 福 祉	17.6	135.2	128.9	6.3	17.2	137.1	129.9	7.2	17.7	134.5	128.5	6.0
複 合 サ ー ビ ス 事 業	18.3	143.6	137.1	6.5	18.5	146.6	138.9	7.7	18.0	139.2	134.4	4.8
そ の 他 の サ ー ビ ス 業	18.0	141.0	132.2	8.8	18.5	151.6	139.7	11.9	17.3	125.0	120.9	4.1
食 料 品 ・ た ば こ	17.4	135.3	123.6	11.7	18.4	153.7	138.0	15.7	16.7	121.4	112.8	8.6
織 維 工 業	17.1	141.0	135.3	5.7	17.0	141.1	136.9	4.2	17.2	140.9	134.8	6.1
木 材 ・ 木 製 品	18.3	148.0	136.7	11.3	18.2	148.2	136.2	12.0	18.9	147.0	140.0	7.0
パ ル プ ・ 紙	18.7	152.4	139.0	13.4	19.5	157.8	142.7	15.1	16.1	133.3	125.9	7.4
印 刷 ・ 同 関 連 業	18.2	142.5	139.5	3.0	18.7	147.5	144.3	3.2	16.1	122.9	120.4	2.5
プ ラ ス チ ッ ク 製 品	18.2	146.7	133.4	13.3	18.3	153.4	136.9	16.5	17.9	129.7	124.5	5.2
鉄 鋼 製 業	x	x	x	x	x	x	x	x	x	x	x	x
金 属 製 品 製 造 業	18.2	151.3	129.5	21.8	18.8	159.3	132.9	26.4	16.3	127.9	119.7	8.2
電 子 ・ デ バ イ ス	17.4	143.4	134.1	9.3	17.7	151.8	139.4	12.4	16.9	129.2	125.1	4.1
電 気 機 械 器 具	17.4	142.9	132.6	10.3	17.0	141.1	130.9	10.2	18.6	148.6	137.9	10.7
輸 送 用 機 械 器 具	19.7	194.1	154.1	40.0	19.7	196.1	154.1	42.0	19.6	177.5	153.7	23.8
E そ の 他	16.8	141.3	129.5	11.8	16.4	141.5	127.4	14.1	18.1	140.3	135.6	4.7
卸 売 業	16.9	137.6	130.2	7.4	17.0	140.8	132.8	8.0	16.9	131.1	125.0	6.1
小 売 業	17.5	123.1	118.1	5.0	17.6	137.5	130.6	6.9	17.4	110.8	107.4	3.4
宿 泊 業	19.5	134.5	126.0	8.5	20.0	151.9	141.2	10.7	19.2	120.1	113.4	6.7
M そ の 他	15.4	100.2	96.9	3.3	16.6	113.4	109.4	4.0	14.6	90.9	88.1	2.8
医 療	17.1	136.4	128.1	8.3	16.3	138.5	127.1	11.4	17.4	135.7	128.4	7.3
P そ の 他	17.9	134.3	129.4	4.9	17.8	136.1	131.8	4.3	17.9	133.7	128.6	5.1
他 の 事 業 サ ー ビ ス	17.9	140.0	128.4	11.6	18.4	154.6	137.5	17.1	17.3	119.8	115.8	4.0
R そ の 他	18.2	142.2	137.0	5.2	18.6	148.0	142.2	5.8	17.4	132.6	128.3	4.3
(うち事業所規模30人以上)												
調 査 産 業 計	17.6	140.4	128.6	11.8	17.8	151.1	134.9	16.2	17.3	130.2	122.6	7.6
建 設 業	17.7	140.4	134.3	6.1	17.8	141.4	135.3	6.1	17.0	133.4	127.5	5.9
製 造 業	17.3	144.7	132.1	12.6	17.6	152.0	136.5	15.5	16.9	133.7	125.5	8.2
電 気 ・ ガ ス 業 等	17.1	136.2	127.6	8.6	17.2	136.4	128.0	8.4	17.1	134.9	125.3	9.6
情 報 通 信 業	18.3	150.5	139.5	11.0	18.1	149.6	138.0	11.6	19.2	153.3	144.2	9.1
運 輸 業 ， 郵 便 業	18.8	166.2	141.0	25.2	19.1	175.6	145.8	29.8	17.3	130.5	122.9	7.6
卸 売 業 ， 小 売 業	17.9	125.0	116.4	8.6	18.4	142.4	127.7	14.7	17.7	115.0	109.9	5.1
金 融 業 ， 保 険 業	18.9	130.4	127.1	3.3	18.6	123.2	117.5	5.7	19.0	131.8	129.0	2.8
学 術 研 究 等	16.4	140.5	125.7	14.8	16.4	142.7	125.9	16.8	16.3	130.8	124.8	6.0
宿 泊 業 ・ 飲 食 業 等	15.9	104.2	98.6	5.6	17.1	120.0	112.2	7.8	15.1	94.4	90.2	4.2
生 活 関 連 サ ー ビ ス 等	17.7	123.0	113.3	9.7	17.4	134.3	118.9	15.4	18.0	113.4	108.6	4.8
教 育 ， 学 習 支 援 業	17.0	148.0	125.1	22.9	17.2	155.5	129.0	26.5	16.9	140.9	121.4	19.5
医 療 ， 福 祉	17.6	141.1	133.5	7.6	17.4	146.1	136.9	9.2	17.7	139.2	132.2	7.0
複 合 サ ー ビ ス 事 業	18.1	140.2	131.4	8.8	18.5	146.3	136.0	10.3	17.1	126.0	120.7	5.3
そ の 他 の サ ー ビ ス 業	18.0	141.1	129.3	11.8	18.7	157.6	141.2	16.4	16.9	117.5	112.3	5.2
食 料 品 ・ た ば こ	17.5	142.8	127.6	15.2	18.6	159.7	140.5	19.2	16.7	128.7	116.9	11.8
織 維 工 業	16.6	135.9	130.6	5.3	16.6	139.6	134.0	5.6	16.6	135.0	129.8	5.2
木 材 ・ 木 製 品	x	x	x	x	x	x	x	x	x	x	x	x
パ ル プ ・ 紙	18.7	152.4	139.0	13.4	19.5	157.8	142.7	15.1	16.1	133.3	125.9	7.4
印 刷 ・ 同 関 連 業	16.8	131.4	128.6	2.8	17.2	135.4	132.5	2.9	16.1	122.9	120.4	2.5
プ ラ ス チ ッ ク 製 品	17.1	141.6	126.1	15.5	17.0	148.9	128.1	20.8	17.3	128.4	122.6	5.8
鉄 鋼 製 業	x	x	x	x	x	x	x	x	x	x	x	x
金 属 製 品 製 造 業	15.6	127.5	120.6	6.9	15.6	130.6	123.0	7.6	15.5	121.0	115.5	5.5
電 子 ・ デ バ イ ス	17.7	147.7	137.9	9.8	18.0	153.4	141.0	12.4	17.2	136.9	132.0	4.9
電 気 機 械 器 具	17.3	145.3	133.8	11.5	16.7	144.0	132.2	11.8	18.6	148.6	137.9	10.7
輸 送 用 機 械 器 具	19.5	195.3	153.7	41.6	19.5	198.3	153.7	44.6	19.6	177.5	153.7	23.8
E そ の 他	16.2	139.0	125.4	13.6	16.2	142.4	127.0	15.4	15.8	118.7	115.8	2.9
卸 売 業	17.0	139.8	125.3	14.5	17.5	148.6	130.9	17.7	16.2	125.6	116.3	9.3
小 売 業	18.3	120.0	113.4	6.6	19.1	137.6	125.2	12.4	17.9	113.0	108.7	4.3
宿 泊 業	19.3	132.9	124.3	8.6	19.6	145.0	134.8	10.2	19.0	123.2	115.9	7.3
M そ の 他	12.9	79.6	76.6	3.0	14.1	91.4	86.3	5.1	12.3	73.8	71.9	1.9
医 療	17.0	140.4	130.8	9.6	16.2	139.5	127.8	11.7	17.4	140.7	132.0	8.7
P そ の 他	18.3	142.0	137.1	4.9	19.0	155.5	149.9	5.6	18.0	137.1	132.4	4.7
他 の 事 業 サ ー ビ ス	18.0	140.3	125.4	14.9	18.8	160.0	138.2	21.8	17.1	113.7	108.1	5.6
R そ の 他	17.8	142.6	136.4	6.2	18.5	153.5	146.1	7.4	16.7	125.0	120.7	4.3

表5-3 産業別労働者数 (平成31年1月分)

(単位:人,%)

産 業	計						男			女		
	前調査 期間末	増 加	減 少	本調査 期間末	うちパートタイム		本調査 期間末	うちパートタイム		本調査 期間末	うちパートタイム	
					労働者数	比率		労働者数	比率		労働者数	比率
(事業所規模5人以上)												
調査産業計	181,737	2,599	2,822	181,514	53,044	29.2	93,132	16,618	17.8	88,382	36,426	41.2
建設業	11,669	630	717	11,582	2,662	23.0	10,115	2,535	25.1	1,467	127	8.7
製造業	31,261	204	259	31,206	4,616	14.8	18,618	972	5.2	12,588	3,644	28.9
電気・ガス業等	1,186	0	0	1,186	70	5.9	1,018	56	5.5	168	14	8.3
情報通信業	2,572	7	4	2,575	397	15.4	1,858	187	10.1	717	210	29.3
運輸業,郵便業	10,341	58	70	10,329	1,785	17.3	8,442	949	11.2	1,887	836	44.3
卸売業,小売業	31,389	212	487	31,114	12,560	40.4	16,066	2,741	17.1	15,048	9,819	65.3
金融業,保険業	5,052	55	61	5,046	502	9.9	1,663	254	15.3	3,383	248	7.3
学術研究等	3,284	6	0	3,290	713	21.7	2,502	231	9.2	788	482	61.2
宿泊業・飲食業等	14,199	66	188	14,077	9,554	67.9	5,915	3,225	54.5	8,162	6,329	77.5
生活関連サービス等	4,506	28	108	4,426	2,735	61.8	1,704	673	39.5	2,722	2,062	75.8
教育,学習支援業	13,151	324	95	13,380	3,968	29.7	6,143	1,148	18.7	7,237	2,820	39.0
医療,福祉	38,786	744	526	39,004	10,564	27.1	10,264	2,505	24.4	28,740	8,059	28.0
複合サービス事業	1,955	19	44	1,930	148	7.7	1,147	56	4.9	783	92	11.7
その他のサービス業	10,711	228	211	10,728	2,335	21.8	6,431	816	12.7	4,297	1,519	35.4
食料品・たばこ業	8,199	21	119	8,101	2,475	30.6	3,509	512	14.6	4,592	1,963	42.7
繊維工業	3,500	22	17	3,505	295	8.4	749	31	4.1	2,756	264	9.6
木材・木製品	493	13	2	504	42	8.3	434	35	8.1	70	7	10.0
パルプ・紙業	1,389	10	5	1,394	49	3.5	1,087	18	1.7	307	31	10.1
印刷・同関連業	675	3	0	678	30	4.4	540	9	1.7	138	21	15.2
プラスチック製品	797	14	0	811	184	22.7	577	27	4.7	234	157	67.1
鉄鋼業	x	x	x	x	x	x	x	x	x	x	x	x
金属製品製造業	2,076	11	10	2,077	215	10.4	1,548	25	1.6	529	190	35.9
電子・デバイス	4,929	32	36	4,925	437	8.9	3,085	40	1.3	1,840	397	21.6
電気機械器具	3,908	10	34	3,884	461	11.9	2,935	188	6.4	949	273	28.8
輸送用機械器具	1,075	2	3	1,074	4	0.4	953	2	0.2	121	2	1.7
Eその他	4,012	66	33	4,045	416	10.3	3,013	77	2.6	1,032	339	32.8
卸売業	8,584	40	136	8,488	1,323	15.6	5,569	248	4.5	2,919	1,075	36.8
小売業	22,805	172	351	22,626	11,237	49.7	10,497	2,493	23.7	12,129	8,744	72.1
宿泊業	3,085	24	51	3,058	1,551	50.7	1,392	444	31.9	1,666	1,107	66.4
Mその他	11,114	42	137	11,019	8,003	72.6	4,523	2,781	61.5	6,496	5,222	80.4
医療業	16,364	330	233	16,461	3,103	18.9	4,303	551	12.8	12,158	2,552	21.0
Pその他	22,422	414	293	22,543	7,461	33.1	5,961	1,954	32.8	16,582	5,507	33.2
他の事業サービス	6,028	167	162	6,033	1,828	30.3	3,492	664	19.0	2,541	1,164	45.8
Rその他	4,683	61	49	4,695	507	10.8	2,939	152	5.2	1,756	355	20.2
(うち事業所規模30人以上)												
調査産業計	94,147	1,017	1,582	93,582	21,725	23.2	45,739	5,837	12.8	47,843	15,888	33.2
建設業	2,602	7	34	2,575	27	1.0	2,233	20	0.9	342	7	2.0
製造業	22,998	134	216	22,916	2,460	10.7	13,790	569	4.1	9,126	1,891	20.7
電気・ガス業等	934	0	0	934	70	7.5	780	56	7.2	154	14	9.1
情報通信業	1,252	7	4	1,255	55	4.4	963	26	2.7	292	29	9.9
運輸業,郵便業	7,062	58	44	7,076	1,364	19.3	5,614	712	12.7	1,462	652	44.6
卸売業,小売業	11,099	100	302	10,897	6,224	57.1	4,060	1,251	30.8	6,837	4,973	72.7
金融業,保険業	2,478	27	0	2,505	79	3.2	403	6	1.5	2,102	73	3.5
学術研究等	789	6	0	795	85	10.7	648	53	8.2	147	32	21.8
宿泊業・飲食業等	3,960	66	167	3,859	2,657	68.9	1,459	832	57.0	2,400	1,825	76.0
生活関連サービス等	1,541	28	108	1,461	1,073	73.4	690	417	60.4	771	656	85.1
教育,学習支援業	7,920	74	68	7,926	1,573	19.8	3,835	347	9.0	4,091	1,226	30.0
医療,福祉	24,039	404	383	24,060	4,091	17.0	6,844	832	12.2	17,216	3,259	18.9
複合サービス事業	708	7	19	696	98	14.1	489	56	11.5	207	42	20.3
その他のサービス業	6,409	89	201	6,297	1,596	25.3	3,732	503	13.5	2,565	1,093	42.6
食料品・たばこ業	5,747	10	110	5,647	1,198	21.2	2,580	321	12.4	3,067	877	28.6
繊維工業	2,667	22	17	2,672	262	9.8	530	31	5.8	2,142	231	10.8
木材・木製品	x	x	x	x	x	x	x	x	x	x	x	x
パルプ・紙業	1,389	10	5	1,394	49	3.5	1,087	18	1.7	307	31	10.1
印刷・同関連業	422	3	0	425	30	7.1	287	9	3.1	138	21	15.2
プラスチック製品	435	14	0	449	143	31.8	287	27	9.4	162	116	71.6
鉄鋼業	x	x	x	x	x	x	x	x	x	x	x	x
金属製品製造業	1,132	11	10	1,133	155	13.7	770	25	3.2	363	130	35.8
電子・デバイス	4,315	32	28	4,319	163	3.8	2,831	26	0.9	1,488	137	9.2
電気機械器具	3,288	10	34	3,264	337	10.3	2,315	64	2.8	949	273	28.8
輸送用機械器具	849	2	3	848	4	0.5	727	2	0.3	121	2	1.7
Eその他	2,423	14	7	2,430	82	3.4	2,078	16	0.8	352	66	18.8
卸売業	2,835	7	3	2,839	600	21.1	1,753	165	9.4	1,086	435	40.1
小売業	8,264	93	299	8,058	5,624	69.8	2,307	1,086	47.1	5,751	4,538	78.9
宿泊業	1,807	24	30	1,801	951	52.8	792	315	39.8	1,009	636	63.0
Mその他	2,153	42	137	2,058	1,706	82.9	667	517	77.5	1,391	1,189	85.5
医療業	13,713	330	233	13,810	2,104	15.2	4,070	470	11.5	9,740	1,634	16.8
Pその他	10,326	74	150	10,250	1,987	19.4	2,774	362	13.0	7,476	1,625	21.7
他の事業サービス	4,124	59	162	4,021	1,515	37.7	2,320	488	21.0	1,701	1,027	60.4
Rその他	2,285	30	39	2,276	81	3.6	1,412	15	1.1	864	66	7.6

第1-1表 名目賃金指数（現金給与総額）

（平成31年1月分）

（事業所規模5人以上）

（平成27年=100）

区分	調査産業計		建設業		製造業		電気・ガス業等		情報通信業		運輸業, 郵便業		卸売業, 小売業		金融業, 保険業	
	前年比		前年比		前年比		前年比		前年比		前年比		前年比		前年比	
平成26年	96.7	6.3	97.4	3.8	98.1	11.1	101.1	-4.4	118.4	13.2	108.8	1.1	91.0	10.0	91.8	12.3
27	100.0	3.4	100.0	2.6	100.0	2.0	100.0	-1.2	100.0	-15.5	100.0	-8.1	100.0	9.9	100.0	8.9
28	99.7	-0.3	100.7	0.7	101.2	1.2	106.7	6.8	108.9	8.9	92.9	-7.2	99.6	-0.4	87.3	-12.7
29	101.9	2.2	92.9	-7.7	104.2	3.0	102.6	-3.8	99.6	-8.5	104.1	12.1	100.8	1.2	89.3	2.3
30	97.0	-4.8	96.5	3.9	104.2	0.0	91.2	-11.1	98.5	-1.1	102.4	-1.6	91.7	-9.0	84.0	-5.9
29年12月	186.1	7.3	128.1	-15.1	191.4	5.9	204.2	-7.3	205.1	-11.2	192.1	26.8	172.7	9.2	165.4	56.0
30年1月	83.7	-5.7	83.2	-9.9	87.6	-0.5	71.5	-10.6	77.8	-14.0	96.8	10.8	83.1	-13.2	63.6	-13.6
2	81.2	-3.2	83.0	2.7	84.8	-0.6	70.4	-14.0	78.7	-4.4	93.4	6.1	74.4	-12.2	63.8	-6.0
3	84.3	-2.0	85.1	2.5	85.8	-1.9	72.1	-11.5	77.8	-18.1	101.0	17.2	76.8	-11.8	72.2	7.1
4	84.4	-2.4	84.7	5.0	88.4	-0.7	70.5	-24.8	78.6	-2.8	94.8	4.5	79.4	-11.1	70.0	-3.8
5	83.8	-4.7	83.7	2.2	88.7	0.1	69.8	-13.5	76.9	-11.3	93.9	9.8	81.7	-10.2	72.4	-36.8
6	135.6	-1.5	106.5	12.6	123.3	-3.7	199.3	-7.7	157.5	29.2	157.8	-3.8	105.7	-4.3	155.0	2.9
7	107.5	-6.3	109.8	7.9	139.4	5.1	71.2	-7.2	140.0	7.5	102.4	0.6	104.9	-11.4	74.4	4.5
8	87.3	-5.2	109.9	-2.8	96.7	-1.2	73.8	-6.3	76.5	6.3	90.1	2.2	87.8	-8.9	68.4	2.5
9	81.0	-4.9	89.9	7.4	87.5	0.5	67.6	-7.7	76.8	-0.3	81.5	-7.2	81.4	-6.2	70.0	3.7
10	81.1	-5.9	87.5	4.0	87.6	1.3	70.4	-18.0	77.1	3.8	84.1	-4.6	81.8	-6.4	68.0	-10.2
11	83.4	-4.2	86.6	-4.6	97.2	10.5	68.6	-13.2	78.3	-0.5	85.4	-4.3	84.0	-5.7	70.7	-10.1
12	170.4	-8.4	148.4	15.8	183.5	-4.1	189.7	-7.1	185.5	-9.6	148.1	-22.9	159.9	-7.4	159.7	-3.4
31年1月	78.9	-5.7	77.2	-7.2	88.1	0.6	71.0	-0.7	77.2	-0.8	84.7	-12.5	84.8	2.0	60.3	-5.2

区分	学術研究等		宿泊業・飲食業等		生活関連サービス等		教育, 学習支援業		医療, 福祉		複合サービス事業		その他のサービス業	
	前年比		前年比		前年比		前年比		前年比		前年比		前年比	
平成26年	129.7	2.6	107.1	23.6	115.8	-4.2	90.3	4.2	94.7	0.8	93.9	-4.1	95.1	7.6
27	100.0	-23.0	100.0	-6.7	100.0	-13.6	100.0	10.6	100.0	5.6	100.0	6.6	100.0	5.1
28	109.1	9.1	91.8	-8.1	110.5	10.5	96.5	-3.5	101.5	1.5	107.5	7.5	97.6	-2.4
29	120.7	10.6	90.2	-1.7	139.3	26.1	95.9	-0.6	106.5	4.9	117.0	8.8	99.0	1.4
30	129.1	7.0	92.3	2.3	139.8	0.4	95.9	0.0	97.9	-8.1	112.3	-4.0	109.2	10.3
29年12月	237.3	24.5	115.9	-15.2	241.5	47.1	207.4	0.3	208.0	10.2	232.7	6.9	151.3	11.0
30年1月	110.7	16.2	96.4	12.6	133.2	19.1	75.7	2.9	83.6	-8.9	98.7	-13.0	93.0	9.9
2	110.4	17.4	85.2	5.1	132.8	22.6	77.7	3.5	82.8	-3.8	92.4	-0.3	92.6	6.4
3	117.8	14.3	87.5	-3.3	146.1	35.3	81.2	8.4	86.0	-1.5	93.2	-1.0	96.3	5.0
4	110.1	18.4	93.5	3.7	125.5	8.3	79.8	8.6	86.7	-2.3	96.2	-0.6	94.4	7.0
5	107.6	-2.8	94.4	4.1	126.0	15.4	76.2	2.1	84.6	-1.4	88.2	-4.8	93.6	9.3
6	166.3	20.0	96.0	7.5	176.9	23.4	202.4	5.6	126.5	-9.4	214.8	4.3	167.1	26.3
7	114.4	-26.4	104.0	9.2	177.4	0.3	71.0	-7.9	118.3	-14.0	105.7	8.7	103.5	7.5
8	118.2	7.7	89.5	-3.9	126.4	-11.2	70.0	-6.2	84.2	-6.9	95.8	-7.2	100.1	3.9
9	107.8	4.7	81.5	-1.3	117.6	-12.9	70.3	-7.5	80.9	-7.3	84.0	-9.1	94.8	3.5
10	108.8	4.9	80.9	-0.1	123.3	-12.7	72.0	-5.9	80.0	-10.0	85.4	-6.9	95.8	5.9
11	114.8	9.6	81.7	-5.7	119.9	-12.9	71.3	-6.3	81.3	-6.0	84.6	-7.5	94.9	1.9
12	262.5	10.6	117.3	1.2	172.0	-28.8	202.6	-2.3	179.3	-13.8	208.4	-10.4	184.6	22.0
31年1月	104.0	-6.1	85.5	-11.3	84.6	-36.5	69.4	-8.3	77.4	-7.4	79.3	-19.7	86.6	-6.9

第1-1表 名目賃金指数（現金給与総額）

（平成31年1月分）

（事業所規模30人以上）

（平成27年=100）

区分	調査産業計		建設業		製造業		電気・ガス業等		情報通信業		運輸業, 郵便業		卸売業, 小売業		金融業, 保険業	
	前年比		前年比		前年比		前年比		前年比		前年比		前年比		前年比	
平成26年	97.7	2.8	118.3	-0.8	96.5	8.0	99.9	-1.0	100.8	8.5	104.7	-4.3	106.4	0.8	84.7	5.3
27	100.0	2.4	100.0	-15.5	100.0	3.6	100.0	0.2	100.0	-0.8	100.0	-4.4	100.0	-6.1	100.0	18.1
28	101.1	1.1	102.8	2.8	101.4	1.4	99.5	-0.6	101.8	1.8	99.0	-1.0	105.1	5.1	95.7	-4.3
29	102.0	0.9	108.1	5.2	105.1	3.6	101.0	1.5	100.2	-1.6	99.6	0.6	110.0	4.7	98.6	3.0
30	97.9	-4.0	104.8	-3.1	107.4	2.2	90.3	-10.6	81.9	-18.3	100.2	0.6	88.9	-19.2	89.0	-9.7
29年12月	189.0	0.7	134.3	0.4	201.0	8.3	214.2	2.6	224.5	-0.7	178.0	-0.9	175.9	6.4	175.9	53.4
30年1月	81.3	-5.4	92.9	-11.3	88.9	1.5	69.7	-9.0	59.5	-21.2	90.6	3.4	76.5	-26.9	67.5	-6.0
2	79.9	-5.1	88.1	-7.4	85.6	0.4	67.7	-11.4	59.7	-24.9	84.8	-1.4	76.2	-15.3	67.2	-7.7
3	81.8	-2.9	88.5	-6.8	86.9	0.6	70.3	-9.5	60.4	-29.1	84.2	0.7	80.2	-14.2	78.6	8.6
4	81.7	-6.0	87.7	-7.9	89.7	1.1	68.1	-25.1	63.8	-16.4	85.7	-0.5	78.8	-23.1	69.8	-10.3
5	82.1	-7.5	84.8	-9.5	90.8	2.8	68.4	-11.1	61.0	-18.8	86.9	6.5	79.6	-20.6	77.3	-52.7
6	137.1	-6.4	146.1	37.3	134.1	1.2	197.6	-4.6	126.8	-25.7	120.7	-19.1	110.6	-27.1	153.3	-7.4
7	115.2	-0.9	122.4	-19.1	145.9	7.0	69.1	-11.1	142.8	19.6	117.9	14.2	103.8	-17.0	85.2	18.2
8	86.6	-2.5	93.5	-21.4	97.0	2.1	72.3	-1.5	62.6	-16.2	100.4	16.5	83.4	-13.5	72.5	1.4
9	81.6	-2.3	104.9	11.6	87.6	1.4	65.0	-11.9	62.1	-14.7	88.9	4.0	78.3	-16.5	75.6	5.6
10	81.2	-3.2	89.9	-7.3	88.0	2.2	67.1	-23.7	62.3	-15.6	88.3	7.6	78.7	-15.3	67.8	-8.1
11	83.9	-2.4	90.6	-18.6	97.5	11.3	66.8	-16.2	63.3	-15.8	88.1	2.4	79.2	-15.1	79.6	-16.0
12	182.6	-3.4	168.7	25.6	196.3	-2.3	201.0	-6.2	158.2	-29.5	165.3	-7.1	141.5	-19.6	173.1	-1.6
31年1月	77.5	-4.7	87.1	-6.2	88.6	-0.3	69.9	0.3	60.7	2.0	74.7	-17.5	77.5	1.3	60.8	-9.9

区分	学術研究等		宿泊業・飲食業等		生活関連サービス等		教育, 学習支援業		医療, 福祉		複合サービス事業		その他のサービス業	
	前年比		前年比		前年比		前年比		前年比		前年比		前年比	
平成26年	101.3	6.9	95.5	3.1	105.6	-9.4	95.5	4.1	95.4	1.6	94.0	0.5	94.9	4.5
27	100.0	-1.3	100.0	4.7	100.0	-5.3	100.0	4.7	100.0	4.8	100.0	6.5	100.0	5.3
28	100.3	0.3	103.6	3.6	100.4	0.4	99.9	-0.1	100.9	0.9	104.8	4.8	101.5	1.5
29	99.6	-0.7	88.2	-14.9	96.7	-3.7	98.4	-1.5	100.3	-0.6	103.5	-1.2	108.6	7.0
30	109.1	9.5	100.0	13.4	94.7	-2.1	99.1	0.7	96.6	-3.7	99.5	-3.9	103.6	-4.6
29年12月	189.6	-2.4	118.7	-35.8	123.9	-6.8	209.7	-1.8	194.7	-4.8	188.2	-6.7	163.8	8.2
30年1月	80.5	-0.7	92.7	11.0	80.3	-8.2	75.8	-0.5	79.8	-3.3	96.8	-5.2	90.1	-1.9
2	83.3	0.0	84.7	5.3	82.4	-5.4	77.7	-1.6	79.9	-4.1	78.9	-5.3	92.5	-3.3
3	85.3	8.9	91.0	5.1	87.1	1.3	79.4	0.5	81.1	-0.2	84.7	0.1	94.3	-6.4
4	81.8	6.0	92.2	10.6	84.8	-11.1	77.6	2.8	81.1	-6.0	88.1	-3.3	92.3	-6.3
5	80.9	-40.5	93.5	12.1	85.8	-1.2	76.2	0.7	81.0	-0.1	74.9	-9.7	92.5	-3.0
6	217.0	46.4	96.4	15.3	105.1	-4.6	207.6	2.8	118.0	-9.8	145.8	-16.4	141.4	0.1
7	100.7	11.1	124.2	38.2	117.7	4.1	76.1	-1.9	122.0	-8.0	110.5	29.2	102.9	-3.1
8	79.9	5.0	98.4	0.6	92.1	-1.1	76.0	1.1	84.0	-2.3	85.6	-13.8	100.7	-4.2
9	85.0	9.1	90.3	10.5	86.6	-1.7	75.2	-2.0	80.2	-1.7	77.6	-7.2	93.9	-6.5
10	85.3	8.8	91.2	11.5	89.0	-2.9	76.7	-0.8	79.7	-2.7	78.1	-6.4	96.3	-4.7
11	84.9	8.0	94.2	7.2	89.2	-7.9	76.5	-0.6	80.5	-1.6	78.2	-6.8	94.7	-8.4
12	244.6	29.0	150.6	26.9	136.1	9.8	214.7	2.4	191.3	-1.7	195.1	3.7	151.8	-7.3
31年1月	74.4	-7.6	79.2	-14.6	89.3	11.2	74.0	-2.4	74.2	-7.0	73.9	-23.7	94.6	5.0

第1-2表 名目賃金指数（きまって支給する給与）

（平成31年1月分）

（事業所規模5人以上）

（平成27年=100）

区分	調査産業計		建設業		製造業		電気・ガス業等		情報通信業		運輸業、郵便業		卸売業、小売業		金融業、保険業	
	前年比		前年比		前年比		前年比		前年比		前年比		前年比		前年比	
平成26年	97.0	4.6	94.8	4.2	98.7	7.7	101.5	-2.8	118.8	13.4	107.5	-1.1	91.7	9.8	95.1	10.1
27	100.0	3.0	100.0	5.5	100.0	1.4	100.0	-1.4	100.0	-15.9	100.0	-6.9	100.0	9.0	100.0	5.1
28	100.2	0.2	97.3	-2.7	101.3	1.3	106.7	6.6	109.9	10.0	94.3	-5.7	101.0	0.9	94.2	-5.8
29	101.5	1.3	92.3	-5.1	103.0	1.7	102.4	-4.0	102.6	-6.6	102.2	8.4	102.3	1.3	89.5	-5.0
30	97.2	-4.2	94.7	2.6	102.9	-0.1	90.7	-11.4	99.4	-3.1	104.1	1.9	91.6	-10.5	85.8	-4.1
29年12月	103.4	1.4	96.0	-3.7	106.2	1.7	100.2	-3.6	97.2	-11.1	107.7	14.0	104.5	0.0	92.6	-1.4
30年1月	97.3	-4.0	92.0	2.7	99.4	-0.4	91.5	-10.9	99.4	-11.3	112.5	10.6	88.3	-12.3	83.0	-13.5
2	96.7	-3.3	92.7	3.1	100.6	-1.0	90.7	-13.9	98.3	-7.9	108.7	6.0	86.3	-12.4	82.6	-6.8
3	98.8	-1.4	93.9	1.7	101.5	-1.1	92.8	-11.7	99.7	-12.9	117.4	17.8	88.7	-11.3	85.3	-2.0
4	99.4	-2.3	94.6	5.7	102.7	-2.5	89.6	-16.7	100.2	-4.5	110.3	4.5	92.3	-10.6	87.6	-2.2
5	98.4	-2.5	93.5	2.5	101.9	-0.9	90.1	-13.6	98.6	-8.6	109.4	9.9	91.7	-12.7	83.9	-4.9
6	98.7	-2.9	93.3	1.4	103.2	-1.8	92.9	-11.5	97.6	-6.4	108.3	7.7	92.9	-11.1	85.2	2.3
7	95.4	-6.0	97.5	5.4	103.9	2.0	90.8	-7.4	99.1	3.2	95.3	-6.6	86.2	-15.2	86.8	-6.4
8	95.5	-5.4	95.4	2.6	102.7	1.5	95.4	1.2	99.2	6.2	93.9	-6.7	89.8	-12.7	88.4	2.2
9	96.0	-5.3	96.7	3.4	103.8	0.5	87.4	-7.6	99.6	1.7	94.0	-6.1	95.0	-5.9	85.9	-1.5
10	96.8	-5.8	97.6	3.8	104.3	1.4	90.9	-17.4	100.0	3.7	97.8	-4.6	95.4	-6.4	87.0	-7.9
11	97.3	-4.9	96.6	2.2	105.8	2.4	88.7	-12.7	101.5	1.6	99.4	-4.1	96.9	-6.1	85.6	-1.8
12	96.6	-6.6	92.8	-3.3	104.6	-1.5	88.1	-12.1	99.5	2.4	102.3	-5.0	96.2	-7.9	88.0	-5.0
31年1月	92.0	-5.4	78.6	-14.6	102.5	3.1	91.4	-0.1	95.3	-4.1	98.6	-12.4	92.6	4.9	78.8	-5.1

区分	学術研究等		宿泊業・飲食業等		生活関連サービス等		教育、学習支援業		医療、福祉		複合サービス事業		その他のサービス業	
	前年比		前年比		前年比		前年比		前年比		前年比		前年比	
平成26年	128.0	-3.5	104.6	15.9	118.4	-0.3	90.9	2.3	95.7	-0.4	94.9	-5.5	93.3	5.5
27	100.0	-21.8	100.0	-4.4	100.0	-15.5	100.0	10.0	100.0	4.5	100.0	5.3	100.0	7.1
28	110.8	10.8	92.2	-7.8	108.6	8.6	97.4	-2.6	101.8	1.8	105.3	5.3	98.5	-1.4
29	118.8	7.2	92.2	0.0	132.2	21.7	97.3	-0.1	105.1	3.2	112.6	6.9	99.0	0.5
30	131.0	10.3	94.0	2.0	133.6	1.1	96.1	-1.2	99.4	-5.4	106.9	-5.1	105.2	6.3
29年12月	127.3	11.4	95.7	1.3	148.0	28.2	97.7	-1.0	104.3	1.6	112.8	4.7	99.8	1.4
30年1月	131.8	13.5	102.5	13.9	134.0	12.8	97.8	2.8	101.1	-7.4	115.4	-2.9	103.8	12.1
2	134.5	18.0	91.8	5.3	141.3	22.5	100.1	3.2	100.2	-3.8	111.5	-0.9	102.9	7.0
3	135.9	23.0	93.3	-3.3	148.5	29.1	104.9	8.3	100.4	-0.7	112.2	-1.7	105.7	5.2
4	134.1	19.4	100.2	3.8	133.6	11.3	103.1	8.6	102.2	-1.8	109.2	-4.7	105.1	6.6
5	130.8	20.7	101.4	3.7	134.0	15.3	98.5	2.2	102.1	-1.6	106.7	-4.9	103.8	9.4
6	129.7	16.8	99.4	7.7	132.6	12.9	97.8	-0.5	102.1	-4.3	107.5	-1.8	106.9	10.1
7	127.3	3.5	90.5	2.7	134.9	-11.0	91.7	-7.9	97.9	-6.5	105.3	-4.7	106.3	6.0
8	126.1	2.3	94.5	1.7	133.2	-11.5	90.5	-6.1	97.7	-6.6	101.1	-9.4	105.8	4.2
9	131.2	4.5	87.8	-0.9	125.2	-12.9	90.9	-7.4	97.2	-8.0	101.8	-9.1	105.8	3.1
10	132.5	4.9	87.2	-0.2	131.3	-11.0	93.0	-6.0	96.9	-9.9	103.1	-7.3	106.8	5.4
11	130.2	2.1	88.1	-5.6	127.7	-10.5	92.1	-6.4	98.2	-6.1	102.3	-7.8	105.9	3.8
12	127.3	0.0	91.2	-4.7	127.2	-14.1	92.3	-5.5	96.9	-7.1	107.1	-5.1	103.0	3.2
31年1月	126.6	-3.9	90.5	-11.7	90.0	-32.8	89.6	-8.4	93.3	-7.7	95.6	-17.2	96.5	-7.0

第1-2表 名目賃金指数（きまって支給する給与）

（平成31年1月分）

（事業所規模30人以上）

（平成27年=100）

区分	調査産業計		建設業		製造業		電気・ガス業等		情報通信業		運輸業、郵便業		卸売業、小売業		金融業、保険業	
	前年比		前年比		前年比		前年比		前年比		前年比		前年比		前年比	
平成26年	96.8	1.4	100.1	-2.1	96.9	4.4	99.8	1.1	102.0	7.6	103.5	-4.3	98.5	0.3	92.3	6.2
27	100.0	3.3	100.0	0.0	100.0	3.2	100.0	0.2	100.0	-1.9	100.0	-3.4	100.0	1.5	100.0	8.3
28	100.9	0.9	102.1	2.1	101.4	1.4	98.7	-1.3	103.3	3.3	98.5	-1.6	103.4	3.4	99.2	-0.7
29	101.3	0.4	104.2	2.1	103.4	2.0	99.7	1.0	101.1	-2.1	99.8	1.3	105.8	2.3	97.0	-2.2
30	97.7	-3.6	97.7	-6.2	104.7	1.3	87.2	-12.5	82.9	-18.0	103.3	3.5	87.5	-17.3	92.7	-4.4
29年12月	101.7	-0.7	104.0	-0.9	107.6	4.0	100.5	4.4	100.5	-0.1	106.5	4.0	105.1	-1.7	97.0	-3.4
30年1月	96.5	-4.5	98.4	-3.6	101.8	1.2	88.3	-9.3	80.3	-21.1	106.7	3.4	84.9	-21.5	90.3	-5.9
2	96.4	-5.3	97.0	-7.4	102.5	-0.2	86.8	-11.3	80.6	-24.9	99.9	-1.4	84.7	-15.0	89.9	-7.7
3	97.1	-3.6	97.5	-6.8	103.8	1.2	89.7	-9.7	81.5	-18.5	99.2	1.7	86.1	-13.2	94.9	-2.1
4	97.8	-5.0	96.5	-6.9	104.7	-1.0	85.6	-17.1	83.6	-18.8	100.9	-0.5	87.5	-23.2	93.4	-10.2
5	97.5	-3.0	93.4	-8.7	104.4	1.5	87.7	-11.1	82.3	-18.8	102.3	6.5	88.4	-20.4	91.7	-4.6
6	98.3	-3.7	97.9	-6.9	105.4	0.9	88.4	-9.5	82.3	-16.9	103.6	5.9	88.8	-18.4	92.9	-2.9
7	98.0	-3.1	99.7	-5.1	105.4	2.8	87.2	-11.5	83.5	-16.4	104.4	5.7	87.4	-20.2	93.1	-3.5
8	98.3	-1.9	97.2	-5.4	104.1	2.9	92.8	-1.5	84.5	-16.2	106.6	7.5	89.2	-14.0	97.0	1.4
9	97.5	-3.0	99.1	-4.3	105.1	1.6	83.3	-11.9	83.8	-14.7	103.3	5.9	87.0	-16.4	90.8	-5.2
10	98.1	-3.1	99.0	-7.3	105.9	2.2	85.9	-23.7	84.0	-15.7	104.0	7.7	87.4	-15.3	90.7	-6.8
11	98.7	-2.9	99.8	-6.0	107.3	3.5	85.7	-15.7	85.4	-15.8	103.8	2.6	88.0	-15.1	93.0	-2.4
12	98.1	-3.5	96.9	-6.8	106.2	-1.3	85.0	-15.4	82.4	-18.0	104.3	-2.1	90.4	-14.0	94.7	-2.4
31年1月	93.0	-3.6	95.5	-2.9	104.8	2.9	89.6	1.5	75.0	-6.6	88.0	-17.5	85.4	0.6	81.3	-10.0

区分	学術研究等		宿泊業・飲食業等		生活関連サービス等		教育、学習支援業		医療、福祉		複合サービス事業		その他のサービス業	
	前年比		前年比		前年比		前年比		前年比		前年比		前年比	
平成26年	99.8	3.4	95.9	1.4	109.3	-7.5	95.5	2.1	95.4	0.7	95.0	-1.9	95.1	4.7
27	100.0	0.2	100.0	4.3	100.0	-8.5	100.0	4.7	100.0	4.9	100.0	5.2	100.0	5.1
28	101.6	1.6	99.0	-1.0	100.8	0.8	100.8	0.9	100.4	0.4	103.5	3.6	102.0	2.0
29	101.6	0.0	88.6	-10.5	97.3	-3.5	99.2	-1.6	100.0	-0.4	103.6	0.1	109.1	7.0
30	107.0	5.3	98.0	10.6	95.5	-1.8	98.7	-0.5	97.7	-2.3	98.1	-5.3	103.1	-5.5
29年12月	101.9	-1.8	90.3	-9.2	91.7	-4.8	98.3	-3.2	97.1	-3.7	104.7	1.5	109.8	4.8
30年1月	104.4	-0.8	97.6	9.5	89.0	-8.2	97.7	-0.6	97.3	-3.4	107.4	1.8	100.2	-1.8
2	108.0	-0.1	90.4	5.0	91.4	-5.4	100.2	-1.7	97.6	-4.0	97.0	-5.4	101.2	-5.0
3	110.6	9.0	94.1	2.5	96.6	1.3	102.3	0.5	95.9	-3.4	104.0	-0.1	104.9	-5.3
4	106.1	5.9	98.0	10.9	94.0	-5.2	99.9	2.7	98.9	-1.7	97.5	-10.0	102.8	-5.9
5	104.4	3.4	99.0	11.0	95.2	-1.1	98.2	0.6	98.4	-0.6	92.0	-9.3	100.7	-4.5
6	102.8	3.3	99.9	17.0	92.7	-7.1	98.7	-1.7	98.3	-3.9	94.5	-7.4	104.8	-3.2
7	109.8	11.4	98.9	15.3	96.7	-2.6	98.1	-1.9	97.4	-2.2	95.9	-7.3	103.0	-5.8
8	103.6	5.0	102.2	16.1	102.2	1.5	98.0	1.0	97.4	-3.1	95.1	-7.6	103.6	-4.1
9	110.3	9.1	96.2	10.1	96.1	-1.6	97.0	-1.9	97.9	-1.7	95.3	-7.4	103.5	-7.3
10	110.7	8.8	97.5	11.4	98.7	3.2	98.7	-1.0	97.4	-2.6	95.4	-7.0	106.3	-5.4
11	110.2	8.0	100.7	7.0	98.9	0.1	98.6	-0.7	98.0	-1.9	96.0	-7.1	104.5	-9.2
12	103.3	1.4	101.8	12.7	94.4	2.9	97.0	-1.3	97.4	0.3	106.5	1.7	101.8	-7.3
31年1月	96.5	-7.6	84.2	-13.7	99.1	11.3	95.4	-2.4	90.2	-7.3	90.9	-15.4	105.3	5.1

第1-3表 名目賃金指数（所定内給与）

（平成31年1月分）

（事業所規模5人以上）

（平成27年=100）

区分	調査産業計		建設業		製造業		電気・ガス業等		情報通信業		運輸業、郵便業		卸売業、小売業		金融業、保険業	
	前年比		前年比		前年比		前年比		前年比		前年比		前年比		前年比	
平成26年	96.8	4.5	96.5	3.9	97.2	7.1	100.2	-1.8	118.2	11.9	105.9	0.2	91.5	8.6	95.4	10.1
27	100.0	3.3	100.0	3.6	100.0	2.9	100.0	-0.2	100.0	-15.3	100.0	-5.5	100.0	9.2	100.0	4.8
28	99.8	-0.2	98.0	-1.9	100.4	0.4	104.5	4.5	110.0	9.9	95.9	-4.1	100.5	0.6	94.8	-5.2
29	101.3	1.5	96.7	-1.3	102.1	1.7	99.5	-4.8	97.6	-11.3	101.7	6.0	101.8	1.3	90.5	-4.5
30	97.2	-4.0	100.0	3.4	101.8	-0.3	89.2	-10.4	97.9	0.3	102.5	0.8	92.3	-9.3	87.0	-3.9
29年12月	103.3	2.4	101.1	1.0	104.7	3.4	96.3	-5.7	92.2	-15.1	106.7	9.2	105.1	2.2	93.7	-0.8
30年1月	96.9	-3.6	97.9	5.7	98.7	0.0	90.4	-11.2	98.4	-9.8	107.1	6.0	87.7	-10.3	84.1	-14.2
2	96.8	-2.4	98.3	6.4	99.6	-0.8	90.6	-12.0	96.9	-2.1	104.9	4.5	87.5	-10.7	84.1	-6.6
3	98.0	-1.7	99.1	3.4	100.4	-1.4	90.0	-11.2	96.8	-8.5	104.6	5.9	89.3	-10.6	86.3	-1.5
4	99.2	-1.5	99.4	6.7	101.6	-1.8	88.7	-14.9	97.0	-1.9	109.2	4.7	92.4	-8.2	88.8	-2.2
5	98.6	-2.2	99.0	4.4	101.4	-0.1	91.2	-9.6	96.9	-6.9	107.4	7.4	92.3	-11.4	85.4	-4.4
6	98.9	-2.4	98.5	2.8	102.6	-1.6	91.4	-11.0	95.3	-4.8	109.7	8.4	93.5	-10.3	86.5	2.5
7	95.5	-6.0	102.2	4.8	103.5	2.2	90.7	-5.8	98.3	7.1	96.1	-6.1	87.1	-13.7	88.0	-6.1
8	95.4	-5.6	101.3	2.4	102.2	1.3	86.6	-8.1	97.9	8.5	93.0	-6.9	90.1	-12.8	89.9	2.7
9	96.3	-5.5	102.0	2.4	102.2	-1.1	88.6	-5.9	99.1	5.0	94.6	-6.1	96.3	-5.0	87.5	-0.2
10	97.0	-5.6	102.8	3.1	102.9	0.4	88.1	-14.4	99.0	7.7	99.4	-2.4	96.5	-5.3	87.9	-7.6
11	97.1	-5.2	101.0	1.5	103.9	1.2	86.4	-10.5	99.7	6.2	100.9	-2.5	98.1	-5.5	86.5	-1.8
12	96.6	-6.5	98.5	-2.6	102.9	-1.7	87.2	-9.4	99.1	7.5	103.5	-3.0	96.7	-8.0	89.5	-4.5
31年1月	91.5	-5.6	83.1	-15.1	102.2	3.5	89.7	-0.8	97.9	-0.5	95.5	-10.8	92.9	5.9	81.4	-3.2

区分	学術研究等		宿泊業・飲食業等		生活関連サービス等		教育、学習支援業		医療、福祉		複合サービス事業		その他のサービス業	
	前年比		前年比		前年比		前年比		前年比		前年比		前年比	
平成26年	125.8	-4.1	103.5	18.3	118.0	1.7	91.7	2.3	95.6	-0.3	95.1	-6.4	92.8	5.5
27	100.0	-20.5	100.0	-3.4	100.0	-15.2	100.0	9.1	100.0	4.6	100.0	5.1	100.0	7.8
28	108.2	8.3	91.0	-9.0	105.9	5.9	97.2	-2.7	101.6	1.6	104.5	4.5	97.2	-2.8
29	119.4	10.4	89.0	-2.2	130.5	23.2	97.3	0.1	105.4	3.7	110.8	6.0	95.8	-1.4
30	128.8	7.9	90.3	1.5	135.3	3.7	97.2	-0.1	98.4	-6.6	106.1	-4.2	103.3	7.8
29年12月	129.2	18.2	92.4	-0.1	147.8	30.9	97.9	-0.9	105.1	3.3	111.1	6.7	95.7	0.8
30年1月	131.8	15.6	98.7	12.9	135.8	19.2	99.3	4.6	100.0	-8.3	112.2	-1.8	101.7	13.9
2	133.6	19.2	88.3	4.6	143.3	26.9	101.1	4.1	99.6	-4.1	112.1	0.4	101.4	9.1
3	134.9	24.2	89.2	-4.2	150.8	34.0	105.5	8.8	100.2	-1.3	111.2	-0.2	102.5	5.0
4	132.2	19.9	95.7	2.9	134.8	15.3	103.9	10.1	101.5	-2.9	107.5	-3.2	103.3	7.3
5	132.1	20.6	97.3	2.5	135.4	19.0	99.4	3.5	101.2	-3.7	105.6	-4.3	101.8	9.9
6	130.0	15.1	95.5	6.9	134.6	16.4	99.0	0.9	100.9	-4.5	107.2	-1.0	104.8	10.4
7	124.1	-1.0	86.9	1.4	136.5	-9.8	92.8	-7.0	96.7	-8.3	105.0	-4.3	104.2	7.2
8	125.7	-0.1	90.3	0.7	134.0	-9.9	91.7	-5.3	96.5	-7.9	101.2	-8.3	103.7	7.6
9	126.7	-0.6	85.0	-0.4	126.8	-11.6	92.3	-6.1	96.3	-9.7	101.7	-8.3	105.0	6.5
10	128.4	-0.2	84.9	1.6	132.9	-9.2	94.2	-4.9	95.8	-11.4	103.0	-6.4	104.7	5.3
11	122.8	-5.1	84.7	-5.3	129.4	-9.4	93.2	-5.5	96.8	-7.9	100.1	-9.2	104.4	5.8
12	123.2	-4.6	87.0	-5.8	128.7	-12.9	93.4	-4.6	95.7	-8.9	106.2	-4.4	101.5	6.1
31年1月	126.7	-3.9	89.1	-9.7	88.1	-35.1	90.9	-8.5	89.6	-10.4	94.8	-15.5	95.9	-5.7

第1-3表 名目賃金指数（所定内給与）

（平成31年1月分）

（事業所規模30人以上）

（平成27年=100）

区分	調査産業計		建設業		製造業		電気・ガス業等		情報通信業		運輸業、郵便業		卸売業、小売業		金融業、保険業	
	前年比		前年比		前年比		前年比		前年比		前年比		前年比		前年比	
平成26年	96.4	1.4	94.1	-1.2	94.9	3.6	99.4	1.6	109.3	7.1	100.5	-2.4	98.2	-0.1	96.8	5.9
27	100.0	3.7	100.0	6.3	100.0	5.4	100.0	0.7	100.0	-8.5	100.0	-0.6	100.0	1.9	100.0	3.3
28	100.4	0.4	101.1	1.0	100.2	0.2	96.2	-3.9	104.2	4.2	98.9	-1.1	101.3	1.2	99.6	-0.3
29	100.8	0.4	103.2	2.1	102.2	2.0	96.7	0.5	103.9	-0.3	100.6	1.7	103.5	2.2	99.3	-0.3
30	97.4	-3.4	95.8	-7.2	103.0	0.8	87.6	-9.4	87.9	-15.4	101.6	1.0	86.4	-16.5	97.0	-2.3
29年12月	101.1	0.2	103.4	0.0	105.6	5.2	96.5	2.3	102.8	-0.5	107.1	4.7	104.4	2.2	100.0	-0.5
30年1月	95.8	-3.9	98.7	-0.9	100.5	1.3	88.3	-8.8	85.3	-17.7	100.8	-2.7	83.7	-18.2	94.6	-3.4
2	95.9	-4.7	94.3	-5.3	100.7	-0.8	87.8	-7.7	86.5	-21.0	96.2	-3.5	83.8	-13.8	94.0	-5.6
3	96.7	-3.8	96.4	-6.7	101.8	0.3	87.9	-7.4	86.5	-16.2	97.4	-0.5	85.2	-14.6	98.3	0.7
4	97.5	-4.4	95.9	-7.9	103.0	-0.3	86.9	-12.6	88.1	-16.3	99.5	-3.3	86.3	-19.2	97.1	-9.0
5	97.4	-2.8	93.6	-8.5	103.2	1.8	91.1	-4.1	87.4	-16.2	100.5	2.9	87.3	-18.1	95.8	-2.1
6	98.1	-3.0	96.2	-8.6	103.9	0.7	88.3	-7.3	87.3	-15.0	103.5	4.4	88.1	-16.5	97.5	-0.6
7	98.0	-2.9	96.5	-7.3	104.8	3.4	88.7	-8.6	88.5	-14.2	103.8	3.0	86.3	-18.4	97.4	-1.7
8	97.9	-2.3	94.4	-9.6	102.8	2.4	86.5	-8.3	89.4	-13.8	104.2	3.8	87.7	-15.0	102.0	3.7
9	97.4	-3.3	96.7	-6.6	102.7	-0.3	86.5	-8.4	89.9	-12.5	102.6	4.2	86.1	-17.2	95.6	-2.7
10	97.9	-3.0	96.2	-8.2	103.8	1.2	86.8	-17.0	89.0	-13.3	104.4	7.4	86.8	-15.6	94.4	-5.3
11	98.2	-3.2	96.3	-7.3	104.7	1.9	85.7	-11.4	89.6	-13.3	103.1	0.8	87.1	-16.1	97.2	-1.5
12	97.6	-3.5	94.8	-8.3	103.7	-1.8	86.3	-10.6	87.6	-14.8	103.4	-3.5	87.8	-15.9	99.6	-0.4
31年1月	92.0	-4.0	95.1	-3.6	105.2	4.7	89.2	1.0	81.6	-4.3	89.3	-11.4	82.3	-1.7	86.9	-8.1

区分	学術研究等		宿泊業・飲食業等		生活関連サービス等		教育、学習支援業		医療、福祉		複合サービス事業		その他のサービス業	
	前年比		前年比		前年比		前年比		前年比		前年比		前年比	
平成26年	97.0	3.5	94.4	0.8	110.8	-7.2	96.7	2.1	95.8	0.6	95.1	-2.4	95.2	3.8
27	100.0	3.1	100.0	5.9	100.0	-9.8	100.0	3.5	100.0	4.4	100.0	5.2	100.0	5.0
28	100.6	0.6	99.1	-1.0	100.8	0.8	100.8	0.8	100.3	0.3	103.1	3.1	101.3	1.3
29	100.4	-0.2	86.9	-12.3	97.1	-3.7	99.1	-1.7	99.9	-0.4	103.6	0.5	108.3	6.9
30	102.8	2.4	93.5	7.6	97.5	0.4	100.2	1.1	98.1	-1.8	96.3	-7.0	104.1	-3.9
29年12月	101.7	2.2	88.0	-9.3	92.0	-4.6	98.4	-3.2	97.5	-2.8	104.0	2.4	107.1	6.6
30年1月	102.8	2.8	92.2	4.7	90.6	-4.3	99.5	1.7	97.1	-2.5	103.1	-1.8	100.0	-0.2
2	102.9	1.1	86.0	0.6	94.0	-4.0	101.5	-0.4	97.8	-2.9	95.9	-6.5	101.4	-3.2
3	105.3	7.0	90.0	-1.0	99.6	3.3	103.0	1.1	96.9	-2.6	102.1	-1.9	105.2	-4.5
4	101.5	2.1	94.1	9.2	96.3	-3.6	101.0	4.6	99.5	-1.3	97.1	-10.5	103.2	-5.5
5	101.8	1.2	94.9	8.3	97.0	2.1	99.3	2.5	99.0	-1.1	91.3	-9.3	101.2	-4.3
6	100.9	-0.3	95.8	13.9	94.7	-5.4	100.3	0.2	98.4	-1.6	93.2	-8.1	106.1	-2.7
7	101.4	1.3	94.7	12.6	98.8	-1.8	99.8	-0.2	97.9	-2.3	96.0	-7.8	104.2	-4.1
8	102.8	2.9	96.9	12.4	103.0	4.6	99.8	2.5	98.0	-2.4	94.7	-8.4	104.9	-2.9
9	104.7	4.1	91.6	6.9	97.8	0.9	99.0	0.2	98.6	-1.5	94.1	-8.5	105.4	-4.5
10	104.7	4.0	94.1	9.5	100.5	7.1	100.5	0.7	97.8	-1.9	93.6	-9.4	107.6	-4.5
11	102.3	1.8	95.5	4.9	100.9	1.5	100.2	0.8	98.3	-1.5	91.6	-10.8	106.7	-6.0
12	102.4	0.7	96.6	9.8	96.3	4.7	98.6	0.2	97.6	0.1	103.0	-1.0	103.0	-3.8
31年1月	95.1	-7.5	80.6	-12.6	96.0	6.0	97.0	-2.5	86.1	-11.3	88.9	-13.8	105.2	5.2

第 2 - 1 表 実質賃金指数（現金給与総額）

（平成 3 1 年 1 月分）

（事業所規模 5 人以上）

（平成 2 7 年 = 1 0 0）

区 分	調査産業計		建 設 業		製 造 業		電気・ガス業等		情報通信業		運輸業, 郵便業		卸売業, 小売業		金融業, 保険業	
	前年比		前年比		前年比		前年比		前年比		前年比		前年比		前年比	
平成26年	97.8	3.2	98.5	0.6	99.2	7.8	102.2	-7.3	119.7	9.8	110.0	-2.0	92.0	6.7	92.8	9.0
27	100.0	2.3	100.0	1.6	100.0	0.9	100.0	-2.2	100.0	-16.5	100.0	-9.0	100.0	8.8	100.0	7.8
28	99.7	-0.4	100.7	0.6	101.2	1.2	106.7	6.8	108.9	8.8	92.9	-7.3	99.6	-0.6	87.3	-12.8
29	101.1	1.4	92.2	-8.4	103.4	2.2	101.8	-4.6	98.8	-9.3	103.3	11.2	100.0	0.4	88.6	1.5
30	94.5	-6.5	94.1	2.1	101.6	-1.7	88.9	-12.7	96.0	-2.8	99.8	-3.4	89.4	-10.6	81.9	-7.6
29年12月	183.0	6.3	126.0	-15.8	188.2	5.0	200.8	-8.1	201.7	-12.0	188.9	25.7	169.8	8.3	162.6	54.6
30年1月	82.0	-7.1	81.5	-11.1	85.8	-1.9	70.0	-11.9	76.2	-15.3	94.8	9.1	81.4	-14.4	62.3	-14.9
2	79.4	-5.0	81.1	0.7	82.9	-2.5	68.8	-15.7	76.9	-6.2	91.3	4.2	72.7	-13.9	62.4	-7.7
3	83.0	-3.2	83.8	1.3	84.4	-3.2	71.0	-12.6	76.6	-19.0	99.4	15.7	75.6	-12.9	71.1	6.0
4	82.9	-3.7	83.2	3.6	86.8	-2.0	69.3	-25.7	77.2	-4.1	93.1	3.2	78.0	-12.3	68.8	-5.0
5	81.8	-6.3	81.7	0.5	86.6	-1.6	68.2	-14.9	75.1	-12.8	91.7	8.0	79.8	-11.7	70.7	-37.9
6	132.7	-3.1	104.2	10.7	120.6	-5.4	195.0	-9.2	154.1	27.0	154.4	-5.4	103.4	-6.0	151.7	1.2
7	105.0	-8.0	107.2	5.8	136.1	3.2	69.5	-8.9	136.7	5.5	100.0	-1.3	102.4	-13.1	72.7	2.7
8	84.7	-7.2	106.6	-4.9	93.8	-3.3	71.6	-8.3	74.2	3.9	87.4	0.0	85.2	-10.8	66.3	0.3
9	78.3	-7.0	86.9	5.1	84.6	-1.7	65.4	-9.5	74.3	-2.4	78.8	-9.2	78.7	-8.3	67.7	1.5
10	78.1	-8.4	84.3	1.3	84.4	-1.4	67.8	-20.2	74.3	1.1	81.0	-7.1	78.8	-8.8	65.5	-12.6
11	80.6	-6.1	83.7	-6.5	93.9	8.3	66.3	-14.8	75.7	-2.3	82.5	-6.1	81.2	-7.5	68.3	-11.8
12	165.8	-9.4	144.4	14.6	178.5	-5.2	184.5	-8.1	180.4	-10.6	144.1	-23.7	155.5	-8.4	155.4	-4.4
31年1月	76.6	-6.6	75.0	-8.0	85.5	-0.3	68.9	-1.6	75.0	-1.6	82.2	-13.3	82.3	1.1	58.5	-6.1

区 分	学術研究等		宿泊業・飲食業等		生活関連サービス等		教育, 学習支援業		医療, 福祉		複合サービス事業		その他のサービス業	
	前年比		前年比		前年比		前年比		前年比		前年比		前年比	
平成26年	131.1	-0.4	108.3	19.9	117.1	-7.0	91.3	1.1	95.8	-2.2	94.9	-7.1	96.2	4.5
27	100.0	-23.8	100.0	-7.7	100.0	-14.5	100.0	9.5	100.0	4.6	100.0	5.5	100.0	3.9
28	109.1	9.0	91.8	-8.2	110.5	10.4	96.5	-3.6	101.5	1.3	107.5	7.5	97.6	-2.4
29	119.7	9.7	89.5	-2.5	138.2	25.1	95.1	-1.5	105.7	4.1	116.1	8.0	98.2	0.6
30	125.8	5.1	90.0	0.6	136.3	-1.4	93.5	-1.7	95.4	-9.7	109.5	-5.7	106.4	8.4
29年12月	233.3	23.4	114.0	-15.9	237.5	45.8	203.9	-0.6	204.5	9.2	228.8	6.0	148.8	10.1
30年1月	108.4	14.5	94.4	10.9	130.5	17.5	74.1	1.2	81.9	-10.3	96.7	-14.3	91.1	8.3
2	107.9	15.3	83.3	3.1	129.8	20.3	76.0	1.6	80.9	-5.7	90.3	-2.2	90.5	4.4
3	115.9	12.9	86.1	-4.4	143.8	33.6	79.9	7.1	84.6	-2.8	91.7	-2.1	94.8	3.8
4	108.2	17.0	91.8	2.2	123.3	6.9	78.4	7.3	85.2	-3.5	94.5	-1.9	92.7	5.6
5	105.1	-4.4	92.2	2.3	123.0	13.5	74.4	0.4	82.6	-3.1	86.1	-6.4	91.4	7.5
6	162.7	18.0	93.9	5.6	173.1	21.3	198.0	3.9	123.8	-10.9	210.2	2.6	163.5	24.2
7	111.7	-27.7	101.6	7.3	173.2	-1.5	69.3	-9.6	115.5	-15.6	103.2	6.7	101.1	5.5
8	114.6	5.4	86.8	-6.0	122.6	-13.1	67.9	-8.1	81.7	-8.8	92.9	-9.2	97.1	1.8
9	104.3	2.5	78.8	-3.4	113.7	-14.8	68.0	-9.5	78.2	-9.4	81.2	-11.1	91.7	1.3
10	104.8	2.1	77.9	-2.7	118.8	-15.0	69.4	-8.3	77.1	-12.3	82.3	-9.3	92.3	3.1
11	110.9	7.5	78.9	-7.5	115.8	-14.6	68.9	-8.1	78.6	-7.7	81.7	-9.3	91.7	0.0
12	255.4	9.5	114.1	0.1	167.3	-29.6	197.1	-3.3	174.4	-14.7	202.7	-11.4	179.6	20.7
31年1月	101.0	-6.8	83.0	-12.1	82.1	-37.1	67.4	-9.0	75.1	-8.3	77.0	-20.4	84.1	-7.7

第 2 - 1 表 実質賃金指数（現金給与総額）

（平成 3 1 年 1 月分）

（事業所規模 3 0 人以上）

（平成 2 7 年 = 1 0 0）

区 分	調査産業計		建 設 業		製 造 業		電気・ガス業等		情報通信業		運輸業, 郵便業		卸売業, 小売業		金融業, 保険業	
		前年比		前年比		前年比		前年比		前年比		前年比		前年比		前年比
平成26年	98.8	-0.3	119.6	-3.7	97.6	4.8	101.0	-3.9	101.9	5.2	105.9	-7.3	107.6	-2.3	85.6	2.1
27	100.0	1.3	100.0	-16.3	100.0	2.5	100.0	-0.8	100.0	-1.8	100.0	-5.5	100.0	-7.1	100.0	16.9
28	101.1	1.1	102.8	2.7	101.4	1.2	99.5	-0.7	101.8	1.7	99.0	-1.0	105.1	5.0	95.7	-4.4
29	101.2	0.1	107.2	4.3	104.3	2.9	100.2	0.7	99.4	-2.4	98.8	-0.2	109.1	3.8	97.8	2.2
30	95.4	-5.7	102.1	-4.8	104.7	0.4	88.0	-12.2	79.8	-19.7	97.7	-1.1	86.6	-20.6	86.7	-11.3
29年12月	185.8	-0.2	132.1	-0.5	197.6	7.3	210.6	1.7	220.7	-1.6	175.0	-1.9	173.0	5.5	173.0	52.0
30年1月	79.6	-6.8	91.0	-12.6	87.1	0.0	68.3	-10.2	58.3	-22.3	88.7	1.8	74.9	-28.0	66.1	-7.4
2	78.1	-6.9	86.1	-9.1	83.7	-1.5	66.2	-13.0	58.4	-26.3	82.9	-3.3	74.5	-16.9	65.7	-9.4
3	80.5	-4.1	87.1	-7.9	85.5	-0.7	69.2	-10.6	59.4	-30.0	82.9	-0.5	78.9	-15.3	77.4	7.4
4	80.3	-7.2	86.1	-9.1	88.1	-0.2	66.9	-26.0	62.7	-17.4	84.2	-1.8	77.4	-24.1	68.6	-11.4
5	80.2	-9.1	82.8	-11.0	88.7	1.1	66.8	-12.6	59.6	-20.1	84.9	4.8	77.7	-21.9	75.5	-53.5
6	134.1	-8.0	143.0	35.0	131.2	-0.5	193.3	-6.2	124.1	-26.9	118.1	-20.5	108.2	-28.3	150.0	-9.0
7	112.5	-2.8	119.5	-20.6	142.5	5.1	67.5	-12.7	139.5	17.4	115.1	12.1	101.4	-18.6	83.2	16.0
8	84.0	-4.5	90.7	-23.1	94.1	-0.1	70.1	-3.6	60.7	-18.0	97.4	14.1	80.9	-15.3	70.3	-0.8
9	78.9	-4.4	101.5	9.3	84.7	-0.8	62.9	-13.7	60.1	-16.4	86.0	1.8	75.7	-18.3	73.1	3.2
10	78.2	-5.8	86.6	-9.7	84.8	-0.5	64.6	-25.7	60.0	-17.8	85.1	4.8	75.8	-17.5	65.3	-10.5
11	81.1	-4.3	87.5	-20.2	94.2	9.2	64.5	-17.8	61.2	-17.4	85.1	0.5	76.5	-16.8	76.9	-17.7
12	177.6	-4.4	164.1	24.2	191.0	-3.3	195.5	-7.2	153.9	-30.3	160.8	-8.1	137.6	-20.5	168.4	-2.7
31年1月	75.2	-5.5	84.6	-7.0	86.0	-1.3	67.9	-0.6	58.9	1.0	72.5	-18.3	75.2	0.4	59.0	-10.7

区 分	学術研究等		宿泊業・飲食業等		生活関連サービス等		教育, 学習支援業		医療, 福祉		複合サービス事業		その他のサービス業	
		前年比		前年比		前年比		前年比		前年比		前年比		前年比
平成26年	102.4	3.6	96.6	0.0	106.8	-12.1	96.6	1.0	96.5	-1.4	95.0	-2.5	96.0	1.4
27	100.0	-2.3	100.0	3.7	100.0	-6.4	100.0	3.6	100.0	3.7	100.0	5.4	100.0	4.2
28	100.3	0.2	103.6	3.5	100.4	0.3	99.9	-0.2	100.9	0.9	104.8	4.7	101.5	1.3
29	98.8	-1.5	87.5	-15.5	95.9	-4.5	97.6	-2.3	99.5	-1.4	102.7	-2.0	107.7	6.1
30	106.3	7.6	97.5	11.4	92.3	-3.8	96.6	-1.0	94.2	-5.3	97.0	-5.6	101.0	-6.2
29年12月	186.4	-3.3	116.7	-36.3	121.8	-7.6	206.2	-2.6	191.4	-5.7	185.1	-7.5	161.1	7.3
30年1月	78.8	-2.2	90.8	9.4	78.6	-9.7	74.2	-2.0	78.2	-4.6	94.8	-6.6	88.2	-3.4
2	81.4	-1.9	82.8	3.4	80.5	-7.3	76.0	-3.4	78.1	-5.9	77.1	-7.1	90.4	-5.1
3	84.0	7.7	89.6	3.8	85.7	0.0	78.1	-0.8	79.8	-1.5	83.4	-1.1	92.8	-7.5
4	80.4	4.7	90.6	9.2	83.3	-12.2	76.2	1.5	79.7	-7.2	86.5	-4.5	90.7	-7.4
5	79.0	-41.5	91.3	10.3	83.8	-2.8	74.4	-1.1	79.1	-1.7	73.1	-11.2	90.3	-4.6
6	212.3	43.9	94.3	13.3	102.8	-6.3	203.1	1.1	115.5	-11.2	142.7	-17.7	138.4	-1.6
7	98.3	9.1	121.3	35.5	114.9	2.1	74.3	-3.8	119.1	-9.7	107.9	26.8	100.5	-4.9
8	77.5	2.8	95.4	-1.5	89.3	-3.3	73.7	-1.1	81.5	-4.3	83.0	-15.7	97.7	-6.2
9	82.2	6.8	87.3	8.2	83.8	-3.8	72.7	-4.1	77.6	-3.7	75.0	-9.2	90.8	-8.5
10	82.2	6.1	87.9	8.7	85.7	-5.5	73.9	-3.4	76.8	-5.2	75.2	-8.8	92.8	-7.1
11	82.0	5.9	91.0	5.1	86.2	-9.7	73.9	-2.6	77.8	-3.5	75.6	-8.6	91.5	-10.2
12	237.9	27.6	146.5	25.5	132.4	8.7	208.9	1.3	186.1	-2.8	189.8	2.5	147.7	-8.3
31年1月	72.2	-8.4	76.9	-15.3	86.7	10.3	71.8	-3.2	72.0	-7.9	71.7	-24.4	91.8	4.1

第2-2表 実質賃金指数（きまって支給する給与）

（平成31年1月分）

（事業所規模5人以上）

（平成27年=100）

区分	調査産業計		建設業		製造業		電気・ガス業等		情報通信業		運輸業、郵便業		卸売業、小売業		金融業、保険業	
	前年比		前年比		前年比		前年比		前年比		前年比		前年比		前年比	
平成26年	98.1	1.4	95.9	1.1	99.8	4.6	102.6	-5.7	120.1	10.0	108.7	-4.0	92.7	6.6	96.2	6.7
27	100.0	1.9	100.0	4.4	100.0	0.3	100.0	-2.5	100.0	-16.8	100.0	-7.9	100.0	7.9	100.0	4.0
28	100.2	0.1	97.3	-2.8	101.3	1.1	106.7	6.5	109.9	9.9	94.3	-5.9	101.0	0.8	94.2	-5.9
29	100.7	0.5	91.6	-5.9	102.2	0.9	101.6	-4.8	101.8	-7.4	101.4	7.5	101.5	0.5	88.8	-5.7
30	94.7	-6.0	92.3	0.8	100.3	-1.9	88.4	-13.0	96.9	-4.8	101.5	0.1	89.3	-12.0	83.6	-5.9
29年12月	101.7	0.5	94.4	-4.6	104.4	0.8	98.5	-4.5	95.6	-11.8	105.9	12.9	102.8	-0.9	91.1	-2.3
30年1月	95.3	-5.5	90.1	1.1	97.4	-1.8	89.6	-12.2	97.4	-12.6	110.2	9.0	86.5	-13.6	81.3	-14.8
2	94.5	-5.1	90.6	1.2	98.3	-2.9	88.7	-15.5	96.1	-9.6	106.3	4.1	84.4	-14.0	80.7	-8.5
3	97.2	-2.6	92.4	0.5	99.9	-2.3	91.3	-12.8	98.1	-13.9	115.6	16.4	87.3	-12.3	84.0	-3.1
4	97.6	-3.6	92.9	4.3	100.9	-3.7	88.0	-17.8	98.4	-5.7	108.3	3.0	90.7	-11.7	86.1	-3.5
5	96.1	-4.1	91.3	0.8	99.5	-2.5	88.0	-15.1	96.3	-10.1	106.8	8.1	89.6	-14.1	81.9	-6.5
6	96.6	-4.5	91.3	-0.2	101.0	-3.4	90.9	-13.0	95.5	-8.0	106.0	5.9	90.9	-12.6	83.4	0.6
7	93.2	-7.7	95.2	3.5	101.5	0.1	88.7	-9.1	96.8	1.4	93.1	-8.3	84.2	-16.7	84.8	-8.0
8	92.6	-7.4	92.5	0.3	99.6	-0.7	92.5	-1.1	96.2	3.9	91.1	-8.6	87.1	-14.6	85.7	0.0
9	92.8	-7.4	93.5	1.2	100.4	-1.7	84.5	-9.6	96.3	-0.4	90.9	-8.1	91.9	-7.9	83.1	-3.6
10	93.3	-8.3	94.0	1.1	100.5	-1.3	87.6	-19.6	96.3	0.9	94.2	-7.1	91.9	-8.8	83.8	-10.4
11	94.0	-6.7	93.3	0.2	102.2	0.4	85.7	-14.4	98.1	-0.3	96.0	-6.1	93.6	-8.0	82.7	-3.7
12	94.0	-7.6	90.3	-4.3	101.8	-2.5	85.7	-13.0	96.8	1.3	99.5	-6.0	93.6	-8.9	85.6	-6.0
31年1月	89.3	-6.3	76.3	-15.3	99.5	2.2	88.7	-1.0	92.5	-5.0	95.7	-13.2	89.9	3.9	76.5	-5.9

区分	学術研究等		宿泊業・飲食業等		生活関連サービス等		教育、学習支援業		医療、福祉		複合サービス事業		その他のサービス業	
	前年比		前年比		前年比		前年比		前年比		前年比		前年比	
平成26年	129.4	-6.4	105.8	12.5	119.7	-3.3	91.9	-0.8	96.8	-3.4	96.0	-8.4	94.3	2.3
27	100.0	-22.6	100.0	-5.4	100.0	-16.4	100.0	8.9	100.0	3.4	100.0	4.3	100.0	6.0
28	110.8	10.6	92.2	-7.8	108.6	8.6	97.4	-2.7	101.8	1.6	105.3	5.2	98.5	-1.5
29	117.9	6.4	91.5	-0.8	131.2	20.8	96.5	-0.9	104.3	2.5	111.7	6.1	98.2	-0.3
30	127.7	8.3	91.6	0.1	130.2	-0.8	93.7	-2.9	96.9	-7.1	104.2	-6.7	102.5	4.4
29年12月	125.2	10.4	94.1	0.3	145.5	27.1	96.1	-1.8	102.6	0.7	110.9	3.8	98.1	0.5
30年1月	129.1	11.9	100.4	12.2	131.2	11.1	95.8	1.4	99.0	-8.8	113.0	-4.3	101.7	10.5
2	131.5	15.9	89.7	3.2	138.1	20.3	97.8	1.2	97.9	-5.7	109.0	-2.8	100.6	5.0
3	133.8	21.5	91.8	-4.5	146.2	27.7	103.2	6.9	98.8	-1.9	110.4	-2.8	104.0	3.9
4	131.7	17.9	98.4	2.5	131.2	9.9	101.3	7.3	100.4	-3.1	107.3	-5.9	103.2	5.2
5	127.7	18.7	99.0	2.0	130.9	13.4	96.2	0.5	99.7	-3.3	104.2	-6.5	101.4	7.6
6	126.9	14.9	97.3	6.0	129.7	11.0	95.7	-2.1	99.9	-5.9	105.2	-3.5	104.6	8.3
7	124.3	1.6	88.4	0.8	131.7	-12.6	89.6	-9.6	95.6	-8.3	102.8	-6.5	103.8	4.0
8	122.3	0.1	91.7	-0.4	129.2	-13.4	87.8	-8.1	94.8	-8.6	98.1	-11.3	102.6	2.0
9	126.9	2.3	84.9	-3.0	121.1	-14.7	87.9	-9.4	94.0	-10.0	98.5	-11.0	102.3	0.9
10	127.6	2.2	84.0	-2.8	126.5	-13.4	89.6	-8.4	93.4	-12.2	99.3	-9.7	102.9	2.7
11	125.8	0.2	85.1	-7.4	123.4	-12.2	89.0	-8.2	94.9	-8.0	98.8	-9.7	102.3	1.8
12	123.8	-1.1	88.7	-5.7	123.7	-15.0	89.8	-6.6	94.3	-8.1	104.2	-6.0	100.2	2.1
31年1月	122.9	-4.8	87.9	-12.5	87.4	-33.4	87.0	-9.2	90.6	-8.5	92.8	-17.9	93.7	-7.9

第 2 - 2 表 実質賃金指数（きまって支給する給与）

（平成 3 1 年 1 月分）

（事業所規模 3 0 人以上）

（平成 2 7 年 = 1 0 0）

区 分	調査産業計		建 設 業		製 造 業		電気・ガス業等		情報通信業		運輸業、郵便業		卸売業、小売業		金融業、保険業	
	前年比		前年比		前年比		前年比		前年比		前年比		前年比		前年比	
平成26年	97.9	-1.7	101.2	-5.1	98.0	1.3	100.9	-1.9	103.1	4.4	104.7	-7.2	99.6	-2.8	93.3	3.0
27	100.0	2.2	100.0	-1.0	100.0	2.1	100.0	-0.9	100.0	-2.9	100.0	-4.4	100.0	0.5	100.0	7.1
28	100.9	0.8	102.1	2.0	101.4	1.2	98.7	-1.4	103.3	3.2	98.5	-1.7	103.4	3.3	99.2	-0.8
29	100.5	-0.4	103.4	1.3	102.6	1.2	98.9	0.2	100.3	-2.9	99.0	0.5	105.0	1.5	96.2	-3.0
30	95.2	-5.3	95.2	-7.9	102.0	-0.6	85.0	-14.1	80.8	-19.4	100.7	1.7	85.3	-18.8	90.4	-6.0
29年12月	100.0	-1.6	102.3	-1.7	105.8	3.0	98.8	3.5	98.8	-1.0	104.7	3.1	103.3	-2.6	95.4	-4.2
30年1月	94.5	-6.0	96.4	-5.0	99.7	-0.3	86.5	-10.6	78.6	-22.3	104.5	1.9	83.2	-22.6	88.4	-7.3
2	94.2	-7.1	94.8	-9.1	100.2	-2.1	84.8	-13.0	78.8	-26.3	97.7	-3.2	82.8	-16.6	87.9	-9.4
3	95.6	-4.7	96.0	-7.9	102.2	0.0	88.3	-10.7	80.2	-19.5	97.6	0.5	84.7	-14.3	93.4	-3.2
4	96.1	-6.2	94.8	-8.1	102.8	-2.4	84.1	-18.2	82.1	-19.9	99.1	-1.8	86.0	-24.1	91.7	-11.4
5	95.2	-4.6	91.2	-10.2	102.0	-0.2	85.6	-12.6	80.4	-20.1	99.9	4.7	86.3	-21.7	89.6	-6.1
6	96.2	-5.3	95.8	-8.5	103.1	-0.9	86.5	-11.0	80.5	-18.3	101.4	4.2	86.9	-19.8	90.9	-4.5
7	95.7	-4.9	97.4	-6.9	102.9	0.9	85.2	-13.1	81.5	-18.0	102.0	3.8	85.4	-21.7	90.9	-5.3
8	95.3	-4.0	94.3	-7.5	101.0	0.7	90.0	-3.6	82.0	-17.9	103.4	5.2	86.5	-15.9	94.1	-0.7
9	94.3	-5.0	95.8	-6.4	101.6	-0.6	80.6	-13.8	81.0	-16.5	99.9	3.7	84.1	-18.3	87.8	-7.3
10	94.5	-5.6	95.4	-9.7	102.0	-0.5	82.8	-25.7	80.9	-17.9	100.2	4.9	84.2	-17.5	87.4	-9.1
11	95.4	-4.8	96.4	-7.8	103.7	1.5	82.8	-17.4	82.5	-17.4	100.3	0.6	85.0	-16.7	89.9	-4.3
12	95.4	-4.6	94.3	-7.8	103.3	-2.4	82.7	-16.3	80.2	-18.8	101.5	-3.1	87.9	-14.9	92.1	-3.5
31年1月	90.3	-4.4	92.7	-3.8	101.7	2.0	87.0	0.6	72.8	-7.4	85.4	-18.3	82.9	-0.4	78.9	-10.7

区 分	学術研究等		宿泊業・飲食業等		生活関連サービス等		教育、学習支援業		医療、福祉		複合サービス事業		その他のサービス業	
	前年比		前年比		前年比		前年比		前年比		前年比		前年比	
平成26年	100.9	0.3	97.0	-1.6	110.5	-10.3	96.6	-0.9	96.5	-2.3	96.1	-4.8	96.2	1.6
27	100.0	-0.8	100.0	3.2	100.0	-9.4	100.0	3.6	100.0	3.8	100.0	4.1	100.0	4.0
28	101.6	1.5	99.0	-1.1	100.8	0.8	100.8	0.8	100.4	0.3	103.5	3.5	102.0	1.9
29	100.8	-0.8	87.9	-11.2	96.5	-4.3	98.4	-2.4	99.2	-1.2	102.8	-0.7	108.2	6.1
30	104.3	3.5	95.5	8.6	93.1	-3.5	96.2	-2.2	95.2	-4.0	95.6	-7.0	100.5	-7.1
29年12月	100.2	-2.7	88.8	-10.0	90.2	-5.5	96.7	-4.1	95.5	-4.5	102.9	0.5	108.0	3.8
30年1月	102.3	-2.2	95.6	7.9	87.2	-9.5	95.7	-2.0	95.3	-4.8	105.2	0.3	98.1	-3.3
2	105.6	-1.9	88.4	3.0	89.3	-7.2	97.9	-3.5	95.4	-5.8	94.8	-7.1	98.9	-6.8
3	108.9	7.7	92.6	1.3	95.1	0.1	100.7	-0.7	94.4	-4.6	102.4	-1.3	103.2	-6.5
4	104.2	4.5	96.3	9.4	92.3	-6.5	98.1	1.3	97.2	-2.9	95.8	-11.1	101.0	-7.1
5	102.0	1.7	96.7	9.1	93.0	-2.7	95.9	-1.0	96.1	-2.2	89.8	-10.8	98.3	-6.2
6	100.6	1.6	97.7	14.9	90.7	-8.7	96.6	-3.3	96.2	-5.5	92.5	-8.9	102.5	-4.9
7	107.2	9.3	96.6	13.1	94.4	-4.5	95.8	-3.7	95.1	-4.0	93.7	-8.9	100.6	-7.5
8	100.5	2.8	99.1	13.6	99.1	-0.7	95.1	-1.0	94.5	-5.1	92.2	-9.6	100.5	-6.1
9	106.7	6.8	93.0	7.6	92.9	-3.7	93.8	-4.0	94.7	-3.8	92.2	-9.3	100.1	-9.3
10	106.6	6.0	93.9	8.6	95.1	0.5	95.1	-3.5	93.8	-5.2	91.9	-9.5	102.4	-7.9
11	106.5	6.0	97.3	5.0	95.6	-1.7	95.3	-2.6	94.7	-3.8	92.8	-8.8	101.0	-10.9
12	100.5	0.3	99.0	11.5	91.8	1.8	94.4	-2.4	94.7	-0.8	103.6	0.7	99.0	-8.3
31年1月	93.7	-8.4	81.7	-14.5	96.2	10.3	92.6	-3.2	87.6	-8.1	88.3	-16.1	102.2	4.2

第3-1表 労働時間指数（総実労働時間）

（平成31年1月分）

（事業所規模5人以上）

（平成27年=100）

区分	調査産業計		建設業		製造業		電気・ガス業等		情報通信業		運輸業、郵便業		卸売業、小売業		金融業、保険業	
	前年比		前年比		前年比		前年比		前年比		前年比		前年比		前年比	
平成26年	97.9	0.0	97.4	-0.7	100.5	1.7	97.6	-0.5	113.1	-1.4	95.5	-2.8	96.0	0.6	100.9	4.2
27	100.0	2.1	100.0	2.6	100.0	-0.5	100.0	2.5	100.0	-11.6	100.0	4.7	100.0	4.3	100.0	-0.9
28	99.1	-1.0	95.5	-4.5	100.9	0.9	101.6	1.6	116.7	16.7	93.4	-6.6	98.2	-1.8	98.2	-1.8
29	99.9	0.8	95.0	-0.5	100.7	-0.2	103.8	2.2	119.3	2.2	95.0	1.7	98.9	0.7	95.0	-3.3
30	98.5	-1.4	94.1	-0.9	101.1	0.4	100.4	-3.3	115.1	-3.5	100.0	5.3	93.3	-5.7	91.8	-3.4
29年12月	101.8	2.7	97.8	3.7	105.9	0.3	100.5	5.8	115.6	-2.6	98.4	4.5	101.6	1.8	93.6	-6.6
30年1月	93.4	0.2	83.4	1.7	92.0	3.6	93.4	0.4	114.0	-4.9	93.9	1.8	90.7	-2.3	85.2	-4.9
2	96.9	-1.5	99.0	2.7	101.2	-0.1	96.0	-5.0	107.2	-10.2	99.8	7.4	89.6	-10.4	84.8	-10.5
3	98.9	-0.7	93.1	1.4	100.8	0.9	104.9	-5.2	115.9	-9.7	99.4	6.5	90.9	-6.0	91.8	-10.0
4	102.5	-1.2	103.0	5.9	104.7	-2.1	100.9	-5.8	117.2	-3.0	100.6	2.1	96.6	-8.5	91.0	-7.8
5	98.0	1.1	85.5	1.8	96.0	-0.6	106.3	5.8	112.4	-8.5	101.4	8.8	92.7	-2.2	92.4	-0.3
6	103.3	-0.8	101.5	3.4	105.1	0.1	102.3	-8.7	119.3	-1.7	103.8	3.9	96.8	-5.8	95.3	-5.1
7	98.4	-2.5	95.3	-5.1	102.7	0.7	109.6	10.2	120.8	2.1	100.7	6.4	90.3	-10.3	97.3	3.5
8	95.0	-1.0	87.1	-7.2	97.3	4.2	100.4	0.5	117.4	2.9	95.6	4.6	91.5	-5.5	92.2	2.7
9	96.4	-4.3	94.1	-4.5	100.4	-1.9	90.9	-11.6	111.6	-1.1	98.3	3.0	93.7	-4.0	87.4	-7.2
10	99.8	-1.8	95.8	-4.1	101.6	-0.1	106.4	-6.5	113.9	-2.3	105.0	9.8	95.5	-2.2	97.2	0.5
11	101.4	0.0	96.3	-3.6	107.2	3.1	102.2	-2.5	117.6	-2.9	100.1	6.3	97.0	-2.5	97.6	4.2
12	97.5	-4.2	94.6	-3.3	104.6	-1.2	91.5	-9.0	114.3	-1.1	100.8	2.4	94.6	-6.9	89.4	-4.5
31年1月	88.1	-5.7	74.9	-10.2	88.6	-3.7	92.5	-1.0	95.5	-16.2	92.3	-1.7	83.5	-7.9	82.6	-3.1

区分	学術研究等		宿泊業・飲食業等		生活関連サービス等		教育、学習支援業		医療、福祉		複合サービス事業		その他のサービス業	
	前年比		前年比		前年比		前年比		前年比		前年比		前年比	
平成26年	113.9	1.9	100.9	0.0	115.6	10.4	88.1	-4.0	97.1	-1.8	97.1	-1.3	97.7	-0.3
27	100.0	-12.1	100.0	-0.9	100.0	-13.6	100.0	13.6	100.0	3.1	100.0	3.0	100.0	2.4
28	101.8	1.8	94.8	-5.2	106.9	7.0	99.4	-0.6	99.8	-0.2	101.1	1.0	97.6	-2.5
29	104.4	2.6	101.0	6.5	107.9	0.9	100.4	1.0	101.2	1.4	102.9	1.8	99.4	1.8
30	110.1	5.5	102.6	1.6	107.1	-0.7	102.0	1.6	101.9	0.7	102.4	-0.5	95.2	-4.2
29年12月	110.5	4.1	105.8	9.6	107.3	-0.2	90.9	1.9	104.4	8.0	106.6	0.6	99.8	2.1
30年1月	96.2	3.1	108.5	9.8	105.2	1.3	97.2	8.2	97.7	-0.8	96.8	-1.4	90.4	-1.7
2	110.5	6.4	97.2	6.0	109.3	5.6	101.3	0.6	100.6	5.1	92.1	-5.7	91.1	-5.8
3	116.1	10.9	104.8	4.8	112.5	10.3	109.1	3.4	102.4	2.9	105.0	-2.2	94.5	-7.4
4	113.9	5.5	108.7	3.3	109.7	-0.6	117.2	12.8	104.8	2.5	100.5	-6.3	95.2	-4.7
5	104.3	11.8	110.2	4.4	109.9	3.7	117.2	11.9	100.1	1.4	104.0	3.2	93.6	-1.9
6	115.9	11.1	106.9	4.8	108.6	-1.5	115.1	1.4	105.9	1.2	107.7	-0.4	99.9	-0.5
7	114.0	4.9	98.9	0.4	105.8	-6.4	98.2	0.3	101.7	-0.2	106.9	3.7	97.5	-5.0
8	104.7	4.7	105.7	5.1	107.4	-4.4	70.8	-11.5	103.6	2.4	105.5	3.7	97.9	-1.3
9	107.3	-1.2	95.6	-4.8	102.0	-5.4	94.2	-9.3	100.3	-2.1	94.4	-6.4	93.1	-8.6
10	116.1	7.2	96.6	-1.9	105.9	-2.8	109.1	-0.5	100.3	-3.7	107.7	5.7	98.7	-3.1
11	116.3	6.1	97.2	-7.4	104.6	-3.9	106.7	2.7	104.8	4.2	107.3	5.8	97.4	-3.8
12	105.5	-4.5	100.3	-5.2	104.3	-2.8	87.7	-3.5	100.9	-3.4	100.8	-5.4	93.4	-6.4
31年1月	94.8	-1.5	95.7	-11.8	94.9	-9.8	89.3	-8.1	93.8	-4.0	95.1	-1.8	90.6	0.2

第3-1表 労働時間指数（総実労働時間）

（平成31年1月分）

（事業所規模30人以上）

（平成27年=100）

区分	調査産業計		建設業		製造業		電気・ガス業等		情報通信業		運輸業，郵便業		卸売業，小売業		金融業，保険業	
	前年比		前年比		前年比		前年比		前年比		前年比		前年比		前年比	
平成26年	98.4	-0.9	102.2	-2.1	100.3	0.4	96.9	-1.5	105.8	8.6	97.9	-5.9	99.9	-0.8	96.6	2.2
27	100.0	1.6	100.0	-2.2	100.0	-0.3	100.0	3.1	100.0	-5.5	100.0	2.1	100.0	0.1	100.0	3.5
28	100.2	0.2	103.5	3.6	101.5	1.5	102.0	2.1	99.7	-0.4	98.3	-1.7	100.6	0.6	98.8	-1.2
29	100.6	0.4	104.2	0.7	101.1	-0.4	104.2	2.2	97.9	-1.8	97.0	-1.3	101.2	0.6	96.6	-2.2
30	101.1	0.5	101.7	-2.4	102.6	1.5	99.9	-4.1	96.7	-1.2	108.1	11.4	92.9	-8.2	92.6	-4.1
29年12月	101.9	0.9	103.5	-2.5	106.0	0.7	98.9	4.8	96.6	-3.1	100.1	-4.1	103.7	1.3	97.1	-3.4
30年1月	94.1	0.4	84.3	-6.5	93.9	4.9	93.2	-1.0	97.7	-1.9	98.4	0.2	88.5	-10.1	85.7	-4.0
2	98.6	-0.2	102.4	-9.5	102.7	0.7	96.8	-5.6	86.6	3.0	102.3	6.1	90.3	-7.2	86.4	-9.6
3	99.9	-0.8	101.0	-1.5	102.2	2.1	104.8	-7.8	98.8	-2.9	102.9	7.6	89.7	-5.1	95.2	-6.5
4	103.1	-2.2	101.5	-6.5	105.2	-3.5	100.8	-7.1	98.1	-2.3	104.8	4.6	94.8	-11.3	93.3	-9.1
5	99.6	1.0	91.8	-1.7	98.0	1.3	106.6	4.7	92.1	-11.4	110.6	17.2	91.3	-10.0	92.8	0.0
6	105.1	-0.2	112.6	2.5	105.4	-0.1	102.5	-8.7	101.0	7.3	112.4	12.4	95.4	-9.7	96.4	-6.8
7	102.9	2.0	105.5	-1.5	104.4	2.4	109.4	12.8	103.8	-0.8	112.4	16.2	94.7	-8.9	96.7	0.9
8	99.4	3.0	98.2	1.9	99.1	6.8	99.9	-0.4	95.8	-4.2	110.5	15.6	95.1	-6.1	92.6	-1.3
9	100.5	-1.1	110.0	1.2	101.7	0.0	88.2	-12.9	90.9	-1.7	110.3	13.5	92.9	-8.7	88.2	-8.2
10	103.4	1.1	98.6	-10.3	103.1	0.0	105.1	-9.7	97.9	-0.5	116.8	24.1	92.3	-7.0	99.4	1.5
11	105.6	3.7	109.1	2.0	109.2	4.6	101.4	-2.3	99.2	0.2	109.4	14.6	94.2	-5.9	96.1	3.6
12	100.8	-1.1	105.1	1.5	106.4	0.4	90.0	-9.0	98.1	1.6	106.4	6.3	96.1	-7.3	88.4	-9.0
31年1月	91.5	-2.8	86.2	2.3	89.3	-4.9	93.6	0.4	83.8	-14.2	96.6	-1.8	88.0	-0.6	81.5	-4.9

区分	学術研究等		宿泊業・飲食業等		生活関連サービス等		教育，学習支援業		医療，福祉		複合サービス事業		その他のサービス業	
	前年比		前年比		前年比		前年比		前年比		前年比		前年比	
平成26年	111.6	0.0	97.6	0.9	118.8	-1.5	91.4	-2.1	95.7	-1.6	97.8	-0.9	102.8	5.4
27	100.0	-10.4	100.0	2.5	100.0	-15.8	100.0	9.5	100.0	4.5	100.0	2.3	100.0	-2.7
28	102.1	2.1	94.6	-5.5	99.6	-0.4	100.3	0.2	99.6	-0.4	100.7	0.7	102.1	2.2
29	103.3	1.2	96.8	2.3	95.5	-4.1	100.4	0.1	101.1	1.5	102.5	1.8	106.0	3.8
30	105.0	1.6	103.3	6.7	92.8	-2.8	104.0	3.6	103.8	2.7	100.3	-2.1	95.1	-10.3
29年12月	101.5	-2.1	101.1	3.9	88.9	-5.6	89.2	-1.4	104.3	6.9	105.3	0.2	105.6	-0.9
30年1月	96.4	-5.5	99.8	6.3	80.0	-10.6	98.2	10.3	98.3	3.0	98.5	0.3	89.3	-9.3
2	99.6	-5.6	95.4	7.6	84.5	-10.5	100.7	-1.2	102.6	7.9	90.6	-3.4	91.3	-11.9
3	111.0	0.5	99.9	9.9	79.3	-11.2	105.2	-2.3	103.1	1.0	103.4	-2.3	93.0	-12.4
4	105.4	1.4	102.6	3.3	92.5	-5.4	112.2	5.3	107.0	3.1	94.0	-14.5	94.2	-11.0
5	103.6	4.8	107.3	12.0	95.0	0.4	116.3	9.6	99.0	-0.3	99.8	-0.4	93.4	-9.0
6	107.8	2.0	104.5	7.7	95.6	-5.3	114.7	0.4	107.2	2.3	104.5	-2.3	98.9	-8.8
7	115.4	11.7	104.0	9.0	96.5	-1.8	103.4	10.1	103.4	1.8	104.4	0.5	97.7	-9.5
8	100.3	2.6	109.7	11.1	100.5	0.2	78.1	-3.2	106.0	4.1	102.8	2.5	98.8	-5.5
9	100.0	-1.2	101.4	2.9	98.3	-1.3	98.8	-5.2	104.6	3.0	93.2	-7.1	93.3	-14.2
10	111.2	6.0	103.1	6.3	97.6	5.7	116.7	7.9	102.6	-0.3	105.7	3.0	100.4	-8.3
11	112.2	7.3	106.6	1.6	99.1	-0.5	113.7	10.5	108.0	8.0	104.6	2.4	97.3	-11.5
12	97.2	-4.2	105.4	4.3	94.6	6.4	89.8	0.7	103.8	-0.5	102.5	-2.7	93.6	-11.4
31年1月	90.1	-6.5	82.0	-17.8	95.3	19.1	98.3	0.1	94.6	-3.8	91.9	-6.7	94.8	6.2

第3-2表 労働時間指数（所定内労働時間）

（平成31年1月分）

（事業所規模5人以上）

（平成27年=100）

区分	調査産業計		建設業		製造業		電気・ガス業等		情報通信業		運輸業、郵便業		卸売業、小売業		金融業、保険業	
	前年比		前年比		前年比		前年比		前年比		前年比		前年比		前年比	
平成26年	98.3	0.1	99.3	-0.9	100.2	1.2	97.2	0.4	110.5	-1.9	96.6	-0.3	96.2	0.4	100.4	3.8
27	100.0	1.7	100.0	0.8	100.0	-0.2	100.0	2.9	100.0	-9.4	100.0	3.4	100.0	4.0	100.0	-0.3
28	99.1	-0.9	96.6	-3.4	99.8	-0.2	99.6	-0.4	114.3	14.3	98.0	-2.0	97.7	-2.3	98.9	-1.0
29	99.8	0.7	97.9	1.3	100.1	0.3	101.6	2.0	112.2	-1.8	99.9	1.9	98.0	0.3	96.7	-2.2
30	97.7	-2.1	98.0	0.1	100.1	0.0	99.0	-2.6	111.6	-0.5	101.4	1.5	93.9	-4.2	94.2	-2.6
29年12月	101.5	2.7	100.7	5.6	105.3	1.9	99.5	5.9	108.9	-5.8	102.4	1.8	100.3	1.5	95.7	-5.4
30年1月	92.6	-0.2	86.1	3.4	90.6	3.2	93.5	3.0	111.8	-2.4	96.2	0.2	90.0	-0.9	87.4	-4.1
2	96.4	-1.8	102.3	4.1	100.1	0.0	93.7	-4.5	103.4	-5.8	102.3	5.2	90.6	-9.5	87.4	-9.4
3	98.1	-1.1	95.3	2.1	99.5	0.4	103.7	-3.6	109.9	-6.4	102.7	5.1	91.6	-4.0	94.1	-8.7
4	101.6	-1.8	107.0	6.6	103.4	-2.4	99.6	-4.5	113.1	0.6	103.8	-0.2	97.3	-6.6	93.1	-6.1
5	97.0	0.3	88.4	2.6	95.2	-0.2	104.9	7.3	108.8	-6.9	102.5	3.5	93.1	-0.3	95.1	0.5
6	102.5	-1.8	104.4	3.0	104.7	0.4	102.1	-7.8	115.8	0.4	105.2	-0.8	97.7	-4.1	98.2	-4.6
7	97.7	-3.3	99.9	-4.0	101.8	0.3	102.7	3.4	117.8	5.0	99.5	0.1	91.0	-9.5	99.8	4.3
8	94.9	-1.6	91.9	-5.9	96.7	3.8	102.0	2.3	114.1	4.7	96.1	-0.9	91.8	-4.2	94.6	3.4
9	95.8	-5.0	99.0	-3.3	99.7	-2.9	88.0	-11.2	108.2	1.4	98.2	-2.4	94.7	-2.0	89.5	-6.9
10	99.0	-2.8	100.7	-2.6	100.3	-1.8	104.8	-5.2	110.6	0.6	105.6	4.6	96.6	-0.9	99.4	1.0
11	100.6	-0.8	100.9	-2.5	105.7	1.5	101.5	0.0	113.5	0.1	101.8	2.9	97.9	-1.9	99.9	4.1
12	96.7	-4.7	100.1	-0.6	103.2	-2.0	91.4	-8.1	111.8	2.7	103.0	0.6	94.8	-5.5	91.6	-4.3
31年1月	87.1	-5.9	78.6	-8.7	87.6	-3.3	91.7	-1.9	94.8	-15.2	87.7	-8.8	83.2	-7.6	84.5	-3.3

区分	学術研究等		宿泊業・飲食業等		生活関連サービス等		教育、学習支援業		医療、福祉		複合サービス事業		その他のサービス業	
	前年比		前年比		前年比		前年比		前年比		前年比		前年比	
平成26年	111.2	2.3	100.7	2.3	115.4	11.8	91.0	-4.9	97.2	-1.3	97.8	-2.1	97.1	-0.6
27	100.0	-10.1	100.0	-0.7	100.0	-13.4	100.0	9.8	100.0	2.8	100.0	2.3	100.0	2.9
28	98.4	-1.5	93.1	-6.9	105.7	5.7	99.7	-0.3	99.8	-0.2	100.5	0.4	96.5	-3.5
29	104.0	5.7	97.0	4.2	105.8	0.1	99.7	0.0	101.4	1.6	101.3	0.8	96.9	0.4
30	106.6	2.5	98.3	1.3	103.2	-2.5	94.6	-5.1	100.8	-0.6	101.4	0.1	94.1	-2.9
29年12月	110.8	9.6	101.0	6.5	103.7	-3.1	89.9	0.3	104.9	8.7	104.6	2.5	95.9	0.5
30年1月	94.6	4.2	105.2	10.0	101.3	0.2	91.1	-0.9	96.7	-1.9	95.7	-0.9	89.3	-0.9
2	108.9	8.0	93.9	6.3	104.5	1.3	94.0	-6.7	99.9	4.6	91.5	-4.0	90.2	-4.6
3	112.2	9.4	100.3	3.3	107.7	6.0	101.0	-4.4	101.8	2.2	102.7	-1.8	92.4	-7.5
4	111.4	5.2	103.9	2.0	105.8	-2.9	105.2	1.9	103.9	1.4	99.6	-5.1	94.1	-4.4
5	103.6	10.9	105.8	3.7	106.2	1.0	106.3	2.7	99.1	0.4	103.8	3.7	92.2	-1.9
6	114.8	9.3	102.7	3.6	105.3	-4.4	105.2	-6.7	104.8	-0.3	104.8	-1.2	98.5	-0.8
7	110.6	0.8	94.8	0.7	101.8	-7.5	93.2	-3.7	100.3	-1.6	106.2	4.4	96.4	-1.8
8	101.2	0.5	99.8	4.0	103.5	-4.5	71.8	-13.3	102.4	1.2	105.7	4.9	96.7	0.9
9	99.9	-8.7	92.3	-3.1	98.9	-6.0	86.6	-15.1	99.0	-3.7	93.5	-5.8	92.6	-6.7
10	111.2	1.8	93.1	-0.5	102.4	-3.2	100.3	-5.6	99.1	-5.3	107.3	5.3	97.3	-2.5
11	109.4	-0.5	93.0	-6.6	101.7	-4.5	98.7	-2.1	103.3	2.5	106.1	6.3	96.5	-1.6
12	101.6	-8.3	95.3	-5.6	98.9	-4.6	81.4	-9.5	99.4	-5.2	99.4	-5.0	92.6	-3.4
31年1月	93.0	-1.7	94.2	-10.5	93.6	-7.6	83.9	-7.9	91.7	-5.2	94.6	-1.1	89.7	0.4

第3-2表 労働時間指数（所定内労働時間）

（平成31年1月分）

（事業所規模30人以上）

（平成27年=100）

区分	調査産業計		建設業		製造業		電気・ガス業等		情報通信業		運輸業、郵便業		卸売業、小売業		金融業、保険業	
	前年比		前年比		前年比		前年比		前年比		前年比		前年比		前年比	
平成26年	98.3	-0.8	100.3	-0.2	100.0	0.0	97.4	-1.1	106.1	6.8	95.7	-1.3	100.2	-0.8	97.7	0.2
27	100.0	1.7	100.0	-0.2	100.0	-0.1	100.0	2.7	100.0	-5.7	100.0	4.6	100.0	-0.2	100.0	2.3
28	99.9	-0.1	102.8	2.8	100.4	0.4	100.1	0.1	100.4	0.3	99.4	-0.6	99.8	-0.2	99.5	-0.4
29	100.5	0.6	103.5	0.7	100.2	-0.2	101.9	1.8	99.9	-0.5	99.1	-0.3	100.1	0.3	98.9	-0.6
30	99.5	-1.0	100.5	-2.9	100.7	0.5	100.6	-1.3	99.9	0.0	104.2	5.1	92.1	-8.0	96.5	-2.4
29年12月	101.4	1.4	103.6	-2.3	104.8	1.4	98.1	4.7	98.6	-3.1	99.9	-4.1	102.4	1.9	100.2	-0.9
30年1月	92.6	-0.8	84.0	-3.4	91.6	4.0	94.6	2.8	102.8	1.7	96.4	-2.6	87.1	-10.3	89.2	-1.9
2	97.1	-1.2	100.9	-6.8	100.6	-0.3	95.5	-3.8	90.4	7.4	100.0	1.5	89.8	-7.0	89.8	-8.6
3	98.5	-2.1	100.4	-0.6	99.9	0.9	106.2	-3.9	101.0	-3.2	102.0	4.3	89.1	-5.9	98.4	-4.1
4	101.6	-3.4	100.8	-8.1	103.0	-4.4	101.6	-3.6	102.1	0.7	104.9	1.7	94.1	-10.5	96.3	-6.7
5	97.8	-0.4	92.1	-2.0	96.4	1.4	107.3	7.9	96.1	-10.0	105.8	8.5	90.4	-9.2	96.5	1.6
6	103.7	-1.7	112.0	0.6	104.2	-0.3	104.5	-6.2	105.3	9.0	107.4	4.4	95.0	-9.0	101.2	-5.1
7	101.2	0.4	104.4	-1.6	102.9	2.0	104.8	7.6	107.3	0.4	104.7	5.9	94.1	-8.5	101.1	2.7
8	98.5	1.9	95.6	-2.1	97.5	6.0	103.8	3.6	98.4	-3.7	104.9	6.8	94.0	-5.9	96.8	0.2
9	99.0	-2.7	108.7	-0.5	100.4	-1.3	88.8	-8.1	93.2	-1.2	104.9	5.2	92.4	-8.4	92.4	-6.3
10	101.3	-0.9	96.5	-11.3	100.8	-2.1	106.0	-5.9	100.4	-0.4	111.8	16.3	92.0	-6.3	103.6	3.3
11	103.7	2.2	107.1	1.2	106.7	2.5	102.9	2.5	100.5	-0.5	105.2	8.3	93.5	-6.2	100.3	4.6
12	99.0	-2.4	104.0	0.4	104.0	-0.8	91.3	-6.9	101.4	2.8	102.7	2.8	94.0	-8.2	92.7	-7.5
31年1月	89.3	-3.6	86.0	2.4	88.5	-3.4	93.5	-1.2	87.2	-15.2	89.5	-7.2	85.5	-1.8	86.0	-3.6

区分	学術研究等		宿泊業・飲食業等		生活関連サービス等		教育、学習支援業		医療、福祉		複合サービス事業		その他のサービス業	
	前年比		前年比		前年比		前年比		前年比		前年比		前年比	
平成26年	109.6	0.8	98.4	1.1	118.4	-2.0	93.4	-4.6	96.2	-1.4	98.8	-1.3	101.8	4.7
27	100.0	-8.6	100.0	1.7	100.0	-15.6	100.0	7.2	100.0	4.0	100.0	1.2	100.0	-1.7
28	101.3	1.2	94.2	-5.7	99.5	-0.5	100.3	0.3	99.5	-0.5	100.7	0.6	101.7	1.7
29	102.1	0.8	94.5	0.3	95.5	-4.0	100.7	0.4	101.0	1.5	102.9	2.2	105.6	3.8
30	100.2	-1.9	99.7	5.5	94.8	-0.7	97.6	-3.1	103.0	2.0	98.1	-4.7	96.3	-8.8
29年12月	100.1	1.0	98.3	2.2	89.3	-5.3	89.0	-1.8	104.6	7.5	104.9	1.0	103.3	-1.4
30年1月	94.3	-2.6	96.9	4.8	81.6	-6.3	92.3	0.1	97.3	2.4	94.3	-4.3	89.9	-8.3
2	93.2	-5.2	92.5	6.0	87.1	-8.7	93.4	-8.8	101.9	7.6	89.4	-5.7	92.2	-10.4
3	104.3	-3.6	95.7	7.5	81.6	-9.3	98.8	-8.9	102.8	0.7	100.3	-5.6	93.6	-11.8
4	100.8	-2.2	99.1	2.8	94.9	-3.7	102.6	-3.5	106.5	2.4	93.9	-14.9	95.2	-10.9
5	100.6	1.6	103.9	11.4	97.2	4.0	107.7	2.3	98.2	-0.7	97.7	-2.8	94.4	-8.6
6	106.0	-1.9	101.4	6.3	98.0	-3.4	106.0	-6.8	106.5	1.4	101.7	-5.7	100.6	-8.5
7	106.8	1.7	99.8	7.2	98.6	-1.2	99.9	6.3	102.3	0.9	102.5	-2.3	99.3	-7.6
8	98.7	0.1	105.1	9.3	101.5	3.0	79.5	-4.8	105.2	3.6	103.0	2.0	100.1	-3.8
9	92.7	-8.0	98.8	2.3	100.1	0.9	92.1	-11.1	103.7	2.0	91.3	-8.6	94.6	-12.2
10	105.4	0.9	100.1	5.4	98.9	6.9	108.4	0.9	101.4	-1.5	103.7	0.3	101.7	-7.0
11	104.0	1.1	102.0	0.7	101.1	0.7	106.2	4.0	107.0	7.1	101.6	-0.3	99.4	-8.0
12	95.7	-4.4	100.8	2.5	96.5	8.1	84.6	-4.9	102.6	-1.9	98.1	-6.5	94.8	-8.2
31年1月	87.7	-7.0	81.2	-16.2	92.1	12.9	92.1	-0.2	92.0	-5.4	90.6	-3.9	93.6	4.1

第3-3表 労働時間指数（所定外労働時間）

（平成31年1月分）

（事業所規模5人以上）

（平成27年=100）

区分	調査産業計		建設業		製造業		電気・ガス業等		情報通信業		運輸業, 郵便業		卸売業, 小売業		金融業, 保険業	
	前年比		前年比		前年比		前年比		前年比		前年比		前年比		前年比	
平成26年	91.5	-2.5	75.0	1.6	103.7	6.8	104.2	-13.6	155.2	5.4	88.8	-17.0	90.3	7.3	120.4	8.1
27	100.0	9.2	100.0	33.4	100.0	-3.6	100.0	-4.0	100.0	-35.6	100.0	12.7	100.0	10.7	100.0	-16.9
28	99.2	-0.8	81.7	-18.3	113.4	13.4	138.2	38.1	149.2	49.2	60.3	-39.8	108.7	8.7	86.2	-13.8
29	100.5	1.3	58.0	-29.0	107.4	-5.3	143.8	4.1	219.6	47.2	59.2	-1.8	118.6	9.1	67.9	-21.2
30	110.3	9.8	43.8	-24.5	114.6	6.7	124.9	-13.1	166.1	-24.4	89.6	51.4	79.2	-33.2	54.6	-19.6
29年12月	106.8	1.8	61.4	-22.9	113.6	-14.9	118.7	3.2	210.3	29.4	69.7	42.5	132.3	8.3	59.8	-27.7
30年1月	106.8	8.0	48.8	-26.2	110.2	8.4	90.7	-32.0	145.4	-26.2	77.4	20.4	108.1	-23.0	51.1	-21.6
2	105.7	3.3	56.7	-20.9	115.3	-0.7	137.3	-10.4	161.9	-36.7	81.9	32.1	66.1	-32.8	44.6	-32.7
3	112.5	6.4	65.4	-8.8	116.9	6.1	125.3	-24.2	201.0	-29.6	76.0	22.6	72.6	-43.0	56.5	-33.4
4	117.0	10.7	52.0	-8.3	121.2	1.4	122.7	-22.0	176.3	-26.3	77.4	31.6	80.6	-41.9	57.6	-36.9
5	114.8	16.1	48.8	-11.4	105.9	-5.4	130.7	-13.3	163.9	-20.5	94.1	82.4	83.9	-34.1	50.0	-22.0
6	115.9	17.2	63.8	12.5	111.0	-2.3	105.3	-22.6	168.0	-18.9	94.1	68.9	75.8	-38.2	48.9	-19.7
7	110.2	10.2	36.2	-32.3	113.6	4.7	234.7	131.7	163.9	-19.7	109.0	79.9	74.2	-27.0	58.7	-12.9
8	95.5	6.3	26.0	-44.1	105.1	9.7	69.3	-32.5	164.9	-11.6	92.3	80.6	82.3	-32.0	55.4	-12.1
9	106.8	8.0	32.3	-32.7	109.3	13.1	144.0	-14.9	160.8	-19.6	99.1	71.2	71.0	-41.3	53.3	-18.3
10	113.6	14.9	33.9	-38.5	117.8	20.8	133.3	-23.1	160.8	-24.3	100.5	76.3	69.4	-29.5	63.0	-9.5
11	114.8	13.6	37.8	-29.3	126.3	22.1	113.3	-30.9	176.3	-23.6	87.3	45.0	75.8	-18.9	62.0	7.6
12	110.2	3.2	24.4	-60.3	122.0	7.4	92.0	-22.5	150.5	-28.4	85.5	22.7	90.3	-31.7	54.3	-9.2
31年1月	105.7	-1.0	28.3	-42.0	101.7	-7.7	105.3	16.1	105.2	-27.6	125.3	61.9	91.9	-15.0	52.2	2.2

区分	学術研究等		宿泊業・飲食業等		生活関連サービス等		教育, 学習支援業		医療, 福祉		複合サービス事業		その他のサービス業	
	前年比		前年比		前年比		前年比		前年比		前年比		前年比	
平成26年	165.5	-2.4	100.1	-42.6	120.5	-23.9	48.5	-4.6	94.2	-15.9	80.8	30.7	106.8	5.7
27	100.0	-39.6	100.0	-0.1	100.0	-17.0	100.0	106.1	100.0	6.2	100.0	23.7	100.0	-6.4
28	169.7	69.7	160.7	60.7	145.2	45.2	97.0	-3.0	99.5	-0.4	115.5	15.5	116.0	16.0
29	112.7	-33.6	254.0	58.1	172.7	18.9	107.1	10.4	93.5	-6.0	141.5	22.5	143.4	23.6
30	180.4	60.1	261.8	3.1	231.4	34.0	175.1	63.5	145.6	55.7	127.2	-10.1	115.8	-19.2
29年12月	106.0	-48.6	286.2	78.1	220.5	78.0	100.7	18.6	83.3	-20.1	153.3	-24.3	168.7	21.3
30年1月	128.4	-10.4	231.0	4.7	228.2	18.7	157.2	128.5	138.9	47.1	123.3	-9.8	109.6	-12.5
2	143.3	-14.3	224.1	1.5	261.5	131.8	173.2	73.2	130.6	27.0	106.7	-31.9	107.2	-21.2
3	197.0	34.7	275.9	31.2	264.1	128.9	189.1	79.9	127.8	31.5	161.7	-6.7	132.5	-6.8
4	165.7	10.0	289.7	27.3	233.3	49.2	235.5	112.4	138.9	56.2	121.7	-23.9	114.5	-9.5
5	117.9	29.6	275.9	14.3	228.2	71.2	224.6	92.5	141.7	45.8	108.3	-8.5	118.1	-1.0
6	137.3	50.9	265.5	24.2	210.3	82.2	212.3	76.5	147.2	65.6	178.3	12.6	125.3	5.0
7	183.6	108.4	255.2	-3.9	233.3	15.2	147.8	36.0	155.6	55.6	123.3	-9.8	116.9	-34.9
8	176.1	106.9	327.6	18.7	230.8	-3.2	60.9	15.1	150.0	50.0	100.0	-17.8	119.3	-25.0
9	258.2	179.1	220.7	-25.6	202.6	5.4	168.8	37.0	150.0	68.7	115.0	-17.9	102.4	-30.9
10	214.9	136.2	231.0	-18.3	215.4	5.0	196.4	37.5	144.4	62.4	118.3	14.5	122.9	-12.1
11	256.7	156.7	255.2	-16.8	194.9	4.1	185.5	37.6	161.1	75.7	136.7	-2.4	112.0	-28.5
12	185.1	74.6	289.7	1.2	274.4	24.4	150.0	49.0	161.1	93.4	133.3	-13.0	108.4	-35.7
31年1月	129.9	1.2	151.7	-34.3	135.9	-40.4	142.0	-9.7	175.0	26.0	108.3	-12.2	106.0	-3.3

第3-3表 労働時間指数（所定外労働時間）

（平成31年1月分）

（事業所規模30人以上）

（平成27年=100）

区分	調査産業計		建設業		製造業		電気・ガス業等		情報通信業		運輸業、郵便業		卸売業、小売業		金融業、保険業	
	前年比		前年比		前年比		前年比		前年比		前年比		前年比		前年比	
平成26年	99.4	-3.2	156.6	-21.1	104.1	4.4	91.6	-6.7	101.2	27.0	114.4	-33.0	95.3	-0.1	91.5	53.1
27	100.0	0.6	100.0	-36.1	100.0	-3.8	100.0	9.1	100.0	-1.1	100.0	-12.6	100.0	5.0	100.0	9.3
28	105.2	5.2	121.8	21.8	114.1	14.0	130.6	30.6	93.9	-6.1	85.6	-14.4	120.0	20.0	90.6	-9.4
29	103.4	-1.7	119.0	-2.3	111.9	-1.9	138.5	6.0	82.7	-11.9	75.0	-12.4	125.3	4.4	68.7	-24.2
30	125.2	21.1	128.2	7.7	125.5	12.2	89.1	-35.7	70.8	-14.4	151.3	101.7	111.5	-11.0	45.1	-34.4
29年12月	109.6	-5.7	101.5	-9.1	120.5	-6.0	111.0	5.3	80.6	-3.0	103.5	-3.6	135.0	-7.4	59.0	-36.6
30年1月	117.0	17.0	91.0	-45.1	120.5	14.2	71.4	-43.0	56.6	-35.5	120.8	33.8	120.0	-6.5	42.6	-38.9
2	121.3	14.0	137.3	-39.1	127.6	11.0	116.5	-23.2	55.6	-34.0	127.8	72.0	101.7	-10.2	45.1	-30.4
3	120.2	17.7	116.4	-14.3	128.3	13.9	84.6	-47.6	81.6	0.6	113.9	57.8	103.3	14.8	56.6	-37.8
4	125.5	15.7	117.9	43.6	131.5	5.7	89.0	-42.9	66.3	-28.6	104.9	52.5	110.0	-25.8	56.6	-40.0
5	126.6	20.2	86.6	9.5	116.5	0.7	95.6	-30.4	60.2	-25.8	163.2	170.2	111.7	-21.2	46.7	-29.7
6	127.7	23.7	126.9	63.5	119.7	2.0	73.6	-41.8	66.3	-11.0	167.4	143.3	103.3	-22.5	39.3	-39.4
7	128.7	24.7	132.8	3.4	122.8	6.8	178.0	92.8	76.5	-10.7	197.9	171.5	108.3	-15.6	43.4	-32.1
8	113.8	21.6	158.2	135.4	118.1	15.3	41.8	-58.7	74.5	-9.9	172.9	153.9	121.7	-8.7	42.6	-28.8
9	123.4	23.4	138.8	45.3	117.3	15.5	79.1	-53.9	73.0	-7.1	170.8	143.7	103.3	-13.9	36.9	-43.8
10	135.1	30.9	146.3	8.9	130.7	24.8	91.2	-47.5	78.6	-1.3	172.2	138.5	100.0	-17.8	49.2	-29.4
11	135.1	28.3	155.2	14.3	138.6	28.5	79.1	-48.9	88.8	6.7	155.6	98.2	110.0	0.0	45.1	-17.9
12	127.7	16.5	131.3	29.4	133.9	11.1	69.2	-37.7	71.4	-11.4	147.9	42.9	145.0	7.4	36.9	-37.5
31年1月	125.5	7.3	91.0	0.0	99.2	-17.7	94.5	32.4	56.1	-0.9	175.0	44.9	143.3	19.4	27.0	-36.6

区分	学術研究等		宿泊業・飲食業等		生活関連サービス等		教育、学習支援業		医療、福祉		複合サービス事業		その他のサービス業	
	前年比		前年比		前年比		前年比		前年比		前年比		前年比	
平成26年	133.9	-7.2	83.2	-7.4	102.1	-1.0	64.3	43.2	82.1	-10.5	77.7	10.2	117.0	14.0
27	100.0	-25.4	100.0	20.1	100.0	-2.1	100.0	55.6	100.0	21.7	100.0	28.6	100.0	-14.6
28	111.7	11.6	102.7	2.7	100.7	0.7	99.0	-1.0	104.2	4.3	101.9	1.9	107.7	7.8
29	117.0	4.7	142.5	38.8	95.4	-5.3	98.0	-1.0	104.1	-0.1	94.6	-7.2	110.8	2.9
30	159.4	36.2	179.4	25.9	53.1	-44.3	162.8	66.1	133.3	28.0	142.9	51.1	79.3	-28.4
29年12月	117.3	-24.5	159.6	28.8	80.3	-12.6	91.8	1.5	92.7	-12.7	113.3	-11.7	134.6	4.1
30年1月	120.5	-25.0	161.4	31.4	47.5	-65.9	152.4	154.4	134.1	19.5	180.0	95.7	81.3	-22.3
2	170.9	-8.4	154.4	33.3	32.8	-55.6	168.0	72.7	126.8	15.5	113.3	54.6	79.4	-29.8
3	187.4	37.6	187.7	44.6	32.8	-56.5	164.6	63.5	112.2	9.6	162.7	67.2	85.0	-21.6
4	157.5	38.9	175.4	9.9	44.3	-47.0	201.4	83.9	124.4	30.8	97.3	-3.9	82.2	-12.1
5	137.8	41.2	178.9	21.4	50.8	-56.4	195.9	72.4	126.8	13.0	140.0	47.8	80.4	-14.0
6	128.3	59.8	168.4	29.7	45.9	-49.1	195.2	64.0	134.1	37.4	158.7	75.0	77.6	-12.6
7	212.6	152.2	193.0	35.8	54.1	-21.5	135.4	45.3	139.0	26.6	141.3	68.2	76.6	-32.8
8	118.1	32.7	205.3	37.7	80.3	-41.0	64.6	17.2	134.1	19.5	97.3	12.2	82.2	-26.7
9	182.7	73.2	156.1	14.1	62.3	-42.4	161.2	46.3	134.1	37.4	129.3	18.3	75.7	-37.7
10	177.2	62.0	166.7	20.3	70.5	-20.3	193.9	66.7	143.9	37.2	144.0	66.1	83.2	-25.2
11	205.5	66.3	203.5	13.8	60.7	-27.4	183.0	67.1	143.9	40.5	162.7	54.5	70.1	-47.9
12	114.2	-2.6	201.8	26.4	55.7	-30.6	137.4	49.7	146.3	57.8	188.0	65.9	77.6	-42.3
31年1月	116.5	-3.3	98.2	-39.2	159.0	234.7	155.8	2.2	185.4	38.3	117.3	-34.8	110.3	35.7

第4表 常用雇用指数 (平成31年1月分)

(事業所規模5人以上)

(平成27年=100)

区分	調査産業計		建設業		製造業		電気・ガス業等		情報通信業		運輸業、郵便業		卸売業、小売業		金融業、保険業	
	前年比		前年比		前年比		前年比		前年比		前年比		前年比		前年比	
平成26年	98.8	-1.1	103.6	-4.5	88.0	-4.7	88.8	12.0	94.7	-3.1	99.5	-2.0	103.6	-3.8	85.6	-0.4
27	100.0	1.2	100.0	-3.5	100.0	13.6	100.0	12.6	100.0	5.6	100.0	0.5	100.0	-3.4	100.0	16.7
28	100.5	0.5	100.9	0.9	98.1	-1.8	100.6	0.7	114.2	14.3	104.1	4.2	98.8	-1.2	95.2	-4.8
29	101.4	0.9	105.6	4.7	99.6	1.5	105.2	4.6	119.9	5.0	103.7	-0.4	97.3	-1.5	93.5	-1.8
30	99.1	-2.3	107.0	1.3	94.1	-5.5	112.3	6.7	119.3	-0.5	107.7	3.9	97.0	-0.3	88.4	-5.5
29年12月	98.7	-2.6	105.0	1.0	93.5	-6.5	113.1	11.6	116.3	-2.4	104.7	0.4	96.2	-2.8	91.8	-1.1
30年1月	99.9	-0.9	107.2	4.7	95.9	-3.5	113.1	12.3	117.5	-1.3	109.7	5.7	97.6	-1.1	90.9	-2.7
2	98.9	-2.2	107.4	2.8	92.4	-7.5	113.3	13.0	118.2	1.2	109.5	5.2	97.2	-1.1	91.1	-3.0
3	97.7	-2.9	106.1	1.4	92.4	-7.4	113.3	13.0	117.0	0.2	110.1	6.3	96.7	-0.7	90.0	-3.3
4	99.0	-3.2	108.8	1.9	93.2	-7.8	110.0	6.3	121.1	1.3	109.7	5.0	97.4	-1.1	89.2	-5.9
5	99.1	-3.1	106.3	-0.2	93.1	-6.3	109.9	6.6	121.5	-1.0	111.1	5.8	96.5	-1.7	88.0	-7.9
6	99.1	-2.9	107.8	1.3	92.6	-8.1	109.9	5.9	119.8	-2.9	109.9	5.8	97.0	-0.3	86.4	-8.3
7	99.4	-2.7	108.3	1.6	94.4	-5.4	113.1	8.9	120.8	-1.5	108.5	4.8	96.2	-1.5	86.2	-8.2
8	99.2	-2.5	107.6	1.9	94.6	-5.2	113.1	8.9	121.1	0.2	106.0	3.2	97.0	0.8	85.7	-8.8
9	99.2	-2.6	105.7	0.0	94.8	-5.3	113.1	8.8	118.1	-4.3	106.1	3.3	96.8	-1.0	87.2	-6.1
10	99.2	-2.4	107.2	1.3	95.1	-5.3	113.7	0.4	119.1	-0.2	106.3	3.5	96.7	1.2	87.4	-5.7
11	99.3	-2.4	106.3	-0.7	95.0	-5.8	112.8	-0.3	118.4	0.3	102.6	-0.6	97.1	1.1	88.3	-3.7
12	99.6	0.9	105.6	0.6	95.3	1.9	112.8	-0.3	119.1	2.4	102.4	-2.2	97.2	1.0	89.9	-2.1
31年1月	101.3	1.4	104.8	-2.2	99.9	4.2	103.9	-8.1	119.3	1.5	102.3	-6.7	96.3	-1.3	89.8	-1.2

区分	学術研究等		宿泊業・飲食業等		生活関連サービス等		教育、学習支援業		医療、福祉		複合サービス事業		その他のサービス業	
	前年比		前年比		前年比		前年比		前年比		前年比		前年比	
平成26年	107.1	-3.6	102.5	3.5	111.9	-10.8	103.7	-0.5	99.0	3.1	100.6	-1.5	99.7	1.3
27	100.0	-6.6	100.0	-2.4	100.0	-10.6	100.0	-3.5	100.0	1.0	100.0	-0.6	100.0	0.3
28	100.3	0.3	95.8	-4.3	107.9	7.8	98.6	-1.4	104.1	4.0	102.4	2.3	96.5	-3.5
29	105.5	5.2	103.9	8.5	111.3	3.1	100.1	1.5	103.3	-0.8	100.9	-1.5	98.4	2.0
30	98.9	-6.3	108.8	4.7	110.9	-0.4	101.5	1.4	97.8	-5.3	77.7	-23.0	98.9	0.5
29年12月	101.3	-0.4	108.8	9.8	111.5	5.2	101.2	1.1	95.2	-7.7	100.4	-1.8	97.4	-0.7
30年1月	98.3	-8.5	110.8	13.2	110.5	4.1	102.2	2.3	98.1	-4.2	77.7	-24.5	97.4	-0.4
2	97.4	-9.2	108.9	12.6	108.8	4.4	102.2	2.3	97.6	-5.7	77.8	-25.0	97.0	-1.8
3	96.6	-11.6	106.8	8.9	113.3	7.0	90.4	-7.5	96.7	-6.6	77.7	-23.2	97.3	2.4
4	99.8	-10.3	105.4	5.3	112.0	-1.0	101.8	3.4	97.5	-7.0	77.8	-24.3	98.1	-0.6
5	100.4	-9.5	107.1	3.5	113.2	-0.1	102.1	2.7	97.8	-6.9	78.4	-23.3	98.2	-0.4
6	99.5	-4.8	108.0	1.6	110.8	-1.1	102.6	2.4	98.3	-5.6	78.1	-22.8	98.6	-0.7
7	98.7	-4.9	109.0	0.9	110.4	-3.2	102.9	2.7	98.6	-5.6	78.2	-21.7	99.2	-0.4
8	98.5	-4.6	109.0	-0.9	109.0	-3.5	102.8	2.6	98.3	-5.6	78.2	-21.5	98.4	-0.4
9	98.4	-2.7	108.8	2.5	110.8	-2.9	102.6	1.8	98.2	-6.1	77.6	-21.8	99.2	1.2
10	99.9	-2.3	108.9	2.9	110.3	-4.2	102.6	1.2	97.0	-6.9	77.6	-21.6	100.0	0.9
11	100.0	-3.3	110.8	4.7	111.0	-1.5	102.8	1.4	97.5	-6.0	76.6	-22.6	100.7	1.4
12	99.8	-1.5	111.5	2.5	110.9	-0.5	103.2	2.0	98.1	3.0	77.1	-23.2	102.1	4.8
31年1月	99.9	1.6	110.5	-0.3	105.7	-4.3	104.9	2.6	104.2	6.2	76.1	-2.1	102.2	4.9

第4表 常用雇用指数 (平成31年1月分)

(事業所規模30人以上)

(平成27年=100)

区分	調査産業計		建設業		製造業		電気・ガス業等		情報通信業		運輸業, 郵便業		卸売業, 小売業		金融業, 保険業	
	前年比		前年比		前年比		前年比		前年比		前年比		前年比		前年比	
平成26年	98.1	-1.6	114.4	-4.0	87.9	-5.9	100.5	-2.4	104.6	-11.8	100.7	0.6	104.8	-1.3	69.9	-1.7
27	100.0	1.9	100.0	-12.6	100.0	13.8	100.0	-0.5	100.0	-4.4	100.0	-0.7	100.0	-4.6	100.0	43.0
28	99.5	-0.5	100.3	0.3	98.1	-1.9	101.1	1.1	99.6	-0.4	100.8	0.9	97.8	-2.2	99.4	-0.6
29	100.6	1.0	99.8	-0.5	101.1	3.1	107.4	6.3	101.7	2.1	98.3	-2.5	98.2	0.4	100.2	0.8
30	96.6	-4.0	109.6	9.8	90.0	-11.0	116.7	8.7	101.0	-0.7	105.9	7.7	102.6	4.5	95.2	-5.0
29年12月	95.9	-3.9	98.8	-1.1	93.2	-6.4	117.9	15.8	102.5	4.4	99.5	0.2	98.9	1.9	96.8	-1.9
30年1月	98.2	-1.4	108.5	9.2	94.2	-5.7	117.9	16.8	102.4	4.3	106.8	8.4	104.8	8.7	96.5	-2.8
2	96.6	-2.6	107.6	8.9	89.6	-10.1	118.2	17.4	101.2	3.4	107.1	8.5	104.2	8.8	95.9	-3.4
3	96.1	-2.6	107.6	9.6	89.6	-10.0	118.2	17.4	101.2	3.8	107.5	9.8	103.2	8.3	95.7	-3.3
4	96.9	-4.4	112.3	13.1	90.3	-11.1	113.9	8.6	101.9	1.1	107.4	8.9	103.7	4.4	96.0	-6.2
5	97.0	-5.0	110.5	11.3	90.1	-12.2	113.8	8.5	101.8	-2.6	107.6	8.2	102.6	0.6	95.0	-7.5
6	96.5	-5.4	109.9	10.1	89.5	-13.0	113.8	7.8	101.3	-1.6	106.8	8.5	102.2	0.8	94.0	-7.6
7	96.4	-5.4	109.9	9.5	89.5	-12.9	117.8	11.4	101.4	-1.5	104.7	6.2	101.9	1.6	94.1	-7.6
8	96.2	-4.7	108.9	8.5	89.3	-13.0	117.8	11.4	100.6	-3.7	104.0	5.8	102.6	10.3	94.3	-6.4
9	96.2	-5.6	109.9	8.8	89.5	-13.0	117.8	11.3	100.0	-3.8	104.2	6.9	101.6	1.5	94.7	-6.0
10	96.3	-5.1	109.9	8.3	89.6	-12.4	117.8	-0.3	100.0	-2.2	104.4	7.7	101.3	3.8	95.0	-5.5
11	96.5	-4.9	109.9	8.8	89.3	-13.1	116.7	-1.1	99.7	-3.0	105.4	8.8	101.1	3.0	95.3	-2.0
12	96.6	0.7	110.4	11.7	89.4	-4.1	116.7	-1.0	99.9	-2.5	105.1	5.6	101.6	2.7	96.3	-0.5
31年1月	99.5	1.3	109.3	0.7	95.0	0.8	105.3	-10.7	100.2	-2.1	105.3	-1.4	99.8	-4.8	97.4	0.9

区分	学術研究等		宿泊業・飲食業等		生活関連サービス等		教育, 学習支援業		医療, 福祉		複合サービス事業		その他のサービス業	
	前年比		前年比		前年比		前年比		前年比		前年比		前年比	
平成26年	131.2	-6.3	103.2	0.3	115.1	-7.9	105.3	0.0	99.6	1.6	101.3	0.2	103.4	0.2
27	100.0	-23.8	100.0	-3.1	100.0	-13.1	100.0	-5.1	100.0	0.3	100.0	-1.3	100.0	-3.2
28	99.3	-0.8	100.2	0.1	114.2	14.2	98.0	-2.0	101.2	1.3	100.7	0.7	96.5	-3.4
29	97.3	-2.0	94.9	-5.3	132.7	16.2	99.8	1.8	100.9	-0.4	98.8	-1.9	99.8	3.4
30	88.8	-8.7	101.5	7.0	143.1	7.8	100.6	0.8	92.0	-8.8	54.5	-44.8	101.6	1.8
29年12月	96.2	-1.6	96.3	-0.5	137.9	16.9	100.6	0.8	87.8	-13.0	100.5	1.4	100.8	2.8
30年1月	89.3	-9.0	104.2	10.5	133.9	14.4	101.0	1.1	92.9	-8.1	53.7	-46.6	100.3	3.0
2	89.3	-7.7	101.8	10.7	135.0	20.0	101.5	1.6	92.0	-8.6	53.9	-46.5	99.1	0.5
3	89.3	-7.4	102.6	11.4	146.6	20.7	96.1	0.0	91.0	-9.4	53.8	-43.4	100.5	3.6
4	90.1	-8.6	100.2	6.9	144.0	7.1	100.1	1.3	92.4	-10.2	54.0	-47.0	99.9	-0.2
5	89.3	-8.0	100.7	6.8	143.2	6.2	100.5	0.7	92.7	-10.2	55.3	-44.0	100.2	-0.6
6	89.3	-9.1	99.2	3.3	141.8	5.0	100.8	0.9	92.6	-9.8	54.6	-44.5	100.9	0.3
7	89.0	-9.6	101.0	3.8	142.0	1.5	100.8	1.0	92.2	-9.9	54.7	-44.2	102.2	1.6
8	88.1	-9.5	103.6	6.8	140.9	1.9	100.8	1.0	91.8	-9.9	54.8	-44.5	100.0	-0.3
9	87.7	-9.6	102.1	6.7	145.1	4.4	100.9	0.5	91.6	-11.0	54.7	-44.0	101.3	1.3
10	88.1	-9.5	100.7	5.0	147.3	5.1	101.0	-0.3	91.6	-10.5	54.8	-43.7	103.1	3.0
11	88.5	-8.0	100.7	7.5	150.1	6.2	101.7	0.4	91.5	-10.5	54.5	-44.0	104.9	3.6
12	87.8	-8.7	101.2	5.1	147.4	6.9	101.7	1.1	91.4	4.1	55.4	-44.9	106.3	5.5
31年1月	88.4	-1.0	98.6	-5.4	128.5	-4.0	101.8	0.8	100.0	7.6	54.5	1.5	104.4	4.1

毎月勤労統計調査 平成31年1月分結果確報

当調査においては、本来「500人以上規模の事業所」については全数調査すべきところ、一部抽出調査を行い、かつ抽出調査を行う場合に行う必要がある統計的処理(復元※)を平成16年から平成29年までの間行っておりませんでした。国民の皆さま、統計に関わる皆さまにご迷惑をおかけしたことをお詫び申し上げます。詳しくは、平成31年1月11日の公表資料に掲載しています。

(https://www.mhlw.go.jp/stf/newpage_03207.html)

平成30年11月分確報から、掲載する数値を、従来公表してきた値から、平成24年以降において東京都の「500人以上規模の事業所」についても復元して再集計した値(再集計値)に変更しましたのでご注意ください。詳細については39ページをご参照ください。

※復元とは、抽出調査を行った際に行うべき統計的処理で母集団の調査結果として扱うための計算。

(前年同月と比較して)

- 現金給与総額は272,130円(0.6%減)となった。うち一般労働者が354,820円(0.3%増)、パートタイム労働者が95,011円(0.5%減)となり、パートタイム労働者比率が31.81%(0.96ポイント上昇)となった。なお、一般労働者の所定内給与は310,062円(0.4%増)、パートタイム労働者の時間当たり給与は1,165円(2.6%増)となった。
- 共通事業所による現金給与総額は0.6%増となった。うち一般労働者が1.0%増、パートタイム労働者が1.0%減となった。
- 就業形態計の所定外労働時間は10.2時間(1.9%減)となった。

※平成31年1月に30人以上規模の事業所の標本の部分入替えを行いました。1月は入替え前後の両方の事業所を調べており、新旧事業所の結果を比較したところ、現金給与総額では-2,532円(-0.9%)、きまって支給する給与では-1,576円(-0.6%)の断層が生じています。

※平成30年に基準とする母集団労働者数(ベンチマーク)の更新を行ったため、平成30年においてはベンチマークの違いによる断層が発生していました。平成31年はベンチマーク更新を行わないため、ベンチマークの違いによる断層はありません。

(事業所規模5人以上、平成31年1月確報)

区分	就業形態計		一般労働者		パートタイム労働者	
	前年比(差)		前年比(差)		前年比(差)	
月間現金給与額						
	円	%	円	%	円	%
現金給与総額	272,130	-0.6	354,820	0.3	95,011	-0.5
きまって支給する給与	259,482	-0.6	336,708	0.3	94,068	-0.5
所定内給与	240,269	-0.6	310,062	0.4	90,777	-0.4
(時間当たり給与)	—	—	—	—	1,165	2.6
所定外給与	19,213	-1.1	26,646	0.2	3,291	-2.7
特別に支払われた給与	12,648	-1.4	18,112	-0.1	943	-1.7
実質賞金						
現金給与総額	—	-0.7	—	0.1	—	-0.7
きまって支給する給与	—	-0.8	—	0.1	—	-0.6
月間実労働時間数等						
	時間	%	時間	%	時間	%
総実労働時間	130.3	-2.6	153.4	-1.8	80.6	-2.7
所定内労働時間	120.1	-2.6	139.7	-1.9	77.9	-2.8
所定外労働時間	10.2	-1.9	13.7	-0.7	2.7	0.0
出勤日数	日	日	日	日	日	日
	16.9	-0.4	18.3	-0.3	13.9	-0.4
常用雇用						
	千人	%	千人	%	千人	%
本調査期間末	50,299	2.0	34,299	0.6	16,000	5.2
	%	ポイント	%	ポイント	%	ポイント
パートタイム労働者比率	31.81	0.96	—	—	—	—

注1：平成30年11月分確報から、平成24年以降において東京都の「500人以上規模の事業所」についても再集計した値(再集計値)に変更しており、従来の公表値とは接続しないことに注意。

注2：前年比(差)は、単位が%のものは前年同月比、ポイント又は日のものは前年同月差である。

注3：今回の調査対象事業所数は30,208事業所、回収事業所数は24,613事業所、回収率は81.5%であった。

統計表
第1表 月間現金給与額

(事業所規模5人以上、平成31年1月確報)

産 業	現金給与総額									
	前年比		きまって支給する給与				特別に支払われた給与			
			所定内給与		所定外給与					
	円	%	円	%	円	%	円	%		
就業形態計										
調査産業計	272,130	-0.6	259,482	-0.6	240,269	-0.6	19,213	-1.1	12,648	-1.4
鉱業、採石業等	335,997	12.4	329,000	10.0	296,367	8.4	32,633	28.0	6,997	5241.2
建設業	354,119	5.9	330,057	2.6	304,662	2.7	25,395	0.4	24,062	88.4
製造業	315,584	-0.5	304,198	-0.1	273,323	0.5	30,875	-4.0	11,386	-12.3
電気・ガス業	455,157	-0.1	442,887	1.4	394,021	1.6	48,866	-0.3	12,270	-35.1
情報通信業	392,123	-7.8	376,916	-0.7	347,386	-0.8	29,530	-0.5	15,207	-66.3
運輸業、郵便業	306,109	0.6	296,610	-0.5	253,161	-0.7	43,449	0.8	9,499	47.8
卸売業、小売業	237,185	-2.2	228,234	-1.5	216,183	-1.6	12,051	2.2	8,951	-18.5
金融業、保険業	424,822	10.6	361,181	-3.3	339,431	-3.7	21,750	2.2	63,641	529.2
不動産・物品賃貸業	295,294	-6.8	273,889	-4.4	257,431	-3.9	16,458	-11.1	21,405	-30.1
学術研究等	401,887	5.2	373,828	3.7	349,727	3.9	24,101	-0.3	28,059	31.7
飲食サービス業等	119,498	-1.2	116,548	-1.4	109,382	-1.0	7,166	-6.3	2,950	6.6
生活関連サービス等	195,558	0.1	190,229	2.8	180,349	2.6	9,880	6.3	5,329	-49.2
教育、学習支援業	301,286	-2.3	286,467	-2.5	281,504	-2.3	4,963	-13.0	14,819	1.2
医療、福祉	260,694	-1.5	248,846	-0.4	233,557	-0.6	15,289	1.3	11,848	-19.1
複合サービス事業	311,810	-8.1	301,050	-1.1	276,750	-2.2	24,300	12.8	10,760	-69.0
その他のサービス業	226,758	0.5	219,473	1.1	201,614	1.0	17,859	1.4	7,285	-14.5
一般労働者										
調査産業計	354,820	0.3	336,708	0.3	310,062	0.4	26,646	0.2	18,112	-0.1
鉱業、採石業等	342,236	11.8	335,048	9.6	301,572	7.8	33,476	27.5	7,188	5224.4
建設業	369,505	5.3	344,081	2.0	317,232	2.2	26,849	-0.3	25,424	88.0
製造業	348,951	0.4	335,947	0.8	301,083	1.3	34,864	-3.0	13,004	-11.7
電気・ガス業	470,828	0.0	457,975	1.5	406,745	1.7	51,230	0.0	12,853	-34.1
情報通信業	413,089	-6.8	396,849	0.3	365,519	0.3	31,330	0.3	16,240	-66.0
運輸業、郵便業	350,838	1.1	339,444	0.1	288,334	-0.3	51,110	1.7	11,394	48.9
卸売業、小売業	351,188	-2.6	335,437	-1.8	315,903	-1.9	19,534	2.5	15,751	-18.1
金融業、保険業	458,170	9.7	388,023	-4.6	364,050	-4.8	23,973	0.5	70,147	528.2
不動産・物品賃貸業	362,839	-5.8	334,938	-3.2	314,186	-2.7	20,752	-9.7	27,901	-29.6
学術研究等	432,972	4.6	402,240	3.1	375,785	3.4	26,455	-0.9	30,732	29.6
飲食サービス業等	283,280	3.8	271,623	3.4	248,153	4.0	23,470	-1.3	11,657	13.7
生活関連サービス等	290,916	-1.5	281,141	2.2	265,025	2.1	16,116	3.5	9,775	-52.0
教育、学習支援業	413,611	0.1	391,322	-0.2	384,320	0.1	7,002	-11.5	22,289	4.9
医療、福祉	334,647	0.7	317,969	1.9	296,434	1.7	21,535	4.1	16,678	-17.4
複合サービス事業	355,783	-6.6	342,620	0.7	314,699	-0.4	27,921	15.0	13,163	-67.6
その他のサービス業	281,568	0.3	271,276	1.0	247,480	0.8	23,796	2.9	10,292	-13.6
パートタイム労働者										
調査産業計	95,011	-0.5	94,068	-0.5	90,777	-0.4	3,291	-2.7	943	-1.7
製造業	106,072	-1.8	104,845	-2.0	99,018	-1.7	5,827	-7.0	1,227	14.6
卸売業、小売業	94,654	1.0	94,205	1.1	91,509	1.2	2,696	1.9	449	-24.8
飲食サービス業等	75,322	-1.4	74,720	-1.5	71,952	-1.3	2,768	-4.7	602	5.8
教育、学習支援業	87,572	1.8	86,965	1.8	85,881	1.7	1,084	7.0	607	2.2
医療、福祉	107,768	-4.7	105,907	-4.4	103,534	-4.3	2,373	-8.3	1,861	-15.9
その他のサービス業	102,645	6.4	102,169	6.6	97,754	7.2	4,415	-5.3	476	-12.5

注1：平成30年11月分確報から、平成24年以降において東京都の「500人以上規模の事業所」についても再集計した値(再集計値)に変更しており、従来公表値とは接続しないことに注意。

注2：パートタイム労働者については、労働者数が概ね100万人を超える産業を表章している。

第2表 月間実労働時間及び出勤日数

(事業所規模5人以上、平成31年1月確報)

産 業	総実労働時間						出 勤 日 数	
			所定内労働時間		所定外労働時間			
	前年比		前年比		前年比		前年差	
	時間	%	時間	%	時間	%	日	日
就業形態計								
調査産業計	130.3	-2.6	120.1	-2.6	10.2	-1.9	16.9	-0.4
鉱業、採石業等	160.9	7.2	146.5	7.2	14.4	7.5	19.3	0.8
建設業	150.1	-1.8	136.3	-2.1	13.8	2.3	18.3	-0.3
製造業	144.0	-2.5	129.5	-2.1	14.5	-5.2	17.2	-0.3
電気・ガス業	144.0	-0.9	130.8	-1.0	13.2	0.8	17.3	-0.2
情報通信業	142.4	-3.2	128.8	-3.8	13.6	3.8	17.1	-0.6
運輸業、郵便業	159.6	-1.3	136.8	-1.2	22.8	-1.7	18.5	-0.2
卸売業、小売業	124.7	-3.1	117.3	-3.3	7.4	0.0	17.1	-0.6
金融業、保険業	136.6	-2.9	126.2	-3.3	10.4	1.1	17.4	-0.4
不動産・物品賃貸業	134.5	-4.5	124.3	-3.8	10.2	-12.1	17.3	-0.3
学術研究等	140.1	-1.4	127.2	-1.6	12.9	1.6	16.9	-0.3
飲食サービス業等	94.5	-4.3	88.8	-4.2	5.7	-4.9	14.4	-0.6
生活関連サービス等	123.1	-2.4	116.1	-2.8	7.0	6.1	16.8	-0.6
教育、学習支援業	115.0	-1.0	106.1	-1.6	8.9	8.5	15.2	-0.1
医療、福祉	125.4	-2.6	120.2	-2.5	5.2	-3.7	16.8	-0.4
複合サービス事業	142.8	-2.0	131.8	-2.8	11.0	8.9	18.1	-0.1
その他のサービス業	131.7	-1.6	121.6	-1.1	10.1	-6.5	17.2	-0.3
一般労働者								
調査産業計	153.4	-1.8	139.7	-1.9	13.7	-0.7	18.3	-0.3
鉱業、採石業等	162.5	6.9	147.8	6.9	14.7	6.5	19.4	0.7
建設業	154.3	-2.0	139.8	-2.4	14.5	0.6	18.7	-0.3
製造業	151.1	-2.1	135.0	-1.7	16.1	-4.7	17.5	-0.3
電気・ガス業	146.8	-0.7	132.9	-1.0	13.9	2.3	17.5	-0.2
情報通信業	147.1	-2.4	132.7	-3.1	14.4	5.0	17.4	-0.6
運輸業、郵便業	174.3	-0.7	147.8	-0.7	26.5	-0.8	19.2	-0.2
卸売業、小売業	153.0	-3.5	141.7	-3.7	11.3	-0.9	18.4	-0.6
金融業、保険業	141.0	-3.5	129.6	-3.9	11.4	0.0	17.6	-0.5
不動産・物品賃貸業	151.4	-3.8	138.7	-3.1	12.7	-10.6	18.4	-0.3
学術研究等	146.5	-1.6	132.3	-2.1	14.2	2.2	17.4	-0.3
飲食サービス業等	178.8	-0.9	161.9	-1.0	16.9	-1.2	21.0	-0.2
生活関連サービス等	161.2	-3.1	150.7	-3.3	10.5	1.0	19.8	-0.7
教育、学習支援業	148.1	1.0	135.1	0.0	13.0	12.0	18.0	0.1
医療、福祉	150.7	-1.3	143.5	-1.4	7.2	0.0	18.7	-0.3
複合サービス事業	150.8	-0.9	138.9	-1.7	11.9	8.2	18.3	-0.2
その他のサービス業	151.8	-1.1	138.6	-0.8	13.2	-5.0	18.2	-0.2
パートタイム労働者								
調査産業計	80.6	-2.7	77.9	-2.8	2.7	0.0	13.9	-0.4
製造業	99.3	-3.9	95.0	-3.7	4.3	-8.6	15.3	-0.5
卸売業、小売業	89.3	-2.0	86.7	-2.2	2.6	3.9	15.6	-0.3
飲食サービス業等	71.8	-3.8	69.1	-3.9	2.7	0.0	12.7	-0.5
教育、学習支援業	52.0	2.1	50.9	1.7	1.1	22.2	9.8	-0.1
医療、福祉	73.2	-2.2	72.0	-2.2	1.2	0.0	12.8	-0.4
その他のサービス業	86.0	-1.4	83.0	-1.0	3.0	-11.8	14.8	-0.4

注1：平成30年11月分確報から、平成24年以降において東京都の「500人以上規模の事業所」についても再集計し(再集計値)に変更しており、従来の公表値とは接続しないことに注意。

注2：パートタイム労働者については、労働者数が概ね100万人を超える産業を表章している。

第3表 常用雇用及び労働異動率

(事業所規模5人以上、平成31年1月確報)

産 業	労働者総数				入 職 率		離 職 率	
	前年比		パートタイム労働者比率		前年差		前年差	
			%	ポイント				
就業形態計	千人	%	%	ポイント	%	ポイント	%	ポイント
調査産業計	50,299	2.0	31.81	0.96	1.46	0.13	1.69	0.11
鉱業、採石業等	13	-1.6	2.63	-0.40	3.13	2.74	0.92	0.39
建設業	2,701	2.4	5.81	-0.88	0.90	-0.11	1.15	-0.29
製造業	8,024	1.3	13.69	1.00	0.91	0.06	1.09	0.03
電気・ガス業	259	-2.2	4.76	0.29	0.44	0.04	0.51	0.05
情報通信業	1,515	-0.7	6.93	1.29	1.19	0.45	1.30	0.09
運輸業、郵便業	3,113	0.9	18.86	0.44	0.89	-0.06	1.22	-0.13
卸売業、小売業	9,384	0.5	44.43	0.21	-1.43	-0.01	1.67	0.12
金融業、保険業	1,378	1.1	10.23	-1.64	1.34	0.05	1.48	0.08
不動産・物品賃貸業	763	1.7	25.03	1.91	1.28	0.07	1.63	-0.11
学術研究等	1,457	1.7	10.14	-0.61	1.14	0.13	1.22	-0.01
飲食サービス業等	4,628	6.1	78.77	1.52	3.32	0.68	3.61	0.31
生活関連サービス等	1,647	2.2	48.51	-1.64	2.31	0.44	3.21	0.64
教育、学習支援業	3,291	2.0	34.51	2.57	1.27	0.35	1.27	0.27
医療、福祉	7,435	2.5	32.62	1.64	1.17	0.03	1.38	0.08
複合サービス事業	475	8.0	19.98	2.88	0.65	0.13	0.98	-0.20
その他のサービス業	4,215	3.0	30.61	0.81	2.07	-0.03	2.29	0.32
一般労働者	千人	%	%	ポイント	%	ポイント	%	ポイント
調査産業計	34,299	0.6	—	—	0.97	0.08	1.18	0.06
鉱業、採石業等	12	-1.1	—	—	3.19	2.80	0.95	0.42
建設業	2,544	3.4	—	—	0.83	0.13	1.09	-0.28
製造業	6,925	0.2	—	—	0.79	0.05	0.89	0.01
電気・ガス業	246	-2.5	—	—	0.27	-0.01	0.50	0.11
情報通信業	1,410	-2.0	—	—	0.95	0.38	1.07	0.01
運輸業、郵便業	2,526	0.4	—	—	0.77	-0.02	0.94	-0.09
卸売業、小売業	5,215	0.1	—	—	0.93	-0.08	1.18	-0.02
金融業、保険業	1,237	3.0	—	—	1.41	0.07	1.50	0.10
不動産・物品賃貸業	572	-0.7	—	—	1.03	0.08	1.31	0.03
学術研究等	1,309	2.4	—	—	0.96	0.15	0.97	0.02
飲食サービス業等	983	-0.9	—	—	1.87	0.48	2.37	0.80
生活関連サービス等	848	5.6	—	—	1.42	0.34	2.02	0.34
教育、学習支援業	2,155	-1.8	—	—	0.40	0.02	0.58	0.26
医療、福祉	5,010	0.1	—	—	0.89	0.06	1.19	0.02
複合サービス事業	380	4.3	—	—	0.44	0.04	0.65	-0.26
その他のサービス業	2,925	1.8	—	—	1.84	0.15	2.00	0.30
パートタイム労働者	千人	%	%	ポイント	%	ポイント	%	ポイント
調査産業計	16,000	5.2	—	—	2.51	0.19	2.79	0.19
鉱業、採石業等	0	-14.6	—	—	0.90	0.65	0.00	-0.25
建設業	157	-11.1	—	—	1.93	-3.67	2.12	-0.26
製造業	1,099	9.3	—	—	1.64	0.07	2.29	0.01
電気・ガス業	12	4.2	—	—	3.84	0.98	0.81	-1.14
情報通信業	105	22.1	—	—	4.49	0.80	4.39	0.57
運輸業、郵便業	587	3.4	—	—	1.44	-0.23	2.45	-0.31
卸売業、小売業	4,170	1.0	—	—	2.06	0.07	2.29	0.24
金融業、保険業	141	-12.9	—	—	0.75	-0.21	1.23	-0.18
不動産・物品賃貸業	191	10.2	—	—	2.03	-0.07	2.60	-0.63
学術研究等	148	-4.1	—	—	2.68	-0.04	3.43	-0.10
飲食サービス業等	3,645	8.3	—	—	3.71	0.70	3.95	0.14
生活関連サービス等	799	-1.2	—	—	3.25	0.60	4.47	1.03
教育、学習支援業	1,136	10.3	—	—	2.94	0.89	2.60	0.16
医療、福祉	2,425	7.9	—	—	1.76	-0.06	1.77	0.16
複合サービス事業	95	26.3	—	—	1.48	0.40	2.29	-0.16
その他のサービス業	1,290	5.8	—	—	2.58	-0.49	2.92	0.33

注1：平成30年11月分確報から、平成24年以降において東京都の「500人以上規模の事業所」についても(再集計値)に変更しており、従来の公表値とは接続しないことに注意。

時系列表第1表 賃金指数

(事業所規模5人以上)

(平成27年平均=100)

年月	調査産業計		一般労働者		パートタイム労働者		製造業	卸売業、 小売業	医療、福 祉
	前年比		前年比		前年比		前年比	前年比	前年比
	%		%		%		%	%	%
現金	給与総額								
平成27年	100.0	0.1	100.0	0.5	100.0	0.5	0.4	-0.2	0.2
28年	100.7	0.6	101.0	1.0	99.8	-0.2	0.7	1.9	0.7
29年	101.1	0.4	101.5	0.5	100.6	0.8	1.5	0.5	1.6
30年	102.5	1.4	103.1	1.6	101.9	1.3	1.8	3.8	-1.8
29年12月	176.6	0.8	184.9	0.9	111.3	1.2	2.4	-0.1	0.3
30年1月	86.8	0.7	86.1	0.7	97.5	2.0	0.4	1.6	-0.6
2月	84.5	0.8	83.7	1.1	96.4	0.1	1.1	2.9	-1.0
3月	90.4	1.8	89.9	2.0	99.4	1.4	3.1	4.4	-1.2
4月	88.0	0.2	86.8	0.3	101.6	0.7	1.5	1.1	-2.0
5月	87.6	1.4	86.3	1.5	100.5	1.6	1.3	4.1	-0.6
6月	142.7	2.8	146.6	2.9	107.1	1.5	3.2	9.1	-1.7
7月	119.9	1.4	121.9	1.7	105.7	0.9	1.7	0.9	-3.9
8月	87.8	0.6	86.8	0.6	101.3	2.2	1.4	4.5	-0.7
9月	85.8	0.7	84.8	1.0	99.3	0.4	-0.1	3.7	-2.0
10月	86.3	1.1	85.5	1.4	99.9	1.9	1.1	3.3	-1.5
11月	90.4	1.7	89.8	1.8	102.2	2.9	3.3	4.9	-1.3
12月	179.3	1.5	188.5	1.9	111.9	0.5	2.0	4.2	-2.5
31年1月	86.3	-0.6	86.4	0.3	97.0	-0.5	-0.5	-2.2	-1.5
きまって支給する給与									
平成27年	100.0	0.3	100.0	0.6	100.0	0.5	0.4	-0.1	0.9
28年	100.2	0.2	100.5	0.5	99.8	-0.2	0.5	1.0	0.7
29年	100.7	0.5	101.0	0.5	100.7	0.9	1.1	1.0	1.3
30年	101.6	0.9	102.0	1.0	102.0	1.3	1.4	2.6	-1.4
29年12月	101.2	0.6	101.8	0.6	102.4	1.6	1.3	1.1	1.2
30年1月	100.2	0.8	100.9	0.8	99.0	2.0	1.5	2.3	-1.2
2月	100.4	0.5	101.2	0.6	98.4	0.1	1.1	2.5	-1.9
3月	101.7	1.0	102.3	1.1	100.5	1.2	1.5	2.7	-1.4
4月	102.7	0.7	102.8	0.8	103.3	0.8	1.5	2.8	-1.6
5月	101.3	1.1	101.2	1.1	102.4	1.6	1.8	2.4	-1.2
6月	102.1	1.0	101.9	1.0	104.4	1.0	1.6	2.8	-1.0
7月	101.8	0.8	102.1	1.0	102.9	1.1	1.3	2.6	-1.9
8月	101.2	1.0	101.5	1.0	102.5	2.1	1.1	4.0	-1.0
9月	101.2	0.4	101.8	0.8	101.3	0.4	1.0	2.4	-1.8
10月	102.0	1.1	102.7	1.3	101.9	1.9	1.4	2.8	-1.2
11月	102.2	1.3	102.8	1.4	103.9	3.0	1.8	2.9	-1.4
12月	101.8	0.6	102.6	0.8	102.9	0.5	0.9	2.2	-1.6
31年1月	99.6	-0.6	101.2	0.3	98.5	-0.5	-0.1	-1.5	-0.4
所定内給与									
平成27年	100.0	0.3	100.0	0.6	100.0	0.5	0.2	-0.1	1.2
28年	100.3	0.3	100.6	0.6	99.9	-0.1	0.5	0.7	0.6
29年	100.8	0.5	101.0	0.4	100.8	0.9	1.0	1.0	1.4
30年	101.6	0.8	102.0	1.0	102.2	1.4	1.2	2.8	-1.3
29年12月	101.0	0.6	101.5	0.6	102.4	1.9	1.1	1.2	1.4
30年1月	100.4	1.0	101.0	0.8	99.0	2.2	1.2	2.4	-1.0
2月	100.4	0.5	101.2	0.6	98.7	0.2	1.0	2.4	-1.8
3月	101.5	0.9	102.1	1.0	100.6	1.2	1.3	2.7	-1.5
4月	102.4	0.6	102.5	0.7	103.5	0.9	1.4	2.7	-1.6
5月	101.6	1.1	101.4	1.1	102.6	1.8	1.6	2.3	-1.2
6月	102.2	0.8	102.0	0.8	104.7	0.9	1.3	2.5	-1.0
7月	102.0	0.7	102.3	1.0	103.2	1.1	1.2	2.7	-1.9
8月	101.5	1.0	101.8	1.1	102.7	2.1	1.3	4.0	-0.8
9月	101.6	0.5	102.1	0.8	101.7	0.4	1.1	2.6	-1.8
10月	102.0	1.1	102.7	1.4	102.3	2.0	1.2	3.1	-1.1
11月	102.0	1.3	102.5	1.4	104.2	3.0	1.7	2.9	-1.4
12月	101.7	0.7	102.5	1.0	102.9	0.5	1.1	2.3	-1.6
31年1月	99.8	-0.6	101.4	0.4	98.6	-0.4	0.5	-1.6	-0.6

注：平成30年11月分確報から、平成24年以降において東京都の「500人以上規模の事業所」についても再集計した値（再集計値）に変更しており、従来の公表値とは接続しないことに注意。

時系列表第2表 労働時間指数

(事業所規模5人以上)

(平成27年平均=100)

年月	調査産業計		一般労働者		パートタイム労働者		製造業	卸売業, 小売業	医療, 福祉
	前年比	前年比	前年比	前年比	前年比	前年比	前年比	前年比	
	%		%		%		%	%	%
総実労働時間									
平成27年	100.0	-0.3	100.0	0.1	100.0	-1.0	0.3	-0.2	0.1
28年	99.5	-0.5	99.9	-0.1	98.3	-1.6	-0.3	-0.4	0.0
29年	99.3	-0.2	99.9	0.0	96.9	-1.4	0.4	-0.8	0.0
30年	98.5	-0.8	99.3	-0.6	96.0	-0.9	0.0	-0.6	-0.4
29年12月	99.8	0.5	100.7	0.8	97.6	-0.9	1.3	0.0	0.6
30年1月	92.6	-0.1	92.6	0.0	93.1	-0.7	1.0	-0.1	0.5
2月	96.2	-2.1	97.2	-2.2	93.3	-1.9	-1.1	-2.1	-1.4
3月	98.8	-1.4	99.7	-1.4	95.7	-0.9	-0.1	-0.8	-0.9
4月	101.1	-1.4	102.0	-1.2	97.8	-1.2	-0.6	-1.0	-0.9
5月	97.4	0.7	97.6	1.0	96.4	-0.5	2.0	0.1	1.2
6月	102.2	-1.0	103.1	-1.0	98.4	-0.9	0.3	-0.4	-0.9
7月	100.6	-0.4	101.6	-0.1	97.1	-0.9	-0.2	-0.2	-0.1
8月	96.9	0.4	97.2	0.8	96.4	-0.5	0.5	0.4	1.3
9月	96.3	-3.3	96.9	-3.3	94.8	-2.3	-2.4	-2.5	-3.3
10月	99.7	-0.3	101.0	-0.1	95.6	-0.4	-0.1	-1.0	0.4
11月	102.1	1.3	103.7	1.6	97.2	0.5	2.2	0.9	1.1
12月	97.6	-2.2	98.6	-2.1	96.0	-1.6	-1.7	-1.5	-1.9
31年1月	90.2	-2.6	90.9	-1.8	90.6	-2.7	-2.5	-3.1	-2.6
所定内労働時間									
平成27年	100.0	-0.3	100.0	0.0	100.0	-0.8	0.2	-0.2	0.2
28年	99.6	-0.4	100.0	0.0	98.4	-1.7	0.0	-0.5	0.0
29年	99.2	-0.4	99.9	-0.1	97.1	-1.3	0.2	-0.7	-0.1
30年	98.4	-0.8	99.3	-0.6	96.2	-0.9	-0.2	-0.8	-0.4
29年12月	99.4	0.3	100.4	0.7	97.6	-0.6	1.0	-0.1	0.5
30年1月	92.4	0.1	92.5	0.2	93.1	-0.6	0.8	0.0	0.5
2月	96.0	-2.2	97.0	-2.3	93.5	-2.0	-1.5	-2.4	-1.4
3月	98.4	-1.5	99.4	-1.4	95.8	-0.9	-0.6	-1.1	-1.0
4月	100.9	-1.4	101.8	-1.4	97.9	-1.2	-1.0	-1.3	-0.9
5月	97.4	0.8	97.7	1.1	96.6	-0.4	1.8	0.0	1.1
6月	102.5	-1.1	103.5	-1.1	98.7	-1.1	0.1	-0.7	-0.9
7月	100.8	-0.3	102.0	0.0	97.3	-0.8	-0.3	-0.4	-0.2
8月	97.2	0.6	97.8	1.0	96.5	-0.5	0.6	0.4	1.3
9月	96.3	-3.3	97.0	-3.3	95.1	-2.2	-2.6	-2.5	-3.2
10月	99.6	-0.3	101.0	-0.1	95.9	-0.4	-0.2	-1.1	0.4
11月	102.1	1.6	103.8	2.0	97.6	0.6	2.4	1.0	1.3
12月	97.4	-2.0	98.4	-2.0	95.9	-1.7	-1.8	-1.5	-1.9
31年1月	90.0	-2.6	90.7	-1.9	90.5	-2.8	-2.1	-3.3	-2.5
所定外労働時間									
平成27年	100.0	-1.0	100.0	-0.2	100.0	-4.9	0.1	-0.9	-2.6
28年	98.4	-1.7	98.8	-1.2	97.1	-2.9	-1.8	2.5	0.3
29年	99.5	1.1	100.7	1.9	92.0	-5.3	3.1	-0.3	1.6
30年	98.1	-1.4	99.4	-1.3	90.2	-2.0	1.5	1.0	-0.5
29年12月	103.6	1.7	104.8	2.2	100.0	-7.0	3.1	1.1	2.4
30年1月	94.5	-2.0	95.2	-2.1	93.1	-3.6	2.7	-1.3	0.0
2月	98.2	-0.9	100.0	-1.4	86.2	0.0	2.4	1.3	-1.8
3月	102.7	-0.9	104.1	-0.7	93.1	0.0	3.6	2.7	1.9
4月	102.7	-0.9	104.1	0.0	93.1	-3.6	3.1	3.9	0.0
5月	97.3	0.9	97.9	0.7	89.7	-3.7	3.4	2.7	1.9
6月	98.2	0.9	99.3	0.7	89.7	4.1	2.5	5.5	-1.9
7月	96.4	-1.8	97.9	-1.4	89.7	-3.7	0.7	2.7	0.0
8月	91.8	-1.9	91.7	-2.2	93.1	0.0	-0.6	0.0	0.0
9月	95.5	-3.6	96.6	-3.4	86.2	-3.9	-0.6	-2.8	-3.8
10月	100.0	0.0	102.1	0.0	86.2	0.0	1.1	0.0	1.9
11月	100.9	-2.6	103.4	-2.0	86.2	-3.9	1.2	-1.3	0.0
12月	99.1	-4.3	100.7	-3.9	96.6	-3.4	-1.7	-1.3	-3.7
31年1月	92.7	-1.9	94.5	-0.7	93.1	0.0	-5.2	0.0	-3.7

注：平成30年11月分確報から、平成24年以降において東京都の「500人以上規模の事業所」についても再集計した値（再集計値）に変更しており、従来の公表値とは接続しないことに注意。

時系列表第3表 常用雇用指数

(事業所規模5人以上)

(平成27年平均=100)

年月	調査産業計						製造業	卸売業、 小売業	医療、福 祉
	一般労働者		パートタイム労働者		前年比	前年比	前年比	前年比	前年比
	前年比	前年比	前年比	前年比					
	%		%		%	%	%	%	%
平成27年	100.0	2.1	100.0	1.0	100.0	4.5	0.4	1.0	3.3
28年	102.0	2.1	101.8	1.8	102.7	2.7	0.4	1.3	3.0
29年	104.7	2.5	104.4	2.5	105.4	2.7	0.7	1.5	2.5
30年	105.8	1.1	104.9	0.5	107.9	2.4	0.4	1.3	-0.8
29年12月	106.1	2.6	105.1	2.5	108.2	2.5	0.9	1.5	2.7
30年1月	104.8	1.7	103.9	1.2	106.7	2.5	0.3	2.0	-0.6
2月	104.7	1.7	103.7	1.1	107.0	2.8	0.4	1.9	-0.6
3月	104.1	1.6	103.4	1.0	105.9	2.6	0.5	1.6	-0.6
4月	105.5	1.2	105.4	0.9	105.9	2.5	0.5	1.7	-0.7
5月	106.0	1.2	105.7	0.8	106.5	2.1	0.5	1.6	-0.6
6月	106.2	1.0	105.7	0.8	107.3	1.8	0.5	1.4	-0.8
7月	106.2	0.8	105.3	0.1	108.3	2.3	0.5	1.1	-0.8
8月	106.3	0.9	105.3	0.3	108.5	2.5	0.6	1.1	-0.8
9月	106.2	0.8	105.2	0.1	108.6	2.3	0.5	0.9	-0.8
10月	106.4	0.7	105.0	-0.1	109.5	2.4	0.4	0.8	-0.8
11月	106.6	0.7	105.2	0.0	109.9	2.2	0.4	0.7	-1.0
12月	106.9	0.8	105.2	0.1	110.9	2.5	0.5	0.9	-0.7
31年1月	106.9	2.0	104.5	0.6	112.3	5.2	1.3	0.5	2.5

注：平成30年11月分確報から、平成24年以降において東京都の「500人以上規模の事業所」についても再集計した値（再集計値）に変更しており、従来の公表値とは接続しないことに注意。

時系列表第4表

パートタイム労働者比率

(事業所規模5人以上)

年月	パートタイム労働者 比率	
	%	前年差
		ポイント
平成27年	30.41	0.73
28年	30.63	0.22
29年	30.69	0.06
30年	30.88	0.19
29年12月	31.11	0.04
30年1月	30.85	0.09
2月	30.94	0.12
3月	30.79	0.14
4月	30.39	0.14
5月	30.43	0.07
6月	30.60	0.01
7月	30.89	0.29
8月	30.90	0.25
9月	30.97	0.27
10月	31.18	0.35
11月	31.22	0.29
12月	31.41	0.30
31年1月	31.81	0.96

注：時系列表第3表の注を参照。

時系列表第5表

労働異動率

(事業所規模5人以上)

年月	入職率		離職率	
	%	前年差	%	前年差
		ポイント		ポイント
平成27年	2.14	0.09	2.03	0.05
28年	2.15	0.01	2.04	0.01
29年	2.15	0.00	2.04	0.00
30年	2.11	-0.04	2.02	-0.02
29年12月	1.57	-0.05	1.52	0.08
30年1月	1.33	-0.07	1.58	-0.10
2月	1.59	0.05	1.75	-0.01
3月	1.84	-0.06	2.44	0.08
4月	5.59	-0.17	4.29	-0.05
5月	2.36	-0.04	2.13	0.01
6月	1.86	-0.08	1.70	-0.01
7月	1.86	0.03	1.80	0.07
8月	1.71	-0.01	1.79	-0.14
9月	1.73	-0.13	1.83	0.03
10月	2.08	-0.02	1.98	0.03
11月	1.73	-0.03	1.54	-0.01
12月	1.60	0.03	1.41	-0.11
31年1月	1.46	0.13	1.69	0.11

注：時系列表第3表の注を参照。

時系列表第6表
実質賃金指数

(事業所規模5人以上) (平成27年平均=100)

年月	現金給与総額		きまって支給する給与	
	前年比	%	前年比	%
平成27年	100.0	-0.8	100.0	-0.7
28年	100.8	0.8	100.3	0.4
29年	100.6	-0.2	100.2	-0.1
30年	100.8	0.2	99.9	-0.3
29年12月	174.0	-0.4	99.7	-0.6
30年1月	85.3	-1.0	98.5	-0.9
2月	83.1	-1.0	98.7	-1.3
3月	89.2	0.5	100.4	-0.3
4月	87.0	-0.6	101.5	-0.1
5月	86.4	0.6	99.9	0.3
6月	141.0	2.0	100.9	0.2
7月	118.4	0.3	100.5	-0.3
8月	86.1	-0.9	99.2	-0.5
9月	84.0	-0.6	99.0	-1.0
10月	84.2	-0.6	99.5	-0.6
11月	88.5	0.8	100.0	0.3
12月	176.0	1.1	99.9	0.2
31年1月	84.7	-0.7	97.7	-0.8

注1：時系列表第8表の注1を参照。
注2：実質賃金は、名目賃金指数を消費者物価指数（持家の帰属家賃を除く総合）で除して算出している。

時系列表第7表

時間当たり給与（パートタイム労働者）

(事業所規模5人以上)

年月	時間当たり給与	
	前年比	%
平成27年	1,069	1.4
28年	1,086	1.6
29年	1,111	2.3
30年	1,136	2.3
29年12月	1,122	2.6
30年1月	1,136	2.7
2月	1,129	2.2
3月	1,123	2.2
4月	1,130	2.1
5月	1,135	2.1
6月	1,134	2.0
7月	1,134	1.9
8月	1,138	2.6
9月	1,143	2.6
10月	1,140	2.3
11月	1,142	2.3
12月	1,148	2.3
31年1月	1,165	2.6

注1：時系列表第8表の注1を参照。
注2：時間当たり給与は、所定内給与を所定内労働時間で除して算出している。

時系列表第8表 季節調整済指数

(事業所規模5人以上)

(平成27年平均=100)

年月	現金給与総額		きまって支給する給与		総実労働時間		所定外労働時間		製造業		常用雇用	
	前月比	%	前月比	%	前月比	%	前月比	%	前月比		前月比	%
									前月比	%		
29年2月	100.9	0.1	100.5	0.0	99.9	1.0	99.8	0.3	101.0	0.7	103.6	0.3
3月	100.8	-0.1	100.4	-0.1	99.8	-0.1	99.8	0.0	100.5	-0.5	103.8	0.2
4月	100.9	0.1	100.6	0.2	99.3	-0.5	99.2	-0.6	100.8	0.3	104.2	0.4
5月	101.0	0.1	100.5	-0.1	98.5	-0.8	99.7	0.5	100.3	-0.5	104.5	0.3
6月	100.8	-0.2	100.6	0.1	99.6	1.1	99.4	-0.3	100.5	0.2	104.6	0.1
7月	101.0	0.2	100.8	0.2	98.6	-1.0	99.3	-0.1	101.0	0.5	104.9	0.3
8月	101.3	0.3	100.7	-0.1	98.7	0.1	99.3	0.0	101.0	0.0	105.0	0.1
9月	101.4	0.1	101.0	0.3	99.5	0.8	100.3	1.0	102.0	1.0	105.3	0.3
10月	101.2	-0.2	100.7	-0.3	99.3	-0.2	98.9	-1.4	102.4	0.4	105.5	0.2
11月	101.6	0.4	100.9	0.2	99.4	0.1	100.2	1.3	102.7	0.3	105.7	0.2
12月	101.6	0.0	101.1	0.2	99.9	0.5	99.1	-1.1	102.9	0.2	105.8	0.1
30年1月	101.6	0.0	101.3	0.2	98.8	-1.1	97.5	-1.6	102.9	0.0	105.1	-0.7
2月	101.7	0.1	101.0	-0.3	97.7	-1.1	98.9	1.4	103.4	0.5	105.4	-0.3
3月	102.6	0.9	101.4	0.4	98.3	0.6	98.9	0.0	104.1	0.7	105.4	0.0
4月	101.2	-1.4	101.3	-0.1	97.9	-0.4	98.4	-0.5	103.9	-0.2	105.5	0.1
5月	102.4	1.2	101.6	0.3	99.3	1.4	100.7	2.3	103.8	-0.1	105.8	0.3
6月	103.7	1.3	101.6	0.0	98.6	-0.7	100.3	-0.4	103.1	-0.7	105.7	-0.1
7月	102.4	-1.3	101.5	-0.1	98.4	-0.2	97.5	-2.8	101.7	-1.4	105.7	0.0
8月	101.9	-0.5	101.7	0.2	99.1	0.7	97.4	-0.1	100.4	-1.3	106.0	0.3
9月	102.2	0.3	101.4	-0.3	96.1	-3.0	96.6	-0.8	101.4	1.0	106.1	0.1
10月	102.3	0.1	101.8	0.4	99.1	3.1	98.9	2.4	103.5	2.1	106.2	0.1
11月	103.3	1.0	102.2	0.4	100.6	1.5	97.4	-1.5	103.9	0.4	106.4	0.2
12月	103.1	-0.2	101.7	-0.5	97.6	-3.0	94.9	-2.6	101.2	-2.6	106.6	0.2
31年1月	101.0	-2.0	100.7	-1.0	96.3	-1.3	95.6	0.7	97.6	-3.6	107.2	0.6

注1：平成30年11月分確報から、平成24年以降において東京都の「500人以上規模の事業所」についても再集計した値（再集計値）に変更しており、従来の公表値とは接続しないことに注意。
注2：季節調整の方法は、センサス局法(X-12-ARIMA)のなかのX-11デフォルトによる。
注3：季節調整値及びその前月比は、平成31年1月分確報発表時において過去に遡って改訂した。

【参考資料】

毎月勤労統計における共通事業所による前年同月比の参考提供について

「公的統計の整備に関する基本的な計画」（平成30年3月6日閣議決定）に基づき、共通事業所による前年同月比について、以下のとおり参考提供します。

- (注1)平成30年11月分確報から、平成24年以降において東京都の「500人以上規模の事業所」についても再集計した値(再集計値)に変更しており、従来の公表値とは接続しないことに注意。
- (注2)共通事業所とは、「前年同月分」及び「当月分」ともに集計対象となった調査対象事業所のことである。平成30年から部分入替え方式の導入に伴い(詳細は17ページの利用上の注意6)を参照)、常に一部の調査事業所が前年も調査対象となっていることから共通事業所に限定した集計が可能となった。ただし、平成28年、29年の各月の値は、平成30年1月の部分入替え後も継続し調査対象となる事業所について計算した試算値である。
- (注3)共通事業所集計では、同一事業所の平均賃金などの変化をみるためのものであり、労働者数の変化の影響を除くため、前年同月も当月の労働者数をもとに月々の平均賃金などを計算している。
- (注4)共通事業所のみを用いて集計を行っているため、本系列に比べ、サンプルサイズが小さくなることに留意が必要である。

(賃金)

年月	調査産業計			調査産業計			調査産業計			調査産業計(就業形態計)	
	一般	パート	計	一般	パート	計	一般	パート	計	特別	
	%	%	%	%	%	%	%	%	%	%	
	現金給与総額			きまって支給する給与			所定内給与			所定外	特別
										給与	給与
29年2月	0.1	0.0	-0.3	0.5	0.3	-0.2	0.4	0.3	-0.1	0.8	-22.4
3月	0.3	0.3	-1.4	0.3	0.2	-1.2	0.3	0.3	-1.3	-0.4	1.7
4月	1.2	1.0	0.8	0.8	0.6	0.8	0.8	0.6	0.7	1.0	9.8
5月	0.6	0.4	1.3	0.9	0.7	1.3	0.9	0.7	1.2	0.9	-6.3
6月	0.6	0.4	0.6	0.6	0.4	1.1	0.7	0.5	1.0	-0.3	0.7
7月	-0.1	-0.2	0.2	0.3	0.3	0.4	0.3	0.2	0.7	0.9	-1.3
8月	1.3	1.3	-0.1	0.4	0.4	-0.2	0.4	0.3	0.0	1.2	19.3
9月	1.2	1.1	1.0	0.7	0.5	0.9	0.7	0.5	1.1	0.9	23.5
10月	0.5	0.3	0.6	0.5	0.4	0.5	0.6	0.4	0.7	0.0	-1.5
11月	1.5	1.4	1.3	0.6	0.4	1.2	0.5	0.3	1.3	1.9	16.0
12月	1.4	1.2	0.6	0.6	0.4	0.8	0.6	0.4	1.2	0.0	2.2
30年1月	0.3	0.4	0.6	0.5	0.6	0.8	0.6	0.6	1.1	0.2	-4.4
2月	0.8	1.0	0.0	0.5	0.7	0.1	0.6	0.8	0.1	-0.5	20.2
3月	1.2	1.4	0.7	0.7	0.9	0.6	0.6	0.8	0.6	1.9	7.2
4月	0.4	0.7	-0.2	0.3	0.5	0.0	0.1	0.4	0.1	1.6	4.0
5月	0.3	0.5	0.0	0.6	0.9	0.0	0.6	0.8	0.2	1.1	-6.4
6月	1.4	1.5	0.5	0.6	0.8	-0.2	0.5	0.6	-0.1	2.7	2.5
7月	0.7	0.9	0.0	0.3	0.4	0.1	0.3	0.4	0.1	0.3	1.8
8月	0.9	0.7	1.2	0.8	0.6	1.2	0.8	0.6	1.4	0.3	2.5
9月	0.1	0.2	-0.1	0.4	0.5	0.0	0.4	0.5	0.0	0.4	-12.1
10月	0.9	0.8	0.6	0.9	0.8	0.6	0.8	0.7	0.7	1.5	2.1
11月	1.0	0.8	1.6	1.2	1.1	1.6	1.2	1.1	1.8	1.0	-2.2
12月	2.0	2.0	-0.1	0.4	0.4	-0.3	0.6	0.6	-0.1	-1.6	3.4
31年1月	0.6	1.0	-1.0	0.5	0.9	-0.6	0.7	1.1	-0.5	-1.7	2.3
年月	製造業(就業形態計)			卸売業,小売業(就業形態計)			医療,福祉(就業形態計)				
	現金給与	きまって	所定内	現金給与	きまって	所定内	現金給与	きまって	所定内		
	総額	支給する	給与	総額	支給する	給与	総額	支給する	給与		
		給与			給与			給与			
29年2月	1.1	1.2	0.8	-0.6	-0.2	0.0	0.2	0.6	0.7		
3月	1.3	0.9	0.5	3.6	0.8	0.7	0.9	0.6	0.8		
4月	1.9	0.9	0.3	1.8	0.9	1.1	0.8	0.7	0.8		
5月	1.1	1.5	1.0	0.1	0.9	1.0	1.2	1.1	1.2		
6月	2.1	1.0	0.7	2.8	1.0	1.2	2.0	0.8	0.9		
7月	0.9	1.0	0.5	-2.8	0.7	1.0	-0.9	0.5	0.6		
8月	0.9	1.6	1.1	2.0	0.1	0.4	1.0	0.6	0.6		
9月	2.9	1.7	1.3	1.9	0.4	0.8	1.2	1.5	1.5		
10月	1.7	1.6	0.9	-0.3	0.0	0.4	1.3	0.5	0.6		
11月	1.2	1.5	0.9	1.1	0.7	0.9	4.4	0.5	0.5		
12月	2.8	1.6	1.2	2.8	0.8	1.0	-1.8	0.5	0.5		
30年1月	0.4	1.2	1.0	0.9	0.7	0.7	2.5	1.3	1.3		
2月	0.8	0.7	0.6	0.6	1.1	1.1	1.4	1.0	1.1		
3月	2.5	1.3	1.0	3.3	1.0	0.6	2.5	1.4	1.3		
4月	1.1	1.1	1.0	0.6	1.1	0.6	0.6	0.9	0.8		
5月	1.2	1.4	1.4	1.3	0.8	0.7	0.5	0.9	0.8		
6月	3.6	1.2	1.1	2.0	0.5	0.2	-0.6	0.6	0.5		
7月	2.3	1.2	1.3	0.9	-0.3	-0.3	-1.0	0.2	0.2		
8月	1.6	1.1	1.5	0.6	0.6	0.5	1.7	1.2	1.5		
9月	-0.1	1.0	1.1	1.4	1.0	0.9	0.3	0.6	0.7		
10月	1.0	1.0	1.1	0.8	1.0	1.1	1.1	1.5	1.6		
11月	2.6	1.3	1.5	1.7	1.2	1.1	-0.3	1.5	1.8		
12月	3.2	0.4	1.0	1.7	1.1	1.1	1.2	1.2	1.5		
31年1月	1.2	0.7	1.0	-0.6	-0.2	-0.2	0.0	0.5	0.7		

(労働時間)

年月	調査産業計			調査産業計			調査産業計		
	一般	パート		一般	パート		一般	パート	
	%	%	%	%	%	%	%	%	%
	総実労働時間			所定内労働時間			所定外労働時間		
29年 2月	-0.4	-0.2	-2.1	-0.5	-0.3	-2.0	0.0	0.0	-4.2
3月	-1.8	-1.7	-3.2	-1.9	-1.8	-3.2	-0.9	-1.3	-3.8
4月	-0.5	-0.5	-1.1	-0.5	-0.5	-1.2	-0.9	-0.7	0.0
5月	1.4	1.6	0.1	1.5	1.8	0.1	0.0	0.0	0.0
6月	0.0	0.0	-0.7	0.1	0.1	-0.7	-0.9	-1.4	0.0
7月	-0.6	-0.5	-1.0	-0.5	-0.4	-0.9	-1.9	-1.4	-3.8
8月	-0.9	-0.8	-2.2	-0.9	-0.7	-2.0	-1.0	-1.5	-7.4
9月	-0.3	-0.1	-1.0	-0.2	-0.1	-0.8	-1.9	-0.7	-8.0
10月	0.4	0.8	-1.4	0.6	0.9	-1.2	-1.8	-0.7	-8.0
11月	-0.1	0.1	-1.2	0.0	0.1	-1.0	-0.9	-0.7	-7.7
12月	0.3	0.5	-1.1	0.5	0.7	-0.8	-1.8	-1.3	-10.0
30年 1月	-0.4	-0.1	-1.0	-0.2	0.1	-1.0	-1.9	-1.4	0.0
2月	-2.0	-2.0	-1.8	-2.1	-2.1	-1.8	-0.9	-0.7	0.0
3月	-1.6	-1.7	-1.4	-1.8	-1.8	-1.3	0.0	-0.7	-3.6
4月	-1.6	-1.4	-1.7	-1.7	-1.5	-1.6	-0.9	0.0	-3.4
5月	0.4	0.9	-1.3	0.5	0.9	-1.2	0.0	0.7	-3.7
6月	-1.1	-1.0	-1.8	-1.2	-1.2	-1.7	0.9	0.7	-3.7
7月	-0.5	-0.2	-1.9	-0.4	-0.1	-1.8	-1.9	-1.4	-7.7
8月	0.6	0.9	-1.0	0.8	1.1	-1.0	-1.0	-0.8	-3.7
9月	-3.1	-3.2	-2.6	-3.2	-3.4	-2.6	-1.9	-1.4	-4.0
10月	-0.4	-0.3	-1.4	-0.4	-0.3	-1.4	0.0	0.0	0.0
11月	1.3	1.7	-0.6	1.6	2.0	-0.6	-1.8	-1.3	0.0
12月	-2.1	-2.2	-2.3	-2.0	-2.1	-2.2	-3.6	-3.4	-3.6
31年 1月	-2.3	-1.9	-3.0	-2.4	-2.0	-3.0	-2.0	-1.5	-3.8
年月	製造業 (就業形態計)			卸売業, 小売業 (就業形態計)			医療, 福祉 (就業形態計)		
	総実労働時間	所定内労働時間	所定外労働時間	総実労働時間	所定内労働時間	所定外労働時間	総実労働時間	所定内労働時間	所定外労働時間
29年 2月	0.9	0.5	3.8	-0.8	-0.6	-5.5	-1.4	-1.5	0.0
3月	-1.2	-1.9	5.0	-2.4	-2.2	-5.2	-1.9	-1.9	-1.7
4月	0.2	-0.3	5.7	-0.6	-0.5	-2.5	-0.8	-0.7	-1.7
5月	2.1	1.8	4.9	0.8	1.1	-4.1	1.2	1.3	0.0
6月	0.7	0.5	3.2	-0.3	-0.1	-4.2	0.1	0.1	0.0
7月	0.1	-0.4	5.1	-0.3	-0.1	-4.0	-0.5	-0.5	0.0
8月	-0.3	-0.8	4.7	-1.2	-0.7	-8.8	-0.5	-0.7	4.2
9月	0.6	0.1	5.1	-0.4	0.1	-7.7	0.6	0.5	4.1
10月	1.1	0.6	5.7	-0.2	0.2	-6.3	0.7	0.8	0.0
11月	0.9	0.5	4.8	-0.2	0.1	-5.0	0.2	0.2	0.0
12月	1.0	0.8	2.4	-0.5	-0.2	-4.9	0.5	0.5	0.0
30年 1月	0.5	0.4	2.0	-0.6	-0.4	-3.8	-0.3	-0.5	3.8
2月	-1.8	-2.2	1.8	-2.2	-2.1	-3.9	-2.2	-2.4	3.8
3月	-0.9	-1.3	2.9	-0.9	-1.0	1.3	-1.2	-1.4	1.9
4月	-1.2	-1.4	1.2	-1.1	-1.2	0.0	-1.8	-2.1	3.8
5月	1.1	1.2	0.0	-0.1	-0.1	0.0	0.4	0.1	7.8
6月	-0.1	-0.2	1.2	-0.8	-1.0	2.7	-1.8	-1.9	0.0
7月	-0.4	-0.4	-0.6	-1.6	-1.6	-1.3	0.1	0.0	2.0
8月	0.6	0.9	-1.9	0.2	0.2	0.0	1.5	1.5	0.0
9月	-2.6	-2.7	-2.4	-2.7	-2.8	-1.4	-3.0	-3.0	-1.9
10月	-0.8	-0.7	-1.2	-1.4	-1.5	0.0	0.9	1.0	0.0
11月	1.8	2.3	-2.8	0.7	0.8	0.0	2.0	2.0	1.8
12月	-2.3	-1.9	-6.1	-1.4	-1.4	-1.2	-1.8	-1.7	-3.6
31年 1月	-2.6	-2.5	-4.0	-3.4	-3.6	1.5	-2.1	-2.0	-3.8

【参考資料2】

従来の公表値の参考提供

平成30年11月分確報から、掲載する数値を、従来公表してきた値から、平成24年以降において東京都の「500人以上規模の事業所」についても復元して再集計した値（再集計値）に変更しましたが、時系列比較の観点から、従来公表値に接続する従来の方
法で集計した値を引き続き参考提供いたします。

ご利用の際には、平成16年から平成29年までの間、東京都の「500人以上規模の事業所」について復元が行われていない数値である
ことにご注意ください。

※復元とは、抽出調査を行った際に行うべき統計の処理で母集団の調査結果として扱うための計算。

(賃金、調査産業計、5人以上)

年月	現金給与総額			きまって支給する給与			所定内給与			所定外給与		特別給与	
	実数	指数	前年 同月比	実数	指数	前年 同月比	実数	指数	前年 同月比	実数	前年 同月比	実数	前年 同月比
	円		%	円		%	円		%	円	%	円	%
平成													
29年 2月	262,845	83.9	0.4	258,975	99.9	0.1	239,379	99.9	0.2	19,596	0.5	3,870	3.7
3月	278,677	88.9	0.0	260,744	100.6	-0.1	240,840	100.5	-0.1	19,904	-0.6	17,933	1.7
4月	275,224	87.8	0.5	264,214	101.9	0.4	243,812	101.7	0.4	20,402	-0.2	11,010	3.7
5月	269,968	86.1	0.6	259,541	100.1	0.5	240,522	100.4	0.7	19,019	0.3	10,427	1.3
6月	433,043	138.2	0.4	261,765	101.0	0.5	242,744	101.3	0.5	19,021	-0.1	171,278	0.4
7月	370,823	118.3	-0.6	261,634	100.9	0.5	242,456	101.2	0.5	19,178	0.2	109,189	-3.1
8月	273,886	87.4	0.7	259,426	100.1	0.4	240,450	100.3	0.2	18,976	1.3	14,460	5.7
9月	267,248	85.3	0.9	260,933	100.7	0.7	241,957	101.0	0.7	18,976	1.2	6,315	10.6
10月	267,433	85.3	0.2	261,128	100.7	0.3	241,415	100.7	0.3	19,713	-0.1	6,305	0.2
11月	277,885	88.7	0.9	261,419	100.8	0.4	241,085	100.6	0.3	20,334	1.9	16,466	7.9
12月	551,896	176.1	0.9	262,041	101.1	0.6	241,753	100.9	0.6	20,288	0.6	289,855	1.0
30年 1月	272,902	87.1	1.2	260,186	100.4	1.1	240,835	100.5	1.1	19,351	0.1	12,716	2.9
2月	265,434	84.7	1.0	260,571	100.5	0.6	240,900	100.5	0.6	19,671	0.4	4,863	25.7
3月	284,367	90.7	2.0	263,976	101.8	1.2	243,643	101.7	1.2	20,333	2.2	20,391	13.7
4月	276,663	88.3	0.6	266,570	102.8	0.9	245,791	102.6	0.9	20,779	1.8	10,093	-8.3
5月	275,508	87.9	2.1	263,179	101.5	1.4	243,775	101.7	1.3	19,404	2.0	12,329	18.2
6月	447,206	142.7	3.3	265,087	102.3	1.3	245,397	102.4	1.1	19,690	3.5	182,119	6.3
7月	376,619	120.2	1.6	264,333	102.0	1.1	244,851	102.2	1.0	19,482	1.6	112,286	2.8
8月	276,123	88.1	0.8	262,846	101.4	1.3	243,632	101.7	1.4	19,214	1.3	13,277	-8.2
9月	269,656	86.0	0.8	262,820	101.4	0.7	243,798	101.7	0.7	19,022	0.2	6,836	8.3
10月	271,318	86.6	1.5	264,863	102.2	1.5	244,813	102.2	1.5	20,050	1.7	6,455	2.4
11月	284,185	90.7	2.3	265,417	102.4	1.6	244,815	102.2	1.6	20,602	1.3	18,768	14.0
12月	561,878	179.3	1.8	264,242	101.9	0.8	244,022	101.8	0.9	20,220	-0.3	297,636	2.7
31年 1月	270,998	86.5	-0.7	258,451	99.7	-0.7	239,316	99.9	-0.6	19,135	-1.1	12,547	-1.3

(労働時間、調査産業計、5人以上)

年月	総実労働時間			所定内労働時間			所定外労働時間		
	実数	指数	前年 同月比	実数	指数	前年 同月比	実数	指数	前年 同月比
	時間		%	時間		%	時間		%
平成									
29年 2月	142.2	98.4	-0.5	131.3	98.4	-0.7	10.9	99.1	1.5
3月	144.7	100.1	-1.7	133.3	99.9	-1.9	11.4	103.6	1.5
4月	148.0	102.4	-0.7	136.6	102.3	-0.8	11.4	103.6	0.6
5月	139.6	96.6	1.0	129.0	96.6	1.0	10.6	96.4	1.6
6月	149.1	103.2	0.1	138.4	103.7	0.0	10.7	97.3	0.7
7月	145.9	101.0	-0.4	135.1	101.2	-0.6	10.8	98.2	0.6
8月	139.2	96.3	-0.8	128.9	96.6	-0.9	10.3	93.6	0.6
9月	144.0	99.7	0.0	133.1	99.7	-0.2	10.9	99.1	1.5
10月	144.5	100.0	0.8	133.4	99.9	0.7	11.1	100.9	0.7
11月	145.6	100.8	0.2	134.3	100.6	0.1	11.3	102.7	1.5
12月	144.2	99.8	0.5	132.8	99.5	0.4	11.4	103.6	1.5
30年 1月	133.8	92.6	0.0	123.4	92.4	0.1	10.4	94.5	-2.0
2月	139.0	96.2	-2.2	128.2	96.0	-2.4	10.8	98.2	-0.9
3月	142.7	98.8	-1.3	131.4	98.4	-1.5	11.3	102.7	-0.9
4月	146.2	101.2	-1.2	134.8	101.0	-1.3	11.4	103.6	0.0
5月	140.8	97.4	0.8	130.1	97.5	0.9	10.7	97.3	0.9
6月	147.7	102.2	-1.0	136.9	102.5	-1.2	10.8	98.2	0.9
7月	145.3	100.6	-0.4	134.7	100.9	-0.3	10.6	96.4	-1.8
8月	140.0	96.9	0.6	129.9	97.3	0.7	10.1	91.8	-1.9
9月	139.1	96.3	-3.4	128.6	96.3	-3.4	10.5	95.5	-3.6
10月	144.0	99.7	-0.3	133.0	99.6	-0.3	11.0	100.0	-0.9
11月	147.6	102.1	1.3	136.4	102.2	1.6	11.2	101.8	-0.9
12月	141.1	97.6	-2.2	130.2	97.5	-2.0	10.9	99.1	-4.3
31年 1月	130.3	90.2	-2.6	120.1	90.0	-2.6	10.2	92.7	-1.9

注1：平成16年から平成29年までの間、東京都の「500人以上規模の事業所」について復元が行われていない数値であることに注意。
注2：平成30年1月以降は、東京都の「500人以上規模の事業所」についても復元が行われている。

【参考資料3】

再集計値と従来公表値に係る留意点

1) 再集計値について

東京都の「500人以上規模の事業所」について抽出調査を行い、その場合に行う必要のある統計的処理である復元を行っていなかった平成16年から平成29年までの期間のうち、復元に必要なデータ等が存在する平成24年以降について復元して再集計した値。実際の調査において採用した抽出率に基づいて復元しているため、統計処理的にはより有効な母集団推計となっている。

主な再集計値と従来公表値の比較については、別添に掲載している。また、更に詳細なデータは政府統計の総合窓口(e-Stat)

(<https://www.e-stat.go.jp/stat-search/files?page=1&toukei=00450071&tstat=000001011791>)を参照してください。

2) 従来公表値について

平成16年から平成29年までの間、東京都の「500人以上規模の事業所」について本来全数調査を行うべきところ抽出調査を行い、その場合に行う必要のある統計的処理である復元を行わずに集計した値。

時系列比較の観点から引き続き提供していく。

3) 再集計値における季節調整の取り扱いについて

今後の公表値においては、平成24年1月分から平成29年12月分までのデータを用いて季節調整値を計算し、平成30年1月分以降は予定季節要素を用いて季節調整値を計算している。

毎月勤労統計調査（通称「まいきん」） の調査結果は、広い分野で利用されています！

まいきんはいろいろ役立つ情報源

- ★ 労働災害の休業補償、労働保険の保険給付額の改定で使用
- ★ 失業給付の額の算定に使用
- ★ 内閣府の「月例経済報告」（閣議報告）や「景気動向指数」に使われる景気判断資料
- ★ 民間企業の経営判断や賃金など労働条件決定の際の資料
- ★ 民事事件、交通事故などの逸失利益補償額の算定資料

賃金、労働時間、
雇用の毎月の動きが
わかります！

鳥取県の賃金・労働時間及び雇用の動き
対前年増減率の推移（調査産業計 事業所規模5人以上）

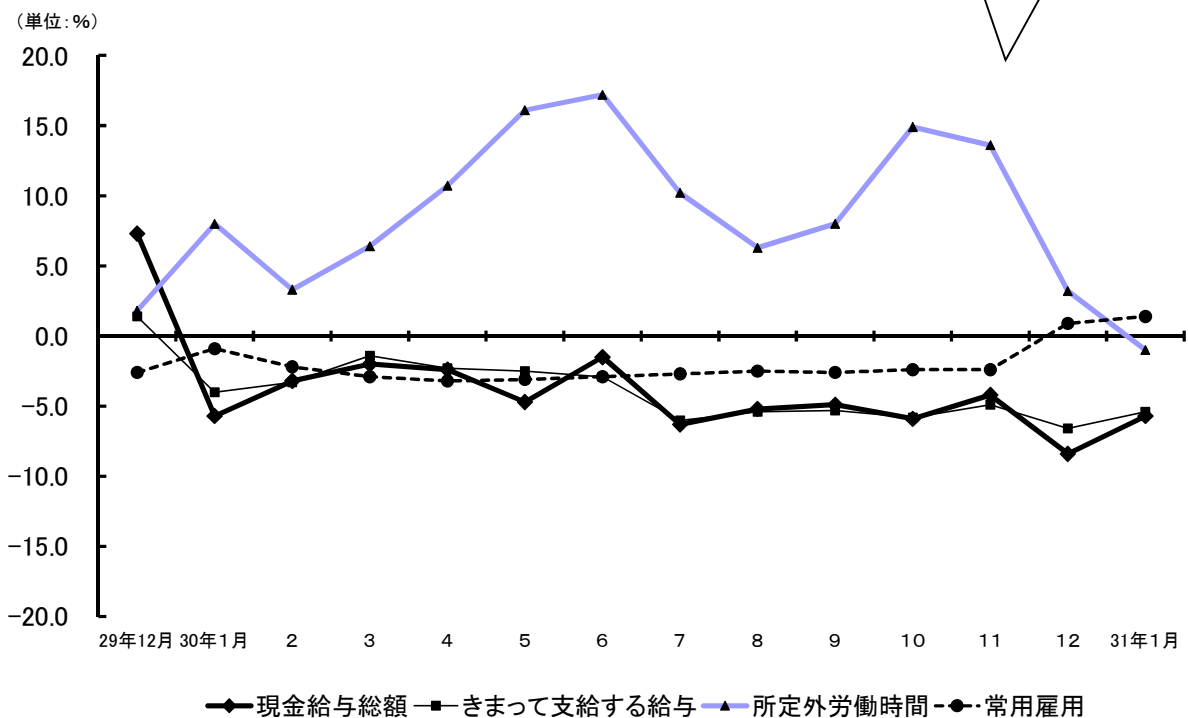

毎月勤労統計調査についてのご理解とご協力をよろしくお願いいたします。

毎月勤労統計調査についての問合せ先

鳥取県地域振興部統計課経済統計担当

〒680-8570 鳥取市東町1-220 電話 (0857) 26-7107

ホームページアドレス

<https://www.pref.tottori.lg.jp/toukei/maikin/>

メールアドレス toukei@pref.tottori.lg.jp