

令和4年度鳥取県立とっとり賀露かっこ館事業報告書

1 水生生物の飼育管理業務の実施状況

【資料1】「とっとり賀露かっこ館飼育管理業務報告書」のとおり

2 管理施設の管理業務の実施状況

(1) 管理体制 職員数 8人

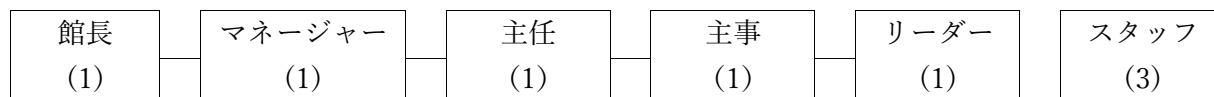

(2) 再委託の発注状況

業務名	再委託先	契約方法	契約期間	契約額 (年額)	備考
清掃		指名	2019/4/1～2024/3/31	1,056,000円	本部一括契約
空調機器保守点検・展示		随契	2022/4/1～2023/3/31	888,800円	
水槽設備維持管理業務 熱交換器扇・衛生設備機		随契	2022/4/1～2023/3/31	240,900円	
器保守点検					
海水取水施設維持管理、 海水・井水地下貯水槽清		随契	2022/4/1～2023/3/31	499,950円	
自家用電気工作物保守		随契	2019/4/1～2024/3/31	197,417円	本部一括契約
消防設備保守		指名	2019/4/1～2024/3/31	99,000円	本部一括契約
機械警備		随契	2022/4/1～2023/3/31	66,000円	
可燃物収集運搬		随契	2022/4/1～2023/3/31	132円/kg	単価契約
産業廃棄物収集運搬業務		随契	2022/4/1～2023/3/31	80円/kg 他	種別毎の単価契約
芝生除草剤散布		随契	2022/6/10	35,200円	
芝生除草剤散布		随契	2022/10/15	35,200円	
英語併記展示パネル作成業務		随契	2023/2/24～2023/3/31	254,100円	
20周年カウントダウンボード制作		随契	2023/3/15～2023/3/31	117,777円	

(3) 工事請負の発注状況

工事名	発注先	契約方法	実施月日	発注金額	備考
水槽LED照明器具交換工事		随契	2022/6/7	132,000円	

(4) 保守点検等の実施状況

項目	実施月日	点検結果・対応	委託先
自家用電気工作物月次点検	4/12	異常なし	
定期清掃	5/10	床ワックス・窓ガラス清掃	
海水取水施設受水槽他清掃	5/24	配管詰まり・洗浄	
自家用電気工作物月次点検	6/10	異常なし	
空調機器保守点検	6/14	異常なし	

消防用設備総合点検	7/5	異常なし	
定期清掃	7/12	床ワックス・窓ガラス清掃	
自家用電気工作物月次点検	8/1	異常なし	
定期清掃	9/13	床ワックス、窓ガラス清掃	
海水取水施設定期点検、受水槽他清掃	9/13	異常なし	
自家用電気工作物月次点検	10/3	異常なし	
空調機器保守点検	11/1	異常なし	
熱交換器扇保守点検	11/1	異常なし	
受水槽清掃	11/8	異常なし	
定期清掃	11/15	床ワックス・窓ガラス清掃	
自家用電気工作物月次点検	12/7	異常なし	
消防用設備保守点検業務	1/6	異常なし	
海水取水施設定期点検、受水槽他清掃	1/10	異常なし	
定期清掃	1/24	床ワックス・窓ガラス清掃	
海水取水施設維持管理業務のうち海水 地下貯水槽、井水地下貯水槽、受水槽	2/7	異常なし	
自家用電気工作物年次点検	2/14	高圧コンデンサ取付ベースお よび高圧コンデンサに発錆	
展示水槽設備保守点検	2/28	異常なし	
海水取水施設定期点検、受水槽他清掃	3/7	異常なし	
衛生設備設備保守点検	3/8	異常なし	
定期清掃	3/14	床ワックス、窓ガラス清掃	

(5) 修繕等の実施状況

実施月日	修繕箇所	内容	発注先	発注金額(円)
9/13	屋外プール	弁柵撤去・バルブ交換取替及び弁柵埋め戻し		119,900円
9/15	松葉がに牧場	冷水器取替一式		226,600円
12/6	屋外	散水井水量水器取替		73,700円
12/6	機械室	井水量水器取替		213,400円
3/4	屋外	井水流入管量水器取替		22,000円
3/31	芝生広場	かっこ館屋外サイン看板修繕		254,650円

(6) 自販機の設置状況 (設置場所・規格・設置業者・販売物)

設置場所	規格	設置業者	販売物	契約期間
正面入口横	パナソニック製 1662L 定格428/498W	コカ・コーラボトラーズジャパン(株)	缶/PET飲料	2019/6/11~2024/3/31
海側芝生広場	富士電機製 1517L 定格227/227W	コカ・コーラボトラーズジャパン(株)	缶/PET飲料	2019/6/11~2024/3/31
海側芝生広場	富士電機製 1517L 定格510/510W	コカ・コーラボトラーズジャパン(株)	缶/PET飲料	2019/6/11~2024/3/31

(7) 関係法令に係る監督行政機関からの指摘等の状況

・特になし

3 利用促進策の実施状況

(1) イベント等の実施状況

ア 定例イベント

【資料2】「令和4年度イベント開催概要一覧」のとおり

イ 出前イベント

実施月	イベント名	参加者数
7月	サメ、ヒトデ、ウニ等のタッチングプール（八頭町子育て支援センター）	50人
7月	サメ、ヒトデ、ウニ等のタッチングプール（鳥取市西品治児童館）	200人
8月	サメ、ヒトデ、ウニ等のタッチングプール（鳥取市立下佐貫児童館）	30人
8月	サメ、ヒトデ、ウニ等のタッチングプール（鳥取二十世紀梨記念館なしっこ館）	500人
9月	サメ、ヒトデ、ウニ等のタッチングプール（わらべ館）	200人
9月	サメ、ヒトデ、ウニ等のタッチングプール（鳥取市立北中学校）	30人
10月	サメ、ヒトデ、ウニ等のタッチングプール（鳥取砂丘こどもの国）	300人
10月	サメ、ヒトデ、ウニ等のタッチングプール（鳥取福祉会マロニエの樹）	30人
11月	サメ、ヒトデ、ウニ等のタッチングプール（鳥取市立西門通寺児童館）	20人
11月	カニ類の水槽展示（まるごと境港市場）	—
12月	カニ類の水槽展示（まるごと境港市場）	—
12月	サメ、ヒトデ、ウニ等のタッチングプール（鳥取市立麻生児童館）	50人
合計		1,410人

ウ 他団体と連携したイベント

実施月	イベント名	内 容	参加者数
7月～8月	Instagram夏輝の絵画&工作コンクール	共催／(株)中村商店	13人
9月	海のお仕事体験	主催／海と日本プロジェクトinとっとり	6人
10月	お魚料理教室	協力／かろいち	18人
11月～2月	Instagramかっこ絵画コンクール	共催／(株)中村商店	123人
12月～1月	ウインターイルミネーション	主催／賀露町子供助成会	—

エ 工作キットの販売

・591人

(2) 広報等の実施状況

ア 有料広告

放送・掲載日	媒体	内 容		金 額
4/16	(土) 日本海新聞フリーペーパー	広告掲載	春の観光特集／施設紹介	49,500円
6/29	(水) come come mama 7・8月号	広告掲載	夏休み特集／施設紹介	33,000円
7/16	(土) 日本海新聞フリーペーパー	広告掲載	夏の観光特集／施設紹介	49,500円
10/4	(水) わお!ハイウェイマップ	広告掲載	施設紹介	44,000円
12/23	(金) 日本海新聞	広告掲載	「列車に乗って魅力発見!」企画協賛／施設紹介	27,500円
1/1	(土) 日本海新聞	広告掲載	新春ラッキークイズ／施設紹介	27,500円
3/31	(金) 日本海新聞 冊子 めぐるん2023	広告掲載	地元グルメ・観光スポット／施設紹介	40,700円
合計				271,700円

イ 広報

TV	新聞	雑誌・FP	WEB他	合計
34回	26回	3回	41回	104回

(3) 営業等の実施状況

日	地域	対 象	内 容
7/12(火)~14(木)	鳥取県内	小学校・幼稚園・保育園等	イベントチラシ夏休み号配布および郵送
9/8(木)	鳥取県内	観光施設・道の駅等	イベントチラシ秋号配布（郵送）
12/19(月)	鳥取県内	観光施設・道の駅等	イベントチラシ冬休み号配布（郵送）
3/14(火)	鳥取県内	小学校・幼稚園・保育園等	イベントチラシ春休み号配布および郵送

4 利用者の利用状況

【資料3】「とっとり賀露かっこ館入館者数」のとおり

5 売店営業収入等の実績

【資料4】「とっとり賀露かっこ館イベント、売店等収入月別内訳」のとおり

6 管理施設の管理運営に係る経費の収支状況

【資料5】「正味財産増減計算書」のとおり

7 管理施設の職員に係る雇用条件及び労働状況

【資料6】「労働条件等報告書」のとおり

8 障がい者就労施設及びシルバー人材センター等からの物品、役務の調達実績

調達時期	調達物品名称	調達先の名称	調達数量	調達金額	備考
4月・8月・9月・3月	コルクコースター		180個	31,350円	

9 その他管理の実態を把握するために必要な事項

(1) 利用者の意見・対応

ア 館内設置アンケート結果 回答数： 277 件

イ 利用者の主な感想、意見及び対応

主な感想
<ul style="list-style-type: none"> ・ 勉強になって人に自慢できる ・ ずっと訪れたいと思っていた施設なので、来られて良かったです。いたるところにカニで回っていて楽しかったです。ツイッターの更新、毎日楽しみにしています。楽しい内容を配信していただきありがとうございます。また訪れたいです。 ・ とてもすばらしかったです。けいぞくしてほしいです。ありがとうございました！ ・ こどもの日に来たので、こいのぼり探し楽しかったです。 ・ 久しぶりに来ました。水そう等みる物多く大変よくなっています！ありがとうございました。 ・ 無料なのもったいないくらい施設が充実していた。子供が大喜びだったので、また来たい。 ・ ミニ水族館としての価値ありもっと宣伝を！ ・ いつも”見ている””食べている”カニのことが詳しく知れてとても楽しくすごせました！ 家族でカニのことを話す際のネタとして活用させていただきます。また来ます。運営頑張って下さいネ！ ・ 充実していて驚きました。キレイにされていて快適でした。気持の良い場所ありがとうございました。 魚好きの人や興味のある人を連れてまた来たいです。

- ・かのに脱皮映像など、貴重なものをたくさん見ることができました。また、普通の展示だけではなく、生き物の命の大切さを伝える、強いメッセージ性をもった所ということが伝わってきました。ありがとうございました。
- ・想像していたよりも見応えがありました。説明も分かりやすく楽しくて水槽もとてもキレイですね。
- ・ニモのすいそうが特に好きでした！置いてある小物も映画そのもので興奮しました。かわいかったです♡
- ・とても面白かったです。クイズはもりあがりました。
- ・はじめて来館しましたが、クオリティの高さにおどろきました！！展示内容も充実できれい、ぜひ周りの友だちにも紹介したいです。トイレのさかななどのデザイン（手作りのものです）めっちゃかわいかったです！
- ・展示している生き物目線でのコメントがとても良いと思いました
- ・子どもたちが興味をもって楽しめました。また環境問題についても勉強になる工夫がいろいろあり親としても大変ありがたく私たちも勉強になりました。
- ・授乳室もいつもキレイで感動します。
- ・展示が工夫されていて、3才の息子も小学生の息子も私たち夫婦も説明などくい入るように見てしまいました！とてもおもしろくてカワイイ展示に癒され、また違う季節にも来てみたいです。バックヤードも見れて嬉しかったです。鳥取の海の魚の大きさにも驚きました。
- ・水槽がすごく良かったです。イベント(ハロウィン)仕様のものもですが、解説が詳しくかいてあって、子供もですが大人の私も楽しかったです😊イラスト、絵、魚の切り紙？も全部可愛かったです ゴミ等、環境問題についても取り上げていてすごく全体的に好きな館でした。ありがとうございました。
- ・展示している魚（目が他の個体と違うなど）やバックヤード閉鎖理由など書かれていて意図がよく分かった。水族館よりもスタッフの生き物への愛情がよく伝わった。毎回来る度に発見があつておもしろいのでまたきたい
- ・軽い気持ちで来ましたが、展示の充実さに感動しました。ひとつひとつの展示やその説明に生き物に対する愛を感じました。こんなに素敵な施設が無料でいいんですか…？たくさん勉強になりました。鳥取に来たらまた絶対来ます。ありがとうございました。
- ・こぢんまりとした水族館でしたが、ものすごく楽しめました。今まで知らなかったかのにの生態や呼び方、進化などがわかって興味深いことばかりでした。かに以外の生物の展示も楽しめました。生き物の解説に飼育員さんのジョークが利いていてとても楽しめました。また、生き物を捨てずに最後まで飼うことがかかれていたり、生き物のストレスを減らして展示することなど、生き物を大事に愛を持って展示されているところがとてもよかったです。

主な意見	対応
<p>・展示されてる魚(たい)を目が病気なのかと気になりました。募金などで水そうを広くしたり、水質の改善をされたら良いのかなと思いました。</p>	<p>マダイの目については、『ポップアイ』という目が飛び出る症状が治った“傷跡”です。視力に後遺症が残りましたが、問題なく元気に暮らしています。移動できるストック水槽がないことや自然の海への放流は無責任であるとの考えから継続して展示しています。なお、水槽の水は海水を汲み取っているため、海が荒れている場合など、状況によって一時的に水質が悪化する場合がございますが、ご理解いただきますようお願いいたします。</p>
<p>・淡水魚もみれるとありがたい。</p>	<p>現在展示している淡水魚はメダカのみですが、月毎に替わるマンスリー水槽展示では淡水魚を展示することもございます。いただいたご意見を参考にさせていただきます。</p>

<p>・かのにの試食ができたなら良いと思います。</p>	<p>カニシーズンのイベント企画の参考にさせていただきます。</p>
<p>・寒かった。</p>	<p>気温の高い時期には、室内温度と水槽内の温度との差が大きくなり水槽に結露がつくためエアコンの設定温度を低めにすることで、その対策を取っています。寒く感じられる方には大変心苦しいところですが、展示物を楽しんでいただくための対策ですので、ご理解・ご協力お願いいたします。</p>
<p>・イベントの定員の人数を増やしてほしいです。先に来てたのに他の人にこされました。列のバリエードを作るとかしてほしいです。（定員が少ないなら）</p>	<p>イベントでの受付開始前の順番待ちの列が分かりにくくお客様にご迷惑をお掛けし、大変申し訳ございませんでした。今後は多くの参加希望者が見込まれるイベントにつきましては、予めパーティションで列の整理を行うこと、またイベントを事前予約制にすることも検討し、会場で混乱のないよう努めてまいります。イベント定員につきましては、現在新型コロナウイルス感染防止のため会場の座席数を減らして対応しているため、増員は難しい状況です。イベントスタッフの増員も業務の都合上難しいですが、事前準備を十分に行いスムーズに対応でき</p>
<p>・イベントの店いんをふやしてほしい</p>	
<p>・イベントですが、利用者が増えているので先に整理券をくばるなどしっかりしてほしい。</p>	
<p>・スタッフの対応をもっとよくしてほしい。屋外プールをはやくなおしてほしい。こわれていて、なおしているあいだだったら、HPにのせてほしい。HPにもっと新しいニュースなどを出してほしい。</p>	<p>ご不便をおかけして申し訳ございませんでした。屋外プールにつきましては、故障しており、部品の入荷を待っている状況です。また、新型コロナ対策で利用も休止しております。ご指摘を踏まえてHPの館内案内を修正いたしました。HPのお知らせでは最新情報を発信を心掛けて参りますので、SNSと合わせてご覧いただければと思います。また、スタッフの対応につきましてもこれまで以上に丁寧な応対でお客様に楽しんでいただけるよう心掛けて参ります。</p>
<p>・魚などもたくさんいたけど、もっとさかなをふやしてほしい。</p>	<p>水槽の設置スペース、施設の規模の関係で展示する魚の種類を増やすのは難しいですが、バックヤードのストック生物との入れ替えや、マンスリー水槽などの季節展示により少しずつ生物を入れ替え、来館されるたびに目新しい生物と出会える展示に努めて参ります。</p>
<p>・鳥取市河原町からきました。サワガニが生息している地域の住人として、「田舎モン」の説明文にびっくりしました。日本でゆいいつ一生を淡水で過ごし、昔話の主人公でもある貴重な生物に対して、このような表現をする本館の認識は、たいへん残念で、腹立ちを禁じえません。人権感覚を疑います。</p>	<p>サワガニ水槽のキャプション表記において不快な思いをさせてしまい、大変申し訳ございませんでした。田舎を卑下する意図はなく、生息する環境について分かりやすく親しみやすい表現として選択した言葉でしたが、いただいたご意見を参考にキャプションの文言を書き換えました。今後はより慎重に言葉を選んで参ります。</p>

(2) エネルギー消費量

【資料7】「指定管理施設におけるエネルギー等消費量」のとおり

(3) その他

- ・ 4/14 # WeLove山陰CPプレミアムクーポン利用期間6/1までに延長
- ・ 4/20 売店POSレジシステム運用開始
- ・ 5/1 累積入館者数400万人達成記念セレモニー開催
- ・ 5/26 # WeLove山陰CPプレミアムクーポン利用期間7/1までに延長
- ・ 6/13 新型コロナウイルス感染予防対策マニュアル変更
館内利用客制限50人→80人に変更
- ・ 6/14 すさみ町立エビとカニの水族館 生体相互提供
- ・ 6/17 # WeLove山陰CPプレミアムクーポン利用期間7/12までに延長
- ・ 6/25 鳥取環境大学によるイベント『鳥取の川と海を学ぶ』開催
鳥取環境大学特別企画展示開始（～7/19）
- ・ 7/7 # WeLove山陰CPプレミアムクーポン利用期間8/1までに延長
- ・ 7/11～17 岡山理科大学専門学校 インターンシップ実習1名受入
- ・ 7/12 ヒラメ放流体験（賀露保育園）
- ・ 7/15 # WeLove山陰CPプレミアムクーポン利用期間9/1までに延長
- ・ 8/1 『水の日』ブルーライトアップ実施
- ・ 8/23～29 岡山理科大学専門学校 インターンシップ実習1名受入
- ・ 8/25 # WeLove山陰CPプレミアムクーポン利用期間10/1までに延長
- ・ 9/3,10 青翔開智高等学校 職場体験1名受入
- ・ 9/15 大漁感謝祭実行委員会出席
- ・ 9/17 海と日本プロジェクト 海岸清掃参加
- ・ 9/27 # WeLove山陰CPプレミアムクーポン利用期間10/11までに延長
- ・ 10/4 自衛消防訓練実施
デジタル周遊パス「Discover Another Japan Pass」（（一社）山陰インバウンド機構）
優待特典施設として参画
- ・ 10/11 ウェルカニとっとり得々割プレミアムクーポン利用可能施設として参画
- ・ 10/20 鳥取市立北中学校2年生 総合的な学習「職業インタビューをしよう」受入
- ・ 11/23 かにっこ自由研究コンテスト表彰式
- ・ 1/10 ウェルカニとっとり得々割「鳥取県電子観光クーポン」利用可能施設として参画
- ・ 2/26 新型コロナウイルス感染予防対策マニュアル変更
館内利用客制限80人→115人に変更
- ・ 3/22 自衛消防訓練実施

【資料1】

鳥取県立とっとり賀露かにっこ館飼育管理業務

1 主な出来事

(1) 飼育設備関係の特記事項

月	日	該当場所	実施内容
4	25	カニ展示小型水槽 No.3	濾過槽清掃
5	31	井水送水ポンプ2号機	エア噛みによるポンプ停止／エア抜きにより復旧
6	2	オーストラリアオオガニ	水温異常
	7	企画展水槽⑤	メタハラ照明→LED照明交換工事
7	13	ストック No.29、No.33	水槽更新完了
	14	井水送水ポンプ1号機	エア噛みによるポンプ停止／エア抜きにより復旧
	15	井水送水ポンプ1号機	エア噛みによるポンプ停止／エア抜きにより復旧
8	4	カニ展示小型水槽 No.12	濾過槽清掃
		カニ展示小型水槽 No.14	濾過槽清掃
		カニ展示小型水槽 No.17	濾過槽清掃
		カニ展示小型水槽 No.18	濾過槽清掃
		カニ展示小型水槽 No.21	濾過槽清掃
	9	カニ展示小型水槽 No.15	濾過槽清掃
	18	再展示水槽①	殺菌灯ライト交換
	23	ストック No.33～No.36	ブレーカートリップ／塩とりをして復旧
		カニ展示小型水槽 No.11	濾過槽清掃
	カニ展示小型水槽 No.20	濾過槽清掃	
9	1	カニ展示小型水槽 No.13	サーモ点滅／リセットを押して復旧
		カニ展示小型水槽 No.20	サーモ点滅／リセットを押して復旧
10	17	鳥取の魚水槽	水位上昇／排水溝にチューブホースが巻き付いてあったので撤去
	31	カウンター水槽	濾過槽清掃
11	9	洗い場ネコザメ・ウミガメ水槽	濾過槽ポンプ停止／コンセントを再度入れて復旧
	17	タッチング用水槽	水槽内排水エルボから水漏れ／ジョイント部分を加工
	18	カニ展示小型水槽 No.5	濾過槽清掃
		カニ展示小型水槽 No.6	濾過槽清掃
		カニ展示小型水槽 No.9	濾過槽清掃
		カニ展示小型水槽 No.14	濾過槽清掃
		カニ展示小型水槽 No.16	濾過槽清掃
	カニ展示小型水槽 No.20	濾過槽清掃	
12	6	井水メーター	第一設備交換
		ストック No.29	井水の微量注水かけ流し方式へ変更
	14	カニ展示小型水槽 No.14	ポンプ故障／交換
		かにっこ館、ポンプ小屋	停電／2時間後に復旧
	16	カニ展示小型水槽 No.4	濾過槽清掃
		カニ展示小型水槽 No.11	濾過槽清掃
2	21	カニ展示小型水槽 No.20	濾過槽清掃
3	10	カウンター展示水槽（冷水）	濾過槽清掃
		カウンター展示水槽（温水）	濾過槽清掃

鳥取県立とっとり賀露かにっこ館飼育管理業務

1 主な出来事

(2) 飼育展示の特記事項

月	日	内 容
4	5	コウイカ漁師から寄贈 テングダイ (1)
		一般の方 (矢谷さん) から寄贈 スターポリプ (1)
	19	えさやり体験水槽 トラザメ終了 ストック外周③へ移動
		マンスリー水槽・春展示 アケボノハゼ、ハタタテハゼ、ハナビラダカラガイ、ムシロガイ終了
		マンスリー水槽5月 コイ (緋鯉) 展示開始
	20	えさやり体験水槽 メジナ、クロメジナ移動
		春コラボ サクラダイ展示終了
	22	体験実習室 ルリマダラシオマネキ展示開始
	28	特別展示 色変わりズワイガニ展示終了
		トピック水槽 ザラビクニン、タナカゲンゲ、イバラモエビ、クロザコエビ、イソギンチャク 生体移動
	トピック水槽 オオグソクムシ展示開始	
5	5	企画展水槽⑤ ハマクマノミ展示終了
	7	自家採集 サワガニ (7)
	10	企画展水槽⑤ スパンチークアネモネフィッシュ展示終了
		企画展水槽② シマヒメヤマノカミ展示開始
	13	かろいちから寄贈 ユレイイカ (1) 死亡個体の為冷凍保存
	16	鳥取の魚水槽 ドチザメ (5) 屋外FRP①から、ヒラメ (20) ふれあい水槽から移動
	19	栽培漁業協会から購入 ヒラメ稚魚 (500)
		栽培漁業センターから寄贈 イトマキヒトデ (4) 寄贈
	20	栽培漁業センターから寄贈 イトマキヒトデ (90)、ワモンツツボヤ (1)
		シロウミウシ (1)、アオウミウシ (1)、オトメウミウシ (1)
		ミノウミウシsp. (2)、ハナガサウミウシsp. (1)、クロシタナシウミウシ (1)
	24	マンスリー水槽5月 コイ (緋鯉) 展示終了 6月カエルアンコウ展示開始
	26	水産試験場から寄贈 ズワイガニ♂ (11)、ズワイガニ♀ (6)、コブフウセンウオ (11)
		ミツカドホンヤドカリ (11)、ゴトウヤドカリ (2)、タコsp. (1) 寄贈
28	一般の方 (小谷さん) から寄贈 ウーパールーパー (8)	
30	スタッフから寄贈 楊貴妃メダカ、白メダカ (数不明)	
6	2	クラゲコーナー ミズクラゲ展示終了
	9	自家採集 キンセンガニ (12)
	11	特別展示 コブフウセンウオbaby展示替え
	13	カニ展示小型水槽No.15 トラフカラップ、メガネカラップからキンセンガニ展示開始
		カニ展示小型水槽No.14 カルイシガニからヒシガニ展示開始
	14	すさみ町立えびとかにの水族館との生物交換
		かにっこ館よりゴトウヤドカリ、イバラモエビ、クロザコエビ、ミツカドホンヤドカリ4種
		えびとかにの水族館からマツバガニ1種
	15	トピック水槽 オオグソクムシからマツバガニ展示開始
	23	自家採集 アメリカザリガニ (8)
	24	自家採集 アカテガニ (17) クロベンケイガニガニ (4)
		環境大コラボ水槽 海水魚&淡水魚展示開始

	28	マンスリー水槽6月 ハナオコゼ展示終了 7月シモフリタナバタウオ、ホシササノハベラ展示開始	
6		カウンター水槽⑤ サワガニからクロベンケイガニ展示開始	
		カウンター水槽⑧ カルイシガニからハナオコゼ展示開始	
		カウンター水槽① マツカサウオ、ダルマオコゼからゲンロクダイ、サギフエ展示開始	
7	1	自家採集 クロベンケイガニ (11)	
	7	自家採集 アメリカザリガニ (13)	
	8	自家採集 モクズガニ (13)、アカテガニ (3)、クロベンケイガニ (20) アメリカザリガニ (8)	
	11	環境大コラボ水槽 淡水魚展示終了	
	14	自家採集 イシガニ (1)、タツノオトシゴ (1)、ヤワラガニ (12)、スズメダイ (1) ヤドカリsp. (1)、貝類sp. (1)、ムラサキウニ (2)、アメフラシ (1)	
	19	マンスリー水槽7月 シモフリタナバタウオ、ホシササノハベラ展示終了 マンスリー水槽8月 アサヒガニ、ウチワエビ、オオバウチワエビ展示開始	
		カウンター水槽⑧ ハナオコゼ企画展水槽②へ移動 クロイシモチ、コロダイ ソラスズメダイ、カゴカキダイ展示開始	
		カウンター水槽① カウンター水槽③からシーポニー (4) 移動 カウンター水槽② ストックNo.35⑤からトラザメ (6) 移動	
	21	賀露漁師 (とき丸) から寄贈 オニオコゼ※黄変アルビノ (1)	
	25	賀露漁師 (とき丸) から寄贈 ヒラメ (2)、オニオコゼ (3)、ヒゲダイ (1) アカボシヤドカリ (57)、トゲツノヤドカリ (99)、トゲトゲツノヤドカリ (51) マダコ (1)、バイ (1)、ナガニシ (1)	
	26	酒津漁師から寄贈 イシガキダイ (1)	
	29	カウンター水槽⑧ ストックNo.28③からソラスズメダイ (1) 移動 再展示水槽② トラフシャコ展示終了 オニオコゼ (黄変アルビノ) 展示開始	
	30	賀露漁師 (とき丸) から寄贈 アカボシヤドカリ (126)、トゲツノヤドカリ (3) バイ (1)、テナガゴブシガニ (1)、卵未知数	
	31	クラゲコーナータコクラゲ水槽、カラージェリー水槽 生体トレード	
	8	1	一般の方から寄贈 ツノガニ (1)
		4	自家採集 キンセンガニ (369)
		7	賀露漁師 (とき丸) から寄贈 アカボシヤドカリ (19)、トゲツノヤドカリ (3) インダイ (38)、サメハダヘイケガニ (2)、トゲトゲツノヤドカリ (1)
9		水産試験場から寄贈 ベニズワイガニ♂ (1)、ベニズワイガニ♀ (1)	
10		クラゲコーナー タコクラゲ展示中止 外周OFミズクラゲ展示開始	
13		クラゲコーナー ミズクラゲ展示終了 タコクラゲ展示開始	
19		自家採集 イシガニ (1)	
22		環境大コラボ水槽 海水魚展示一時中断 同水槽 イシガキダイ (1)、ホシササノハベラ (3)、カズラガイ (1)、貝類sp. (3) マダコ (1)、タツノオトシゴ (2)、ヤワラガニ (未知数) 展示開始	
26		自家採集 モクズガニ (6)	
27		賀露漁師 (とき丸) から寄贈 カンパチ (1)	
29		自家採集 モクズガニ (2) 賀露漁師 (とき丸) から寄贈 インダイ (3)、ジャノメガザミ (1)、トゲモミジガイ (1) アカボシヤドカリ (131)	
31		カニ展示小型水槽No.10 アメリカカブトガニからマルオカブトガニ展示開始 青谷 (長和瀬) 漁師から寄贈 ヒョウモンダコ (1)	
9		1	環境大コラボ水槽 ケース展示 ヒョウモンダコ展示開始

	3	クラゲコーナー ミズクラゲ展示開始
	6	マンスリー水槽8月 ウチワエビ、オオバウチワエビ展示終了 アサヒガニ展示継続
		カウンター水槽③ カウンター水槽①からシーポニー(3)移動
		カウンター水槽⑧ ストックNo.30③からハマクマノミ(2)移動
		カニ展示小型水槽No.15 キンセンガニからトラフカラッパ、メガネカラッパ展示開始
		カウンター水槽① ストックNo.35①からマツカサウオ(2)移動
		ゲンロクダイはストックNo.36①へ移動
	7	マンスリー水槽10月第1弾 カウンター水槽⑧ ハマクマノミ展示開始
		マンスリー水槽10月第2弾 再展示水槽② オニオコゼ展示継続
	9	環境大コラボ水槽 展示終了 同水槽9月マンスリー展示へ
		マンスリー水槽9月 ヒフキアイゴ、ホンソメワケベラを展示開始
9	10	海のご馳走祭から寄贈 ムラサキウニ(2)
	11	ペット啓発展示水槽 ミシシippアカミミガメ屋外60cm仮設水槽へ移動
	13	マンスリー水槽10月第3弾 カニ小型展示水槽No.18 ユウモンガニから
		ベニホシマンジュウガニへ展示開始
		マンスリー水槽10月第4弾 企画展示⑥ チンアナゴ(クロナマコ)展示継続
	15	特別展示 深海コーナー コブフウセンウオ2022年5月26日生まれ展示開始
	23	イカ漁師から寄贈 ヒトデsp.(1)、アカボシヤドカリ(3)、サザエ(1)
	28	自家採集 アカテガニ(13)、ベンケイガニ(4)、トゲモミジガイ(1)、オニオコゼ幼(2)
		ウメボシイソギンチャク(9)、ハオコゼ(9)、磯魚幼(7)、ガザミsp.(2)
		ホンベラ(1)、イソスジエビ(未知数)、イシガニ(1)
	29	自家採集 モクズガニ(7)、サワガニ(2)、ムラサキウニ(20)、イトマキヒトデ(21)
		再展示水槽② オニオコゼ幼展示開始
	11	カウンター水槽④ アサヒガニ展示終了 アカボシヤドカリ(11)展示開始
		マンスリー水槽10月 ヒフキアイゴ(2)ホンソメワケベラ(2)展示継続
		マンスリー水槽11月 ハオコゼ(9)、ホンベラ(1)、イソスジエビ(1)展示開始
	18	ヒラメのえさやり水槽 ヒラメ大(223)センターへ、(10)は鳥取の魚水槽へ移動
	20	自家採集 イソスジエビ(未知数)、キュウセン(1)、ハオコゼ(1)
		イッカクガニ(1)、ホソウミヤッコ(2)
	26	水産試験場から寄贈 ズワイガニ♂(12)、ズワイガニ♀(10)
		クロザコエビ(4)、コブフウセンウオ(2)、クサウオ(2)、ホテイウオ(1)
		ズワイガニ稚(1)、イバラモエビ(2)
		香住の水産会社から寄贈 ネコザメ(2)
	30	マンスリー水槽11月 ハオコゼ(1)、キュウセン(1)、イッカクガニ(1)追加
10	1	カウンター水槽⑧ 再展示②水槽ケースからマダコ(1)、ヒョウモンダコ(1)移動
		ハマクマノミ(2)ストックNo.30③へ移動
	9	水産試験場から寄贈 コブフウセンウオ卵、コブフウセンウオ(3)、
		ズワイガニ稚(1)
	22	マンスリー水槽11月展示終了 ハオコゼ(10)、イソスジエビ(2)、ホンベラ(1)
		キュウセン(1)、イッカクガニ(1)外周60cmOF水槽へ
		ヒフキアイゴ(2)、ホンソメワケベラ(1)外周①へ
		マンスリー水槽12月展示開始 コンゴウフグ(2)、W.ソックス(8)
	24	カニ展示小型水槽No.3 モクズガニ展示一時中断 ウチワエビ(1)、
		オオバウチワエビ(1)展示開始
	25	栽培漁業センターから寄贈 ベニツケガニ(1)、フタバベニツケガニ(1)、イシガニ(1)
		漁師から寄贈 ハマフエフキ(1)、ムツ(1)
11		

11	27	自家採集 ヒメアカイソガニ (59)、ホンヤドカリ (46)、アカイソガニ (7)
		イソガニ (1)、ヒライソガニ (1)、ヒライソガニ小 (1)、イソガニ小 (1)
		アカイソガニ小 (1)、コケギンポ (1)、カミナリベラ (1)
	3	カニ展示小型水槽No.19 イセエビ (1) 展示終了、マツバガニ (1) 展示開始
		トピック水槽 マツバガニ (1) 展示終了、キハツク (1)、マナマコ (1)、
		フジナマコ (4) 展示開始
12	4	トピック水槽 ストックNo.34からアカナマコ (3) 移動
	6	屋外60cm仮設水槽 ミシシippアカミミガメ (1) を冬眠回避のため屋内水槽へ移動
	13	めだかの学校水槽 レッドグラミー (2)、ネオンドワーフグラミー (4)、
		マーブルグラミー (1)、ゴールデンハニードワーフグラミー (1) 展示開始
	19	カニ展示小型水槽No.21 ノコギリガザミ展示終了
	21	同水槽 トラフシャコ展示開始
	26	マンスリー水槽12月展示終了 コンゴウフグ (2) 外周①へ移動
		W. ソックス (4) ストックNo.30①へ移動
		マンスリー水槽1月展示開始 ヒメアイゴ (2)、クギベラ (2) ♂♀、
		アヤメエビス (2)
	28 卸業者から寄贈 ズワイガニ♂ (2) 両個体とも脱皮途中	
1	8	カウンター水槽① サギフエ (2) 展示終了、ダルマオコゼ (1) 展示開始
		カウンター水槽② トラザメ小 (2) ストックNo.35①へ移動、トラザメ幼 (6)
		ストックNo.35⑤から移動
	17	企画展水槽② イヌザメ (1)、コブヒトデ (5) 展示終了、クギベラ♂♀ (2)、
		ヒメアイゴ (2)、アヤメエビス (2)、ヒフキアイゴ (2) 展示開始
		マンスリー水槽1月展示終了 ヒメアイゴ (2)、クギベラ♂♀ (2)、
		アヤメエビス (2)
	マンスリー水槽2月展示開始 メガネカラッパ (3)、キンチャクガニ (1)	
19	No.2水槽 ベニズワイガニ展示中断 ナガヅカ (1)、ケムシカジカ (1) 展示開始	
	水産試験場から寄贈 ベニズワイガニ♂ (10)	
	No.2水槽 ベニズワイガニ展示再開	
2	6	スタッフから寄贈 プラナリア ミルワーム横プラ水槽へ
	9	漁師から寄贈 コブフウセンウオ (4)、貝殻内卵 (未知数)
	18	タッチング用Dr.フィッシュ水槽立ち上げ
	28	カウンター水槽③ シーポニー (6) 入荷 水温17℃へ変更
		マンスリー水槽2月展示終了 メガネカラッパ (2)、キンチャクガニ (1)
	マンスリー水槽3月展示開始 トールボッツデムワーゼル (49)	
3	7	賀露漁師 (幸裕丸) から寄贈 クサウオ (1)
		トピック水槽 キハツク (1)、マナマコ (1)、フジナマコ (4) 展示終了
		クサウオ (1) 展示開始
	13	水産試験場から寄贈 ベニズワイガニ♀ (13)
	15	賀露漁師から寄贈 ツノナガコブシガニ (1)
	16	サカサクラゲ水槽 サカサクラゲ (未知数) 展示開始
	18	一般の方から寄贈 モクズガニ (1)
	22	タッチング用クロベンケイガニ水槽立ち上げ クロベンケイガニ (6)
	23	カウンター水槽⑤ クロベンケイガニからサワガニ展示開始
	29	賀露漁師から寄贈 オニオコゼ (1)、タツノオトシゴ (1)
30	一般の方から寄贈 タツノオトシゴ (1)	
31	賀露漁師から寄贈 ツノナガコブシガニ (1)	

ウ	タッチング水槽 コブヒトデ全个体企画展②へ移動

鳥取県立とっとり賀露かっこ館飼育管理業務

3 展示の概要

(1) 常設展示

水槽	展示日程	コーナー名	展示種
屋外プール	ー	波の出るプールに入って遊んじゃおう!	新型コロナウイルス対策の為周年閉鎖
ふれあい水槽	通年	ヒラメのえさやり体験	ヒラメ
鳥取の魚水槽	通年	鳥取の海は魚でいっぱい!	マダイ スズキ ドチザメ キジハタ アカエイ 他
カニのかくれんぼ	通年	目立たないように着飾ります!?	モクズショイ
	~6/13	カニ忍法!“岩化け”の術	カルイシガニ
	6/13~	なが~いハサミが“棒”みたい!?	ヒシガニ
	~6/13	“缶切りハサミ”のテクニシャン!?	トラフカラッパ
	9/7~		メガネカラッパ
	6/14~9/6		キンセンガニ
カニの仲間	~8/31	進化の必要がなかった完全生物!?	アメリカカブトガニ
	9/1~		マルオカブトガニ
	通年	日本にはいなかった“外来生物”!!	アメリカザリガニ
	2/23~	華麗なる“海のカマキリ”!?	モンハナシャコ
	~1/17、3/1~	小さな海のチアリーダー	キンチャクガニ
環境水槽	通年	どっちの海がいいですか?	アカイソガニ ヒライソガニ
		きれいな海	イソガニ ホンヤドカリ
		汚れた海	イシガニ
大きさ比べ	通年	日本が誇る世界最大種!	タカアシガニ
		エ~!?ビックリな世界一!	アメリカンロブスター
		これでも立派なおとなです!	ヒメアカイソガニ
松葉がに牧場	通年	鳥取名産「松葉がに」とはボクのこと!!	ズワイガニ
	通年	カニ王国 鳥取県の“真の”主役!!	ベニズワイガニ
	通年		ケムシカジカ
	5/28~		ミツカドホンヤドカリ ゴトウヤドカリ
			ケガニ ヒキガニ
	11/11~		クサウオ
食用ガニ	1/19~		ナガヅカ ケムシカジカ
	~11/24	“ズガニ”カワガニ”はボクのこと!	モクズガニ
	11/24~	特別編!海老蟹ともに旨い!	ウチワエビ オオバウチワエビ
	通年	美味しそう!?かわいい!	ケガニ (若蟹)
いろんなカニ	通年	海の近くにはおじゃまします!?	アカテガニ ベンケイガニ
	通年	お尻隠して 頭隠さず!?	カイカムリ
	通年	うまそうな名前にゃ毒がある!?	スベスベマンジュウガニ
	~9/13		ユウモンガニ

	9/13～	美味しそうなお饅頭はいかが～!?	ベニホシマンジュウガニ
いろいろなカニ	～12/3	え～ビックリなエビの世界!	イセエビ
	12/3～	この蟹こそ真の“松葉がに”だで!	マツバガニ
	～12/19	巨大ハサミは骨をも砕く!?	ノコギリガザミ sp.
	12/21～	世界最大の蝦蛄に生き物大集結?	トラフシャコ
	捨てられたペット	通年	ペットの飼育防止ならびに外来種問題の啓もう
カウンター水槽①	通年	鳥取県沖に棲む珍魚「水深50～100mより」	イトマキフグ
	6/28～9/6		サギフエ ゲンロクダイ
	～6/28、9/6～		マツカサウオ ダルマオコゼ
カウンター水槽②	通年	かにっこ保育園で元気に育て!?	トラザメ (ふ化当歳魚)
カウンター水槽③	通年	人間のお父さんも見習いなさい!?	シーボニー マナマコ ホソウミヤッコ
カウンター水槽④	～10/11	マンスリー水槽	コイ、ハナオコゼ、アサヒガニなど
	10/11～11/15	ヤドカリ釣り告知	アカボシヤドカリ
	11/15～	カニにとっては要注意生物!!	マダコ
カウンター水槽⑤	～6/28、3/23～	普通じゃないカニ!?	サワガニ
	6/29～3/23		クロベンケイガニ
カウンター水槽⑥	通年	え?イモリが絶滅!?	アカハライモリ
カウンター水槽⑦	通年	“懐かし～!”で年齢がばれる!?	ウーパールーパー
カウンター水槽⑧	～6/28	カニ忍法!“岩化け”の術	カルイシガニ
	6/29～7/19		ハナオコゼ
	7/20～9/7		クロイシモチ カゴカキダイ コロダイ ソラスズメダイ
	9/7～11/1	マンスリー水槽10月	ハマクマノミ
	11/1～	“ひっぱりだこ飯”の壺を水槽にいれてみた!	マダコ
	11/1～12/14		ヒョウモンダコ
企画展示コーナー①	通年	人も魚も見かけじゃわからん!?	ウツボ トラウツボ ゼブラウツボ モヨウモンガラドオン
企画展示コーナー②	～7/29	魚たちの“第2の魚生(セカンドライフ)”	オニダルマオコゼ サラサハタ
	～1/17		イヌザメ コブヒトデ
	1/17～		クギベラ♂♀ アヤメエビス ヒフキアイゴ ヒメアイゴ
企画展示コーナー③	通年	え～ビックリなエビの世界!	フリソデエビ
		“へビ”みたいな“おさかな”さん!?	レッドレグボクサーシュリンプ モヨウタケウツボ シマウミヘビ ハナヒゲウツボ
企画展示コーナー④	通年	映画みたいにいかない現実!?	カクレクマノミ ナンヨウハギ
			キイロハギ ヨスジリュウキュウスズメダイ
			アカスジモエビ アオヒトデ
企画展示コーナー⑤	通年	“動”物なのに 動かない!?	イバラカンザシ サンゴイソギンチャク
			ディスクコーラル sp.
	通年		ブラックオセラルス ナベカ
			コケギンポ
	～5/10		スパンチークアネモネフィッシュ
	～9/7		ハマクマノミ タマイタダキイソギンチャク
企画展示コーナー⑥	通年	恥ずかしがり屋のアイドル!	チンアナゴ クロナマコ

再展示コーナー①	通年	「Q. ハリセンボンの英名は？」	ハリセンボン
	7/29～		サラサハタ
再展示コーナー②	～7/29	「Q. トラフシャコの英名は？」	トラフシャコ
	7/29～	「Q. オニオコゼに刺された時の応急処置は？」	オニオコゼ※黄変アルビノ オニダルマオコゼ
	9/29～		オニオコゼ
再展示コーナー③	通年	「Q. 子育ての仕方は？」	マンシュウイシモチ カミナリベラ ギンガハゼ ニシキテッポウエビ アカネハナゴイ アミメハギ
	～3/20		ゼブラハゼ
コブフウセンウオの成長水槽	通年	水族館でもお目にかかれない魚!?	コブフウセンウオ
松葉がに漁深海生物水槽	通年	松葉がに漁で獲れた深海生物	タナカゲンゲ イバラモエビ クモダコ
	～2/6		クロザコエビ
淡水魚水槽	通年	めだかの学校	ミナミメダカ サンインコガタスジシマドジョウ
	5/30～		シロメダカ 楊貴妃メダカ
	12/13～		レッドグラミー マーブルグラミー
	12/13～2/14		ゴールデンハニードワーフグラミー ネオンドワーフグラミー
ウニ水槽	9/10～		ムラサキウニ
			バフンウニ

鳥取県立とっとり賀露かっこ館飼育管理業務

3 展示の概要

(2) 特別展示

展示日程	コーナー名	場所	展示種
4/22~7/18		体験実習室	ルリマダラシオマネキ
~4/28	色変わりズワイガニ	トピック水槽	ズワイガニ色素変異、タナカゲンゲ等
4/28~6/15		トピック水槽	オオグソクムシ
~6/2	クラゲコーナー	松葉がに牧場	ミズクラゲ
6/15~12/3		トピック水槽	マツバガニ
6/24~7/11	環境大学コラボ水槽淡水	体験実習室	ウキゴリ、ギンズナ等
6/24~9/9	環境大学コラボ水槽海水	体験実習室	アカオビシマハゼ等
~8/10			タコクラゲ
8/10~8/13			ミズクラゲ
8/13~9/3	クラゲコーナー	松葉がに牧場	タコクラゲ
9/3~			ミズクラゲ
通年			カラージェリー
12/3~3/7		トピック水槽	キハツソク、マナマコ等
3/7~		トピック水槽	クサウオ
3/16~	クラゲコーナー	体験実習室	サカサクラゲ
~1/19	松葉がに牧場 特別展示	松葉がに牧場	ベニズワイガニ
1/20~			ベニズワイガニ

(3) マンスリー展示 体験実習室

展示日程	コーナー名	展示種
~4/19・20	春展示	アケボノハゼ、ハタタテハゼ等
	※カニ展示小型水槽No.13 同時「春」企画	サクラダイ
4/20~5/24	コいのなかま	コイ
5/25~6/28	カエルアンコウ	カエルアンコウ、ハナオコゼ
6/29~7/19	七夕	シモフリタナバタウオ、ホシササノハベラ
7/20~9/6	夏休みの自由研究	アサヒガニ
	暑い夏の必需品	ウチワエビ、オオバウチワエビ
9/9~10/11	十五夜	ヒフキアイゴ、ホンソメワケベラ
9/7~11/1	ハロウィン第1弾	グラスキャットフィッシュ
	ハロウィン第2弾	オニオコゼ
9/13~11/1	ハロウィン第3弾	ベニホシマンジュウガニ
	ハロウィン第4弾	クロナマコ
10/5~11/1	ハッピーハロウィン①	クラウンウェルツノガエル
	ハッピーハロウィン②	ゴールデンハニードワーフグラミー等
10/11~11/22	秋展示	ハオコゼ、ホンベラ、イソスジエビ等
11/23~12/26	クリスマス	コンゴウフグ、W. ソックス
12/27~1/17	正月・干支展示	ヒメアイゴ、クギベラ♂♀等
1/18~2/28	合格祈願	メガネカラッパ、キンチャクガニ
3/1~	春展示	トールボツツデムワーゼル

鳥取県立とっとり賀露かっこ館飼育管理業務

4 生体入手実績

月	日	入手先・目的等		金額	主な生物
4	5	漁師	漁混獲生物	---	テングダイ (1)
		一般 (矢谷さん)	生体寄贈	---	スターポリプ (1)
5	7	職員	自家採集	---	サワガニ (7)
		かろいち	生体寄贈	---	ユウレイイカ (1)
	19	栽培漁業センター	生体寄贈	---	イトマキヒトデ (4)
	20	栽培漁業センター	生体寄贈	---	イトマキヒトデ (90)、シロウミウシ (1)
					アオウミウシ (1)、ワモンツツボヤ (1)、他
24	伊豆中央水産(株)	展示生物購入	10,551円	カエルアンコウ (7)	
26	水産試験場	生体寄贈	---	ズワイガニ (17)、コブフウセンウオ (11)	
				ミツカドホンヤドカリ (11)、他	
				ウーパールーパー (8)	
28	一般 (小谷さん)	生体寄贈	---	楊貴妃メダカ、シロメダカ (数不明)	
30	職員	生体寄贈	---		
6	7	伊豆中央水産(株)	展示生物購入	14,148円	ハナオコゼ (6)
		職員	自家採集	---	キンセンガニ (12)
	14	えびとかにの水族館	生物交換	---	マツバガニ (1)
	23	職員	自家採集	---	アメリカザリガニ (8)
	24	伊豆中央水産(株)	展示生物購入	13,281円	タコクラゲ (9)
		職員	自家採集	---	アカテガニ (17)、クロベンケイガニ (4)
	7	1	伊豆中央水産(株)	展示生物購入	8,980円
職員			自家採集	---	クロベンケイガニ (11)
6	伊豆中央水産(株)	展示生物購入	16,370円	アサヒガニ (2)	
7	職員	自家採集	---	アメリカザリガニ (13)	
8	職員	自家採集	---	モクズガニ (13)、アカテガニ (3)	
				クロベンケイガニ (20)、他	
				イシガニ (1)、タツノオトシゴ (1)	
14	職員	自家採集	---	ヤワラガニ (12)、スズメダイ (1)、他	
21	賀露漁師 (とき丸)	生体寄贈	---	オニオコゼ※黄変アルビノ (1)	
25	賀露漁師 (とき丸)	生体寄贈	---	ヒラメ (2)、オニオコゼ (3)	
				ヒゲダイ (1)、アカボシヤドカリ (57)	
				トゲツノヤドカリ (99)、他	
26	酒津漁師	生体寄贈	---	イシガキダイ (1)	
30	賀露漁師 (とき丸)	生体寄贈	---	アカボシヤドカリ (126)、バイ (1)	
				トゲツノヤドカリ (3)、他	
8	1	一般	生体寄贈	---	ツノガニ (1)
		賀露漁師 (とき丸)	生体寄贈	---	アカボシヤドカリ (19)、イシダイ (38)
					サメハダヘイケガニ (2)、他
	13	伊豆中央水産(株)	展示生物購入	13,598円	タコクラゲ (8)
18	伊豆中央水産(株)	展示生物購入	8,604円	モクズシヨイ (7)	
19	職員	自家採集	---	イシガニ (1)	
24	伊豆中央水産(株)	展示生物購入	25,350円	トラフカラッパ (3)、マルオカブトガニ (2)	

					ホンソメワケベラ (5)
	26	職員	自家採集	---	モクズガニ (6)
	27	賀露漁師 (とき丸)	生体寄贈	---	カンパチ (1)
	29	職員	自家採集	---	モクズガニ (2)
		賀露漁師 (とき丸)	生体寄贈	---	イシダイ (3)、ジャンメガザミ (1)
					トゲモミジガイ (1)、他
	31	青谷 (長和瀬) 漁師	生体寄贈	---	ヒヨウモンダコ (1)
9	2	Atolla	展示生物購入	8,756円	ミズクラゲ (6)
	9	伊豆中央水産(株)	展示生物購入	26,985円	ヒフキアイゴ (10)、ベニホシマンジュウガニ (5)
	10	海のご馳走祭	生体寄贈	---	ムラサキウニ (2)
	23	イカ漁師	生体寄贈	---	ヒトデsp. (1)、アカボシヤドカリ (3)
					サザエ (1)
	28	職員	自家採集	---	アカテガニ (13)、ベンケイガニ (4)
					トゲモミジガイ (1)、オニコオゼ幼 (2)
					ハオコゼ (9)、他
	29	職員	自家採集	---	モクズガニ (7)、サワガニ (2)、他
10	14	伊豆中央水産(株)	展示生物購入	23,421円	カラージェリー (5)、コブヒトデ (5)
					トラフカラッパ (2)
	20	職員	自家採集	---	イソスジエビ (未知数)、キュウセン (1)
					ハオコゼ (1)、他
	26	水産試験場	生体寄贈	---	ズワイガニ (22)、コブフウセンウオ (2)
					クロザコエビ (4)、他
		香住水産会社	生体寄贈	---	ネコザメ (2)
11	9	水産試験場	生体寄贈	---	コブフウセンウオ (3)、ズワイガニ稚 (1)
					コブフウセンウオ卵
	17	伊豆中央水産(株)	展示生物購入	37,292円	ホワイソックス (5)、コブヒトデ (11)
					アヤメエビス (2)、他
	22	伊豆中央水産(株)	展示生物購入	26,820円	コンゴウフグ (2)、マンジュウヒトデ (1)
					ホワイソックス (3)、他
	25	栽培漁業センター	生体寄贈	---	ベニツケガニ (1)、フタバベニツケガニ (1)
					イシガニ (1)
		賀露漁師	生体寄贈	---	ハマフエフキ (1)、ムツ (1)
	26	Atolla	展示生物購入	12,056円	カラージェリー (5)
	27	職員	自家採集	---	ヒメアカイソガニ (59)、ホンヤドカリ (46)
					アカイソガニ (7)、他
12	28	賀露卸業者	生体寄贈	---	ズワイガニ※脱皮途中 (2)
1	14	伊豆中央水産(株)	展示生物購入	23,300円	メガネカラッパ (5)
2	1	Atolla	展示生物購入	18,606円	カラージェリー (6)
	6	職員	生体寄贈	---	プラナリア (未知数)
	9	漁師	生体寄贈	---	コブフウセンウオ (4)、コブフウセンウオ卵
	18	伊豆中央水産(株)	展示生物購入	10,870円	ガラルファ (40)
	24	伊豆中央水産(株)	展示生物購入	19,142円	トールボッツデムワーゼル (50)
					ミズクラゲ (2)
	27	シーホースウェイズ株式会社	展示生物購入	16,400円	シーボニー (6)
3	7	賀露漁師 (幸裕丸)	生体寄贈	---	クサウオ (1)

13	水産試験場	生体寄贈	---	ベニズワイガニ (13)
15	賀露漁師	生体寄贈	---	ツノナガコブシガニ (1)
18	一般	生体寄贈	---	モクズガニ (1)
29	賀露漁師	生体寄贈	---	オニオコゼ (1)、タツノオトシゴ (1)
30	一般	生体寄贈	---	タツノオトシゴ (1)
31	賀露漁師	生体寄贈	---	ツノナガコブシガニ (1)

(1) 自家採集実績

甲殻類	数	磯魚	7
アカイソガニ	8	オニオコゼ	2
アカテガニ	33	カミナリベラ	1
アメリカザリガニ	29	キュウセン	1
イシガニ	3	コケギンボ	1
イソガニ	2	スズメダイ	1
ウニ水槽		タツノオトシゴ	1
イッカクガニ	1	ハオコゼ	10
ガザミ s p.	2	ホソウミヤッコ	2
キンセンガニ	381	ホンベラ	1
クロベンケイガニ	35	棘皮動物	数
サワガニ	9	イトマキヒトデ	21
ヒメアカイソガニ	59	トゲモミジガイ	1
ヒライソガニ	2	ムラサキウニ	22
ホンヤドカリ	46	それ以外	数
ヤドカリ s p.	1	アメフラシ	1
ヤワラガニ	12	ウメボシイソギンチャク	9
魚類	数	貝類 s p.	1

(2) 受贈・持ち込み実績

甲殻類	数	魚類	数
アカボシヤドカリ	336	ヒゲダイ	1
イシガニ	1	ヒラメ	2
イバラモエビ	2	ホテイウオ	1
クロザコエビ	4	ムツ	1
ゴトウヤドカリ	2	楊貴妃メダカ	不明
コブフウセンウオ	0	刺胞動物	数
サメハダヘイケガニ	2	スターポリプ	1
ジャノメガザミ	1	軟体動物	数
ズワイガニ♀	16	アオウミウシ	1
ズワイガニ♂	25	オトヒメウミウシ	1
ズワイガニ稚	2	クロシタナシウミウシ	1
ツノガニ	1	サザエ	1
ツノナガコブシガニ	2	シロウミウシ	1
テナガコブシガニ	1	タコ s p.	1
トゲツノヤドカリ	105	ナガニシ	1

トゲトゲツノヤドカリ	52	バイ	2
フタバベニツケガニ	1	ハナガサウミウシ s p.	1
ベニズワイガニ♂	10	ヒョウモンダコ	1
ベニズワイガニ♀	13	マダコ	1
ベニツケガニ	1	ミノウミウシ s p.	2
マツバガニ	1	ユウレイイカ	1
ミツカドホンヤドカリ	11	棘皮動物	数
モクズガニ	1	イトマキヒトデ	4
魚類	数	イトマキヒトデ	90
テングダイ	1	トゲモミジガイ	1
イシガキダイ	1	ムラサキウニ	2
イシダイ	41	ヒトデ s p.	1
オニオコゼ	4	両生類	数
オニオコゼ※黄変アルビノ	1	ウーパールーパー	8
カンパチ	1	それ以外	数
クサウオ	3	ワモンツツボヤ	1
コブフウセンウオ	20	プラナリア	不明
シロメダカ	不明		
タツノオトシゴ	2		
ネコザメ	2		
ハマフエフキ	1		

◆R4年度イベント開催概要一覧

4月				5月				6月			
日時	イベント	参加者数	利用者数	日時	イベント	参加者数	利用者数	日時	イベント	参加者数	利用者数
～3日(日)	かっこ甲子園			4/29(金)～5/5(木)	こいのぼりを探そう!	517	1293	4日(土)	アメフラシで染物体験	11	27
9日(土)	缶バッジを作ろう!	10	28	7日(土)	ブラ板ストラップを作ろう!	21	53	5日(日)	ドリームキャッチャーを作ろう!	11	27
10日(日)	貝殻アクセサリを作ろう!	2	3	8日(日)	フラワーベースを作ろう!	9	15	11日(土)	缶バッジを作ろう!	22	55
16日(土)	帽子マグネットを作ろう!	0	0	14日(土)	スタンドグラスを作ろう!	14	35	12日(日)	手形スタンプを作ろう!	25	62
17日(日)	手形スタンプを作ろう!	2	3	15日(日)	貝殻でモビールを作ろう!	18	45	18日(土)	貝殻風鈴を作ろう!	19	32
23日(土)	貝殻ストラップを作ろう!	20	36	21日(土)	アイロンビーズで作ろう!	11	27	19日(日)	貝殻ストラップを作ろう!	22	63
24日(日)	ボトルシエルを作ろう!	17	34	22日(日)	貝殻フォトフレームを作ろう!	9	17	26日(日)	カニの折紙を作ろう!	14	26
				28日(土)	ジグソーパズルを作ろう!	1	3				
				29日(日)	万華鏡を作ろう!	17	34				
7月				8月				9月			
日時	イベント	参加者数	利用者数	日時	イベント	参加者数	利用者数	日時	イベント	参加者数	利用者数
2日(土)	涼しいうちわを作ろう!	12	30	6日(土)～21日(日)	かっこ甲子園	253	633	3日(土)	アイロンビーズを作ろう!	10	25
3日(日)	貝殻アクセサリを作ろう!	19	38	6日(土)・7日(日)	キンセンガニを釣ろう!	164	410	4日(日)	缶バッジを作ろう!	23	58
9日(土)	万華鏡を作ろう!	21	47	13日(土)～15日(月)	キンセンガニを釣ろう!	278	695	10日(土)・11日(日)	チリメンモンスターを探そう!	55	138
10日(日)	貝殻リングストラップを作ろう!	21	52	20日(土)・21日(日)	キンセンガニを釣ろう!	99	248	17日(土)～19日(月)	かっこBINGO	229	488
16日(土)～18日(月祝)	カニの福笑いに挑戦!	620	1550	27日(土)	スタンドグラスを作ろう!	21	52	23日(金)	海のお仕事体験	6	15
17日(日)	磯の生きものタッチング	82	200	28日(日)	ボトルシエルを作ろう!	30	75	24日(土)	ブラ板ストラップを作ろう!	12	30
18日(月・祝)	いか墨書道大会	80	160					25日(日)	フラワーベースを作ろう!	8	15
23日(土)	シエルビーチを作ろう!	22	55								
24日(日)	帽子マグネットを作ろう!	17	42								
30日(土)	壁飾りを作ろう!	20	45								
31日(日)	トラザメの卵を使ったハーバリウムを作ろう!	27	80								
10月				11月				12月			
日時	イベント	参加者数	利用者数	日時	イベント	参加者数	利用者数	日時	イベント	参加者数	利用者数
1日(土)	ジグソーパズルを作ろう!	16	40	3日(木・祝)	ヤドカリを釣ろう!	43	116	3日(土)・4日(日)	海の生き物タッチング	29	72
2日(日)	手形スタンプを作ろう!	14	35	5日(土)・6日(日)	ヤドカリを釣ろう!	90	239	10日(土)	缶バッジを作ろう!	16	40
8日(土)	燕趙園 こどもまつり	52	156	12日(土)・13日(日)	親がにを釣ろう!	60	90	11日(日)	スノードームを作ろう!	12	31
8日(土)	お魚料理教室	9	18	19日(土)・20日(日)	カニの甲羅積み大会	125	227	17日(土)	毛糸で人形を作ろう!クリスマスver.	13	33
9日(日)・10日(月)	カニの甲羅積み大会	156	391	23日(水・祝)	フラワーベースを作ろう!	5	13	18日(日)	松ぼっくりツリーを作ろう!	10	28
15日(土)	貝殻でモビールを作ろう!	13	33	26日(土)	アワビのストラップを作ろう!	26	65	24日(土)	クリスマスカードを作ろう!	6	15
16日(日)	貝殻ストラップを作ろう!	9	23	27日(日)	凧を作ろう!	11	27	25日(日)	ミニ門松を作ろう!	15	38
22日(土)	ハロウィン缶バッジを作ろう!	13	33					31日(土)	毛糸で人形を作ろう!干支ver.	15	37
23日(日)	スタンドグラスを作ろう!	20	50								
29日(土)・30日(日)	ヤドカリを釣ろう!	77	167								
1月				2月				3月			
日時	イベント	参加者数	利用者数	日時	イベント	参加者数	利用者数	日時	イベント	参加者数	利用者数
1日(日)～3日(火)	海の生き物タッチング	80	199	4日(土)・5日(日)	チリメンモンスターを探そう!	41	103	5日(日)	手形アートを作ろう!	11	28
7日(土)～9日(月)	千本引き大会	125	311	11日(土)	ジグソーパズルを作ろう!	9	19	12日(日)	貝殻フォトフレームを作ろう!	10	25
14日(土)	カニの甲羅積み大会	52	130	12日(日)	缶バッジを作ろう!	3	7	18日(土)	燕趙園 こどもまつり	12	30
15日(日)	アワビストラップを作ろう!	14	35	18日(土)	アイロンビーズを作ろう!	20	51	19日(日)	万華鏡を作ろう!	21	53
21日(土)	凧を作ろう!	4	10	19日(日)	貝殻クリップを作ろう!	19	47	21日(火・祝)	お皿に絵を描こう!	22	55
22日(日)	ブラ板ストラップを作ろう!	16	40	23日(木・祝)	お守りを作ろう!	19	41	3/25(土)～4/9(日)	春を探そう!	270	675
28日(土)	手形スタンプを作ろう!	1	2	25日(土)	ブラ板ストラップを作ろう!	25	62				
29日(日)	プラントハンガーを作ろう!	1	2	26日(日)	毛糸で人形を作ろう!	20	50				

●親子イベント開催種別内訳

イベント種別	延べ開催日数	延べ参加者数	延べ利用者数	備考
体験型	12種	36	1,028	1,893
工作系	32種	64	527	1,242
クイズ系(セルフ式)	5種	39	1,366	3,964
交流イベント(出前交換イベント)	1施設	2	0	0
協賛(他団体等協力イベント)	団体	0	0	0
その他	—	—	—	—
計	—	141	2,921	7,099

●親子イベント開催日数別内訳

	体験型	日数	工作系	日数	クイズ系	日数	交流(出前交換)	日数	協賛(他団体等)	日数
1	キンセンガニを釣ろう!	7	アイロンビーズで作ろう!	3	かっこBINGO!	3	燕趙園 こどもまつり	2	わたいたい創業祭イベント	—
2	ちりめんモンスターを探そう!	4	貝殻リングストラップを作ろう!	1	こいのぼりを探そう!	7			大漁収穫感謝祭	—
3	磯の生きものタッチング	1	ブラ板ストラップを作ろう!	4	カニの福笑いに挑戦!	3			カニフェスタ	—
4	いか墨書道大会	1	貝殻ストラップを作ろう!	3	かっこ甲子園	19				
5	海のお仕事体験	1	ジグソーパズルを作ろう!	1	春を探そう!	7				
6	アメフラシで染物体験	1	ボトルシエルを作ろう!	2						
7	お魚料理教室	1	帽子マグネットを作ろう!	2						
8	カニの甲羅積み大会	5	手形スタンプで作ろう!	4						
9	ヤドカリを釣ろう!	5	貝殻アクセサリを作ろう!	2						
10	親がにを釣ろう!	2	貝殻フォトフレームを作ろう!	2						
11	海の生き物タッチング	5	万華鏡を作ろう!	3						
12	千本引き大会	3	涼しいうちわを作ろう!	1						
13			ドリームキャッチャーを作ろう!	1						
14			貝殻モビールを作ろう!	2						
15			缶バッジを作ろう!	6						
16			シエルビーチを作ろう!	1						
17			壁飾りを作ろう!	1						
18			トラザメの卵のハーバリウムを作ろう!	1						
19			スタンドグラスを作ろう!	3	スノードームを作ろう!	1				
20			フラワーベースを作ろう!	3	クリスマスカードを作ろう!	1				
21			アワビのストラップを作ろう!	2	プラントハンガーを作ろう!	1				
22			毛糸で人形を作ろう!	3	貝殻クリップを作ろう!	1				
23			凧を作ろう!	2	お守りを作ろう!	1				
24			松ぼっくりツリーを作ろう!	1	手形アートを作ろう!	1				
25			ミニ門松を作ろう!	1	お皿に絵を描こう!	1				
計	12種	36	32種	64	5種	39	1施設	2	0団体	0

●主なイベント資材購入先

店舗名	主な購入品	備考	店舗名	主な購入品	備考
ダイソー(トスク本店)	各種工作イベント資材等		パレット	色砂	
ダイソー(鳥取北店)	〃		カネ上	チリメンモンスター	
セリア(イオン北店)	〃		トライアル	イベント景品(菓子)	
セリア(鳥取店)	〃		ドン・キホーテ	〃	
ナンバホームセンター	〃				
通販	〃	アマゾンジャパンのたのめーる			

●その他

エサやり体験は前年度に引き続きカップ販売のため売店でカウント。
 6/25(土)は、鳥取環境大学主催「鳥取の川と海を学ぶ」開催のため、工作イベント実施なし
 9/23(金・祝)「海のお仕事体験」海と日本プロジェクトinとっとり連携イベント
 2月以降「生き物タッチング」は事務所受付の常設メニューとなったため売店でカウント。

【資料3】

令和4年度 とっとり賀露かっこ館 入館者数

月		4	5	6	7	8	9	10	11	12	1	2	3	合計
入館者	R4計画	13,300	16,800	12,600	17,500	28,000	14,700	14,700	15,400	11,200	9,800	6,300	14,700	175,000
	R4実績	12,414	17,652	12,483	19,698	26,416	15,454	13,129	14,753	10,726	10,820	9,744	15,099	178,388
	R3実績	9,851	12,441	10,476	16,044	17,952	12,104	13,407	15,497	9,973	8,736	5,688	11,951	144,120
	対計画比	93.3%	105.1%	99.1%	112.6%	94.3%	105.1%	89.3%	95.8%	95.8%	110.4%	154.7%	102.7%	101.9%
	対前年比	126.0%	141.9%	119.2%	122.8%	147.1%	127.7%	97.9%	95.2%	107.6%	123.9%	171.3%	126.3%	123.8%

【資料4】

令和4年度 とっとり賀露かっこ館 イベント、売店等収入月別内訳

(単位:円)

	4月	5月	6月	7月	8月	9月	10月	11月	12月	1月	2月	3月	計
参加料収入	181,300	253,600	160,800	360,900	531,400	229,500	254,500	250,100	172,500	261,600	167,500	295,100	3,118,800
売店営業収入	234,350	283,600	236,500	432,700	661,550	343,750	240,000	296,950	288,450	263,400	189,480	296,650	3,767,380
自動販売機手数料		16,324	23,182	33,498	35,777	66,365	18,468	27,749	23,422	7,553	17,830	30,771	300,939
出前かっこ館 実施手数料				2,500	22,000	20,500	18,000		20,500				83,500
その他手数料収入									2,181		58,380	1,387	61,948
雑収入					1,374				200		23	3,000	4,597
合計	415,650	553,524	420,482	829,598	1,252,101	660,115	530,968	574,799	507,253	532,553	433,213	626,908	7,337,164

【資料6】

労働条件等報告書

項目	条件等	備考
1 職種	常勤正職員	
2 契約期間	期間の定め無し	
3 就業の場所	とっとり賀露かっこ館	
4 労働条件の提示書面	一般財団法人鳥取県観光事業団就業規則による	
5 始業・就業時刻、休憩時間等	(1) 下記①～③のいずれかの時間帯を、予めシフト表で明示する ①始業8時30分～終業17時30分 ②始業8時15分～終業17時15分 ③始業7時30分～終業16時30分 (2) 休憩時間 60分 (3) 所定労働時間を超える労働の有無 [有] (4) 労働時間に係る協定の有無 [有]	
6 休日	交代制勤務により、勤務を要しない日に指定された日（各月の土日祝日数等）	
7 休暇	(1) 年次有給休暇 年20日 (2) その他の休暇 一般財団法人鳥取県観光事業団就業規則による	
8 賃金	(1) 基本賃金 月給184,000円以上 (2) 諸手当の額及び計算方法 一般財団法人鳥取県観光事業団就業規則による (3) 割増賃金率 ・所定時間外 月60時間以内25%、月60時間超50% ・休日35% ・深夜25% (4) 賃金締切日 毎月月末 (5) 賃金支払日 毎月21日 (6) 賞与 有(時期、金額：6月及び12月、一般財団法人鳥取県観光事業団就業規則による) (7) 昇給 [有] (時期：4月) (8) 平均給与月額 249,400円	
9 退職金	一般財団法人鳥取県観光事業団役員退職手当支給規定による。 (一部「確定給付企業年金制度」による。)	
10 健康診断	健康診断を毎年1回行う	
11 その他		

労働条件等報告書

項目	条件等	備考
1 職種	リーダー	
2 契約期間	期間の定め有り（令和4年4月1日～令和5年3月31日）	
3 就業の場所	とっとり賀露かっこ館	
4 労働条件の提示書面	労働条件通知書による	
5 始業・就業時刻、休憩時間等	(1) 下記①～③のいずれかの時間帯を、予めシフト表で明示する ①始業8時15分～終業17時15分（休憩時間60分） ※通常勤務 ②始業7時30分～終業16時30分（休憩時間60分） ※早番勤務 ③始業7時15分～終業16時15分（休憩時間60分） ※繁忙時早番勤務 (2) 休憩時間 60分 (3) 所定労働時間を超える労働の有無 [有] (4) 労働時間に係る協定の有無 [有]	
6 休日	交代制勤務により、勤務を要しない日に指定された日（各月の土日祝日数等）	
7 休暇	1 年次有給休暇 16～20日（一般財団法人鳥取県観光事業団リーダー取扱要領による） 2 育児休業 一定の要件を満たさなければ取得不可能 3 介護休業 一定の要件を満たさなければ取得不可能 4 子の看護休暇 年5日、2人以上の場合は年10日 5 その他の休暇 一般財団法人鳥取県観光事業団リーダー取扱要領による	
8 賃金	(1) 賃金 月給171,000円 (2) 諸手当の額及び計算方法 (通勤手当：一般財団法人鳥取県観光事業団スタッフ取扱要領により通勤距離に応じて支給) (3) 割増賃金 ・所定時間外 月60時間以内25%、月60時間超50% ・休日35% ・深夜25% (4) 賃金締切日 毎月月末 (5) 賃金支払日 毎月21日 (6) 賞与 [有] (時期、金額等：6月及び12月、一般財団法人鳥取県観光事業団リーダー取扱要領による) (7) 昇給 [有] (8) 平均給与月額 171,000円	
9 退職金	[無]	
10 健康診断	健康診断を毎年1回行う	
11 その他		

労働条件等報告書

項目	条件等	備考
1 職 種	スタッフ	
2 契約期間	期間の定め有り（令和4年4月1日～令和5年3月31日）	
3 就業の場所	とっとり賀露かっこ館	
4 労働条件の提示 書面	労働条件通知書による	
5 始業・就業時刻、休憩時間等	(1)下記①～③のいずれかの時間帯を、予めシフト表で明示する ①始業8時15分～終業17時15分（休憩時間60分） ※通常勤務 ②始業7時30分～終業16時30分（休憩時間60分） ※早番勤務 ③始業7時15分～終業16時15分（休憩時間60分） ※繁忙時早番勤務 (2)休憩時間 60分（通常時）または45分（繁忙時） (3)所定労働時間を超える労働の有無 [有] (4)労働時間に係る協定の有無 [有]	
6 休日	交代制勤務により、勤務を要しない日に指定された日（各月の土日祝日数等）	
7 休暇	1 年次有給休暇 16～20日（一般財団法人鳥取県観光事業団スタッフ取扱要領による） 2 育児休業 一定の要件を満たさなければ取得不可能 3 介護休業 一定の要件を満たさなければ取得不可能 4 子の看護休暇 年5日、2人以上の場合は年10日 5 その他の休暇 一般財団法人鳥取県観光事業団スタッフ取扱要領による	
8 賃金	(1)賃金 月給150,000円 (2)諸手当の額及び計算方法 （通勤手当：一般財団法人鳥取県観光事業団スタッフ取扱要領により通勤距離に応じて支給） (3)割増賃金 ・所定時間外 月60時間以内25%、月60時間超50% ・休日35% ・深夜25% (4)賃金締切日 毎月月末 (5)賃金支払日 毎月21日 (6)賞与 [有] （時期、金額等：6月及び12月、一般財団法人鳥取県観光事業団スタッフ取扱要領による） (7)昇給 [無] (8)平均給与月額 150,000円	
9 退職金	[無]	
10 健康診断	健康診断を毎年1回行う	
11 その他		

【資料7】

指定管理施設におけるエネルギー等消費量

区分	月別実績												合計
	4月	5月	6月	7月	8月	9月	10月	11月	12月	1月	2月	3月	
電気(kWh)	19,205	19,974	21,049	26,014	30,751	23,043	18,526	19,686	24,562	25,316	22,496	22,169	272,791
プロパンガス(m3)	6.20	5.10	4.30	4.70	4.90	5.70	4.50	5.40	7.60	8.20	10.20	5.70	72.50
ガソリン(リットル)	0.00	29.95	46.73	74.25	29.83	88.90	34.77	50.01	89.97	0.00	0.00	53.72	498.13

正味財産増減計算書

令和 4年 4月 1日から令和 5年 3月31日まで

鳥取県観光事業団
010 かにっこ館

税込
単位：円

科目	前残	借方	貸方	残高
一般正味財産増減の部				
1. 経常増減の部				
(1) 経常収益				
補助金収入 [511]	[0]	[0]	[185,870]	[185,870]
運営補助金収入 [111]	(0)	(0)	(185,870)	(185,870)
運営補助金収入 [111]	0	0	185,870	185,870
受託事業収入 [521]	[0]	[0]	[55,846,000]	[55,846,000]
管理運営受収入 [121]	(0)	(0)	(55,846,000)	(55,846,000)
管理運営受収入 [121]	0	0	55,846,000	55,846,000
収益事業収入 [531]	[0]	[79,970]	[7,412,537]	[7,332,567]
参加料収入 [133]	(0)	(0)	(3,118,800)	(3,118,800)
参加料収入 [133]	0	0	3,118,800	3,118,800
売店営業収入 [134]	(0)	(79,970)	(3,847,350)	(3,767,380)
売店営業収入 [134]	0	79,970	3,847,350	3,767,380
手数料収入 [135]	(0)	(0)	(446,387)	(446,387)
手数料収入 [135]	0	0	446,387	446,387
雑収入 [551]	[0]	[0]	[4,597]	[4,597]
雑収入 [151]	(0)	(0)	(4,597)	(4,597)
雑収入 [151]	0	0	4,597	4,597
経常収益計	0	79,970	63,449,004	63,369,034
(2) 経常費用				
事業費 [621]	[0]	[54,626,846]	[387,216]	[54,239,630]
職員人件費 [211]	(0)	(29,343,205)	(3,819)	(29,339,386)
給料 [212]	0	11,757,072	0	11,757,072
職員手当 [213]	0	5,232,199	0	5,232,199
福利厚生費 [214]	0	2,799,774	0	2,799,774
共済費 [215]	0	1,349,234	3,819	1,345,415
賃金 [216]	0	8,204,926	0	8,204,926
施設管理費 [311]	(0)	(21,228,828)	(27,500)	(21,201,328)
旅費交通費 [222]	0	15,700	0	15,700
消耗品費 [224]	0	2,101,188	0	2,101,188
燃料費 [225]	0	91,618	0	91,618
光熱水費 [228]	0	7,979,560	0	7,979,560
修繕費 [229]	0	910,250	0	910,250
通信運搬費 [241]	0	448,346	0	448,346
手数料 [243]	0	70,247	0	70,247
保険料 [244]	0	29,876	0	29,876
委託料 [251]	0	3,358,718	0	3,358,718
使用料及賃借料 [252]	0	762,717	27,500	735,217
負担金 [255]	0	1,716,130	0	1,716,130
租税公課 [256]	0	3,612,478	0	3,612,478
工事請負費 [265]	0	132,000	0	132,000
集客促進費 [321]	(0)	(1,123,457)	(0)	(1,123,457)
消耗品費 [224]	0	247,857	0	247,857
印刷製本費 [227]	0	372,240	0	372,240
材料費 [230]	0	169,840	0	169,840
広告宣伝費 [242]	0	271,700	0	271,700
使用料及賃借料 [252]	0	61,820	0	61,820
売店営業費 [331]	(0)	(2,677,256)	(355,897)	(2,321,359)

正味財産増減計算書

令和 4年 4月 1日から令和 5年 3月31日まで

鳥取県観光事業団
010 かにっこ館

税込
単位：円

科目	前残	借方	貸方	残高
消 耗 品 費 [224]	0	55,224	0	55,224
材 料 費 [230]	0	2,184,672	58,200	2,126,472
使 用 料 及 賃 借 料 [252]	0	21,070	0	21,070
雑 損 失 [261]	0	60,850	0	60,850
期 首 棚 卸 額 [300]	0	355,440	0	355,440
期 末 棚 卸 額 [301]	0	0	297,697	-297,697
補 助 事 業 費 [352]	(0)	(254,100)	(0)	(254,100)
委 託 料 [251]	0	254,100	0	254,100
現 金 過 不 足 [651]	[0]	[2,500]	[2,500]	[0]
経常費用計	0	54,629,346	389,716	54,239,630
評価損益等調整前当期経常増減額	0	0	9,129,404	9,129,404
評価損益等計	0	0	0	0
当期経常増減額	0	0	9,129,404	9,129,404
2. 経常外増減の部				
(1) 経常外収益				
経常外収益計	0	0	0	0
(2) 経常外費用				
経常外費用計	0	0	0	0
当期経常外増減額	0	0	0	0
当期一般正味財産増減額	0	0	9,129,404	9,129,404
一般正味財産期首残高	7,418,090	0	0	7,418,090
一般正味財産期末残高	7,418,090	0	9,129,404	16,547,494
指定正味財産増減の部				
当期指定正味財産増減額	0	0	0	0
指定正味財産期首残高	0	0	0	0
指定正味財産期末残高	0	0	0	0
正味財産期末残高	7,418,090	0	9,129,404	16,547,494