



政府統計



令和元年6月分

賃金、労働時間及び雇用の動き

毎月勤労統計調査地方調査月報

T O T T O R I

鳥取県令和新时代創造本部統計課

(令和元年8月30日公表)

毎月勤労統計調査地方調査の説明

平成31年1月分からの変更点

- 厚生労働省が標本の部分入替え(平成30年1月分及び平成31年1月分実施)や基準とする母集団労働者数の更新(平成30年1月分実施)等を行ったことにより、賃金と労働時間の前年同月比には、一定の断層が含まれるため、時系列比較を行う際には留意が必要です。鳥取県では、平成31年1月調査で対象事業所(事業所規模5人以上)のうち約4割の入替を行いました。

1 調査の目的

この調査は、統計法に基づく基幹統計であって、給与、出勤日数、労働時間及び雇用について、鳥取県における毎月の変動を明らかにすることを目的としている。

2 調査の対象

この調査は、日本標準産業分類に定める「鉱業、採石業、砂利採取業」、「建設業」、「製造業」、「電気・ガス・熱供給・水道業」、「情報通信業」、「運輸業、郵便業」、「卸売業、小売業」、「金融業、保険業」、「不動産業、物品賃貸業」、「学術研究、専門・技術サービス業」、「宿泊業、飲食サービス業」、「生活関連サービス業、娯楽業(その他の生活関連サービス業のうち家事サービス業を除く)」、「教育、学習支援業」、「医療、福祉」、「複合サービス事業」、「サービス業(他に分類されないもの)」、「(外国公務を除く)において、常時5人以上の常用労働者を雇用する事業所の中から抽出された462事業所(うち、30人以上は222事業所)について行っている。

※今回の調査対象事業所数は462事業所、回収事業所数は414事業所、回収率は89.6%であった。

3 調査事項の定義

(1) 現金給与額

所得税、社会保険料、組合費、貯金等を差し引く前の総額のことである。

「現金給与総額」とは、「きまって支給する給与(定期給与)」と「特別に支払われた給与(特別給与)」の合計額である。

「きまって支給する給与(定期給与)」とは、労働契約、労働協約、あるいは事業所の給与規則等によってあらかじめ定められている支給条件、算定方法によって支給された給与のことで、「超過労働給与」を含む。

「所定外給与(超過労働給与)」とは、所定の労働時間を超える労働、休日労働、深夜労働に対して支給される給与のことである。

「所定内給与」とは、「きまって支給する給与」から「超過労働給与」を除いたものである。

「特別に支払われた給与(特別給与)」とは、あらかじめ定められた契約や規則等によらないで一時的又は突発的理由に基づいて労働者に現実に支払われた給与、新しい協約により過去にさかのぼって算定された給与の追給額、3か月を超える期間ごとに算定される住宅手当や通勤手当等、並びに賞与のことである。

(2) 出勤日数

労働者が実際に出勤した日数のことである。事業所に出勤しない日は有給でも出勤日にならないが1日のうち1時間でも就業すれば出勤日となる。

(3) 実労働時間

労働者が実際に労働した時間数のことであって、休憩時間は除かれる。ただし運輸関係労働者等の手待ち時間は含める。なお、本来の職務外として行われる当宿直の時間数は含めない。

「総実労働時間数」とは、「所定内労働時間数」と「所定外労働時間数」の合計である。

「所定内労働時間数」とは、事業所の就業規則で定められた正規の始業時刻と終業時刻の間の休憩時間を除いた実労働時間数のことである。

「所定外労働時間数」とは、早出、残業、臨時の呼出、休日出勤などの実労働時間数のことである。

(4) 常用労働者

期間を定めずに又は1か月を超える期間をきめて雇われている者のことである。

1日の労働時間の長短は問わず、いわゆるパートタイマー等も含む。

「パートタイム労働者」とは、常用労働者のうち、1日の労働時間又は1週の労働日数が短い者のことである。

「パートタイム労働者比率」は、常用労働者に占めるパートタイム労働者の割合のことである。

(5) 入職率・離職率

採用(解雇、退職)、出向及び同一企業内の他の事業所からの(への)転勤によって当事業所に入った(を離れた)常用労働者を、前月末常用労働者数で除した値である。

4 調査結果の算定

この結果は、調査事業所からの報告をもとにして事業所規模5人以上の県内すべての事業所に対応するよう推計したものである。事業所規模5人以上の集計には、事業所規模30人以上の事業所も含まれている。

5 利用上の注意

(1) 前年比などの増減率は、調査事業所の抽出替えに伴うギャップ修正をした指数により算出しており、実数で算出した場合と必ずしも一致しない。

(2) 鉱業、採石業、砂利採取業及び不動産業、物品賃貸業は調査対象事業所が少ないため非公表とするが、調査産業計には含まれる。

- (3) 電気・ガス・熱供給・水道業は「電気・ガス業等」、学術研究、専門・技術サービス業は「学術研究等」、宿泊業、飲食サービス業は「宿泊業・飲食業等」、生活関連サービス業、娯楽業は「生活関連サービス等」、サービス業（他に分類されないものは「その他のサービス業」と表示する。
- (4) 表5-1～3の「○その他」の一括集計に含まれる産業は次のとおりである。
「Eその他」の一括集計に含まれる産業は、「家具・装備品」「化学、石油・石炭」「ゴム製品」「窯業・土石製品」「非鉄金属製造業」「はん用機械器具」「生産用機械器具」「業務用機械器具」「その他の製造業」である。
「Mその他」の一括集計に含まれる産業は、「飲食店」「持ち帰り・配達飲食サービス業」である。
「Pその他」の一括集計に含まれる産業は、「保健衛生」「社会保険・社会福祉・介護事業」である。
「Rその他」の一括集計に含まれる産業は、「廃棄物処理業」「自動車整備業」「機械等修理業」「職業紹介・労働者派遣業」「政治・経済・文化団体」「宗教」「その他のサービス業」である。
- (5) 実質賃金指数については、次の算式によって作成している。

$$\text{各月の実質賃金指数} = \frac{\text{各月の名目賃金指数}}{\text{各月の消費者物価指数（持家の帰属家賃を除く総合）}} \times 100$$

6 毎月勤労統計調査地方調査の表章産業の変更について

- (1) 毎月勤労統計調査地方調査においては、平成22年1月分から、平成19年11月改訂の日本標準産業分類（以下「新産業分類」という。）に基づく集計結果を公表している。
「調査産業計」、「建設業」、「製造業」、「電気・ガス・熱供給・水道業」、「情報通信業」、「運輸業、郵便業」、「卸売業、小売業」、「金融業、保険業」、「教育、学習支援業」、「医療、福祉」、「複合サービス事業」については、日本標準産業分類（平成14年3月改訂）（以下「旧産業分類」という。）に基づいて公表している平成21年以前の集計結果と接続させているが、「学術研究、専門・技術サービス業」、「宿泊業、飲食サービス業」、「生活関連サービス業、娯楽業」、「サービス業（他に分類されないもの）」については平成21年以前の旧産業分類に基づく集計結果と接続していない。
- (2) 平成29年1月公表時から平成25年10月に改定された日本標準産業分類に基づくものとしている。ただし、表章産業の名称に変更はなく、平成28年以前の結果と単純に接続させる扱いとしている。
（注）表章産業の範囲は、「0819 幼保連携型認定こども園」の新設に伴い、「0 教育、学習支援業」、「P 医療、福祉」、「P85 社会保障・社会福祉・介護事業」の範囲に違いが生じるが、影響は大きくないものと考えられる。

7 基準年の変更に伴う指数の改訂について

平成29年1月分公表時から、各指数の基準年を平成22年（2010年）から平成27年（2015年）に更新した。平成28年12月分までの指数については、平成29年1月分以降と比較できるように、平成27年平均が100となるものに遡及改訂した。なお、平成28年12月分までの増減率については遡及改訂していない。改訂後の指数で計算したものと一致しないことがある。
基準年の変更に伴う指数の改訂とは、指数の基準年を西暦年の末尾が0又は5の付く年に変更する改訂のことをいい、5年ごとに行うものである（指数の基準年に関する統計基準（平成22年3月31日総務省告示第112号）に基づく）。

8 指数のギャップ修正について

調査事業所のうち30人以上の抽出方法は、従来の2～3年に一度行う総入替え方式から、毎年1月分調査時に行う部分入替え方式に平成30年から変更した。賃金、労働時間指数とその増減率は、総入替え方式のときに行っていた過去に遡った改訂はしない。常用雇用指数とその増減率は、労働者数推計のベンチマークを平成30年1月分で更新したことに伴い、平成30年1月分公表時に過去に遡って改訂した。

9 「全国調査結果」の数値の取扱いについて

厚生労働省が毎月公表する全国調査結果の公表値において、令和元年6月分速報から、「500人以上規模の事業所」について全数調査による値に変更されたことに伴い、本県の令和元年6月分月報に掲載する全国調査結果も変更しております。
なお平成30年11月分確報から、従来公表されてきた値が、平成24年以降において東京都の「500人以上規模の事業所」について復元して再集計された値（再集計値）に変更されており、本県の平成30年11月分月報に掲載する全国調査結果も再集計値に変更していますので、平成30年10月分以前の公表値とは接続しないことにご注意ください。

目 次

調査結果の概要	(令和元年6月分)	1
統 計 表		
表 1 - 1	現金給与総額	3
表 1 - 2	〃 産業、就業形態別	3
表 2 - 1	労働時間	4
表 2 - 2	〃 産業、就業形態別	4
表 3 - 1	労働者数	5
表 3 - 2	〃 産業、就業形態別	5
表 4	事業所規模別の賃金、労働時間及び労働者数(調査産業計)	6
時系列表 1	パートタイム労働者比率及びパートタイム労働者の 時間当たり給与	6
表 5 - 1 ~ 3	産業別現金給与額、労働時間及び労働者数	7
指 数 表		
第 1 - 1 表	名目賃金指数(現金給与総額 事業所規模 5人以上)	10
	〃 (〃 30人以上)	11
第 1 - 2 表	〃 (きまって支給する給与 事業所規模 5人以上)	12
	〃 (〃 30人以上)	13
第 1 - 3 表	〃 (所定内給与 事業所規模 5人以上)	14
	〃 (〃 30人以上)	15
第 2 - 1 表	実質賃金指数(現金給与総額 事業所規模 5人以上)	16
	〃 (〃 30人以上)	17
第 2 - 2 表	〃 (きまって支給する給与 事業所規模 5人以上)	18
	〃 (〃 30人以上)	19
第 3 - 1 表	労働時間指数(総実労働時間 事業所規模 5人以上)	20
	〃 (〃 30人以上)	21
第 3 - 2 表	〃 (所定内労働時間 事業所規模 5人以上)	22
	〃 (〃 30人以上)	23
第 3 - 3 表	〃 (所定外労働時間 事業所規模 5人以上)	24
	〃 (〃 30人以上)	25
第 4 表	常用雇用指数 (事業所規模 5人以上)	26
	(〃 30人以上)	27
全 国 結 果		
	令和元年6月分結果	28

調査結果の概要（令和元年6月分）

1 賃金 — 現金給与総額は362,351円（規模5人以上・調査産業計） —

6月の現金給与総額は、規模5人以上で362,351円となった。その名目賃金指数は128.3で前年に比べ5.4%減（うち規模30人以上では443,003円、その名目賃金指数は142.6で前年に比べ4.0%増）となった。

またその実質賃金指数は124.7で前年に比べ6.0%減（うち規模30人以上では138.6で前年に比べ3.4%増）となった。

現金給与総額のうち、きまって支給する給与は224,522円となった。その名目賃金指数は95.0で前年に比べ3.7%減（うち規模30人以上では246,011円、その名目賃金指数は95.7で前年に比べ2.6%減）となった。

また、所定内給与は210,836円、その名目賃金指数は94.7で前年に比べ4.2%減（うち規模30人以上では228,608円、その名目賃金指数は95.3で前年に比べ2.9%減）となった。

特別に支払われた給与は137,829円（うち規模30人以上では196,992円）となった。

規模5人以上の現金給与総額を就業形態別にみると、一般労働者は463,285円（うち規模30人以上では541,478円）となり、パートタイム労働者は99,109円（うち規模30人以上では111,188円）となった。

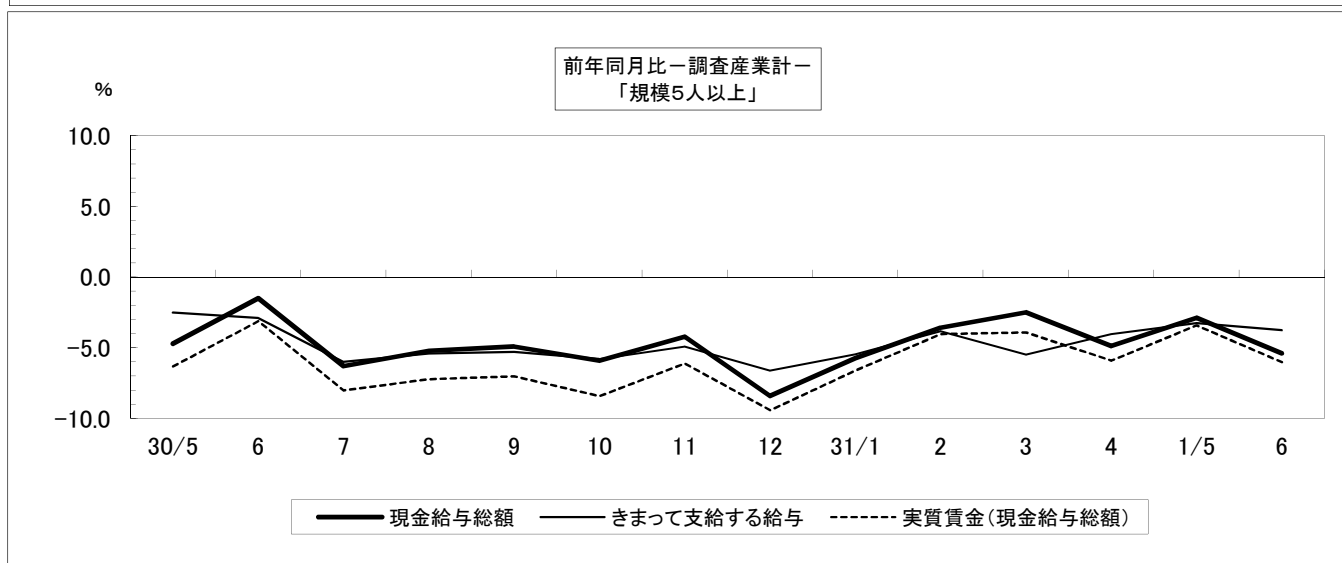
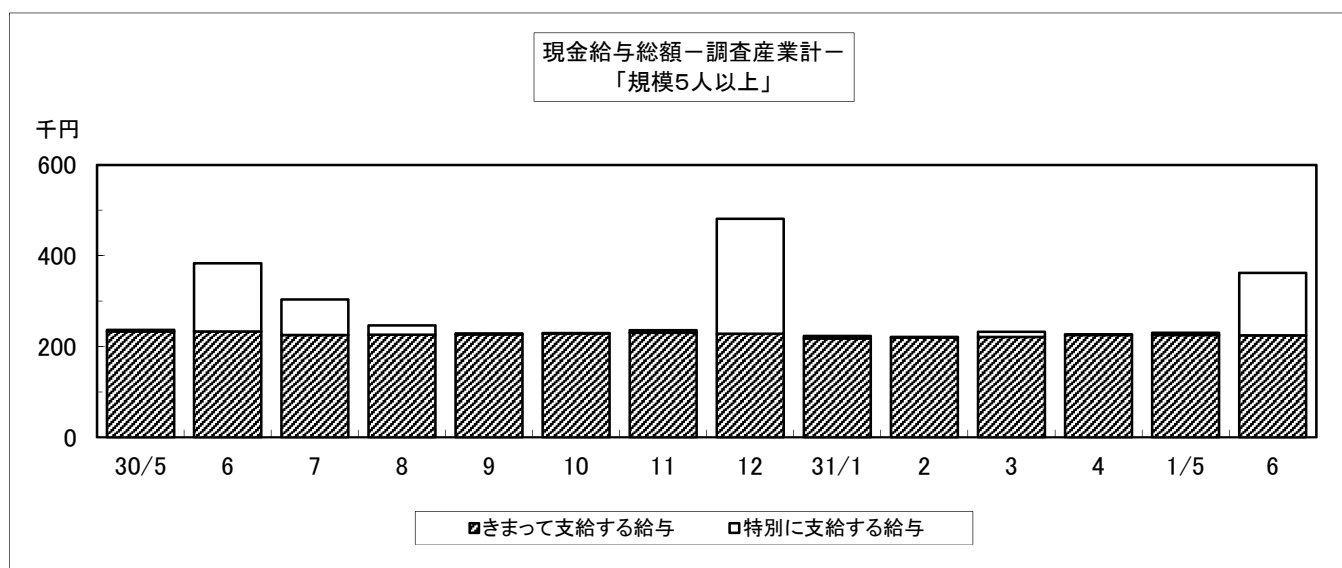

2 労働時間 — 総実労働時間は148.0時間（規模5人以上・調査産業計） —

6月の総実労働時間は、規模5人以上で148.0時間となった。その労働時間指数は96.9で前年に比べ6.2%減（うち規模30人以上では154.1時間、その労働時間指数は100.5で前年に比べ4.4%減）となった。

総実労働時間のうち、所定内労働時間は138.0時間となった。その労働時間指数は95.9で前年に比べ6.4%減（うち規模30人以上では142.6時間、労働時間指数は99.0で前年に比べ4.5%減）となった。

また、所定外労働時間は10.0時間、その労働時間指数は113.6で前年に比べ2.0%減（うち規模30人以上では11.5時間、その労働時間指数は122.3で前年に比べ4.2%減）となった。

規模5人以上の総実労働時間を就業形態別にみると、一般労働者は169.1時間（うち規模30人以上では170.4時間）となり、パートタイム労働者は92.8時間（うち規模30人以上では99.5時間）となった。

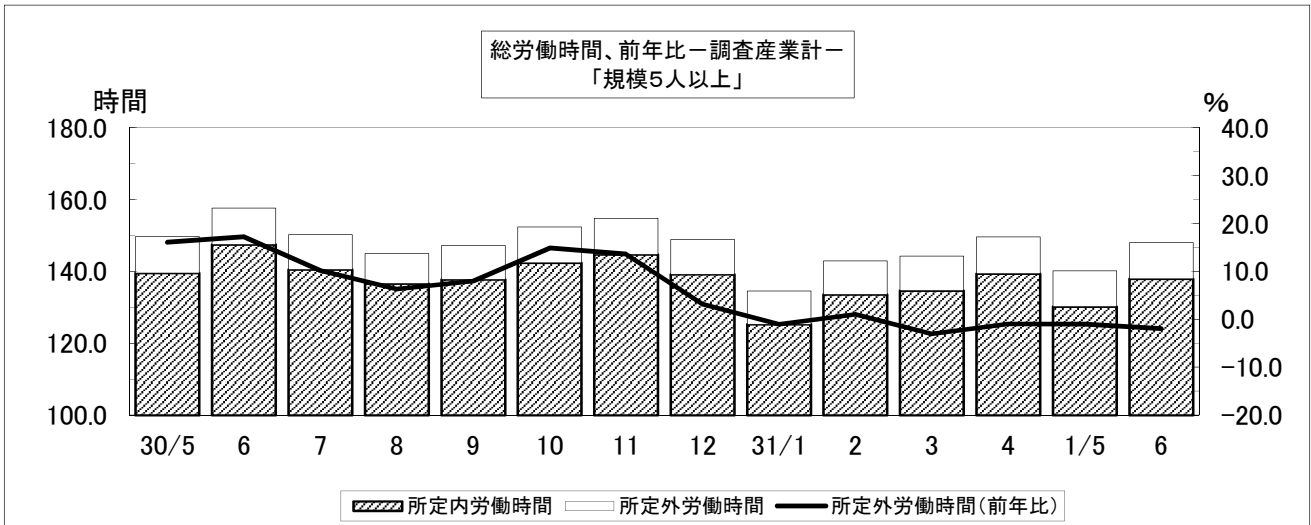

3 常用雇用 — 常用雇用者数は179,941人（規模5人以上・調査産業計） —

6月末の常用労働者数は規模5人以上で179,941人となった。その常用雇用指数は100.5で前年に比べ1.4%増（うち規模30人以上では94,306人、常用雇用指数は100.3で前年に比べ3.9%増）となった。

また、規模5人以上の常用労働者のパートタイム労働者比率は27.7%で前年に比べ2.4ポイント増（うち規模30人以上では22.9%で前年に比べ1.5ポイント増）となった。



表1-1 現金給与額 (令和元年6月分)

(事業所規模5人以上)

区 分	現金給与総額		きまって支給する給与		Aのうち所定内給与		特別に支払われた給与	
	A+B	前年 同月比	A	前年 同月比		前年 同月比	B	前年 同月差
	円	%	円	%	円	%	円	円
調査産業計	362,351	-5.4	224,522	-3.7	210,836	-4.2	137,829	-11,731
建設業	288,720	-11.4	236,970	-7.3	231,076	-6.9	51,750	-18,546
製造業	315,940	-3.3	233,319	1.6	215,423	2.6	82,621	-14,601
電気・ガス業等	998,345	-5.5	369,989	-2.9	334,238	-4.6	628,356	-46,753
情報通信業	324,369	-46.2	261,281	-9.2	248,613	-2.8	63,088	-251,584
運輸業, 郵便業	338,485	-27.7	260,961	-5.4	220,658	-9.9	77,524	-114,662
卸売業, 小売業	268,976	5.9	197,704	3.3	186,989	1.8	71,272	8,394
金融業, 保険業	534,258	-21.5	268,106	-6.5	259,525	-6.1	266,152	-127,643
学術研究等	622,584	37.8	287,733	-0.5	275,615	0.8	334,851	172,416
宿泊業・飲食業等	119,137	-8.4	109,209	-12.6	105,300	-9.9	9,928	4,683
生活関連サービス等	125,154	-54.0	123,880	-35.4	119,171	-37.0	1,274	-79,193
教育, 学習支援業	764,501	-12.7	311,534	-4.9	307,675	-5.1	452,967	-95,460
医療, 福祉	444,941	19.1	238,117	-4.4	221,633	-5.7	206,824	82,124
複合サービス事業	374,313	-45.1	251,825	-10.3	239,751	-11.0	122,488	-278,129
その他のサービス業	282,201	-22.7	192,267	-7.8	181,932	-6.0	89,934	-67,083
(うち事業所規模30人以上)								
調査産業計	443,003	4.0	246,011	-2.6	228,608	-2.9	196,992	23,528
建設業	392,010	-16.2	280,477	-1.4	269,359	0.1	111,533	-71,478
製造業	350,011	-5.7	247,355	2.0	228,514	4.7	102,656	-26,200
電気・ガス業等	1,020,891	-7.4	377,014	-2.0	339,725	-4.2	643,877	-74,311
情報通信業	419,115	-42.4	298,100	-14.7	279,760	-11.6	121,015	-256,015
運輸業, 郵便業	369,714	-5.1	256,559	-9.7	223,398	-9.9	113,155	7,226
卸売業, 小売業	262,645	12.5	164,251	-2.6	151,833	-5.0	98,394	33,506
金融業, 保険業	435,155	-35.8	271,216	-11.7	268,210	-10.5	163,939	-206,580
学術研究等	984,558	4.7	314,086	-8.6	295,329	-5.4	670,472	73,481
宿泊業・飲食業等	129,154	-12.1	114,755	-19.3	104,939	-19.7	14,399	9,708
生活関連サービス等	145,379	-18.2	141,753	0.3	129,534	-5.9	3,626	-32,659
教育, 学習支援業	888,625	-6.3	345,266	-1.3	339,607	-1.6	543,359	-55,314
医療, 福祉	577,071	38.5	273,367	-3.9	251,767	-6.5	303,704	171,411
複合サービス事業	394,129	-19.6	247,094	-4.3	230,252	-5.5	147,035	-85,018
その他のサービス業	242,370	-9.9	183,518	2.5	171,381	2.6	58,852	-31,101

表1-2 現金給与額 産業、就業形態別 (令和元年6月分)

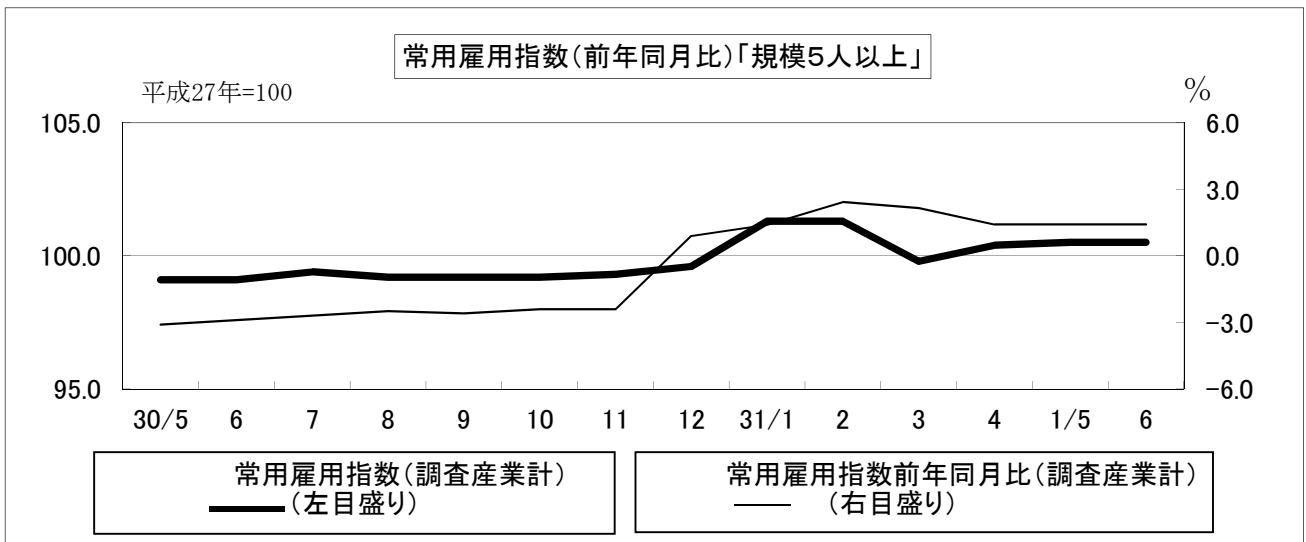
(事業所規模5人以上)

区 分	現金給与総額		きまって支給する給与		Aのうち所定内給与		特別に支払われた給与	
	A+B	前年 同月比	A	前年 同月比		前年 同月比	B	前年 同月差
	円	%	円	%	円	%	円	円
一般労働者								
調査産業計	463,285	-3.2	274,704	-1.8	256,829	-2.4	188,581	-10,462
製造業	349,867	-3.8	254,728	1.6	234,495	2.9	95,139	-17,943
卸売業, 小売業	369,436	-0.7	261,035	-0.9	245,294	-2.5	108,401	-281
医療, 福祉	565,618	26.0	286,697	-0.9	266,171	-2.5	278,921	119,501
パートタイム労働者								
調査産業計	99,109	-0.2	93,645	-2.6	90,884	-2.8	5,464	2,324
製造業	113,776	-0.8	105,749	-3.0	101,779	-3.3	8,027	2,389
卸売業, 小売業	101,554	7.9	92,160	-1.3	89,819	-2.1	9,394	8,646
医療, 福祉	108,656	-6.8	102,740	-7.3	97,520	-7.0	5,916	157
(うち事業所規模30人以上)								
一般労働者								
調査産業計	541,478	5.5	289,111	-1.5	267,820	-1.9	252,367	32,691
製造業	377,364	-6.0	263,557	2.3	243,217	5.1	113,807	-29,693
卸売業, 小売業	452,029	12.3	252,046	-3.7	228,831	-6.9	199,983	59,264
医療, 福祉	670,505	43.5	305,422	-2.1	280,480	-5.1	365,083	210,008
パートタイム労働者								
調査産業計	111,188	4.3	100,784	-1.6	96,483	-1.9	10,404	6,222
製造業	131,731	2.3	118,063	-0.5	111,183	-0.9	13,668	3,528
卸売業, 小売業	107,977	20.8	92,550	3.8	88,950	3.1	15,427	15,246
医療, 福祉	130,923	-6.7	120,303	-9.0	114,662	-8.7	10,620	2,477

表2-1 労働時間 (令和元年6月分)

(事業所規模5人以上)

区 分	出 勤		総実労働時間		所定内労働時間		所定外労働時間	
	日 数	前 年 同月差	A + B	前 年 同月比	A	前 年 同月比	B	前 年 同月比
	日	日	時間	%	時間	%	時間	%
調査産業計	19.2	-1.2	148.0	-6.2	138.0	-6.4	10.0	-2.0
建設業	20.8	-2.2	155.1	-12.6	150.0	-11.4	5.1	-37.0
製造業	20.5	-0.4	166.2	-2.3	154.6	-1.5	11.6	-11.4
電気・ガス業	18.1	-0.6	143.4	-4.2	134.2	-5.4	9.2	16.5
情報通信業	20.2	-0.1	162.1	-8.1	155.1	-3.1	7.0	-57.0
運輸業, 郵便業	20.6	-1.0	178.9	-4.7	150.1	-10.2	28.8	38.5
卸売業, 小売業	18.9	-2.1	138.9	-5.7	133.3	-6.6	5.6	19.1
金融業, 保険業	18.3	-1.3	133.7	-9.1	128.8	-9.7	4.9	9.0
学術研究等	19.0	-1.6	151.9	-8.5	144.7	-7.7	7.2	-21.7
宿泊業・飲食業等	16.6	-1.1	102.1	-15.1	98.3	-12.6	3.8	-50.7
生活関連サービス等	17.5	-0.8	117.0	-15.5	112.5	-13.5	4.5	-45.1
教育, 学習支援業	18.1	-1.5	155.0	-10.3	131.5	-8.3	23.5	-19.8
医療, 福祉	18.8	-1.1	146.6	-4.0	137.8	-6.4	8.8	66.0
複合サービス事業	19.3	-0.8	150.9	-7.2	144.8	-4.7	6.1	-43.0
その他のサービス業	19.7	-0.3	151.8	-2.4	143.4	-1.2	8.4	-19.2
(うち事業所規模30人以上)								
調査産業計	19.3	-1.0	154.1	-4.4	142.6	-4.5	11.5	-4.2
建設業	22.3	-1.2	174.2	-5.0	168.7	-3.5	5.5	-35.3
製造業	20.3	-0.2	167.4	-2.0	155.4	-0.1	12.0	-21.1
電気・ガス業等	18.3	-1.0	144.2	-3.3	134.5	-5.6	9.7	44.8
情報通信業	19.3	-1.2	156.6	-13.7	147.7	-12.3	8.9	-31.5
運輸業, 郵便業	20.8	-1.0	182.4	-5.7	154.5	-8.8	27.9	15.8
卸売業, 小売業	19.3	-0.6	136.8	0.9	128.4	-0.7	8.4	35.5
金融業, 保険業	19.5	-0.9	136.0	-11.8	133.2	-11.0	2.8	-41.5
学術研究等	18.6	-1.3	152.4	-9.4	142.0	-6.5	10.4	-36.2
宿泊業・飲食業等	16.5	-2.1	110.9	-16.5	103.7	-15.9	7.2	-25.0
生活関連サービス等	16.5	-1.0	114.1	-7.5	106.6	-11.5	7.5	168.0
教育, 学習支援業	18.7	-1.0	161.0	-6.8	137.8	-4.3	23.2	-19.2
医療, 福祉	18.7	-1.4	150.1	-6.2	142.9	-7.5	7.2	30.9
複合サービス事業	19.1	-0.8	146.4	-8.1	139.5	-5.4	6.9	-42.0
その他のサービス業	19.1	-0.9	148.7	1.0	138.7	-0.2	10.0	20.5

表2-2 労働時間 産業、就業形態別 (令和元年6月分)

(事業所規模5人以上)

区 分	出 勤		総実労働時間		所定内労働時間		所定外労働時間	
	日 数	前 年 同月差	A + B	前 年 同月比	A	前 年 同月比	B	前 年 同月比
一般労働者	日	日	時間	%	時間	%	時間	%
調査産業計	20.3	-1.0	169.1	-4.7	156.2	-5.1	12.9	0.0
製造業	20.8	-0.2	173.8	-2.1	161.1	-1.1	12.7	-12.4
卸売業, 小売業	20.0	-2.4	163.5	-9.6	155.4	-10.3	8.1	6.6
医療, 福祉	19.8	-0.9	166.2	-0.5	155.8	-3.4	10.4	82.5
パートタイム労働者	日	日	時間	%	時間	%	時間	%
調査産業計	16.1	-1.5	92.8	-7.0	90.4	-7.1	2.4	0.0
製造業	18.6	-1.3	121.1	-5.4	116.3	-5.4	4.8	-4.0
卸売業, 小売業	17.0	-2.2	97.9	-3.8	96.5	-4.6	1.4	100.4
医療, 福祉	15.9	-1.5	91.7	-11.4	87.5	-12.0	4.2	0.0
(うち事業所規模30人以上)								
一般労働者	日	日	時間	%	時間	%	時間	%
調査産業計	20.1	-0.8	170.4	-3.4	156.4	-3.2	14.0	-3.5
製造業	20.4	-0.2	171.4	-1.9	158.9	0.1	12.5	-21.9
卸売業, 小売業	20.9	-0.6	178.2	1.6	161.8	-0.9	16.4	35.5
医療, 福祉	19.5	-1.0	162.8	-3.4	154.8	-4.8	8.0	37.9
パートタイム労働者	日	日	時間	%	時間	%	時間	%
調査産業計	16.6	-1.5	99.5	-6.8	96.2	-7.2	3.3	6.5
製造業	19.5	-0.5	135.6	-1.6	127.4	-1.4	8.2	-4.7
卸売業, 小売業	17.9	-0.6	103.0	1.6	101.2	0.8	1.8	63.6
医療, 福祉	14.7	-3.3	89.7	-21.2	86.4	-21.2	3.3	-21.4

表3-1 労働者数 (令和元年6月分)

(事業所規模5人以上)

区分	常用		パートタイム		入職率		離職率	
	労働者数	前年同月比	労働者比率	前年同月差	%	前年同月差	%	前年同月差
調査産業計	179,941	1.4	27.7	2.4	1.31	-0.47	1.32	-0.39
建設業	10,684	-10.3	16.4	14.3	0.12	-2.65	0.41	-0.94
製造業	31,284	8.2	14.4	-0.4	1.05	0.25	1.12	-0.24
電気・ガス業等	1,228	-2.1	9.1	4.8	0.00	-0.40	0.57	0.17
情報通信業	2,882	11.4	12.4	7.2	0.10	-0.70	0.24	-2.01
運輸業, 郵便業	10,489	-5.5	17.1	8.7	1.89	0.10	1.54	-1.38
卸売業, 小売業	30,922	-1.3	37.5	-5.1	1.25	-0.93	1.56	-0.07
金融業, 保険業	4,909	1.0	9.6	1.1	1.69	1.08	2.70	0.33
学術研究等	3,245	-0.9	18.5	9.7	0.00	-0.82	0.25	-1.38
宿泊業・飲食業等	13,245	-3.7	68.9	5.6	2.23	-2.42	2.62	-1.21
生活関連サービス等	4,579	-1.3	62.1	16.2	1.11	-2.41	1.86	-3.75
教育, 学習支援業	12,479	-4.6	26.4	4.4	0.48	-0.17	0.46	0.31
医療, 福祉	39,560	7.5	26.5	4.0	1.49	0.03	1.10	0.18
複合サービス事業	2,053	3.7	7.8	0.7	2.48	2.43	0.84	0.34
その他のサービス業	10,718	3.5	21.2	-3.6	2.64	0.78	2.18	0.73
(うち事業所規模30人以上)								
調査産業計	94,306	3.9	22.9	1.5	1.28	0.32	1.26	-0.14
建設業	2,615	1.0	0.8	-4.0	0.50	0.50	0.50	-0.04
製造業	23,122	7.2	11.1	0.1	0.80	0.11	0.77	-0.58
電気・ガス業等	976	-3.3	10.8	5.4	0.00	-0.50	0.71	0.21
情報通信業	1,258	-0.9	3.9	1.5	0.24	0.00	0.55	-0.16
運輸業, 郵便業	7,196	0.3	18.4	12.9	1.87	1.51	1.24	0.17
卸売業, 小売業	10,853	-2.7	54.7	0.5	0.58	-1.15	1.74	-0.31
金融業, 保険業	2,493	3.1	3.0	-6.5	0.91	0.21	2.26	0.50
学術研究等	786	-2.1	8.7	5.6	0.00	0.00	0.38	0.38
宿泊業・飲食業等	3,548	-8.6	70.2	15.4	2.57	0.89	3.41	0.26
生活関連サービス等	1,598	-0.9	72.9	13.2	3.12	2.94	5.27	4.10
教育, 学習支援業	7,905	0.7	19.2	0.3	0.76	0.22	0.28	0.02
医療, 福祉	24,677	10.7	17.6	2.3	1.63	0.67	1.13	0.09
複合サービス事業	723	3.7	14.9	3.7	3.43	3.29	0.00	-1.42
その他のサービス業	6,227	2.3	24.5	-6.8	2.42	0.01	2.16	0.36

表3-2 労働者数 産業、就業形態別 (令和元年6月分)

(事業所規模5人以上)

区分	常用		入職率		離職率	
	労働者数	前年同月比	%	前年同月差	%	前年同月差
一般労働者			%	ポイント	%	ポイント
調査産業計	130,103	-2.0	0.81	-0.26	0.81	-0.30
製造業	26,777	8.7	0.68	0.02	0.92	-0.48
卸売業, 小売業	19,334	7.4	0.12	-0.99	0.36	-0.69
医療, 福祉	29,081	2.0	1.03	0.14	0.85	0.62
パートタイム労働者			%	ポイント	%	ポイント
調査産業計	49,838	11.0	2.61	-1.28	2.64	-0.83
製造業	4,507	5.2	3.28	1.66	2.32	1.24
卸売業, 小売業	11,588	-13.2	3.12	-0.53	3.56	1.13
医療, 福祉	10,479	26.4	2.78	-0.63	1.78	-1.50
(うち事業所規模30人以上)						
一般労働者			%	ポイント	%	ポイント
調査産業計	72,737	1.9	0.92	0.38	0.92	0.05
製造業	20,548	6.8	0.63	0.06	0.63	-0.65
卸売業, 小売業	4,915	-3.8	0.49	-0.07	0.18	-1.75
医療, 福祉	20,337	7.7	1.06	0.44	1.22	0.95
パートタイム労働者			%	ポイント	%	ポイント
調査産業計	21,569	11.2	2.51	0.03	2.44	-0.90
製造業	2,574	8.4	2.14	0.50	1.94	0.01
卸売業, 小売業	5,938	-1.8	0.66	-2.08	2.99	0.83
医療, 福祉	4,340	27.2	4.40	1.60	0.72	-4.41

(注) 1) パートタイム労働者比率は、常用労働者に占めるパートタイム労働者の割合。

2) 入職(離職)率は、前月末労働者に対する入職(離職)の割合。

表4 事業所規模別の賃金、労働時間及び労働者数
(調査産業計) (令和元年6月分)

規 模	現金給与	きまって	所 定 内	特 別 に	総 実	所定内	所定外	前 調 査	増 加	減 少	本 調 査
	総 額	支給する	給 与	支払われ	労働	労働	労働	期 間 末			
	円	円	円	円	時間	時間	時間	人	人	人	人
5～29人											
計	273,564	200,866	191,272	72,698	141.4	133.0	8.4	85,676	1,142	1,183	85,635
男	320,893	237,456		83,437	149.6	139.9	9.7	46,342	716	492	46,566
女	217,478	157,506		59,972	131.5	124.7	6.8	39,334	426	691	39,069
30～99人											
計	398,648	228,373	215,651	170,275	153.5	141.3	12.2	52,061	545	700	51,906
男	454,256	267,162		187,094	169.0	152.1	16.9	25,785	210	212	25,783
女	343,922	190,200		153,722	138.0	130.6	7.4	26,276	335	488	26,123
100人以上											
計	497,495	267,680	244,528	229,815	154.9	144.2	10.7	42,227	665	492	42,400
男	592,543	318,369		274,174	161.2	146.4	14.8	20,764	189	246	20,707
女	406,159	218,970		187,189	148.9	142.1	6.8	21,463	476	246	21,693

時系列表1 パートタイム労働者比率及びパートタイム労働者の時間当たり給与 (調査産業計)

年 月	パートタイム労働者比率				パートタイム労働者の時間当たり給与			
	事業所規模5人以上		うち規模30人以上		事業所規模5人以上		うち規模30人以上	
		前年差		前年差		前年比		前年比
	% ポイント		% ポイント		円	%	円	%
平成27年	21.7	-3.4	18.9	-3.3	956	0.1	1,011	1.5
28年	21.4	-0.3	19.0	0.1	991	3.7	1,043	3.2
29年	22.1	0.7	18.6	-0.4	1,021	3.0	1,054	1.1
30年	26.2	4.1	22.0	3.4	963	-5.7	958	-9.1
平成30年5月	25.2	3.1	21.8	3.5	975	-5.9	969	-9.0
6月	25.3	3.3	21.4	3.2	960	-5.8	949	-9.7
7月	27.3	5.3	21.5	3.2	955	-6.0	948	-9.8
8月	27.1	5.1	21.5	2.6	971	-4.0	974	-6.7
9月	25.8	3.7	21.3	2.6	959	-4.6	950	-7.0
10月	26.2	4.7	21.6	2.8	958	-7.0	953	-10.8
11月	26.6	4.5	22.2	3.3	966	-5.7	962	-8.7
12月	26.9	5.5	22.3	3.3	969	-4.9	967	-6.6
平成31年1月	29.2	3.1	23.2	0.7	994	1.8	973	1.1
2月	28.7	2.0	23.6	0.7	988	2.8	987	3.6
3月	28.1	2.1	23.5	0.8	993	2.4	1,001	2.9
4月	27.7	2.2	23.0	0.9	997	5.3	995	5.4
令和元年5月	27.7	2.5	22.8	1.0	1,012	3.8	1,003	3.5
6月	27.7	2.4	22.9	1.5	1,005	4.7	1,003	5.7

(注) 時間当たり給与は、所定内給与を所定内労働時間で除し四捨五入により算出している。

表5-1 産業別現金給与額 (令和元年6月分)

(単位: 円)

産 業	計					男			女		
	現金給与	きまって	所定内	所定外	特別に	現金給与	きまって	特別に	現金給与	きまって	特別に
	総額	支給する	給与	給与	支払われ	総額	支給する	支払われ	総額	支給する	支払われ
(事業所規模5人以上)											
調査産業計	362,351	224,522	210,836	13,686	137,829	418,463	263,740	154,723	302,373	182,602	119,771
建設業	288,720	236,970	231,076	5,894	51,750	288,787	238,828	49,959	288,318	225,879	62,439
製造業	315,940	233,319	215,423	17,896	82,621	394,119	279,196	114,923	199,035	164,717	34,318
電気・ガス業等	998,345	369,989	334,238	35,751	628,356	1,018,579	374,582	643,997	876,194	342,263	533,931
情報通信業	324,369	261,281	248,613	12,668	63,088	364,398	288,131	76,267	220,273	191,457	28,816
運輸業、郵便業	338,485	260,961	220,658	40,303	77,524	369,714	278,182	91,532	185,186	176,425	8,761
卸売業、小売業	268,976	197,704	186,989	10,715	71,272	339,276	253,709	85,567	190,138	134,898	55,240
金融業、保険業	534,258	268,106	259,525	8,581	266,152	751,784	336,404	415,380	423,316	233,273	190,043
学術研究等	622,584	287,733	275,615	12,118	334,851	714,412	317,047	397,365	313,945	189,208	124,737
宿泊業・飲食業等	119,137	109,209	105,300	3,909	9,928	146,084	131,768	14,316	100,430	93,549	6,881
生活関連サービス等	125,154	123,880	119,171	4,709	1,274	145,113	142,281	2,832	111,651	111,430	221
教育、学習支援業	764,501	311,534	307,675	3,859	452,967	915,573	359,117	556,456	642,571	273,130	369,441
医療、福祉	444,941	238,117	221,633	16,484	206,824	555,836	288,860	266,976	402,409	218,655	183,754
複合サービス事業	374,313	251,825	239,751	12,074	122,488	432,189	278,149	154,040	289,148	213,089	76,059
その他のサービス業	282,201	192,267	181,932	10,335	89,934	320,681	217,662	103,019	225,383	154,771	70,612
食料品・たばこ業	200,271	190,352	179,988	10,364	9,919	271,016	253,640	17,376	147,389	143,044	4,345
繊維工業	199,885	172,266	167,683	4,583	27,619	248,736	221,249	27,487	186,687	159,033	27,654
木材・木製品	267,746	215,290	195,806	19,484	52,456	276,087	221,014	55,073	214,264	178,588	35,676
パルプ・紙	366,462	273,048	239,568	33,480	93,414	405,407	295,075	110,332	229,208	195,419	33,789
印刷・同関連業	349,111	239,676	219,420	20,256	109,435	368,206	248,895	119,311	272,444	202,662	69,782
プラスチック製品	262,857	262,857	234,780	28,077	0	297,166	297,166	0	166,734	166,734	0
鉄鋼業	x	x	x	x	x	x	x	x	x	x	x
金属製品製造業	246,541	246,541	223,373	23,168	0	278,166	278,166	0	162,974	162,974	0
電子・デバイス	513,007	281,043	256,019	25,024	231,964	654,400	339,757	314,643	274,939	182,185	92,754
電気機械器具	361,996	264,663	246,676	17,987	97,333	382,783	278,706	104,077	296,599	220,483	76,116
輸送用機械器具	462,689	258,304	209,764	48,540	204,385	466,191	263,791	202,400	435,138	215,138	220,000
Eその他	354,364	247,566	231,396	16,170	106,798	393,920	269,124	124,796	219,361	173,992	45,369
卸売業	449,676	263,994	250,771	13,223	185,682	507,512	306,059	201,453	337,309	182,269	155,040
小売業	200,455	172,567	162,802	9,765	27,888	251,301	226,334	24,967	153,759	123,188	30,571
宿泊業	166,548	133,561	122,925	10,636	32,987	237,631	177,329	60,302	117,474	103,344	14,130
Mその他	104,976	101,936	100,036	1,900	3,040	118,856	118,217	639	95,325	90,615	4,710
医療業	582,842	292,611	265,436	27,175	290,231	795,232	392,116	403,116	499,666	253,643	246,023
Pその他	338,959	196,236	187,968	8,268	142,723	366,866	207,353	159,513	328,428	192,041	136,387
他の事業サービス	207,296	167,748	155,740	12,008	39,548	220,503	188,445	32,058	189,994	140,634	49,360
Rその他	380,785	224,538	216,407	8,131	156,247	438,523	252,031	186,492	280,549	176,808	103,741
(うち事業所規模30人以上)											
調査産業計	443,003	246,011	228,608	17,403	196,992	515,896	289,987	225,909	372,030	203,193	168,837
建設業	392,010	280,477	269,359	11,118	111,533	404,212	288,139	116,073	316,066	232,790	83,276
製造業	350,011	247,355	228,514	18,841	102,656	435,072	293,656	141,416	221,122	177,198	43,924
電気・ガス業等	1,020,891	377,014	339,725	37,289	643,877	1,044,087	382,640	661,447	902,969	348,410	554,559
情報通信業	419,115	298,100	279,760	18,340	121,015	452,651	320,284	132,367	300,654	219,737	80,917
運輸業、郵便業	369,714	256,559	223,398	33,161	113,155	412,467	275,393	137,074	187,787	176,414	11,373
卸売業、小売業	262,645	164,251	151,833	12,418	98,394	384,622	228,779	155,843	188,067	124,798	63,269
金融業、保険業	435,155	271,216	268,210	3,006	163,939	625,977	402,520	223,457	401,007	247,719	153,288
学術研究等	984,558	314,086	295,329	18,757	670,472	1,074,865	337,512	737,353	613,072	217,721	395,351
宿泊業・飲食業等	129,154	114,755	104,939	9,816	14,399	161,880	150,023	11,857	110,591	94,751	15,840
生活関連サービス等	145,379	141,753	129,534	12,219	3,626	175,586	168,135	7,451	121,990	121,326	664
教育、学習支援業	888,625	345,266	339,607	5,659	543,359	1,060,924	402,165	658,759	733,437	294,017	439,420
医療、福祉	577,071	273,367	251,767	21,600	303,704	696,013	328,123	367,890	526,183	249,940	276,243
複合サービス事業	394,129	247,094	230,252	16,842	147,035	465,692	274,224	191,468	229,037	184,507	44,530
その他のサービス業	242,370	183,518	171,381	12,137	58,852	299,031	216,792	82,239	155,293	132,383	22,910
食料品・たばこ業	222,505	208,482	196,772	11,710	14,023	287,983	265,264	22,719	166,270	159,716	6,554
繊維工業	210,288	175,981	173,580	2,401	34,307	265,658	230,008	35,650	196,790	162,811	33,979
木材・木製品	x	x	x	x	x	x	x	x	x	x	x
パルプ・紙	366,462	273,048	239,568	33,480	93,414	405,407	295,075	110,332	229,208	195,419	33,789
印刷・同関連業	294,251	230,744	219,174	11,570	63,507	304,573	244,036	60,537	272,444	202,662	69,782
プラスチック製品	253,075	253,075	226,884	26,191	0	305,244	305,244	0	160,506	160,506	0
鉄鋼業	x	x	x	x	x	x	x	x	x	x	x
金属製品製造業	253,546	253,546	233,356	20,190	0	292,857	292,857	0	174,371	174,371	0
電子・デバイス	559,741	296,131	269,701	26,430	263,610	691,821	348,574	343,247	310,567	197,194	113,373
電気機械器具	397,184	281,691	261,616	20,075	115,493	437,511	306,231	131,280	296,599	220,483	76,116
輸送用機械器具	527,063	267,260	224,366	42,894	259,803	542,448	275,983	266,465	435,138	215,138	220,000
Eその他	368,048	260,509	241,424	19,085	107,539	390,082	272,683	117,399	235,877	187,484	48,393
卸売業	444,258	226,565	201,220	25,345	217,693	547,540	272,810	274,730	273,750	150,219	123,531
小売業	194,799	140,973	133,384	7,589	53,826	253,250	193,274	59,976	171,096	119,763	51,333
宿泊業	150,395	139,018	124,928	14,090	11,377	187,542	170,913	16,629	122,720	115,256	7,464
Mその他	107,889	90,465	84,927	5,538	17,424	124,929	119,943	4,986	100,697	78,022	22,675
医療業	645,882	306,486	275,318	31,168	339,396	799,252	378,641	420,611	574,924	273,103	301,821
Pその他	480,661	226,964	218,769	8,195	253,697	530,410	247,089	283,321	461,668	219,281	242,387
他の事業サービス	197,987	161,155	147,146	14,009	36,832	231,134	188,663	42,471	151,766	122,797	28,969
Rその他	321,375	223,326	214,520	8,806	98,049	407,733	261,826	145,907	162,732	152,600	10,132

(注) 調査対象事業所又は調査票提出事業所が少ない業種は「X」又は非公表としている。以下、同様とする。

表5-2 産業別労働時間 (令和元年6月分)

(単位：日、時間)

産 業	計				男				女			
	出 勤	総 実	所定内	所定外	出 勤	総 実	所定内	所定外	出 勤	総 実	所定内	所定外
	日 数	時 間	時 間	時 間	日 数	時 間	時 間	時 間	日 数	時 間	時 間	時 間
(事業所規模5人以上)												
調 査 産 業 計	19.2	148.0	138.0	10.0	19.4	157.6	144.8	12.8	18.9	137.8	130.8	7.0
製 設 業	20.8	155.1	150.0	5.1	20.7	154.1	148.5	5.6	21.8	161.4	158.9	2.5
製 造 業	20.5	166.2	154.6	11.6	20.8	174.8	160.0	14.8	20.1	153.4	146.6	6.8
電 気 ・ ガ ス 業 等	18.1	143.4	134.2	9.2	18.2	144.6	135.2	9.4	17.8	136.3	128.4	7.9
情 報 通 信 業	20.2	162.1	155.1	7.0	20.3	164.8	156.8	8.0	20.1	155.0	150.5	4.5
運 輸 業 ， 郵 便 業	20.6	178.9	150.1	28.8	20.7	184.2	152.2	32.0	20.1	152.9	139.8	13.1
卸 売 業 ， 小 売 業	18.9	138.9	133.3	5.6	19.0	151.8	144.3	7.5	18.6	124.6	121.1	3.5
金 融 業 ， 保 険 業	18.3	133.7	128.8	4.9	17.2	136.1	127.4	8.7	18.9	132.5	129.5	3.0
学 術 研 究 等	19.0	151.9	144.7	7.2	19.4	156.4	147.8	8.6	17.6	136.9	134.2	2.7
宿 泊 業 ・ 飲 食 業 等	16.6	102.1	98.3	3.8	16.6	112.0	107.5	4.5	16.5	95.3	92.0	3.3
生 活 関 連 サ ー ビ ス 等	17.5	117.0	112.5	4.5	18.1	128.5	121.2	7.3	17.2	109.4	106.7	2.7
教 育 ， 学 習 支 援 業	18.1	155.0	131.5	23.5	18.1	164.1	136.2	27.9	18.1	147.8	127.8	20.0
医 療 ， 福 祉	18.8	146.6	137.8	8.8	17.9	144.0	133.8	10.2	19.1	147.5	139.3	8.2
複 合 サ ー ビ ス 事 業	19.3	150.9	144.8	6.1	19.2	151.5	144.7	6.8	19.5	149.9	144.9	5.0
そ の 他 の サ ー ビ ス 業	19.7	151.8	143.4	8.4	20.2	163.1	151.5	11.6	18.9	135.0	131.4	3.6
食 料 品 ・ た ば こ	20.5	158.7	148.0	10.7	21.1	174.4	160.3	14.1	20.0	147.0	138.7	8.3
繊 維 工 業	20.9	167.0	162.4	4.6	20.5	165.9	159.7	6.2	21.0	167.2	163.1	4.1
木 材 ・ 木 製 品	21.7	175.0	164.1	10.9	21.8	177.1	165.1	12.0	21.1	161.9	158.1	3.8
パ ル プ ・ 紙	21.8	176.7	163.6	13.1	22.0	178.6	164.6	14.0	21.1	169.9	160.0	9.9
印 刷 ・ 同 関 連 業	21.2	169.1	163.3	5.8	20.9	169.8	164.2	5.6	22.1	166.3	159.7	6.6
プ ラ ス チ ッ ク 製 品	20.6	168.6	153.4	15.2	20.9	177.1	158.9	18.2	19.8	144.4	137.8	6.6
鉄 鋼 業	x	x	x	x	x	x	x	x	x	x	x	x
金 属 製 品 製 造 業	21.6	176.3	160.9	15.4	22.4	188.0	169.4	18.6	19.5	145.4	138.5	6.9
電 子 ・ デ バ イ ス	18.9	154.2	144.2	10.0	18.7	157.9	144.9	13.0	19.4	147.9	142.9	5.0
電 気 機 械 器 具	19.1	157.7	146.5	11.2	19.1	160.0	148.7	11.3	19.0	150.5	139.8	10.7
輸 送 用 機 械 器 具	22.0	212.6	171.7	40.9	22.1	215.4	172.4	43.0	21.4	190.3	166.2	24.1
E そ の 他	21.9	178.7	167.3	11.4	22.3	186.8	173.1	13.7	20.4	151.3	147.5	3.8
卸 売 業	20.6	164.9	157.2	7.7	21.2	174.3	165.6	8.7	19.3	146.6	141.0	5.6
小 売 業	18.2	129.2	124.3	4.9	17.9	140.0	133.1	6.9	18.5	119.1	116.1	3.0
宿 泊 業	19.9	126.4	118.3	8.1	20.4	154.5	142.7	11.8	19.6	107.1	101.5	5.6
M そ の 他	15.6	94.8	92.3	2.5	15.5	99.3	97.0	2.3	15.6	91.7	89.1	2.6
医 療	19.0	149.0	141.5	7.5	17.0	140.8	131.3	9.5	19.8	152.2	145.5	6.7
P そ の 他	18.6	144.7	134.9	9.8	18.7	146.5	135.8	10.7	18.6	143.9	134.5	9.4
他 の 事 業 サ ー ビ ス	19.3	147.8	137.4	10.4	19.7	162.5	146.3	16.2	18.8	128.6	125.7	2.9
R そ の 他	20.2	156.8	151.2	5.6	20.8	163.7	157.6	6.1	19.1	144.9	140.2	4.7
(うち事業所規模30人以上)												
調 査 産 業 計	19.3	154.1	142.6	11.5	19.7	165.6	149.6	16.0	19.0	143.0	135.8	7.2
製 設 業	22.3	174.2	168.7	5.5	22.4	175.1	170.1	5.0	22.0	168.8	160.1	8.7
製 造 業	20.3	167.4	155.4	12.0	20.4	174.1	158.8	15.3	20.2	157.3	150.3	7.0
電 気 ・ ガ ス 業 等	18.3	144.2	134.5	9.7	18.4	146.0	136.0	10.0	17.7	135.2	127.0	8.2
情 報 通 信 業	19.3	156.6	147.7	8.9	19.4	158.5	148.6	9.9	19.1	149.6	144.5	5.1
運 輸 業 ， 郵 便 業	20.8	182.4	154.5	27.9	21.0	188.6	157.0	31.6	20.1	155.6	143.8	11.8
卸 売 業 ， 小 売 業	19.3	136.8	128.4	8.4	20.1	159.3	144.8	14.5	18.8	123.0	118.4	4.6
金 融 業 ， 保 険 業	19.5	136.0	133.2	2.8	20.5	155.3	151.3	4.0	19.4	132.5	130.0	2.5
学 術 研 究 等	18.6	152.4	142.0	10.4	18.9	155.6	143.7	11.9	17.6	139.3	135.1	4.2
宿 泊 業 ・ 飲 食 業 等	16.5	110.9	103.7	7.2	18.3	134.9	123.6	11.3	15.6	97.3	92.4	4.9
生 活 関 連 サ ー ビ ス 等	16.5	114.1	106.6	7.5	16.0	121.8	109.8	12.0	17.0	108.2	104.2	4.0
教 育 ， 学 習 支 援 業	18.7	161.0	137.8	23.2	19.2	173.5	145.4	28.1	18.2	149.6	130.8	18.8
医 療 ， 福 祉	18.7	150.1	142.9	7.2	17.6	146.2	137.6	8.6	19.1	151.8	145.2	6.6
複 合 サ ー ビ ス 事 業	19.1	146.4	139.5	6.9	18.9	147.1	140.0	7.1	19.6	144.9	138.5	6.4
そ の 他 の サ ー ビ ス 業	19.1	148.7	138.7	10.0	19.7	163.6	149.9	13.7	18.2	125.8	121.5	4.3
食 料 品 ・ た ば こ	20.9	167.6	155.5	12.1	21.2	178.8	163.4	15.4	20.7	158.0	148.7	9.3
繊 維 工 業	20.4	160.6	158.1	2.5	20.2	158.1	155.5	2.6	20.5	161.3	158.8	2.5
木 材 ・ 木 製 品	x	x	x	x	x	x	x	x	x	x	x	x
パ ル プ ・ 紙	21.8	176.7	163.6	13.1	22.0	178.6	164.6	14.0	21.1	169.9	160.0	9.9
印 刷 ・ 同 関 連 業	22.1	173.6	167.0	6.6	22.1	177.1	170.4	6.7	22.1	166.3	159.7	6.6
プ ラ ス チ ッ ク 製 品	20.3	170.7	152.6	18.1	21.0	185.3	160.6	24.7	19.2	145.1	138.6	6.5
鉄 鋼 業	x	x	x	x	x	x	x	x	x	x	x	x
金 属 製 品 製 造 業	20.8	173.9	159.8	14.1	21.4	186.1	168.6	17.5	19.5	149.4	142.1	7.3
電 子 ・ デ バ イ ス	18.5	153.0	142.9	10.1	18.3	154.1	141.7	12.4	19.1	150.8	145.1	5.7
電 気 機 械 器 具	18.8	158.0	145.8	12.2	18.7	161.1	148.3	12.8	19.0	150.5	139.8	10.7
輸 送 用 機 械 器 具	21.5	211.1	168.4	42.7	21.5	214.5	168.7	45.8	21.4	190.3	166.2	24.1
E そ の 他	22.3	184.9	172.5	12.4	22.5	188.8	174.9	13.9	21.2	161.5	158.2	3.3
卸 売 業	20.2	164.0	149.5	14.5	21.3	178.9	160.3	18.6	18.4	139.5	131.7	7.8
小 売 業	18.9	126.6	120.5	6.1	19.1	143.5	132.3	11.2	18.8	119.7	115.7	4.0
宿 泊 業	19.3	135.0	125.6	9.4	20.4	155.0	143.1	11.9	18.4	120.0	112.5	7.5
M そ の 他	13.8	86.8	81.8	5.0	15.1	105.8	95.5	10.3	13.3	78.9	76.1	2.8
医 療	18.7	152.6	144.1	8.5	16.8	140.9	131.0	9.9	19.6	158.1	150.2	7.9
P そ の 他	18.7	146.7	141.3	5.4	19.0	154.8	148.2	6.6	18.6	143.5	138.6	4.9
他 の 事 業 サ ー ビ ス	18.6	143.5	131.3	12.2	19.0	160.6	142.7	17.9	18.1	119.8	115.5	4.3
R そ の 他	20.1	157.9	151.8	6.1	20.9	168.4	161.4	7.0	18.6	138.6	134.1	4.5

表5-3 産業別労働者数 (令和元年6月分)

(単位:人,%)

産 業	計						男			女		
	前調査 期間末	増 加	減 少	本調査 期間末	うちパートタイム		本調査 期間末	うちパートタイム		本調査 期間末	うちパートタイム	
					労働者数	比率		労働者数	比率		労働者数	比率
(事業所規模5人以上)												
調査産業計	179,964	2,352	2,375	179,941	49,838	27.7	93,056	15,641	16.8	86,885	34,197	39.4
建設業	10,715	13	44	10,684	1,749	16.4	9,149	1,589	17.4	1,535	160	10.4
製造業	31,305	330	351	31,284	4,507	14.4	18,749	978	5.2	12,535	3,529	28.2
電気・ガス業等	1,235	0	7	1,228	112	9.1	1,053	91	8.6	175	21	12.0
情報通信業	2,886	3	7	2,882	357	12.4	2,081	138	6.6	801	219	27.3
運輸業、郵便業	10,452	198	161	10,489	1,797	17.1	8,715	1,057	12.1	1,774	740	41.7
卸売業、小売業	31,019	387	484	30,922	11,588	37.5	16,378	2,614	16.0	14,544	8,974	61.7
金融業、保険業	4,959	84	134	4,909	469	9.6	1,683	258	15.3	3,226	211	6.5
学術研究等	3,253	0	8	3,245	599	18.5	2,500	192	7.7	745	407	54.6
宿泊業・飲食業等	13,296	297	348	13,245	9,121	68.9	5,496	3,166	57.6	7,749	5,955	76.8
生活関連サービス等	4,614	51	86	4,579	2,843	62.1	1,835	690	37.6	2,744	2,153	78.5
教育、学習支援業	12,477	60	58	12,479	3,297	26.4	5,572	910	16.3	6,907	2,387	34.6
医療、福祉	39,407	586	433	39,560	10,479	26.5	10,972	2,829	25.8	28,588	7,650	26.8
複合サービス事業	2,020	50	17	2,053	160	7.8	1,211	57	4.7	842	103	12.2
その他のサービス業	10,669	282	233	10,718	2,267	21.2	6,381	741	11.6	4,337	1,526	35.2
食料品・たばこ業	8,029	123	158	7,994	2,310	28.9	3,422	499	14.6	4,572	1,811	39.6
繊維工業	3,531	34	34	3,531	297	8.4	743	29	3.9	2,788	268	9.6
木材・木製品	504	0	0	504	36	7.1	436	30	6.9	68	6	8.8
パルプ・紙業	1,396	2	7	1,391	53	3.8	1,083	18	1.7	308	35	11.4
印刷・同関連業	664	6	0	670	27	4.0	534	9	1.7	136	18	13.2
プラスチック製品	902	2	4	900	192	21.3	663	30	4.5	237	162	68.4
鉄鋼業	x	x	x	x	x	x	x	x	x	x	x	x
金属製品製造業	2,116	58	43	2,131	296	13.9	1,552	18	1.2	579	278	48.0
電子・デバイス	4,973	12	12	4,973	426	8.6	3,121	42	1.3	1,852	384	20.7
電気機械器具	3,948	8	18	3,938	498	12.6	2,990	231	7.7	948	267	28.2
輸送用機械器具	1,067	4	19	1,052	4	0.4	933	2	0.2	119	2	1.7
Eその他	3,968	81	56	3,993	363	9.1	3,087	65	2.1	906	298	32.9
卸売業	8,539	14	62	8,491	1,216	14.3	5,613	238	4.2	2,878	978	34.0
小売業	22,480	373	422	22,431	10,372	46.2	10,765	2,376	22.1	11,666	7,996	68.5
宿泊業	3,068	54	86	3,036	1,697	55.9	1,241	412	33.2	1,795	1,285	71.6
Mその他	10,228	243	262	10,209	7,424	72.7	4,255	2,754	64.7	5,954	4,670	78.4
医療業	17,099	295	177	17,217	3,572	20.7	4,817	914	19.0	12,400	2,658	21.4
Pその他	22,308	291	256	22,343	6,907	30.9	6,155	1,915	31.1	16,188	4,992	30.8
他の事業サービス	6,025	202	99	6,128	1,823	29.7	3,461	580	16.8	2,667	1,243	46.6
Rその他	4,644	80	134	4,590	444	9.7	2,920	161	5.5	1,670	283	16.9
(うち事業所規模30人以上)												
調査産業計	94,288	1,210	1,192	94,306	21,569	22.9	46,490	6,006	12.9	47,816	15,563	32.5
建設業	2,615	13	13	2,615	20	0.8	2,253	13	0.6	362	7	1.9
製造業	23,116	185	179	23,122	2,574	11.1	13,909	607	4.4	9,213	1,967	21.4
電気・ガス業等	983	0	7	976	105	10.8	815	84	10.3	161	21	13.0
情報通信業	1,262	3	7	1,258	49	3.9	980	11	1.1	278	38	13.7
運輸業、郵便業	7,151	134	89	7,196	1,323	18.4	5,829	767	13.2	1,367	556	40.7
卸売業、小売業	10,980	64	191	10,853	5,938	54.7	4,140	1,203	29.1	6,713	4,735	70.5
金融業、保険業	2,527	23	57	2,493	75	3.0	381	6	1.6	2,112	69	3.3
学術研究等	789	0	3	786	68	8.7	632	45	7.1	154	23	14.9
宿泊業・飲食業等	3,578	92	122	3,548	2,491	70.2	1,293	719	55.6	2,255	1,772	78.6
生活関連サービス等	1,633	51	86	1,598	1,165	72.9	685	434	63.4	913	731	80.1
教育、学習支援業	7,867	60	22	7,905	1,518	19.2	3,736	312	8.4	4,169	1,206	28.9
医療、福祉	24,555	400	278	24,677	4,340	17.6	7,369	1,155	15.7	17,308	3,185	18.4
複合サービス事業	699	24	0	723	108	14.9	503	57	11.3	220	51	23.2
その他のサービス業	6,211	150	134	6,227	1,526	24.5	3,758	433	11.5	2,469	1,093	44.3
食料品・たばこ業	5,630	87	49	5,668	1,211	21.4	2,608	330	12.7	3,060	881	28.8
繊維工業	2,720	23	34	2,709	264	9.7	524	29	5.5	2,185	235	10.8
木材・木製品	x	x	x	x	x	x	x	x	x	x	x	x
パルプ・紙業	1,396	2	7	1,391	53	3.8	1,083	18	1.7	308	35	11.4
印刷・同関連業	411	6	0	417	27	6.5	281	9	3.2	136	18	13.2
プラスチック製品	456	2	4	454	151	33.3	290	30	10.3	164	121	73.8
鉄鋼業	x	x	x	x	x	x	x	x	x	x	x	x
金属製品製造業	1,173	25	17	1,181	216	18.3	788	18	2.3	393	198	50.4
電子・デバイス	4,376	12	12	4,376	166	3.8	2,861	28	1.0	1,515	138	9.1
電気機械器具	3,328	8	18	3,318	374	11.3	2,370	107	4.5	948	267	28.2
輸送用機械器具	841	4	19	826	4	0.5	707	2	0.3	119	2	1.7
Eその他	2,458	16	19	2,455	80	3.3	2,107	14	0.7	348	66	19.0
卸売業	2,962	14	0	2,976	618	20.8	1,856	169	9.1	1,120	449	40.1
小売業	8,018	50	191	7,877	5,320	67.5	2,284	1,034	45.3	5,593	4,286	76.6
宿泊業	1,790	12	27	1,775	937	52.8	761	296	38.9	1,014	641	63.2
Mその他	1,788	80	95	1,773	1,554	87.6	532	423	79.5	1,241	1,131	91.1
医療業	14,305	295	177	14,423	2,507	17.4	4,532	832	18.4	9,891	1,675	16.9
Pその他	10,250	105	101	10,254	1,833	17.9	2,837	323	11.4	7,417	1,510	20.4
他の事業サービス	3,966	104	72	3,998	1,449	36.2	2,312	420	18.2	1,686	1,029	61.0
Rその他	2,245	46	62	2,229	77	3.5	1,446	13	0.9	783	64	8.2

第1-1表 名目賃金指数（現金給与総額）

（令和元年6月分）

（事業所規模5人以上）

（平成27年=100）

区分	調査産業計		建設業		製造業		電気・ガス業等		情報通信業		運輸業, 郵便業		卸売業, 小売業		金融業, 保険業	
	前年比		前年比		前年比		前年比		前年比		前年比		前年比		前年比	
平成26年	96.7	6.3	97.4	3.8	98.1	11.1	101.1	-4.4	118.4	13.2	108.8	1.1	91.0	10.0	91.8	12.3
27	100.0	3.4	100.0	2.6	100.0	2.0	100.0	-1.2	100.0	-15.5	100.0	-8.1	100.0	9.9	100.0	8.9
28	99.7	-0.3	100.7	0.7	101.2	1.2	106.7	6.8	108.9	8.9	92.9	-7.2	99.6	-0.4	87.3	-12.7
29	101.9	2.2	92.9	-7.7	104.2	3.0	102.6	-3.8	99.6	-8.5	104.1	12.1	100.8	1.2	89.3	2.3
30	97.0	-4.8	96.5	3.9	104.2	0.0	91.2	-11.1	98.5	-1.1	102.4	-1.6	91.7	-9.0	84.0	-5.9
30年5月	83.8	-4.7	83.7	2.2	88.7	0.1	69.8	-13.5	76.9	-11.3	93.9	9.8	81.7	-10.2	72.4	-36.8
6	135.6	-1.5	106.5	12.6	123.3	-3.7	199.3	-7.7	157.5	29.2	157.8	-3.8	105.7	-4.3	155.0	2.9
7	107.5	-6.3	109.8	7.9	139.4	5.1	71.2	-7.2	140.0	7.5	102.4	0.6	104.9	-11.4	74.4	4.5
8	87.3	-5.2	109.9	-2.8	96.7	-1.2	73.8	-6.3	76.5	6.3	90.1	2.2	87.8	-8.9	68.4	2.5
9	81.0	-4.9	89.9	7.4	87.5	0.5	67.6	-7.7	76.8	-0.3	81.5	-7.2	81.4	-6.2	70.0	3.7
10	81.1	-5.9	87.5	4.0	87.6	1.3	70.4	-18.0	77.1	3.8	84.1	-4.6	81.8	-6.4	68.0	-10.2
11	83.4	-4.2	86.6	-4.6	97.2	10.5	68.6	-13.2	78.3	-0.5	85.4	-4.3	84.0	-5.7	70.7	-10.1
12	170.4	-8.4	148.4	15.8	183.5	-4.1	189.7	-7.1	185.5	-9.6	148.1	-22.9	159.9	-7.4	159.7	-3.4
31年1月	78.9	-5.7	77.2	-7.2	88.1	0.6	71.0	-0.7	77.2	-0.8	84.7	-12.5	84.8	2.0	60.3	-5.2
2	78.3	-3.6	73.6	-11.3	87.7	3.4	70.7	0.4	72.6	-7.8	85.3	-8.7	83.2	11.8	61.2	-4.1
3	82.2	-2.5	99.8	17.3	89.3	4.1	70.5	-2.2	73.9	-5.0	85.8	-15.0	86.8	13.0	67.7	-6.2
4	80.3	-4.9	75.8	-10.5	90.2	2.0	76.9	9.1	78.1	-0.6	86.9	-8.3	82.5	3.9	60.4	-13.7
1年5月	81.4	-2.9	76.1	-9.1	92.4	4.2	68.9	-1.3	71.5	-7.0	87.6	-6.7	82.1	0.5	73.0	0.8
6	128.3	-5.4	94.4	-11.4	119.2	-3.3	188.4	-5.5	84.8	-46.2	114.1	-27.7	111.9	5.9	121.7	-21.5

区分	学術研究等		宿泊業・飲食業等		生活関連サービス等		教育, 学習支援業		医療, 福祉		複合サービス事業		その他のサービス業	
	前年比		前年比		前年比		前年比		前年比		前年比		前年比	
平成26年	129.7	2.6	107.1	23.6	115.8	-4.2	90.3	4.2	94.7	0.8	93.9	-4.1	95.1	7.6
27	100.0	-23.0	100.0	-6.7	100.0	-13.6	100.0	10.6	100.0	5.6	100.0	6.6	100.0	5.1
28	109.1	9.1	91.8	-8.1	110.5	10.5	96.5	-3.5	101.5	1.5	107.5	7.5	97.6	-2.4
29	120.7	10.6	90.2	-1.7	139.3	26.1	95.9	-0.6	106.5	4.9	117.0	8.8	99.0	1.4
30	129.1	7.0	92.3	2.3	139.8	0.4	95.9	0.0	97.9	-8.1	112.3	-4.0	109.2	10.3
30年5月	107.6	-2.8	94.4	4.1	126.0	15.4	76.2	2.1	84.6	-1.4	88.2	-4.8	93.6	9.3
6	166.3	20.0	96.0	7.5	176.9	23.4	202.4	5.6	126.5	-9.4	214.8	4.3	167.1	26.3
7	114.4	-26.4	104.0	9.2	177.4	0.3	71.0	-7.9	118.3	-14.0	105.7	8.7	103.5	7.5
8	118.2	7.7	89.5	-3.9	126.4	-11.2	70.0	-6.2	84.2	-6.9	95.8	-7.2	100.1	3.9
9	107.8	4.7	81.5	-1.3	117.6	-12.9	70.3	-7.5	80.9	-7.3	84.0	-9.1	94.8	3.5
10	108.8	4.9	80.9	-0.1	123.3	-12.7	72.0	-5.9	80.0	-10.0	85.4	-6.9	95.8	5.9
11	114.8	9.6	81.7	-5.7	119.9	-12.9	71.3	-6.3	81.3	-6.0	84.6	-7.5	94.9	1.9
12	262.5	10.6	117.3	1.2	172.0	-28.8	202.6	-2.3	179.3	-13.8	208.4	-10.4	184.6	22.0
31年1月	104.0	-6.1	85.5	-11.3	84.6	-36.5	69.4	-8.3	77.4	-7.4	79.3	-19.7	86.6	-6.9
2	106.5	-3.5	79.7	-6.5	89.8	-32.4	69.6	-10.4	77.7	-6.2	78.0	-15.6	86.4	-6.7
3	118.5	0.6	78.8	-9.9	85.2	-41.7	73.3	-9.7	79.4	-7.7	78.3	-16.0	91.3	-5.2
4	118.9	8.0	84.3	-9.8	83.9	-33.1	71.7	-10.2	80.8	-6.8	82.9	-13.8	87.6	-7.2
1年5月	107.9	0.3	86.1	-8.8	82.4	-34.6	73.6	-3.4	81.9	-3.2	81.1	-8.0	85.5	-8.7
6	229.2	37.8	87.9	-8.4	81.4	-54.0	176.7	-12.7	150.7	19.1	118.0	-45.1	129.1	-22.7

第1-1表 名目賃金指数（現金給与総額）

（令和元年6月分）

（事業所規模30人以上）

（平成27年=100）

区分	調査産業計		建設業		製造業		電気・ガス業等		情報通信業		運輸業, 郵便業		卸売業, 小売業		金融業, 保険業	
	前年比		前年比		前年比		前年比		前年比		前年比		前年比		前年比	
平成26年	97.7	2.8	118.3	-0.8	96.5	8.0	99.9	-1.0	100.8	8.5	104.7	-4.3	106.4	0.8	84.7	5.3
27	100.0	2.4	100.0	-15.5	100.0	3.6	100.0	0.2	100.0	-0.8	100.0	-4.4	100.0	-6.1	100.0	18.1
28	101.1	1.1	102.8	2.8	101.4	1.4	99.5	-0.6	101.8	1.8	99.0	-1.0	105.1	5.1	95.7	-4.3
29	102.0	0.9	108.1	5.2	105.1	3.6	101.0	1.5	100.2	-1.6	99.6	0.6	110.0	4.7	98.6	3.0
30	97.9	-4.0	104.8	-3.1	107.4	2.2	90.3	-10.6	81.9	-18.3	100.2	0.6	88.9	-19.2	89.0	-9.7
30年5月	82.1	-7.5	84.8	-9.5	90.8	2.8	68.4	-11.1	61.0	-18.8	86.9	6.5	79.6	-20.6	77.3	-52.7
6	137.1	-6.4	146.1	37.3	134.1	1.2	197.6	-4.6	126.8	-25.7	120.7	-19.1	110.6	-27.1	153.3	-7.4
7	115.2	-0.9	122.4	-19.1	145.9	7.0	69.1	-11.1	142.8	19.6	117.9	14.2	103.8	-17.0	85.2	18.2
8	86.6	-2.5	93.5	-21.4	97.0	2.1	72.3	-1.5	62.6	-16.2	100.4	16.5	83.4	-13.5	72.5	1.4
9	81.6	-2.3	104.9	11.6	87.6	1.4	65.0	-11.9	62.1	-14.7	88.9	4.0	78.3	-16.5	75.6	5.6
10	81.2	-3.2	89.9	-7.3	88.0	2.2	67.1	-23.7	62.3	-15.6	88.3	7.6	78.7	-15.3	67.8	-8.1
11	83.9	-2.4	90.6	-18.6	97.5	11.3	66.8	-16.2	63.3	-15.8	88.1	2.4	79.2	-15.1	79.6	-16.0
12	182.6	-3.4	168.7	25.6	196.3	-2.3	201.0	-6.2	158.2	-29.5	165.3	-7.1	141.5	-19.6	173.1	-1.6
31年1月	77.5	-4.7	87.1	-6.2	88.6	-0.3	69.9	0.3	60.7	2.0	74.7	-17.5	77.5	1.3	60.8	-9.9
2	77.9	-2.5	90.7	3.0	89.2	4.2	68.8	1.6	55.5	-7.0	75.2	-11.3	76.4	0.3	x	x
3	80.5	-1.6	99.8	12.8	90.3	3.9	69.6	-1.0	54.1	-10.4	75.5	-10.3	80.8	0.7	74.5	-5.2
4	79.8	-2.3	87.7	0.0	91.8	2.3	77.3	13.5	55.8	-12.5	78.1	-8.9	77.7	-1.4	60.8	-12.9
1年5月	81.9	-0.2	85.9	1.3	94.3	3.9	67.2	-1.8	53.8	-11.8	78.9	-9.2	78.6	-1.3	84.3	9.1
6	142.6	4.0	122.5	-16.2	126.4	-5.7	182.9	-7.4	73.1	-42.4	114.5	-5.1	124.4	12.5	98.4	-35.8

区分	学術研究等		宿泊業・飲食業等		生活関連サービス等		教育, 学習支援業		医療, 福祉		複合サービス事業		その他のサービス業	
	前年比		前年比		前年比		前年比		前年比		前年比		前年比	
平成26年	101.3	6.9	95.5	3.1	105.6	-9.4	95.5	4.1	95.4	1.6	94.0	0.5	94.9	4.5
27	100.0	-1.3	100.0	4.7	100.0	-5.3	100.0	4.7	100.0	4.8	100.0	6.5	100.0	5.3
28	100.3	0.3	103.6	3.6	100.4	0.4	99.9	-0.1	100.9	0.9	104.8	4.8	101.5	1.5
29	99.6	-0.7	88.2	-14.9	96.7	-3.7	98.4	-1.5	100.3	-0.6	103.5	-1.2	108.6	7.0
30	109.1	9.5	100.0	13.4	94.7	-2.1	99.1	0.7	96.6	-3.7	99.5	-3.9	103.6	-4.6
30年5月	80.9	-40.5	93.5	12.1	85.8	-1.2	76.2	0.7	81.0	-0.1	74.9	-9.7	92.5	-3.0
6	217.0	46.4	96.4	15.3	105.1	-4.6	207.6	2.8	118.0	-9.8	145.8	-16.4	141.4	0.1
7	100.7	11.1	124.2	38.2	117.7	4.1	76.1	-1.9	122.0	-8.0	110.5	29.2	102.9	-3.1
8	79.9	5.0	98.4	0.6	92.1	-1.1	76.0	1.1	84.0	-2.3	85.6	-13.8	100.7	-4.2
9	85.0	9.1	90.3	10.5	86.6	-1.7	75.2	-2.0	80.2	-1.7	77.6	-7.2	93.9	-6.5
10	85.3	8.8	91.2	11.5	89.0	-2.9	76.7	-0.8	79.7	-2.7	78.1	-6.4	96.3	-4.7
11	84.9	8.0	94.2	7.2	89.2	-7.9	76.5	-0.6	80.5	-1.6	78.2	-6.8	94.7	-8.4
12	244.6	29.0	150.6	26.9	136.1	9.8	214.7	2.4	191.3	-1.7	195.1	3.7	151.8	-7.3
31年1月	74.4	-7.6	79.2	-14.6	89.3	11.2	74.0	-2.4	74.2	-7.0	73.9	-23.7	94.6	5.0
2	75.6	-9.2	69.3	-18.2	82.0	-0.5	74.3	-4.4	75.6	-5.4	69.6	-11.8	94.9	2.6
3	85.6	0.4	73.6	-19.1	103.7	19.1	76.0	-4.3	77.0	-5.1	70.8	-16.4	101.3	7.4
4	75.0	-8.3	76.1	-17.5	86.2	1.7	74.0	-4.6	78.1	-3.7	73.8	-16.2	95.6	3.6
1年5月	74.2	-8.3	76.4	-18.3	86.0	0.2	77.8	2.1	79.6	-1.7	73.7	-1.6	91.6	-1.0
6	227.2	4.7	84.7	-12.1	86.0	-18.2	194.5	-6.3	163.4	38.5	117.2	-19.6	127.4	-9.9

第1-2表 名目賃金指数（きまって支給する給与）

（令和元年6月分）

（事業所規模5人以上）

（平成27年=100）

区分	調査産業計		建設業		製造業		電気・ガス業等		情報通信業		運輸業、郵便業		卸売業、小売業		金融業、保険業	
	前年比		前年比		前年比		前年比		前年比		前年比		前年比		前年比	
平成26年	97.0	4.6	94.8	4.2	98.7	7.7	101.5	-2.8	118.8	13.4	107.5	-1.1	91.7	9.8	95.1	10.1
27	100.0	3.0	100.0	5.5	100.0	1.4	100.0	-1.4	100.0	-15.9	100.0	-6.9	100.0	9.0	100.0	5.1
28	100.2	0.2	97.3	-2.7	101.3	1.3	106.7	6.6	109.9	10.0	94.3	-5.7	101.0	0.9	94.2	-5.8
29	101.5	1.3	92.3	-5.1	103.0	1.7	102.4	-4.0	102.6	-6.6	102.2	8.4	102.3	1.3	89.5	-5.0
30	97.2	-4.2	94.7	2.6	102.9	-0.1	90.7	-11.4	99.4	-3.1	104.1	1.9	91.6	-10.5	85.8	-4.1
30年5月	98.4	-2.5	93.5	2.5	101.9	-0.9	90.1	-13.6	98.6	-8.6	109.4	9.9	91.7	-12.7	83.9	-4.9
6	98.7	-2.9	93.3	1.4	103.2	-1.8	92.9	-11.5	97.6	-6.4	108.3	7.7	92.9	-11.1	85.2	2.3
7	95.4	-6.0	97.5	5.4	103.9	2.0	90.8	-7.4	99.1	3.2	95.3	-6.6	86.2	-15.2	86.8	-6.4
8	95.5	-5.4	95.4	2.6	102.7	1.5	95.4	1.2	99.2	6.2	93.9	-6.7	89.8	-12.7	88.4	2.2
9	96.0	-5.3	96.7	3.4	103.8	0.5	87.4	-7.6	99.6	1.7	94.0	-6.1	95.0	-5.9	85.9	-1.5
10	96.8	-5.8	97.6	3.8	104.3	1.4	90.9	-17.4	100.0	3.7	97.8	-4.6	95.4	-6.4	87.0	-7.9
11	97.3	-4.9	96.6	2.2	105.8	2.4	88.7	-12.7	101.5	1.6	99.4	-4.1	96.9	-6.1	85.6	-1.8
12	96.6	-6.6	92.8	-3.3	104.6	-1.5	88.1	-12.1	99.5	2.4	102.3	-5.0	96.2	-7.9	88.0	-5.0
31年1月	92.0	-5.4	78.6	-14.6	102.5	3.1	91.4	-0.1	95.3	-4.1	98.6	-12.4	92.6	4.9	78.8	-5.1
2	93.0	-3.8	82.2	-11.3	103.4	2.8	91.2	0.6	94.2	-4.2	99.3	-8.6	97.0	12.4	79.9	-3.3
3	93.4	-5.5	83.0	-11.6	103.7	2.2	91.1	-1.8	95.0	-4.7	99.9	-14.9	95.4	7.6	81.2	-4.8
4	95.4	-4.0	84.5	-10.7	106.3	3.5	92.6	3.3	100.6	0.4	101.2	-8.3	96.2	4.2	78.8	-10.0
1年5月	95.2	-3.3	84.9	-9.2	104.6	2.6	89.0	-1.2	91.8	-6.9	101.6	-7.1	95.5	4.1	80.6	-3.9
6	95.0	-3.7	86.5	-7.3	104.9	1.6	90.2	-2.9	88.6	-9.2	102.5	-5.4	96.0	3.3	79.7	-6.5

区分	学術研究等		宿泊業・飲食業等		生活関連サービス等		教育、学習支援業		医療、福祉		複合サービス事業		その他のサービス業	
	前年比		前年比		前年比		前年比		前年比		前年比		前年比	
平成26年	128.0	-3.5	104.6	15.9	118.4	-0.3	90.9	2.3	95.7	-0.4	94.9	-5.5	93.3	5.5
27	100.0	-21.8	100.0	-4.4	100.0	-15.5	100.0	10.0	100.0	4.5	100.0	5.3	100.0	7.1
28	110.8	10.8	92.2	-7.8	108.6	8.6	97.4	-2.6	101.8	1.8	105.3	5.3	98.5	-1.4
29	118.8	7.2	92.2	0.0	132.2	21.7	97.3	-0.1	105.1	3.2	112.6	6.9	99.0	0.5
30	131.0	10.3	94.0	2.0	133.6	1.1	96.1	-1.2	99.4	-5.4	106.9	-5.1	105.2	6.3
30年5月	130.8	20.7	101.4	3.7	134.0	15.3	98.5	2.2	102.1	-1.6	106.7	-4.9	103.8	9.4
6	129.7	16.8	99.4	7.7	132.6	12.9	97.8	-0.5	102.1	-4.3	107.5	-1.8	106.9	10.1
7	127.3	3.5	90.5	2.7	134.9	-11.0	91.7	-7.9	97.9	-6.5	105.3	-4.7	106.3	6.0
8	126.1	2.3	94.5	1.7	133.2	-11.5	90.5	-6.1	97.7	-6.6	101.1	-9.4	105.8	4.2
9	131.2	4.5	87.8	-0.9	125.2	-12.9	90.9	-7.4	97.2	-8.0	101.8	-9.1	105.8	3.1
10	132.5	4.9	87.2	-0.2	131.3	-11.0	93.0	-6.0	96.9	-9.9	103.1	-7.3	106.8	5.4
11	130.2	2.1	88.1	-5.6	127.7	-10.5	92.1	-6.4	98.2	-6.1	102.3	-7.8	105.9	3.8
12	127.3	0.0	91.2	-4.7	127.2	-14.1	92.3	-5.5	96.9	-7.1	107.1	-5.1	103.0	3.2
31年1月	126.6	-3.9	90.5	-11.7	90.0	-32.8	89.6	-8.4	93.3	-7.7	95.6	-17.2	96.5	-7.0
2	129.7	-3.6	85.9	-6.4	83.0	-41.3	90.0	-10.1	93.8	-6.4	94.1	-15.6	96.6	-6.1
3	140.3	3.2	84.6	-9.3	84.6	-43.0	94.4	-10.0	93.1	-7.3	94.6	-15.7	98.0	-7.3
4	138.2	3.1	90.9	-9.3	89.3	-33.2	92.6	-10.2	97.2	-4.9	99.8	-8.6	98.2	-6.6
1年5月	131.3	0.4	92.8	-8.5	87.7	-34.6	91.8	-6.8	99.2	-2.8	98.2	-8.0	95.6	-7.9
6	129.0	-0.5	86.9	-12.6	85.7	-35.4	93.0	-4.9	97.6	-4.4	96.4	-10.3	98.6	-7.8

第1-2表 名目賃金指数（きまって支給する給与）

（令和元年6月分）

（事業所規模30人以上）

（平成27年=100）

区分	調査産業計		建設業		製造業		電気・ガス業等		情報通信業		運輸業、郵便業		卸売業、小売業		金融業、保険業	
	前年比		前年比		前年比		前年比		前年比		前年比		前年比		前年比	
平成26年	96.8	1.4	100.1	-2.1	96.9	4.4	99.8	1.1	102.0	7.6	103.5	-4.3	98.5	0.3	92.3	6.2
27	100.0	3.3	100.0	0.0	100.0	3.2	100.0	0.2	100.0	-1.9	100.0	-3.4	100.0	1.5	100.0	8.3
28	100.9	0.9	102.1	2.1	101.4	1.4	98.7	-1.3	103.3	3.3	98.5	-1.6	103.4	3.4	99.2	-0.7
29	101.3	0.4	104.2	2.1	103.4	2.0	99.7	1.0	101.1	-2.1	99.8	1.3	105.8	2.3	97.0	-2.2
30	97.7	-3.6	97.7	-6.2	104.7	1.3	87.2	-12.5	82.9	-18.0	103.3	3.5	87.5	-17.3	92.7	-4.4
30年5月	97.5	-3.0	93.4	-8.7	104.4	1.5	87.7	-11.1	82.3	-18.8	102.3	6.5	88.4	-20.4	91.7	-4.6
6	98.3	-3.7	97.9	-6.9	105.4	0.9	88.4	-9.5	82.3	-16.9	103.6	5.9	88.8	-18.4	92.9	-2.9
7	98.0	-3.1	99.7	-5.1	105.4	2.8	87.2	-11.5	83.5	-16.4	104.4	5.7	87.4	-20.2	93.1	-3.5
8	98.3	-1.9	97.2	-5.4	104.1	2.9	92.8	-1.5	84.5	-16.2	106.6	7.5	89.2	-14.0	97.0	1.4
9	97.5	-3.0	99.1	-4.3	105.1	1.6	83.3	-11.9	83.8	-14.7	103.3	5.9	87.0	-16.4	90.8	-5.2
10	98.1	-3.1	99.0	-7.3	105.9	2.2	85.9	-23.7	84.0	-15.7	104.0	7.7	87.4	-15.3	90.7	-6.8
11	98.7	-2.9	99.8	-6.0	107.3	3.5	85.7	-15.7	85.4	-15.8	103.8	2.6	88.0	-15.1	93.0	-2.4
12	98.1	-3.5	96.9	-6.8	106.2	-1.3	85.0	-15.4	82.4	-18.0	104.3	-2.1	90.4	-14.0	94.7	-2.4
31年1月	93.0	-3.6	95.5	-2.9	104.8	2.9	89.6	1.5	75.0	-6.6	88.0	-17.5	85.4	0.6	81.3	-10.0
2	93.8	-2.7	99.8	2.9	106.2	3.6	88.2	1.6	74.8	-7.2	88.6	-11.3	84.5	-0.2	x	x
3	94.4	-2.8	97.4	-0.1	106.9	3.0	89.2	-0.6	71.8	-11.9	88.9	-10.4	86.4	0.3	84.9	-10.5
4	96.0	-1.8	96.3	-0.2	109.5	4.6	91.0	6.3	74.2	-11.2	92.0	-8.8	86.4	-1.3	81.3	-13.0
1年5月	96.0	-1.5	94.6	1.3	107.4	2.9	86.2	-1.7	71.4	-13.2	93.0	-9.1	87.3	-1.2	83.2	-9.3
6	95.7	-2.6	96.5	-1.4	107.5	2.0	86.6	-2.0	70.2	-14.7	93.6	-9.7	86.5	-2.6	82.0	-11.7

区分	学術研究等		宿泊業・飲食業等		生活関連サービス等		教育、学習支援業		医療、福祉		複合サービス事業		その他のサービス業	
	前年比		前年比		前年比		前年比		前年比		前年比		前年比	
平成26年	99.8	3.4	95.9	1.4	109.3	-7.5	95.5	2.1	95.4	0.7	95.0	-1.9	95.1	4.7
27	100.0	0.2	100.0	4.3	100.0	-8.5	100.0	4.7	100.0	4.9	100.0	5.2	100.0	5.1
28	101.6	1.6	99.0	-1.0	100.8	0.8	100.8	0.9	100.4	0.4	103.5	3.6	102.0	2.0
29	101.6	0.0	88.6	-10.5	97.3	-3.5	99.2	-1.6	100.0	-0.4	103.6	0.1	109.1	7.0
30	107.0	5.3	98.0	10.6	95.5	-1.8	98.7	-0.5	97.7	-2.3	98.1	-5.3	103.1	-5.5
30年5月	104.4	3.4	99.0	11.0	95.2	-1.1	98.2	0.6	98.4	-0.6	92.0	-9.3	100.7	-4.5
6	102.8	3.3	99.9	17.0	92.7	-7.1	98.7	-1.7	98.3	-3.9	94.5	-7.4	104.8	-3.2
7	109.8	11.4	98.9	15.3	96.7	-2.6	98.1	-1.9	97.4	-2.2	95.9	-7.3	103.0	-5.8
8	103.6	5.0	102.2	16.1	102.2	1.5	98.0	1.0	97.4	-3.1	95.1	-7.6	103.6	-4.1
9	110.3	9.1	96.2	10.1	96.1	-1.6	97.0	-1.9	97.9	-1.7	95.3	-7.4	103.5	-7.3
10	110.7	8.8	97.5	11.4	98.7	3.2	98.7	-1.0	97.4	-2.6	95.4	-7.0	106.3	-5.4
11	110.2	8.0	100.7	7.0	98.9	0.1	98.6	-0.7	98.0	-1.9	96.0	-7.1	104.5	-9.2
12	103.3	1.4	101.8	12.7	94.4	2.9	97.0	-1.3	97.4	0.3	106.5	1.7	101.8	-7.3
31年1月	96.5	-7.6	84.2	-13.7	99.1	11.3	95.4	-2.4	90.2	-7.3	90.9	-15.4	105.3	5.1
2	98.0	-9.3	74.0	-18.1	90.9	-0.5	95.8	-4.4	92.0	-5.7	85.6	-11.8	105.6	4.3
3	100.4	-9.2	78.3	-16.8	98.0	1.4	97.9	-4.3	91.3	-4.8	86.8	-16.5	107.6	2.6
4	97.3	-8.3	81.3	-17.0	95.6	1.7	95.3	-4.6	95.0	-3.9	90.7	-7.0	106.4	3.5
1年5月	95.9	-8.1	81.6	-17.6	95.3	0.1	95.4	-2.9	97.2	-1.2	90.6	-1.5	101.5	0.8
6	94.0	-8.6	80.6	-19.3	93.0	0.3	97.4	-1.3	94.5	-3.9	90.4	-4.3	107.4	2.5

第1-3表 名目賃金指数（所定内給与）

（令和元年6月分）

（事業所規模5人以上）

（平成27年=100）

区分	調査産業計		建設業		製造業		電気・ガス業等		情報通信業		運輸業, 郵便業		卸売業, 小売業		金融業, 保険業	
	前年比		前年比		前年比		前年比		前年比		前年比		前年比		前年比	
平成26年	96.8	4.5	96.5	3.9	97.2	7.1	100.2	-1.8	118.2	11.9	105.9	0.2	91.5	8.6	95.4	10.1
27	100.0	3.3	100.0	3.6	100.0	2.9	100.0	-0.2	100.0	-15.3	100.0	-5.5	100.0	9.2	100.0	4.8
28	99.8	-0.2	98.0	-1.9	100.4	0.4	104.5	4.5	110.0	9.9	95.9	-4.1	100.5	0.6	94.8	-5.2
29	101.3	1.5	96.7	-1.3	102.1	1.7	99.5	-4.8	97.6	-11.3	101.7	6.0	101.8	1.3	90.5	-4.5
30	97.2	-4.0	100.0	3.4	101.8	-0.3	89.2	-10.4	97.9	0.3	102.5	0.8	92.3	-9.3	87.0	-3.9
30年5月	98.6	-2.2	99.0	4.4	101.4	-0.1	91.2	-9.6	96.9	-6.9	107.4	7.4	92.3	-11.4	85.4	-4.4
6	98.9	-2.4	98.5	2.8	102.6	-1.6	91.4	-11.0	95.3	-4.8	109.7	8.4	93.5	-10.3	86.5	2.5
7	95.5	-6.0	102.2	4.8	103.5	2.2	90.7	-5.8	98.3	7.1	96.1	-6.1	87.1	-13.7	88.0	-6.1
8	95.4	-5.6	101.3	2.4	102.2	1.3	86.6	-8.1	97.9	8.5	93.0	-6.9	90.1	-12.8	89.9	2.7
9	96.3	-5.5	102.0	2.4	102.2	-1.1	88.6	-5.9	99.1	5.0	94.6	-6.1	96.3	-5.0	87.5	-0.2
10	97.0	-5.6	102.8	3.1	102.9	0.4	88.1	-14.4	99.0	7.7	99.4	-2.4	96.5	-5.3	87.9	-7.6
11	97.1	-5.2	101.0	1.5	103.9	1.2	86.4	-10.5	99.7	6.2	100.9	-2.5	98.1	-5.5	86.5	-1.8
12	96.6	-6.5	98.5	-2.6	102.9	-1.7	87.2	-9.4	99.1	7.5	103.5	-3.0	96.7	-8.0	89.5	-4.5
31年1月	91.5	-5.6	83.1	-15.1	102.2	3.5	89.7	-0.8	97.9	-0.5	95.5	-10.8	92.9	5.9	81.4	-3.2
2	92.6	-4.3	84.2	-14.3	103.4	3.8	89.4	-1.3	96.1	-0.8	95.8	-8.7	97.6	11.5	82.7	-1.7
3	93.0	-5.1	87.7	-11.5	103.5	3.1	89.7	-0.3	96.8	0.0	96.8	-7.5	95.9	7.4	83.8	-2.9
4	94.8	-4.4	89.3	-10.2	105.8	4.1	89.2	0.6	103.3	6.5	98.7	-9.6	96.4	4.3	80.8	-9.0
1年5月	94.2	-4.5	89.5	-9.6	104.6	3.2	85.9	-5.8	95.1	-1.9	97.4	-9.3	95.9	3.9	82.2	-3.7
6	94.7	-4.2	91.7	-6.9	105.3	2.6	87.2	-4.6	92.6	-2.8	98.8	-9.9	95.2	1.8	81.2	-6.1

区分	学術研究等		宿泊業・飲食業等		生活関連サービス等		教育, 学習支援業		医療, 福祉		複合サービス事業		その他のサービス業	
	前年比		前年比		前年比		前年比		前年比		前年比		前年比	
平成26年	125.8	-4.1	103.5	18.3	118.0	1.7	91.7	2.3	95.6	-0.3	95.1	-6.4	92.8	5.5
27	100.0	-20.5	100.0	-3.4	100.0	-15.2	100.0	9.1	100.0	4.6	100.0	5.1	100.0	7.8
28	108.2	8.3	91.0	-9.0	105.9	5.9	97.2	-2.7	101.6	1.6	104.5	4.5	97.2	-2.8
29	119.4	10.4	89.0	-2.2	130.5	23.2	97.3	0.1	105.4	3.7	110.8	6.0	95.8	-1.4
30	128.8	7.9	90.3	1.5	135.3	3.7	97.2	-0.1	98.4	-6.6	106.1	-4.2	103.3	7.8
30年5月	132.1	20.6	97.3	2.5	135.4	19.0	99.4	3.5	101.2	-3.7	105.6	-4.3	101.8	9.9
6	130.0	15.1	95.5	6.9	134.6	16.4	99.0	0.9	100.9	-4.5	107.2	-1.0	104.8	10.4
7	124.1	-1.0	86.9	1.4	136.5	-9.8	92.8	-7.0	96.7	-8.3	105.0	-4.3	104.2	7.2
8	125.7	-0.1	90.3	0.7	134.0	-9.9	91.7	-5.3	96.5	-7.9	101.2	-8.3	103.7	7.6
9	126.7	-0.6	85.0	-0.4	126.8	-11.6	92.3	-6.1	96.3	-9.7	101.7	-8.3	105.0	6.5
10	128.4	-0.2	84.9	1.6	132.9	-9.2	94.2	-4.9	95.8	-11.4	103.0	-6.4	104.7	5.3
11	122.8	-5.1	84.7	-5.3	129.4	-9.4	93.2	-5.5	96.8	-7.9	100.1	-9.2	104.4	5.8
12	123.2	-4.6	87.0	-5.8	128.7	-12.9	93.4	-4.6	95.7	-8.9	106.2	-4.4	101.5	6.1
31年1月	126.7	-3.9	89.1	-9.7	88.1	-35.1	90.9	-8.5	89.6	-10.4	94.8	-15.5	95.9	-5.7
2	128.0	-4.2	85.2	-3.5	80.6	-43.8	91.0	-10.0	90.8	-8.8	94.2	-16.0	96.0	-5.3
3	134.4	-0.4	83.4	-6.5	82.3	-45.4	95.2	-9.8	90.5	-9.7	93.8	-15.6	97.0	-5.4
4	134.8	2.0	89.1	-6.9	88.1	-34.6	93.5	-10.0	94.0	-7.4	99.2	-7.7	97.4	-5.7
1年5月	133.1	0.8	90.1	-7.4	86.7	-36.0	92.5	-6.9	94.1	-7.0	97.7	-7.5	94.6	-7.1
6	131.0	0.8	86.0	-9.9	84.8	-37.0	94.0	-5.1	95.1	-5.7	95.4	-11.0	98.5	-6.0

第1-3表 名目賃金指数（所定内給与）

（令和元年6月分）

（事業所規模30人以上）

（平成27年=100）

区分	調査産業計		建設業		製造業		電気・ガス業等		情報通信業		運輸業, 郵便業		卸売業, 小売業		金融業, 保険業	
	前年比		前年比		前年比		前年比		前年比		前年比		前年比		前年比	
平成26年	96.4	1.4	94.1	-1.2	94.9	3.6	99.4	1.6	109.3	7.1	100.5	-2.4	98.2	-0.1	96.8	5.9
27	100.0	3.7	100.0	6.3	100.0	5.4	100.0	0.7	100.0	-8.5	100.0	-0.6	100.0	1.9	100.0	3.3
28	100.4	0.4	101.1	1.0	100.2	0.2	96.2	-3.9	104.2	4.2	98.9	-1.1	101.3	1.2	99.6	-0.3
29	100.8	0.4	103.2	2.1	102.2	2.0	96.7	0.5	103.9	-0.3	100.6	1.7	103.5	2.2	99.3	-0.3
30	97.4	-3.4	95.8	-7.2	103.0	0.8	87.6	-9.4	87.9	-15.4	101.6	1.0	86.4	-16.5	97.0	-2.3
30年5月	97.4	-2.8	93.6	-8.5	103.2	1.8	91.1	-4.1	87.4	-16.2	100.5	2.9	87.3	-18.1	95.8	-2.1
6	98.1	-3.0	96.2	-8.6	103.9	0.7	88.3	-7.3	87.3	-15.0	103.5	4.4	88.1	-16.5	97.5	-0.6
7	98.0	-2.9	96.5	-7.3	104.8	3.4	88.7	-8.6	88.5	-14.2	103.8	3.0	86.3	-18.4	97.4	-1.7
8	97.9	-2.3	94.4	-9.6	102.8	2.4	86.5	-8.3	89.4	-13.8	104.2	3.8	87.7	-15.0	102.0	3.7
9	97.4	-3.3	96.7	-6.6	102.7	-0.3	86.5	-8.4	89.9	-12.5	102.6	4.2	86.1	-17.2	95.6	-2.7
10	97.9	-3.0	96.2	-8.2	103.8	1.2	86.8	-17.0	89.0	-13.3	104.4	7.4	86.8	-15.6	94.4	-5.3
11	98.2	-3.2	96.3	-7.3	104.7	1.9	85.7	-11.4	89.6	-13.3	103.1	0.8	87.1	-16.1	97.2	-1.5
12	97.6	-3.5	94.8	-8.3	103.7	-1.8	86.3	-10.6	87.6	-14.8	103.4	-3.5	87.8	-15.9	99.6	-0.4
31年1月	92.0	-4.0	95.1	-3.6	105.2	4.7	89.2	1.0	81.6	-4.3	89.3	-11.4	82.3	-1.7	86.9	-8.1
2	92.9	-3.1	89.4	-5.2	106.8	6.1	86.6	-1.4	81.8	-5.4	88.0	-8.5	82.1	-2.0	x	x
3	93.7	-3.1	96.5	0.1	107.1	5.2	88.4	0.6	78.2	-9.6	88.9	-8.7	83.8	-1.6	90.5	-7.9
4	95.1	-2.5	95.6	-0.3	109.6	6.4	88.8	2.2	80.9	-8.2	94.0	-5.5	83.6	-3.1	86.9	-10.5
1年5月	94.4	-3.1	92.9	-0.7	108.2	4.8	83.9	-7.9	78.5	-10.2	91.1	-9.4	84.7	-3.0	88.7	-7.4
6	95.3	-2.9	96.3	0.1	108.8	4.7	84.6	-4.2	77.2	-11.6	93.3	-9.9	83.7	-5.0	87.3	-10.5

区分	学術研究等		宿泊業・飲食業等		生活関連サービス等		教育, 学習支援業		医療, 福祉		複合サービス事業		その他のサービス業	
	前年比		前年比		前年比		前年比		前年比		前年比		前年比	
平成26年	97.0	3.5	94.4	0.8	110.8	-7.2	96.7	2.1	95.8	0.6	95.1	-2.4	95.2	3.8
27	100.0	3.1	100.0	5.9	100.0	-9.8	100.0	3.5	100.0	4.4	100.0	5.2	100.0	5.0
28	100.6	0.6	99.1	-1.0	100.8	0.8	100.8	0.8	100.3	0.3	103.1	3.1	101.3	1.3
29	100.4	-0.2	86.9	-12.3	97.1	-3.7	99.1	-1.7	99.9	-0.4	103.6	0.5	108.3	6.9
30	102.8	2.4	93.5	7.6	97.5	0.4	100.2	1.1	98.1	-1.8	96.3	-7.0	104.1	-3.9
30年5月	101.8	1.2	94.9	8.3	97.0	2.1	99.3	2.5	99.0	-1.1	91.3	-9.3	101.2	-4.3
6	100.9	-0.3	95.8	13.9	94.7	-5.4	100.3	0.2	98.4	-1.6	93.2	-8.1	106.1	-2.7
7	101.4	1.3	94.7	12.6	98.8	-1.8	99.8	-0.2	97.9	-2.3	96.0	-7.8	104.2	-4.1
8	102.8	2.9	96.9	12.4	103.0	4.6	99.8	2.5	98.0	-2.4	94.7	-8.4	104.9	-2.9
9	104.7	4.1	91.6	6.9	97.8	0.9	99.0	0.2	98.6	-1.5	94.1	-8.5	105.4	-4.5
10	104.7	4.0	94.1	9.5	100.5	7.1	100.5	0.7	97.8	-1.9	93.6	-9.4	107.6	-4.5
11	102.3	1.8	95.5	4.9	100.9	1.5	100.2	0.8	98.3	-1.5	91.6	-10.8	106.7	-6.0
12	102.4	0.7	96.6	9.8	96.3	4.7	98.6	0.2	97.6	0.1	103.0	-1.0	103.0	-3.8
31年1月	95.1	-7.5	80.6	-12.6	96.0	6.0	97.0	-2.5	86.1	-11.3	88.9	-13.8	105.2	5.2
2	94.7	-8.0	72.0	-16.3	86.6	-7.9	97.1	-4.3	89.6	-8.4	84.8	-11.6	106.4	4.9
3	95.6	-9.2	76.6	-14.9	93.8	-5.8	99.0	-3.9	88.9	-8.3	84.6	-17.1	107.7	2.4
4	94.9	-6.5	77.6	-17.5	91.7	-4.8	96.4	-4.6	91.8	-7.7	88.6	-8.8	106.5	3.2
1年5月	101.0	-0.8	77.9	-17.9	91.8	-5.4	96.3	-3.0	91.9	-7.2	87.8	-3.8	101.4	0.2
6	95.5	-5.4	76.9	-19.7	89.1	-5.9	98.7	-1.6	92.0	-6.5	88.1	-5.5	108.9	2.6

第 2 - 1 表 実質賃金指数（現金給与総額）

（令和元年 6 月分）

（事業所規模 5 人以上）

（平成 27 年 = 100）

区 分	調査産業計		建設業		製造業		電気・ガス業等		情報通信業		運輸業, 郵便業		卸売業, 小売業		金融業, 保険業	
	前年比		前年比		前年比		前年比		前年比		前年比		前年比		前年比	
平成26年	97.8	3.2	98.5	0.6	99.2	7.8	102.2	-7.3	119.7	9.8	110.0	-2.0	92.0	6.7	92.8	9.0
27	100.0	2.3	100.0	1.6	100.0	0.9	100.0	-2.2	100.0	-16.5	100.0	-9.0	100.0	8.8	100.0	7.8
28	99.7	-0.4	100.7	0.6	101.2	1.2	106.7	6.8	108.9	8.8	92.9	-7.3	99.6	-0.6	87.3	-12.8
29	101.1	1.4	92.2	-8.4	103.4	2.2	101.8	-4.6	98.8	-9.3	103.3	11.2	100.0	0.4	88.6	1.5
30	94.5	-6.5	94.1	2.1	101.6	-1.7	88.9	-12.7	96.0	-2.8	99.8	-3.4	89.4	-10.6	81.9	-7.6
30年5月	81.8	-6.3	81.7	0.5	86.6	-1.6	68.2	-14.9	75.1	-12.8	91.7	8.0	79.8	-11.7	70.7	-37.9
6	132.7	-3.1	104.2	10.7	120.6	-5.4	195.0	-9.2	154.1	27.0	154.4	-5.4	103.4	-6.0	151.7	1.2
7	105.0	-8.0	107.2	5.8	136.1	3.2	69.5	-8.9	136.7	5.5	100.0	-1.3	102.4	-13.1	72.7	2.7
8	84.7	-7.2	106.6	-4.9	93.8	-3.3	71.6	-8.3	74.2	3.9	87.4	0.0	85.2	-10.8	66.3	0.3
9	78.3	-7.0	86.9	5.1	84.6	-1.7	65.4	-9.5	74.3	-2.4	78.8	-9.2	78.7	-8.3	67.7	1.5
10	78.1	-8.4	84.3	1.3	84.4	-1.4	67.8	-20.2	74.3	1.1	81.0	-7.1	78.8	-8.8	65.5	-12.6
11	80.6	-6.1	83.7	-6.5	93.9	8.3	66.3	-14.8	75.7	-2.3	82.5	-6.1	81.2	-7.5	68.3	-11.8
12	165.8	-9.4	144.4	14.6	178.5	-5.2	184.5	-8.1	180.4	-10.6	144.1	-23.7	155.5	-8.4	155.4	-4.4
31年1月	76.6	-6.6	75.0	-8.0	85.5	-0.3	68.9	-1.6	75.0	-1.6	82.2	-13.3	82.3	1.1	58.5	-6.1
2	76.2	-4.0	71.6	-11.7	85.3	2.9	68.8	0.0	70.6	-8.2	83.0	-9.1	80.9	11.3	59.5	-4.6
3	79.8	-3.9	96.9	15.6	86.7	2.7	68.4	-3.7	71.7	-6.4	83.3	-16.2	84.3	11.5	65.7	-7.6
4	78.0	-5.9	73.6	-11.5	87.6	0.9	74.7	7.8	75.8	-1.8	84.4	-9.3	80.1	2.7	58.6	-14.8
1年5月	79.0	-3.4	73.8	-9.7	89.6	3.5	66.8	-2.1	69.4	-7.6	85.0	-7.3	79.6	-0.3	70.8	0.1
6	124.7	-6.0	91.7	-12.0	115.8	-4.0	183.1	-6.1	82.4	-46.5	110.9	-28.2	108.7	5.1	118.3	-22.0

区 分	学術研究等		宿泊業・飲食業等		生活関連サービス等		教育, 学習支援業		医療, 福祉		複合サービス事業		その他のサービス業	
	前年比		前年比		前年比		前年比		前年比		前年比		前年比	
平成26年	131.1	-0.4	108.3	19.9	117.1	-7.0	91.3	1.1	95.8	-2.2	94.9	-7.1	96.2	4.5
27	100.0	-23.8	100.0	-7.7	100.0	-14.5	100.0	9.5	100.0	4.6	100.0	5.5	100.0	3.9
28	109.1	9.0	91.8	-8.2	110.5	10.4	96.5	-3.6	101.5	1.3	107.5	7.5	97.6	-2.4
29	119.7	9.7	89.5	-2.5	138.2	25.1	95.1	-1.5	105.7	4.1	116.1	8.0	98.2	0.6
30	125.8	5.1	90.0	0.6	136.3	-1.4	93.5	-1.7	95.4	-9.7	109.5	-5.7	106.4	8.4
30年5月	105.1	-4.4	92.2	2.3	123.0	13.5	74.4	0.4	82.6	-3.1	86.1	-6.4	91.4	7.5
6	162.7	18.0	93.9	5.6	173.1	21.3	198.0	3.9	123.8	-10.9	210.2	2.6	163.5	24.2
7	111.7	-27.7	101.6	7.3	173.2	-1.5	69.3	-9.6	115.5	-15.6	103.2	6.7	101.1	5.5
8	114.6	5.4	86.8	-6.0	122.6	-13.1	67.9	-8.1	81.7	-8.8	92.9	-9.2	97.1	1.8
9	104.3	2.5	78.8	-3.4	113.7	-14.8	68.0	-9.5	78.2	-9.4	81.2	-11.1	91.7	1.3
10	104.8	2.1	77.9	-2.7	118.8	-15.0	69.4	-8.3	77.1	-12.3	82.3	-9.3	92.3	3.1
11	110.9	7.5	78.9	-7.5	115.8	-14.6	68.9	-8.1	78.6	-7.7	81.7	-9.3	91.7	0.0
12	255.4	9.5	114.1	0.1	167.3	-29.6	197.1	-3.3	174.4	-14.7	202.7	-11.4	179.6	20.7
31年1月	101.0	-6.8	83.0	-12.1	82.1	-37.1	67.4	-9.0	75.1	-8.3	77.0	-20.4	84.1	-7.7
2	103.6	-4.0	77.5	-7.0	87.4	-32.7	67.7	-10.9	75.6	-6.6	75.9	-15.9	84.0	-7.2
3	115.0	-0.8	76.5	-11.1	82.7	-42.5	71.2	-10.9	77.1	-8.9	76.0	-17.1	88.6	-6.5
4	115.4	6.7	81.8	-10.9	81.5	-33.9	69.6	-11.2	78.4	-8.0	80.5	-14.8	85.0	-8.3
1年5月	104.7	-0.4	83.5	-9.4	79.9	-35.0	71.4	-4.0	79.4	-3.9	78.7	-8.6	82.9	-9.3
6	222.7	36.9	85.4	-9.1	79.1	-54.3	171.7	-13.3	146.5	18.3	114.7	-45.4	125.5	-23.2

第 2 - 1 表 実質賃金指数（現金給与総額）

（令和元年 6 月分）

（事業所規模 30 人以上）

（平成 27 年 = 100）

区 分	調査産業計		建設業		製造業		電気・ガス業等		情報通信業		運輸業, 郵便業		卸売業, 小売業		金融業, 保険業	
	前年比		前年比		前年比		前年比		前年比		前年比		前年比		前年比	
平成26年	98.8	-0.3	119.6	-3.7	97.6	4.8	101.0	-3.9	101.9	5.2	105.9	-7.3	107.6	-2.3	85.6	2.1
27	100.0	1.3	100.0	-16.3	100.0	2.5	100.0	-0.8	100.0	-1.8	100.0	-5.5	100.0	-7.1	100.0	16.9
28	101.1	1.1	102.8	2.7	101.4	1.2	99.5	-0.7	101.8	1.7	99.0	-1.0	105.1	5.0	95.7	-4.4
29	101.2	0.1	107.2	4.3	104.3	2.9	100.2	0.7	99.4	-2.4	98.8	-0.2	109.1	3.8	97.8	2.2
30	95.4	-5.7	102.1	-4.8	104.7	0.4	88.0	-12.2	79.8	-19.7	97.7	-1.1	86.6	-20.6	86.7	-11.3
30年5月	80.2	-9.1	82.8	-11.0	88.7	1.1	66.8	-12.6	59.6	-20.1	84.9	4.8	77.7	-21.9	75.5	-53.5
6	134.1	-8.0	143.0	35.0	131.2	-0.5	193.3	-6.2	124.1	-26.9	118.1	-20.5	108.2	-28.3	150.0	-9.0
7	112.5	-2.8	119.5	-20.6	142.5	5.1	67.5	-12.7	139.5	17.4	115.1	12.1	101.4	-18.6	83.2	16.0
8	84.0	-4.5	90.7	-23.1	94.1	-0.1	70.1	-3.6	60.7	-18.0	97.4	14.1	80.9	-15.3	70.3	-0.8
9	78.9	-4.4	101.5	9.3	84.7	-0.8	62.9	-13.7	60.1	-16.4	86.0	1.8	75.7	-18.3	73.1	3.2
10	78.2	-5.8	86.6	-9.7	84.8	-0.5	64.6	-25.7	60.0	-17.8	85.1	4.8	75.8	-17.5	65.3	-10.5
11	81.1	-4.3	87.5	-20.2	94.2	9.2	64.5	-17.8	61.2	-17.4	85.1	0.5	76.5	-16.8	76.9	-17.7
12	177.6	-4.4	164.1	24.2	191.0	-3.3	195.5	-7.2	153.9	-30.3	160.8	-8.1	137.6	-20.5	168.4	-2.7
31年1月	75.2	-5.5	84.6	-7.0	86.0	-1.3	67.9	-0.6	58.9	1.0	72.5	-18.3	75.2	0.4	59.0	-10.7
2	75.8	-2.9	88.2	2.4	86.8	3.7	66.9	1.1	54.0	-7.5	73.2	-11.7	74.3	-0.3	x	x
3	78.2	-2.9	96.9	11.3	87.7	2.6	67.6	-2.3	52.5	-11.6	73.3	-11.6	78.4	-0.6	72.3	-6.6
4	77.5	-3.5	85.1	-1.2	89.1	1.1	75.0	12.1	54.2	-13.6	75.8	-10.0	75.4	-2.6	59.0	-14.0
1年5月	79.4	-1.0	83.3	0.6	91.5	3.2	65.2	-2.4	52.2	-12.4	76.5	-9.9	76.2	-1.9	81.8	8.3
6	138.6	3.4	119.0	-16.8	122.8	-6.4	177.7	-8.1	71.0	-42.8	111.3	-5.8	120.9	11.7	95.6	-36.3

区 分	学術研究等		宿泊業・飲食業等		生活関連サービス等		教育, 学習支援業		医療, 福祉		複合サービス事業		その他のサービス業	
	前年比		前年比		前年比		前年比		前年比		前年比		前年比	
平成26年	102.4	3.6	96.6	0.0	106.8	-12.1	96.6	1.0	96.5	-1.4	95.0	-2.5	96.0	1.4
27	100.0	-2.3	100.0	3.7	100.0	-6.4	100.0	3.6	100.0	3.7	100.0	5.4	100.0	4.2
28	100.3	0.2	103.6	3.5	100.4	0.3	99.9	-0.2	100.9	0.9	104.8	4.7	101.5	1.3
29	98.8	-1.5	87.5	-15.5	95.9	-4.5	97.6	-2.3	99.5	-1.4	102.7	-2.0	107.7	6.1
30	106.3	7.6	97.5	11.4	92.3	-3.8	96.6	-1.0	94.2	-5.3	97.0	-5.6	101.0	-6.2
30年5月	79.0	-41.5	91.3	10.3	83.8	-2.8	74.4	-1.1	79.1	-1.7	73.1	-11.2	90.3	-4.6
6	212.3	43.9	94.3	13.3	102.8	-6.3	203.1	1.1	115.5	-11.2	142.7	-17.7	138.4	-1.6
7	98.3	9.1	121.3	35.5	114.9	2.1	74.3	-3.8	119.1	-9.7	107.9	26.8	100.5	-4.9
8	77.5	2.8	95.4	-1.5	89.3	-3.3	73.7	-1.1	81.5	-4.3	83.0	-15.7	97.7	-6.2
9	82.2	6.8	87.3	8.2	83.8	-3.8	72.7	-4.1	77.6	-3.7	75.0	-9.2	90.8	-8.5
10	82.2	6.1	87.9	8.7	85.7	-5.5	73.9	-3.4	76.8	-5.2	75.2	-8.8	92.8	-7.1
11	82.0	5.9	91.0	5.1	86.2	-9.7	73.9	-2.6	77.8	-3.5	75.6	-8.6	91.5	-10.2
12	237.9	27.6	146.5	25.5	132.4	8.7	208.9	1.3	186.1	-2.8	189.8	2.5	147.7	-8.3
31年1月	72.2	-8.4	76.9	-15.3	86.7	10.3	71.8	-3.2	72.0	-7.9	71.7	-24.4	91.8	4.1
2	73.5	-9.7	67.4	-18.6	79.8	-0.9	72.3	-4.9	73.5	-5.9	67.7	-12.2	92.3	2.1
3	83.1	-1.1	71.5	-20.2	100.7	17.5	73.8	-5.5	74.8	-6.3	68.7	-17.6	98.3	5.9
4	72.8	-9.5	73.9	-18.4	83.7	0.5	71.8	-5.8	75.8	-4.9	71.7	-17.1	92.8	2.3
1年5月	72.0	-8.9	74.1	-18.8	83.4	-0.5	75.5	1.5	77.2	-2.4	71.5	-2.2	88.8	-1.7
6	220.8	4.0	82.3	-12.7	83.6	-18.7	189.0	-6.9	158.8	37.5	113.9	-20.2	123.8	-10.5

第2-2表 実質賃金指数（きまって支給する給与）

（令和元年6月分）

（事業所規模5人以上）

（平成27年=100）

区分	調査産業計		建設業		製造業		電気・ガス業等		情報通信業		運輸業、郵便業		卸売業、小売業		金融業、保険業	
	前年比		前年比		前年比		前年比		前年比		前年比		前年比		前年比	
平成26年	98.1	1.4	95.9	1.1	99.8	4.6	102.6	-5.7	120.1	10.0	108.7	-4.0	92.7	6.6	96.2	6.7
27	100.0	1.9	100.0	4.4	100.0	0.3	100.0	-2.5	100.0	-16.8	100.0	-7.9	100.0	7.9	100.0	4.0
28	100.2	0.1	97.3	-2.8	101.3	1.1	106.7	6.5	109.9	9.9	94.3	-5.9	101.0	0.8	94.2	-5.9
29	100.7	0.5	91.6	-5.9	102.2	0.9	101.6	-4.8	101.8	-7.4	101.4	7.5	101.5	0.5	88.8	-5.7
30	94.7	-6.0	92.3	0.8	100.3	-1.9	88.4	-13.0	96.9	-4.8	101.5	0.1	89.3	-12.0	83.6	-5.9
30年5月	96.1	-4.1	91.3	0.8	99.5	-2.5	88.0	-15.1	96.3	-10.1	106.8	8.1	89.6	-14.1	81.9	-6.5
6	96.6	-4.5	91.3	-0.2	101.0	-3.4	90.9	-13.0	95.5	-8.0	106.0	5.9	90.9	-12.6	83.4	0.6
7	93.2	-7.7	95.2	3.5	101.5	0.1	88.7	-9.1	96.8	1.4	93.1	-8.3	84.2	-16.7	84.8	-8.0
8	92.6	-7.4	92.5	0.3	99.6	-0.7	92.5	-1.1	96.2	3.9	91.1	-8.6	87.1	-14.6	85.7	0.0
9	92.8	-7.4	93.5	1.2	100.4	-1.7	84.5	-9.6	96.3	-0.4	90.9	-8.1	91.9	-7.9	83.1	-3.6
10	93.3	-8.3	94.0	1.1	100.5	-1.3	87.6	-19.6	96.3	0.9	94.2	-7.1	91.9	-8.8	83.8	-10.4
11	94.0	-6.7	93.3	0.2	102.2	0.4	85.7	-14.4	98.1	-0.3	96.0	-6.1	93.6	-8.0	82.7	-3.7
12	94.0	-7.6	90.3	-4.3	101.8	-2.5	85.7	-13.0	96.8	1.3	99.5	-6.0	93.6	-8.9	85.6	-6.0
31年1月	89.3	-6.3	76.3	-15.3	99.5	2.2	88.7	-1.0	92.5	-5.0	95.7	-13.2	89.9	3.9	76.5	-5.9
2	90.5	-4.2	80.0	-11.7	100.6	2.3	88.7	0.0	91.6	-4.7	96.6	-9.1	94.4	11.8	77.7	-3.7
3	90.7	-6.7	80.6	-12.8	100.7	0.8	88.4	-3.2	92.2	-6.0	97.0	-16.1	92.6	6.1	78.8	-6.2
4	92.6	-5.1	82.0	-11.7	103.2	2.3	89.9	2.2	97.7	-0.7	98.3	-9.2	93.4	3.0	76.5	-11.1
1年5月	92.3	-4.0	82.3	-9.9	101.5	2.0	86.3	-1.9	89.0	-7.6	98.5	-7.8	92.6	3.3	78.2	-4.5
6	92.3	-4.5	84.1	-7.9	101.9	0.9	87.7	-3.5	86.1	-9.8	99.6	-6.0	93.3	2.6	77.5	-7.1

区分	学術研究等		宿泊業・飲食業等		生活関連サービス等		教育、学習支援業		医療、福祉		複合サービス事業		その他のサービス業	
	前年比		前年比		前年比		前年比		前年比		前年比		前年比	
平成26年	129.4	-6.4	105.8	12.5	119.7	-3.3	91.9	-0.8	96.8	-3.4	96.0	-8.4	94.3	2.3
27	100.0	-22.6	100.0	-5.4	100.0	-16.4	100.0	8.9	100.0	3.4	100.0	4.3	100.0	6.0
28	110.8	10.6	92.2	-7.8	108.6	8.6	97.4	-2.7	101.8	1.6	105.3	5.2	98.5	-1.5
29	117.9	6.4	91.5	-0.8	131.2	20.8	96.5	-0.9	104.3	2.5	111.7	6.1	98.2	-0.3
30	127.7	8.3	91.6	0.1	130.2	-0.8	93.7	-2.9	96.9	-7.1	104.2	-6.7	102.5	4.4
30年5月	127.7	18.7	99.0	2.0	130.9	13.4	96.2	0.5	99.7	-3.3	104.2	-6.5	101.4	7.6
6	126.9	14.9	97.3	6.0	129.7	11.0	95.7	-2.1	99.9	-5.9	105.2	-3.5	104.6	8.3
7	124.3	1.6	88.4	0.8	131.7	-12.6	89.6	-9.6	95.6	-8.3	102.8	-6.5	103.8	4.0
8	122.3	0.1	91.7	-0.4	129.2	-13.4	87.8	-8.1	94.8	-8.6	98.1	-11.3	102.6	2.0
9	126.9	2.3	84.9	-3.0	121.1	-14.7	87.9	-9.4	94.0	-10.0	98.5	-11.0	102.3	0.9
10	127.6	2.2	84.0	-2.8	126.5	-13.4	89.6	-8.4	93.4	-12.2	99.3	-9.7	102.9	2.7
11	125.8	0.2	85.1	-7.4	123.4	-12.2	89.0	-8.2	94.9	-8.0	98.8	-9.7	102.3	1.8
12	123.8	-1.1	88.7	-5.7	123.7	-15.0	89.8	-6.6	94.3	-8.1	104.2	-6.0	100.2	2.1
31年1月	122.9	-4.8	87.9	-12.5	87.4	-33.4	87.0	-9.2	90.6	-8.5	92.8	-17.9	93.7	-7.9
2	126.2	-4.0	83.6	-6.8	80.7	-41.6	87.5	-10.5	91.2	-6.8	91.5	-16.1	94.0	-6.6
3	136.2	1.8	82.1	-10.6	82.1	-43.8	91.7	-11.1	90.4	-8.5	91.8	-16.8	95.1	-8.6
4	134.2	1.9	88.3	-10.3	86.7	-33.9	89.9	-11.3	94.4	-6.0	96.9	-9.7	95.3	-7.7
1年5月	127.4	-0.2	90.0	-9.1	85.1	-35.0	89.0	-7.5	96.2	-3.5	95.2	-8.6	92.7	-8.6
6	125.4	-1.2	84.5	-13.2	83.3	-35.8	90.4	-5.5	94.8	-5.1	93.7	-10.9	95.8	-8.4

第 2 - 2 表 実質賃金指数（きまって支給する給与）

（令和元年 6 月分）

（事業所規模 30 人以上）

（平成 27 年 = 100）

区 分	調査産業計		建設業		製造業		電気・ガス業等		情報通信業		運輸業、郵便業		卸売業、小売業		金融業、保険業	
	前年比	前年比	前年比	前年比	前年比	前年比	前年比	前年比	前年比	前年比	前年比	前年比	前年比	前年比	前年比	
平成26年	97.9	-1.7	101.2	-5.1	98.0	1.3	100.9	-1.9	103.1	4.4	104.7	-7.2	99.6	-2.8	93.3	3.0
27	100.0	2.2	100.0	-1.0	100.0	2.1	100.0	-0.9	100.0	-2.9	100.0	-4.4	100.0	0.5	100.0	7.1
28	100.9	0.8	102.1	2.0	101.4	1.2	98.7	-1.4	103.3	3.2	98.5	-1.7	103.4	3.3	99.2	-0.8
29	100.5	-0.4	103.4	1.3	102.6	1.2	98.9	0.2	100.3	-2.9	99.0	0.5	105.0	1.5	96.2	-3.0
30	95.2	-5.3	95.2	-7.9	102.0	-0.6	85.0	-14.1	80.8	-19.4	100.7	1.7	85.3	-18.8	90.4	-6.0
30年5月	95.2	-4.6	91.2	-10.2	102.0	-0.2	85.6	-12.6	80.4	-20.1	99.9	4.7	86.3	-21.7	89.6	-6.1
6	96.2	-5.3	95.8	-8.5	103.1	-0.9	86.5	-11.0	80.5	-18.3	101.4	4.2	86.9	-19.8	90.9	-4.5
7	95.7	-4.9	97.4	-6.9	102.9	0.9	85.2	-13.1	81.5	-18.0	102.0	3.8	85.4	-21.7	90.9	-5.3
8	95.3	-4.0	94.3	-7.5	101.0	0.7	90.0	-3.6	82.0	-17.9	103.4	5.2	86.5	-15.9	94.1	-0.7
9	94.3	-5.0	95.8	-6.4	101.6	-0.6	80.6	-13.8	81.0	-16.5	99.9	3.7	84.1	-18.3	87.8	-7.3
10	94.5	-5.6	95.4	-9.7	102.0	-0.5	82.8	-25.7	80.9	-17.9	100.2	4.9	84.2	-17.5	87.4	-9.1
11	95.4	-4.8	96.4	-7.8	103.7	1.5	82.8	-17.4	82.5	-17.4	100.3	0.6	85.0	-16.7	89.9	-4.3
12	95.4	-4.6	94.3	-7.8	103.3	-2.4	82.7	-16.3	80.2	-18.8	101.5	-3.1	87.9	-14.9	92.1	-3.5
31年1月	90.3	-4.4	92.7	-3.8	101.7	2.0	87.0	0.6	72.8	-7.4	85.4	-18.3	82.9	-0.4	78.9	-10.7
2	91.2	-3.2	97.1	2.4	103.3	3.1	85.8	1.2	72.8	-7.6	86.2	-11.8	82.2	-0.7	x	x
3	91.7	-4.1	94.6	-1.5	103.8	1.6	86.6	-1.9	69.7	-13.1	86.3	-11.6	83.9	-0.9	82.4	-11.8
4	93.2	-3.0	93.5	-1.4	106.3	3.4	88.3	5.0	72.0	-12.3	89.3	-9.9	83.9	-2.4	78.9	-14.0
1年5月	93.1	-2.2	91.8	0.7	104.2	2.2	83.6	-2.3	69.3	-13.8	90.2	-9.7	84.7	-1.9	80.7	-9.9
6	93.0	-3.3	93.8	-2.1	104.5	1.4	84.2	-2.7	68.2	-15.3	91.0	-10.3	84.1	-3.2	79.7	-12.3

区 分	学術研究等		宿泊業・飲食業等		生活関連サービス等		教育、学習支援業		医療、福祉		複合サービス事業		その他のサービス業	
	前年比	前年比	前年比	前年比	前年比	前年比	前年比	前年比	前年比	前年比	前年比	前年比	前年比	
平成26年	100.9	0.3	97.0	-1.6	110.5	-10.3	96.6	-0.9	96.5	-2.3	96.1	-4.8	96.2	1.6
27	100.0	-0.8	100.0	3.2	100.0	-9.4	100.0	3.6	100.0	3.8	100.0	4.1	100.0	4.0
28	101.6	1.5	99.0	-1.1	100.8	0.8	100.8	0.8	100.4	0.3	103.5	3.5	102.0	1.9
29	100.8	-0.8	87.9	-11.2	96.5	-4.3	98.4	-2.4	99.2	-1.2	102.8	-0.7	108.2	6.1
30	104.3	3.5	95.5	8.6	93.1	-3.5	96.2	-2.2	95.2	-4.0	95.6	-7.0	100.5	-7.1
30年5月	102.0	1.7	96.7	9.1	93.0	-2.7	95.9	-1.0	96.1	-2.2	89.8	-10.8	98.3	-6.2
6	100.6	1.6	97.7	14.9	90.7	-8.7	96.6	-3.3	96.2	-5.5	92.5	-8.9	102.5	-4.9
7	107.2	9.3	96.6	13.1	94.4	-4.5	95.8	-3.7	95.1	-4.0	93.7	-8.9	100.6	-7.5
8	100.5	2.8	99.1	13.6	99.1	-0.7	95.1	-1.0	94.5	-5.1	92.2	-9.6	100.5	-6.1
9	106.7	6.8	93.0	7.6	92.9	-3.7	93.8	-4.0	94.7	-3.8	92.2	-9.3	100.1	-9.3
10	106.6	6.0	93.9	8.6	95.1	0.5	95.1	-3.5	93.8	-5.2	91.9	-9.5	102.4	-7.9
11	106.5	6.0	97.3	5.0	95.6	-1.7	95.3	-2.6	94.7	-3.8	92.8	-8.8	101.0	-10.9
12	100.5	0.3	99.0	11.5	91.8	1.8	94.4	-2.4	94.7	-0.8	103.6	0.7	99.0	-8.3
31年1月	93.7	-8.4	81.7	-14.5	96.2	10.3	92.6	-3.2	87.6	-8.1	88.3	-16.1	102.2	4.2
2	95.3	-9.8	72.0	-18.6	88.4	-1.0	93.2	-4.8	89.5	-6.2	83.3	-12.1	102.7	3.8
3	97.5	-10.5	76.0	-17.9	95.1	0.0	95.0	-5.7	88.6	-6.1	84.3	-17.7	104.5	1.3
4	94.5	-9.3	78.9	-18.1	92.8	0.5	92.5	-5.7	92.2	-5.1	88.1	-8.0	103.3	2.3
1年5月	93.0	-8.8	79.1	-18.2	92.4	-0.6	92.5	-3.5	94.3	-1.9	87.9	-2.1	98.4	0.1
6	91.4	-9.1	78.3	-19.9	90.4	-0.3	94.7	-2.0	91.8	-4.6	87.9	-5.0	104.4	1.9

第3-1表 労働時間指数（総実労働時間）

（令和元年6月分）

（事業所規模5人以上）

（平成27年=100）

区分	調査産業計		建設業		製造業		電気・ガス業等		情報通信業		運輸業、郵便業		卸売業、小売業		金融業、保険業	
	前年比		前年比		前年比		前年比		前年比		前年比		前年比		前年比	
平成26年	97.9	0.0	97.4	-0.7	100.5	1.7	97.6	-0.5	113.1	-1.4	95.5	-2.8	96.0	0.6	100.9	4.2
27	100.0	2.1	100.0	2.6	100.0	-0.5	100.0	2.5	100.0	-11.6	100.0	4.7	100.0	4.3	100.0	-0.9
28	99.1	-1.0	95.5	-4.5	100.9	0.9	101.6	1.6	116.7	16.7	93.4	-6.6	98.2	-1.8	98.2	-1.8
29	99.9	0.8	95.0	-0.5	100.7	-0.2	103.8	2.2	119.3	2.2	95.0	1.7	98.9	0.7	95.0	-3.3
30	98.5	-1.4	94.1	-0.9	101.1	0.4	100.4	-3.3	115.1	-3.5	100.0	5.3	93.3	-5.7	91.8	-3.4
30年5月	98.0	1.1	85.5	1.8	96.0	-0.6	106.3	5.8	112.4	-8.5	101.4	8.8	92.7	-2.2	92.4	-0.3
6	103.3	-0.8	101.5	3.4	105.1	0.1	102.3	-8.7	119.3	-1.7	103.8	3.9	96.8	-5.8	95.3	-5.1
7	98.4	-2.5	95.3	-5.1	102.7	0.7	109.6	10.2	120.8	2.1	100.7	6.4	90.3	-10.3	97.3	3.5
8	95.0	-1.0	87.1	-7.2	97.3	4.2	100.4	0.5	117.4	2.9	95.6	4.6	91.5	-5.5	92.2	2.7
9	96.4	-4.3	94.1	-4.5	100.4	-1.9	90.9	-11.6	111.6	-1.1	98.3	3.0	93.7	-4.0	87.4	-7.2
10	99.8	-1.8	95.8	-4.1	101.6	-0.1	106.4	-6.5	113.9	-2.3	105.0	9.8	95.5	-2.2	97.2	0.5
11	101.4	0.0	96.3	-3.6	107.2	3.1	102.2	-2.5	117.6	-2.9	100.1	6.3	97.0	-2.5	97.6	4.2
12	97.5	-4.2	94.6	-3.3	104.6	-1.2	91.5	-9.0	114.3	-1.1	100.8	2.4	94.6	-6.9	89.4	-4.5
31年1月	88.1	-5.7	74.9	-10.2	88.6	-3.7	92.5	-1.0	95.5	-16.2	92.3	-1.7	83.5	-7.9	82.6	-3.1
2	93.6	-3.4	84.9	-14.2	101.7	0.5	93.6	-2.5	105.7	-1.4	93.9	-5.9	93.4	4.2	81.3	-4.1
3	94.5	-4.4	85.4	-8.3	100.7	-0.1	101.4	-3.3	111.0	-4.2	94.5	-4.9	90.0	-1.0	86.1	-6.2
4	98.0	-4.4	87.5	-15.0	105.3	0.6	100.1	-0.8	117.5	0.3	96.1	-4.5	94.5	-2.2	83.0	-8.8
1年5月	91.8	-6.3	77.3	-9.6	92.9	-3.2	94.7	-10.9	99.3	-11.7	95.1	-6.2	85.9	-7.3	85.6	-7.4
6	96.9	-6.2	88.7	-12.6	102.7	-2.3	98.0	-4.2	109.6	-8.1	98.9	-4.7	91.3	-5.7	86.6	-9.1

区分	学術研究等		宿泊業・飲食業等		生活関連サービス等		教育、学習支援業		医療、福祉		複合サービス事業		その他のサービス業	
	前年比		前年比		前年比		前年比		前年比		前年比		前年比	
平成26年	113.9	1.9	100.9	0.0	115.6	10.4	88.1	-4.0	97.1	-1.8	97.1	-1.3	97.7	-0.3
27	100.0	-12.1	100.0	-0.9	100.0	-13.6	100.0	13.6	100.0	3.1	100.0	3.0	100.0	2.4
28	101.8	1.8	94.8	-5.2	106.9	7.0	99.4	-0.6	99.8	-0.2	101.1	1.0	97.6	-2.5
29	104.4	2.6	101.0	6.5	107.9	0.9	100.4	1.0	101.2	1.4	102.9	1.8	99.4	1.8
30	110.1	5.5	102.6	1.6	107.1	-0.7	102.0	1.6	101.9	0.7	102.4	-0.5	95.2	-4.2
30年5月	104.3	11.8	110.2	4.4	109.9	3.7	117.2	11.9	100.1	1.4	104.0	3.2	93.6	-1.9
6	115.9	11.1	106.9	4.8	108.6	-1.5	115.1	1.4	105.9	1.2	107.7	-0.4	99.9	-0.5
7	114.0	4.9	98.9	0.4	105.8	-6.4	98.2	0.3	101.7	-0.2	106.9	3.7	97.5	-5.0
8	104.7	4.7	105.7	5.1	107.4	-4.4	70.8	-11.5	103.6	2.4	105.5	3.7	97.9	-1.3
9	107.3	-1.2	95.6	-4.8	102.0	-5.4	94.2	-9.3	100.3	-2.1	94.4	-6.4	93.1	-8.6
10	116.1	7.2	96.6	-1.9	105.9	-2.8	109.1	-0.5	100.3	-3.7	107.7	5.7	98.7	-3.1
11	116.3	6.1	97.2	-7.4	104.6	-3.9	106.7	2.7	104.8	4.2	107.3	5.8	97.4	-3.8
12	105.5	-4.5	100.3	-5.2	104.3	-2.8	87.7	-3.5	100.9	-3.4	100.8	-5.4	93.4	-6.4
31年1月	94.8	-1.5	95.7	-11.8	94.9	-9.8	89.3	-8.1	93.8	-4.0	95.1	-1.8	90.6	0.2
2	105.4	-4.6	89.3	-8.1	83.7	-23.4	95.9	-5.3	95.0	-5.6	93.2	1.2	94.5	3.7
3	111.1	-4.3	93.1	-11.2	89.3	-20.6	98.9	-9.3	97.2	-5.1	99.1	-5.6	96.0	1.6
4	111.9	-1.8	94.4	-13.2	94.6	-13.8	104.9	-10.5	100.9	-3.7	100.7	0.2	97.4	2.3
1年5月	98.1	-5.9	95.6	-13.2	92.9	-15.5	99.1	-15.4	98.6	-1.5	98.0	-5.8	92.2	-1.5
6	106.1	-8.5	90.8	-15.1	91.8	-15.5	103.3	-10.3	101.7	-4.0	99.9	-7.2	97.5	-2.4

第3-1表 労働時間指数（総実労働時間）

（令和元年6月分）

（事業所規模30人以上）

（平成27年=100）

区分	調査産業計		建設業		製造業		電気・ガス業等		情報通信業		運輸業、郵便業		卸売業、小売業		金融業、保険業	
	前年比		前年比		前年比		前年比		前年比		前年比		前年比		前年比	
平成26年	98.4	-0.9	102.2	-2.1	100.3	0.4	96.9	-1.5	105.8	8.6	97.9	-5.9	99.9	-0.8	96.6	2.2
27	100.0	1.6	100.0	-2.2	100.0	-0.3	100.0	3.1	100.0	-5.5	100.0	2.1	100.0	0.1	100.0	3.5
28	100.2	0.2	103.5	3.6	101.5	1.5	102.0	2.1	99.7	-0.4	98.3	-1.7	100.6	0.6	98.8	-1.2
29	100.6	0.4	104.2	0.7	101.1	-0.4	104.2	2.2	97.9	-1.8	97.0	-1.3	101.2	0.6	96.6	-2.2
30	101.1	0.5	101.7	-2.4	102.6	1.5	99.9	-4.1	96.7	-1.2	108.1	11.4	92.9	-8.2	92.6	-4.1
30年5月	99.6	1.0	91.8	-1.7	98.0	1.3	106.6	4.7	92.1	-11.4	110.6	17.2	91.3	-10.0	92.8	0.0
6	105.1	-0.2	112.6	2.5	105.4	-0.1	102.5	-8.7	101.0	7.3	112.4	12.4	95.4	-9.7	96.4	-6.8
7	102.9	2.0	105.5	-1.5	104.4	2.4	109.4	12.8	103.8	-0.8	112.4	16.2	94.7	-8.9	96.7	0.9
8	99.4	3.0	98.2	1.9	99.1	6.8	99.9	-0.4	95.8	-4.2	110.5	15.6	95.1	-6.1	92.6	-1.3
9	100.5	-1.1	110.0	1.2	101.7	0.0	88.2	-12.9	90.9	-1.7	110.3	13.5	92.9	-8.7	88.2	-8.2
10	103.4	1.1	98.6	-10.3	103.1	0.0	105.1	-9.7	97.9	-0.5	116.8	24.1	92.3	-7.0	99.4	1.5
11	105.6	3.7	109.1	2.0	109.2	4.6	101.4	-2.3	99.2	0.2	109.4	14.6	94.2	-5.9	96.1	3.6
12	100.8	-1.1	105.1	1.5	106.4	0.4	90.0	-9.0	98.1	1.6	106.4	6.3	96.1	-7.3	88.4	-9.0
31年1月	91.5	-2.8	86.2	2.3	89.3	-4.9	93.6	0.4	83.8	-14.2	96.6	-1.8	88.0	-0.6	81.5	-4.9
2	96.3	-2.3	99.2	-3.1	104.3	1.6	94.0	-2.9	83.5	-3.6	97.0	-5.2	92.0	1.9	x	x
3	98.2	-1.7	97.7	-3.3	103.5	1.3	101.6	-3.1	88.1	-10.8	96.5	-6.2	93.1	3.8	82.7	-13.1
4	101.7	-1.4	101.2	-0.3	107.1	1.8	101.5	0.7	92.4	-5.8	101.3	-3.3	97.0	2.3	77.1	-17.4
1年5月	96.6	-3.0	81.4	-11.3	95.2	-2.9	94.5	-11.4	83.5	-9.3	101.7	-8.0	92.5	1.3	80.6	-13.1
6	100.5	-4.4	107.0	-5.0	103.3	-2.0	99.1	-3.3	87.2	-13.7	106.0	-5.7	96.3	0.9	85.0	-11.8

区分	学術研究等		宿泊業・飲食業等		生活関連サービス等		教育、学習支援業		医療、福祉		複合サービス事業		その他のサービス業	
	前年比		前年比		前年比		前年比		前年比		前年比		前年比	
平成26年	111.6	0.0	97.6	0.9	118.8	-1.5	91.4	-2.1	95.7	-1.6	97.8	-0.9	102.8	5.4
27	100.0	-10.4	100.0	2.5	100.0	-15.8	100.0	9.5	100.0	4.5	100.0	2.3	100.0	-2.7
28	102.1	2.1	94.6	-5.5	99.6	-0.4	100.3	0.2	99.6	-0.4	100.7	0.7	102.1	2.2
29	103.3	1.2	96.8	2.3	95.5	-4.1	100.4	0.1	101.1	1.5	102.5	1.8	106.0	3.8
30	105.0	1.6	103.3	6.7	92.8	-2.8	104.0	3.6	103.8	2.7	100.3	-2.1	95.1	-10.3
30年5月	103.6	4.8	107.3	12.0	95.0	0.4	116.3	9.6	99.0	-0.3	99.8	-0.4	93.4	-9.0
6	107.8	2.0	104.5	7.7	95.6	-5.3	114.7	0.4	107.2	2.3	104.5	-2.3	98.9	-8.8
7	115.4	11.7	104.0	9.0	96.5	-1.8	103.4	10.1	103.4	1.8	104.4	0.5	97.7	-9.5
8	100.3	2.6	109.7	11.1	100.5	0.2	78.1	-3.2	106.0	4.1	102.8	2.5	98.8	-5.5
9	100.0	-1.2	101.4	2.9	98.3	-1.3	98.8	-5.2	104.6	3.0	93.2	-7.1	93.3	-14.2
10	111.2	6.0	103.1	6.3	97.6	5.7	116.7	7.9	102.6	-0.3	105.7	3.0	100.4	-8.3
11	112.2	7.3	106.6	1.6	99.1	-0.5	113.7	10.5	108.0	8.0	104.6	2.4	97.3	-11.5
12	97.2	-4.2	105.4	4.3	94.6	6.4	89.8	0.7	103.8	-0.5	102.5	-2.7	93.6	-11.4
31年1月	90.1	-6.5	82.0	-17.8	95.3	19.1	98.3	0.1	94.6	-3.8	91.9	-6.7	94.8	6.2
2	99.4	-0.2	75.5	-20.9	79.6	-5.8	99.9	-0.8	95.7	-6.7	87.1	-3.9	96.8	6.0
3	104.4	-5.9	85.2	-14.7	87.2	10.0	101.1	-3.9	99.6	-3.4	94.4	-8.7	99.0	6.5
4	101.3	-3.9	87.2	-15.0	90.0	-2.7	109.6	-2.3	103.0	-3.7	97.0	3.2	99.9	6.1
1年5月	92.2	-11.0	89.3	-16.8	89.9	-5.4	105.1	-9.6	101.9	2.9	92.9	-6.9	96.3	3.1
6	97.7	-9.4	87.3	-16.5	88.4	-7.5	106.9	-6.8	100.6	-6.2	96.0	-8.1	99.9	1.0

第3-2表 労働時間指数（所定内労働時間）

（令和元年6月分）

（事業所規模5人以上）

（平成27年=100）

区分	調査産業計		建設業		製造業		電気・ガス業等		情報通信業		運輸業、郵便業		卸売業、小売業		金融業、保険業	
	前年比		前年比		前年比		前年比		前年比		前年比		前年比		前年比	
平成26年	98.3	0.1	99.3	-0.9	100.2	1.2	97.2	0.4	110.5	-1.9	96.6	-0.3	96.2	0.4	100.4	3.8
27	100.0	1.7	100.0	0.8	100.0	-0.2	100.0	2.9	100.0	-9.4	100.0	3.4	100.0	4.0	100.0	-0.3
28	99.1	-0.9	96.6	-3.4	99.8	-0.2	99.6	-0.4	114.3	14.3	98.0	-2.0	97.7	-2.3	98.9	-1.0
29	99.8	0.7	97.9	1.3	100.1	0.3	101.6	2.0	112.2	-1.8	99.9	1.9	98.0	0.3	96.7	-2.2
30	97.7	-2.1	98.0	0.1	100.1	0.0	99.0	-2.6	111.6	-0.5	101.4	1.5	93.9	-4.2	94.2	-2.6
30年5月	97.0	0.3	88.4	2.6	95.2	-0.2	104.9	7.3	108.8	-6.9	102.5	3.5	93.1	-0.3	95.1	0.5
6	102.5	-1.8	104.4	3.0	104.7	0.4	102.1	-7.8	115.8	0.4	105.2	-0.8	97.7	-4.1	98.2	-4.6
7	97.7	-3.3	99.9	-4.0	101.8	0.3	102.7	3.4	117.8	5.0	99.5	0.1	91.0	-9.5	99.8	4.3
8	94.9	-1.6	91.9	-5.9	96.7	3.8	102.0	2.3	114.1	4.7	96.1	-0.9	91.8	-4.2	94.6	3.4
9	95.8	-5.0	99.0	-3.3	99.7	-2.9	88.0	-11.2	108.2	1.4	98.2	-2.4	94.7	-2.0	89.5	-6.9
10	99.0	-2.8	100.7	-2.6	100.3	-1.8	104.8	-5.2	110.6	0.6	105.6	4.6	96.6	-0.9	99.4	1.0
11	100.6	-0.8	100.9	-2.5	105.7	1.5	101.5	0.0	113.5	0.1	101.8	2.9	97.9	-1.9	99.9	4.1
12	96.7	-4.7	100.1	-0.6	103.2	-2.0	91.4	-8.1	111.8	2.7	103.0	0.6	94.8	-5.5	91.6	-4.3
31年1月	87.1	-5.9	78.6	-8.7	87.6	-3.3	91.7	-1.9	94.8	-15.2	87.7	-8.8	83.2	-7.6	84.5	-3.3
2	92.8	-3.7	88.8	-13.2	101.5	1.4	92.7	-1.1	105.2	1.7	89.4	-12.6	93.6	3.3	83.5	-4.5
3	93.6	-4.6	89.5	-6.1	100.4	0.9	99.1	-4.4	110.3	0.4	90.1	-12.3	90.0	-1.7	87.7	-6.8
4	96.9	-4.6	91.4	-14.6	104.7	1.3	98.3	-1.3	118.2	4.5	91.6	-11.8	94.4	-3.0	84.9	-8.8
1年5月	90.5	-6.7	80.3	-9.2	92.5	-2.8	92.7	-11.6	100.0	-8.1	90.9	-11.3	85.8	-7.8	86.4	-9.1
6	95.9	-6.4	92.5	-11.4	103.1	-1.5	96.6	-5.4	112.2	-3.1	94.5	-10.2	91.3	-6.6	88.7	-9.7

区分	学術研究等		宿泊業・飲食業等		生活関連サービス等		教育、学習支援業		医療、福祉		複合サービス事業		その他のサービス業	
	前年比		前年比		前年比		前年比		前年比		前年比		前年比	
平成26年	111.2	2.3	100.7	2.3	115.4	11.8	91.0	-4.9	97.2	-1.3	97.8	-2.1	97.1	-0.6
27	100.0	-10.1	100.0	-0.7	100.0	-13.4	100.0	9.8	100.0	2.8	100.0	2.3	100.0	2.9
28	98.4	-1.5	93.1	-6.9	105.7	5.7	99.7	-0.3	99.8	-0.2	100.5	0.4	96.5	-3.5
29	104.0	5.7	97.0	4.2	105.8	0.1	99.7	0.0	101.4	1.6	101.3	0.8	96.9	0.4
30	106.6	2.5	98.3	1.3	103.2	-2.5	94.6	-5.1	100.8	-0.6	101.4	0.1	94.1	-2.9
30年5月	103.6	10.9	105.8	3.7	106.2	1.0	106.3	2.7	99.1	0.4	103.8	3.7	92.2	-1.9
6	114.8	9.3	102.7	3.6	105.3	-4.4	105.2	-6.7	104.8	-0.3	104.8	-1.2	98.5	-0.8
7	110.6	0.8	94.8	0.7	101.8	-7.5	93.2	-3.7	100.3	-1.6	106.2	4.4	96.4	-1.8
8	101.2	0.5	99.8	4.0	103.5	-4.5	71.8	-13.3	102.4	1.2	105.7	4.9	96.7	0.9
9	99.9	-8.7	92.3	-3.1	98.9	-6.0	86.6	-15.1	99.0	-3.7	93.5	-5.8	92.6	-6.7
10	111.2	1.8	93.1	-0.5	102.4	-3.2	100.3	-5.6	99.1	-5.3	107.3	5.3	97.3	-2.5
11	109.4	-0.5	93.0	-6.6	101.7	-4.5	98.7	-2.1	103.3	2.5	106.1	6.3	96.5	-1.6
12	101.6	-8.3	95.3	-5.6	98.9	-4.6	81.4	-9.5	99.4	-5.2	99.4	-5.0	92.6	-3.4
31年1月	93.0	-1.7	94.2	-10.5	93.6	-7.6	83.9	-7.9	91.7	-5.2	94.6	-1.1	89.7	0.4
2	102.2	-6.2	88.5	-5.8	82.6	-21.0	89.4	-4.9	93.0	-6.9	93.4	2.1	94.0	4.2
3	105.2	-6.2	91.1	-9.2	88.2	-18.1	92.8	-8.1	95.6	-6.1	98.7	-3.9	95.0	2.8
4	108.3	-2.8	92.7	-10.8	93.3	-11.8	96.3	-8.5	99.0	-4.7	101.2	1.6	96.6	2.7
1年5月	96.2	-7.1	93.4	-11.7	91.8	-13.6	90.5	-14.9	96.2	-2.9	98.1	-5.5	90.8	-1.5
6	106.0	-7.7	89.8	-12.6	91.1	-13.5	96.5	-8.3	98.1	-6.4	99.9	-4.7	97.3	-1.2

第3-2表 労働時間指数（所定内労働時間）

（令和元年6月分）

（事業所規模30人以上）

（平成27年＝100）

区分	調査産業計		建設業		製造業		電気・ガス業等		情報通信業		運輸業，郵便業		卸売業，小売業		金融業，保険業	
	前年比		前年比		前年比		前年比		前年比		前年比		前年比		前年比	
平成26年	98.3	-0.8	100.3	-0.2	100.0	0.0	97.4	-1.1	106.1	6.8	95.7	-1.3	100.2	-0.8	97.7	0.2
27	100.0	1.7	100.0	-0.2	100.0	-0.1	100.0	2.7	100.0	-5.7	100.0	4.6	100.0	-0.2	100.0	2.3
28	99.9	-0.1	102.8	2.8	100.4	0.4	100.1	0.1	100.4	0.3	99.4	-0.6	99.8	-0.2	99.5	-0.4
29	100.5	0.6	103.5	0.7	100.2	-0.2	101.9	1.8	99.9	-0.5	99.1	-0.3	100.1	0.3	98.9	-0.6
30	99.5	-1.0	100.5	-2.9	100.7	0.5	100.6	-1.3	99.9	0.0	104.2	5.1	92.1	-8.0	96.5	-2.4
30年5月	97.8	-0.4	92.1	-2.0	96.4	1.4	107.3	7.9	96.1	-10.0	105.8	8.5	90.4	-9.2	96.5	1.6
6	103.7	-1.7	112.0	0.6	104.2	-0.3	104.5	-6.2	105.3	9.0	107.4	4.4	95.0	-9.0	101.2	-5.1
7	101.2	0.4	104.4	-1.6	102.9	2.0	104.8	7.6	107.3	0.4	104.7	5.9	94.1	-8.5	101.1	2.7
8	98.5	1.9	95.6	-2.1	97.5	6.0	103.8	3.6	98.4	-3.7	104.9	6.8	94.0	-5.9	96.8	0.2
9	99.0	-2.7	108.7	-0.5	100.4	-1.3	88.8	-8.1	93.2	-1.2	104.9	5.2	92.4	-8.4	92.4	-6.3
10	101.3	-0.9	96.5	-11.3	100.8	-2.1	106.0	-5.9	100.4	-0.4	111.8	16.3	92.0	-6.3	103.6	3.3
11	103.7	2.2	107.1	1.2	106.7	2.5	102.9	2.5	100.5	-0.5	105.2	8.3	93.5	-6.2	100.3	4.6
12	99.0	-2.4	104.0	0.4	104.0	-0.8	91.3	-6.9	101.4	2.8	102.7	2.8	94.0	-8.2	92.7	-7.5
31年1月	89.3	-3.6	86.0	2.4	88.5	-3.4	93.5	-1.2	87.2	-15.2	89.5	-7.2	85.5	-1.8	86.0	-3.6
2	94.6	-2.6	98.7	-2.2	104.2	3.6	94.0	-1.6	87.2	-3.5	90.7	-9.3	90.0	0.2	x	x
3	96.5	-2.0	97.6	-2.8	103.1	3.2	100.0	-5.8	92.1	-8.8	89.7	-12.1	91.0	2.1	87.8	-10.8
4	99.5	-2.1	101.6	0.8	106.4	3.3	100.9	-0.7	97.3	-4.7	93.9	-10.5	94.7	0.6	81.9	-15.0
1年5月	94.4	-3.5	80.3	-12.8	95.2	-1.2	93.8	-12.6	88.1	-8.3	94.5	-10.7	90.4	0.0	85.5	-11.4
6	99.0	-4.5	108.1	-3.5	104.1	-0.1	98.6	-5.6	92.4	-12.3	98.0	-8.8	94.3	-0.7	90.1	-11.0

区分	学術研究等		宿泊業・飲食業等		生活関連サービス等		教育，学習支援業		医療，福祉		複合サービス事業		その他のサービス業	
	前年比		前年比		前年比		前年比		前年比		前年比		前年比	
平成26年	109.6	0.8	98.4	1.1	118.4	-2.0	93.4	-4.6	96.2	-1.4	98.8	-1.3	101.8	4.7
27	100.0	-8.6	100.0	1.7	100.0	-15.6	100.0	7.2	100.0	4.0	100.0	1.2	100.0	-1.7
28	101.3	1.2	94.2	-5.7	99.5	-0.5	100.3	0.3	99.5	-0.5	100.7	0.6	101.7	1.7
29	102.1	0.8	94.5	0.3	95.5	-4.0	100.7	0.4	101.0	1.5	102.9	2.2	105.6	3.8
30	100.2	-1.9	99.7	5.5	94.8	-0.7	97.6	-3.1	103.0	2.0	98.1	-4.7	96.3	-8.8
30年5月	100.6	1.6	103.9	11.4	97.2	4.0	107.7	2.3	98.2	-0.7	97.7	-2.8	94.4	-8.6
6	106.0	-1.9	101.4	6.3	98.0	-3.4	106.0	-6.8	106.5	1.4	101.7	-5.7	100.6	-8.5
7	106.8	1.7	99.8	7.2	98.6	-1.2	99.9	6.3	102.3	0.9	102.5	-2.3	99.3	-7.6
8	98.7	0.1	105.1	9.3	101.5	3.0	79.5	-4.8	105.2	3.6	103.0	2.0	100.1	-3.8
9	92.7	-8.0	98.8	2.3	100.1	0.9	92.1	-11.1	103.7	2.0	91.3	-8.6	94.6	-12.2
10	105.4	0.9	100.1	5.4	98.9	6.9	108.4	0.9	101.4	-1.5	103.7	0.3	101.7	-7.0
11	104.0	1.1	102.0	0.7	101.1	0.7	106.2	4.0	107.0	7.1	101.6	-0.3	99.4	-8.0
12	95.7	-4.4	100.8	2.5	96.5	8.1	84.6	-4.9	102.6	-1.9	98.1	-6.5	94.8	-8.2
31年1月	87.7	-7.0	81.2	-16.2	92.1	12.9	92.1	-0.2	92.0	-5.4	90.6	-3.9	93.6	4.1
2	95.5	2.5	75.3	-18.6	77.6	-10.9	93.9	0.5	93.4	-8.3	87.5	-2.1	96.5	4.7
3	99.4	-4.7	83.5	-12.7	84.2	3.2	95.4	-3.4	97.8	-4.9	93.2	-7.1	98.4	5.1
4	98.0	-2.8	85.8	-13.4	87.6	-7.7	101.3	-1.3	100.8	-5.4	96.6	2.9	99.2	4.2
1年5月	90.8	-9.7	87.4	-15.9	88.0	-9.5	96.0	-10.9	99.1	0.9	92.4	-5.4	95.2	0.8
6	99.1	-6.5	85.3	-15.9	86.7	-11.5	101.4	-4.3	98.5	-7.5	96.2	-5.4	100.4	-0.2

第3-3表 労働時間指数（所定外労働時間）

（令和元年6月分）

（事業所規模5人以上）

（平成27年=100）

区分	調査産業計		建設業		製造業		電気・ガス業等		情報通信業		運輸業, 郵便業		卸売業, 小売業		金融業, 保険業	
	前年比		前年比		前年比		前年比		前年比		前年比		前年比		前年比	
平成26年	91.5	-2.5	75.0	1.6	103.7	6.8	104.2	-13.6	155.2	5.4	88.8	-17.0	90.3	7.3	120.4	8.1
27	100.0	9.2	100.0	33.4	100.0	-3.6	100.0	-4.0	100.0	-35.6	100.0	12.7	100.0	10.7	100.0	-16.9
28	99.2	-0.8	81.7	-18.3	113.4	13.4	138.2	38.1	149.2	49.2	60.3	-39.8	108.7	8.7	86.2	-13.8
29	100.5	1.3	58.0	-29.0	107.4	-5.3	143.8	4.1	219.6	47.2	59.2	-1.8	118.6	9.1	67.9	-21.2
30	110.3	9.8	43.8	-24.5	114.6	6.7	124.9	-13.1	166.1	-24.4	89.6	51.4	79.2	-33.2	54.6	-19.6
30年5月	114.8	16.1	48.8	-11.4	105.9	-5.4	130.7	-13.3	163.9	-20.5	94.1	82.4	83.9	-34.1	50.0	-22.0
6	115.9	17.2	63.8	12.5	111.0	-2.3	105.3	-22.6	168.0	-18.9	94.1	68.9	75.8	-38.2	48.9	-19.7
7	110.2	10.2	36.2	-32.3	113.6	4.7	234.7	131.7	163.9	-19.7	109.0	79.9	74.2	-27.0	58.7	-12.9
8	95.5	6.3	26.0	-44.1	105.1	9.7	69.3	-32.5	164.9	-11.6	92.3	80.6	82.3	-32.0	55.4	-12.1
9	106.8	8.0	32.3	-32.7	109.3	13.1	144.0	-14.9	160.8	-19.6	99.1	71.2	71.0	-41.3	53.3	-18.3
10	113.6	14.9	33.9	-38.5	117.8	20.8	133.3	-23.1	160.8	-24.3	100.5	76.3	69.4	-29.5	63.0	-9.5
11	114.8	13.6	37.8	-29.3	126.3	22.1	113.3	-30.9	176.3	-23.6	87.3	45.0	75.8	-18.9	62.0	7.6
12	110.2	3.2	24.4	-60.3	122.0	7.4	92.0	-22.5	150.5	-28.4	85.5	22.7	90.3	-31.7	54.3	-9.2
31年1月	105.7	-1.0	28.3	-42.0	101.7	-7.7	105.3	16.1	105.2	-27.6	125.3	61.9	91.9	-15.0	52.2	2.2
2	106.8	1.0	35.4	-37.6	105.1	-8.8	108.0	-21.3	112.4	-30.6	126.2	54.1	87.1	31.8	46.7	4.7
3	109.1	-3.0	33.1	-49.4	105.1	-10.1	142.7	13.9	119.6	-40.5	125.8	65.5	90.3	24.4	60.9	7.8
4	115.9	-0.9	38.6	-25.8	113.6	-6.3	132.0	7.6	108.2	-38.6	128.5	66.0	96.8	20.1	53.3	-7.5
1年5月	113.6	-1.0	39.4	-19.3	97.5	-7.9	130.7	0.0	89.7	-45.3	124.9	32.7	90.3	7.6	72.8	45.6
6	113.6	-2.0	40.2	-37.0	98.3	-11.4	122.7	16.5	72.2	-57.0	130.3	38.5	90.3	19.1	53.3	9.0

区分	学術研究等		宿泊業・飲食業等		生活関連サービス等		教育, 学習支援業		医療, 福祉		複合サービス事業		その他のサービス業	
	前年比		前年比		前年比		前年比		前年比		前年比		前年比	
平成26年	165.5	-2.4	100.1	-42.6	120.5	-23.9	48.5	-4.6	94.2	-15.9	80.8	30.7	106.8	5.7
27	100.0	-39.6	100.0	-0.1	100.0	-17.0	100.0	106.1	100.0	6.2	100.0	23.7	100.0	-6.4
28	169.7	69.7	160.7	60.7	145.2	45.2	97.0	-3.0	99.5	-0.4	115.5	15.5	116.0	16.0
29	112.7	-33.6	254.0	58.1	172.7	18.9	107.1	10.4	93.5	-6.0	141.5	22.5	143.4	23.6
30	180.4	60.1	261.8	3.1	231.4	34.0	175.1	63.5	145.6	55.7	127.2	-10.1	115.8	-19.2
30年5月	117.9	29.6	275.9	14.3	228.2	71.2	224.6	92.5	141.7	45.8	108.3	-8.5	118.1	-1.0
6	137.3	50.9	265.5	24.2	210.3	82.2	212.3	76.5	147.2	65.6	178.3	12.6	125.3	5.0
7	183.6	108.4	255.2	-3.9	233.3	15.2	147.8	36.0	155.6	55.6	123.3	-9.8	116.9	-34.9
8	176.1	106.9	327.6	18.7	230.8	-3.2	60.9	15.1	150.0	50.0	100.0	-17.8	119.3	-25.0
9	258.2	179.1	220.7	-25.6	202.6	5.4	168.8	37.0	150.0	68.7	115.0	-17.9	102.4	-30.9
10	214.9	136.2	231.0	-18.3	215.4	5.0	196.4	37.5	144.4	62.4	118.3	14.5	122.9	-12.1
11	256.7	156.7	255.2	-16.8	194.9	4.1	185.5	37.6	161.1	75.7	136.7	-2.4	112.0	-28.5
12	185.1	74.6	289.7	1.2	274.4	24.4	150.0	49.0	161.1	93.4	133.3	-13.0	108.4	-35.7
31年1月	129.9	1.2	151.7	-34.3	135.9	-40.4	142.0	-9.7	175.0	26.0	108.3	-12.2	106.0	-3.3
2	170.1	18.7	120.7	-46.1	117.9	-54.9	159.4	-8.0	172.2	31.9	90.0	-15.7	103.6	-3.4
3	231.3	17.4	169.0	-38.7	125.6	-52.4	158.7	-16.1	158.3	23.9	108.3	-33.0	112.0	-15.5
4	185.1	11.7	158.6	-45.3	135.9	-41.7	189.1	-19.7	175.0	26.0	88.3	-27.4	110.8	-3.2
1年5月	137.3	16.5	175.9	-36.2	125.6	-45.0	184.8	-17.7	194.4	37.2	96.7	-10.7	116.9	-1.0
6	107.5	-21.7	131.0	-50.7	115.4	-45.1	170.3	-19.8	244.4	66.0	101.7	-43.0	101.2	-19.2

第3-3表 労働時間指数（所定外労働時間）

（令和元年6月分）

（事業所規模30人以上）

（平成27年=100）

区分	調査産業計		建設業		製造業		電気・ガス業等		情報通信業		運輸業、郵便業		卸売業、小売業		金融業、保険業	
	前年比		前年比		前年比		前年比		前年比		前年比		前年比		前年比	
平成26年	99.4	-3.2	156.6	-21.1	104.1	4.4	91.6	-6.7	101.2	27.0	114.4	-33.0	95.3	-0.1	91.5	53.1
27	100.0	0.6	100.0	-36.1	100.0	-3.8	100.0	9.1	100.0	-1.1	100.0	-12.6	100.0	5.0	100.0	9.3
28	105.2	5.2	121.8	21.8	114.1	14.0	130.6	30.6	93.9	-6.1	85.6	-14.4	120.0	20.0	90.6	-9.4
29	103.4	-1.7	119.0	-2.3	111.9	-1.9	138.5	6.0	82.7	-11.9	75.0	-12.4	125.3	4.4	68.7	-24.2
30	125.2	21.1	128.2	7.7	125.5	12.2	89.1	-35.7	70.8	-14.4	151.3	101.7	111.5	-11.0	45.1	-34.4
30年5月	126.6	20.2	86.6	9.5	116.5	0.7	95.6	-30.4	60.2	-25.8	163.2	170.2	111.7	-21.2	46.7	-29.7
6	127.7	23.7	126.9	63.5	119.7	2.0	73.6	-41.8	66.3	-11.0	167.4	143.3	103.3	-22.5	39.3	-39.4
7	128.7	24.7	132.8	3.4	122.8	6.8	178.0	92.8	76.5	-10.7	197.9	171.5	108.3	-15.6	43.4	-32.1
8	113.8	21.6	158.2	135.4	118.1	15.3	41.8	-58.7	74.5	-9.9	172.9	153.9	121.7	-8.7	42.6	-28.8
9	123.4	23.4	138.8	45.3	117.3	15.5	79.1	-53.9	73.0	-7.1	170.8	143.7	103.3	-13.9	36.9	-43.8
10	135.1	30.9	146.3	8.9	130.7	24.8	91.2	-47.5	78.6	-1.3	172.2	138.5	100.0	-17.8	49.2	-29.4
11	135.1	28.3	155.2	14.3	138.6	28.5	79.1	-48.9	88.8	6.7	155.6	98.2	110.0	0.0	45.1	-17.9
12	127.7	16.5	131.3	29.4	133.9	11.1	69.2	-37.7	71.4	-11.4	147.9	42.9	145.0	7.4	36.9	-37.5
31年1月	125.5	7.3	91.0	0.0	99.2	-17.7	94.5	32.4	56.1	-0.9	175.0	44.9	143.3	19.4	27.0	-36.6
2	123.4	1.7	111.9	-18.5	104.7	-17.9	94.5	-18.9	53.6	-3.6	167.4	31.0	136.7	34.4	x	x
3	125.5	4.4	100.0	-14.1	108.7	-15.3	125.3	48.1	56.1	-31.3	170.8	50.0	141.7	37.2	20.5	-63.8
4	135.1	7.6	92.5	-21.5	115.0	-12.5	111.0	24.7	53.1	-19.9	182.6	74.1	148.3	34.8	18.9	-66.6
1年5月	130.9	3.4	107.5	24.1	95.3	-18.2	105.5	10.4	46.4	-22.9	181.9	11.5	140.0	25.3	21.3	-54.4
6	122.3	-4.2	82.1	-35.3	94.5	-21.1	106.6	44.8	45.4	-31.5	193.8	15.8	140.0	35.5	23.0	-41.5

区分	学術研究等		宿泊業・飲食業等		生活関連サービス等		教育、学習支援業		医療、福祉		複合サービス事業		その他のサービス業	
	前年比		前年比		前年比		前年比		前年比		前年比		前年比	
平成26年	133.9	-7.2	83.2	-7.4	102.1	-1.0	64.3	43.2	82.1	-10.5	77.7	10.2	117.0	14.0
27	100.0	-25.4	100.0	20.1	100.0	-2.1	100.0	55.6	100.0	21.7	100.0	28.6	100.0	-14.6
28	111.7	11.6	102.7	2.7	100.7	0.7	99.0	-1.0	104.2	4.3	101.9	1.9	107.7	7.8
29	117.0	4.7	142.5	38.8	95.4	-5.3	98.0	-1.0	104.1	-0.1	94.6	-7.2	110.8	2.9
30	159.4	36.2	179.4	25.9	53.1	-44.3	162.8	66.1	133.3	28.0	142.9	51.1	79.3	-28.4
30年5月	137.8	41.2	178.9	21.4	50.8	-56.4	195.9	72.4	126.8	13.0	140.0	47.8	80.4	-14.0
6	128.3	59.8	168.4	29.7	45.9	-49.1	195.2	64.0	134.1	37.4	158.7	75.0	77.6	-12.6
7	212.6	152.2	193.0	35.8	54.1	-21.5	135.4	45.3	139.0	26.6	141.3	68.2	76.6	-32.8
8	118.1	32.7	205.3	37.7	80.3	-41.0	64.6	17.2	134.1	19.5	97.3	12.2	82.2	-26.7
9	182.7	73.2	156.1	14.1	62.3	-42.4	161.2	46.3	134.1	37.4	129.3	18.3	75.7	-37.7
10	177.2	62.0	166.7	20.3	70.5	-20.3	193.9	66.7	143.9	37.2	144.0	66.1	83.2	-25.2
11	205.5	66.3	203.5	13.8	60.7	-27.4	183.0	67.1	143.9	40.5	162.7	54.5	70.1	-47.9
12	114.2	-2.6	201.8	26.4	55.7	-30.6	137.4	49.7	146.3	57.8	188.0	65.9	77.6	-42.3
31年1月	116.5	-3.3	98.2	-39.2	159.0	234.7	155.8	2.2	185.4	38.3	117.3	-34.8	110.3	35.7
2	142.5	-16.6	77.2	-50.0	119.7	264.9	155.8	-7.3	178.0	40.4	80.0	-29.4	100.9	27.1
3	161.4	-13.9	121.1	-35.5	147.5	349.7	153.7	-6.6	163.4	45.6	116.0	-28.7	106.5	25.3
4	139.4	-11.5	115.8	-34.0	137.7	210.8	187.1	-7.1	182.9	47.0	104.0	6.9	109.3	33.0
1年5月	107.9	-21.7	128.1	-28.4	127.9	151.8	189.1	-3.5	202.4	59.6	101.3	-27.6	110.3	37.2
6	81.9	-36.2	126.3	-25.0	123.0	168.0	157.8	-19.2	175.6	30.9	92.0	-42.0	93.5	20.5

第4表 常用雇用指数 (令和元年6月分)

(事業所規模5人以上)

(平成27年=100)

区分	調査産業計		建設業		製造業		電気・ガス業等		情報通信業		運輸業、郵便業		卸売業、小売業		金融業、保険業	
	前年比		前年比		前年比		前年比		前年比		前年比		前年比		前年比	
平成26年	98.8	-1.1	103.6	-4.5	88.0	-4.7	88.8	12.0	94.7	-3.1	99.5	-2.0	103.6	-3.8	85.6	-0.4
27	100.0	1.2	100.0	-3.5	100.0	13.6	100.0	12.6	100.0	5.6	100.0	0.5	100.0	-3.4	100.0	16.7
28	100.5	0.5	100.9	0.9	98.1	-1.8	100.6	0.7	114.2	14.3	104.1	4.2	98.8	-1.2	95.2	-4.8
29	101.4	0.9	105.6	4.7	99.6	1.5	105.2	4.6	119.9	5.0	103.7	-0.4	97.3	-1.5	93.5	-1.8
30	99.1	-2.3	107.0	1.3	94.1	-5.5	112.3	6.7	119.3	-0.5	107.7	3.9	97.0	-0.3	88.4	-5.5
30年5月	99.1	-3.1	106.3	-0.2	93.1	-6.3	109.9	6.6	121.5	-1.0	111.1	5.8	96.5	-1.7	88.0	-7.9
6	99.1	-2.9	107.8	1.3	92.6	-8.1	109.9	5.9	119.8	-2.9	109.9	5.8	97.0	-0.3	86.4	-8.3
7	99.4	-2.7	108.3	1.6	94.4	-5.4	113.1	8.9	120.8	-1.5	108.5	4.8	96.2	-1.5	86.2	-8.2
8	99.2	-2.5	107.6	1.9	94.6	-5.2	113.1	8.9	121.1	0.2	106.0	3.2	97.0	0.8	85.7	-8.8
9	99.2	-2.6	105.7	0.0	94.8	-5.3	113.1	8.8	118.1	-4.3	106.1	3.3	96.8	-1.0	87.2	-6.1
10	99.2	-2.4	107.2	1.3	95.1	-5.3	113.7	0.4	119.1	-0.2	106.3	3.5	96.7	1.2	87.4	-5.7
11	99.3	-2.4	106.3	-0.7	95.0	-5.8	112.8	-0.3	118.4	0.3	102.6	-0.6	97.1	1.1	88.3	-3.7
12	99.6	0.9	105.6	0.6	95.3	1.9	112.8	-0.3	119.1	2.4	102.4	-2.2	97.2	1.0	89.9	-2.1
31年1月	101.3	1.4	104.8	-2.2	99.9	4.2	103.9	-8.1	119.3	1.5	102.3	-6.7	96.3	-1.3	89.8	-1.2
2	101.3	2.4	100.8	-6.1	99.8	8.0	102.7	-9.4	116.9	-1.1	102.4	-6.5	98.4	1.2	89.9	-1.3
3	99.8	2.1	97.8	-7.8	100.3	8.5	101.5	-10.4	116.5	-0.4	102.2	-7.2	97.1	0.4	89.2	-0.9
4	100.4	1.4	98.8	-9.2	100.6	7.9	108.2	-1.6	134.1	10.7	103.3	-5.8	95.9	-1.5	88.6	-0.7
1年5月	100.5	1.4	96.9	-8.8	100.3	7.7	108.2	-1.5	133.7	10.0	103.5	-6.8	96.0	-0.5	88.2	0.2
6	100.5	1.4	96.7	-10.3	100.2	8.2	107.6	-2.1	133.5	11.4	103.9	-5.5	95.7	-1.3	87.3	1.0

区分	学術研究等		宿泊業・飲食業等		生活関連サービス等		教育、学習支援業		医療、福祉		複合サービス事業		その他のサービス業	
	前年比		前年比		前年比		前年比		前年比		前年比		前年比	
平成26年	107.1	-3.6	102.5	3.5	111.9	-10.8	103.7	-0.5	99.0	3.1	100.6	-1.5	99.7	1.3
27	100.0	-6.6	100.0	-2.4	100.0	-10.6	100.0	-3.5	100.0	1.0	100.0	-0.6	100.0	0.3
28	100.3	0.3	95.8	-4.3	107.9	7.8	98.6	-1.4	104.1	4.0	102.4	2.3	96.5	-3.5
29	105.5	5.2	103.9	8.5	111.3	3.1	100.1	1.5	103.3	-0.8	100.9	-1.5	98.4	2.0
30	98.9	-6.3	108.8	4.7	110.9	-0.4	101.5	1.4	97.8	-5.3	77.7	-23.0	98.9	0.5
30年5月	100.4	-9.5	107.1	3.5	113.2	-0.1	102.1	2.7	97.8	-6.9	78.4	-23.3	98.2	-0.4
6	99.5	-4.8	108.0	1.6	110.8	-1.1	102.6	2.4	98.3	-5.6	78.1	-22.8	98.6	-0.7
7	98.7	-4.9	109.0	0.9	110.4	-3.2	102.9	2.7	98.6	-5.6	78.2	-21.7	99.2	-0.4
8	98.5	-4.6	109.0	-0.9	109.0	-3.5	102.8	2.6	98.3	-5.6	78.2	-21.5	98.4	-0.4
9	98.4	-2.7	108.8	2.5	110.8	-2.9	102.6	1.8	98.2	-6.1	77.6	-21.8	99.2	1.2
10	99.9	-2.3	108.9	2.9	110.3	-4.2	102.6	1.2	97.0	-6.9	77.6	-21.6	100.0	0.9
11	100.0	-3.3	110.8	4.7	111.0	-1.5	102.8	1.4	97.5	-6.0	76.6	-22.6	100.7	1.4
12	99.8	-1.5	111.5	2.5	110.9	-0.5	103.2	2.0	98.1	3.0	77.1	-23.2	102.1	4.8
31年1月	99.9	1.6	110.5	-0.3	105.7	-4.3	104.9	2.6	104.2	6.2	76.1	-2.1	102.2	4.9
2	100.2	2.9	110.0	1.0	105.6	-2.9	103.4	1.2	104.1	6.7	76.4	-1.8	102.6	5.8
3	92.2	-4.6	107.1	0.3	104.1	-8.1	94.1	4.1	104.1	7.7	75.9	-2.3	102.2	5.0
4	99.2	-0.6	103.1	-2.2	106.2	-5.2	96.5	-5.2	105.2	7.9	78.0	0.3	102.7	4.7
1年5月	98.8	-1.6	104.4	-2.5	110.2	-2.7	97.9	-4.1	105.3	7.7	79.7	1.7	101.7	3.6
6	98.6	-0.9	104.0	-3.7	109.4	-1.3	97.9	-4.6	105.7	7.5	81.0	3.7	102.1	3.5

第4表 常用雇用指数 (令和元年6月分)

(事業所規模30人以上)

(平成27年=100)

区分	調査産業計		建設業		製造業		電気・ガス業等		情報通信業		運輸業, 郵便業		卸売業, 小売業		金融業, 保険業	
	前年比		前年比		前年比		前年比		前年比		前年比		前年比		前年比	
平成26年	98.1	-1.6	114.4	-4.0	87.9	-5.9	100.5	-2.4	104.6	-11.8	100.7	0.6	104.8	-1.3	69.9	-1.7
27	100.0	1.9	100.0	-12.6	100.0	13.8	100.0	-0.5	100.0	-4.4	100.0	-0.7	100.0	-4.6	100.0	43.0
28	99.5	-0.5	100.3	0.3	98.1	-1.9	101.1	1.1	99.6	-0.4	100.8	0.9	97.8	-2.2	99.4	-0.6
29	100.6	1.0	99.8	-0.5	101.1	3.1	107.4	6.3	101.7	2.1	98.3	-2.5	98.2	0.4	100.2	0.8
30	96.6	-4.0	109.6	9.8	90.0	-11.0	116.7	8.7	101.0	-0.7	105.9	7.7	102.6	4.5	95.2	-5.0
30年5月	97.0	-5.0	110.5	11.3	90.1	-12.2	113.8	8.5	101.8	-2.6	107.6	8.2	102.6	0.6	95.0	-7.5
6	96.5	-5.4	109.9	10.1	89.5	-13.0	113.8	7.8	101.3	-1.6	106.8	8.5	102.2	0.8	94.0	-7.6
7	96.4	-5.4	109.9	9.5	89.5	-12.9	117.8	11.4	101.4	-1.5	104.7	6.2	101.9	1.6	94.1	-7.6
8	96.2	-4.7	108.9	8.5	89.3	-13.0	117.8	11.4	100.6	-3.7	104.0	5.8	102.6	10.3	94.3	-6.4
9	96.2	-5.6	109.9	8.8	89.5	-13.0	117.8	11.3	100.0	-3.8	104.2	6.9	101.6	1.5	94.7	-6.0
10	96.3	-5.1	109.9	8.3	89.6	-12.4	117.8	-0.3	100.0	-2.2	104.4	7.7	101.3	3.8	95.0	-5.5
11	96.5	-4.9	109.9	8.8	89.3	-13.1	116.7	-1.1	99.7	-3.0	105.4	8.8	101.1	3.0	95.3	-2.0
12	96.6	0.7	110.4	11.7	89.4	-4.1	116.7	-1.0	99.9	-2.5	105.1	5.6	101.6	2.7	96.3	-0.5
31年1月	99.5	1.3	109.3	0.7	95.0	0.8	105.3	-10.7	100.2	-2.1	105.3	-1.4	99.8	-4.8	97.4	0.9
2	99.3	2.8	107.9	0.3	94.9	5.9	103.7	-12.3	98.7	-2.5	105.6	-1.4	99.2	-4.8	x	x
3	99.0	3.0	109.6	1.9	95.2	6.3	102.1	-13.6	98.2	-3.0	104.7	-2.6	99.8	-3.3	97.2	1.6
4	100.1	3.3	111.6	-0.6	95.8	6.1	110.8	-2.7	99.2	-2.6	105.4	-1.9	100.4	-3.2	97.8	1.9
1年5月	100.2	3.3	111.0	0.5	95.8	6.3	110.8	-2.6	100.7	-1.1	106.5	-1.0	100.6	-1.9	98.2	3.4
6	100.3	3.9	111.0	1.0	95.9	7.2	110.0	-3.3	100.4	-0.9	107.1	0.3	99.4	-2.7	96.9	3.1

区分	学術研究等		宿泊業・飲食業等		生活関連サービス等		教育, 学習支援業		医療, 福祉		複合サービス事業		その他のサービス業	
	前年比		前年比		前年比		前年比		前年比		前年比		前年比	
平成26年	131.2	-6.3	103.2	0.3	115.1	-7.9	105.3	0.0	99.6	1.6	101.3	0.2	103.4	0.2
27	100.0	-23.8	100.0	-3.1	100.0	-13.1	100.0	-5.1	100.0	0.3	100.0	-1.3	100.0	-3.2
28	99.3	-0.8	100.2	0.1	114.2	14.2	98.0	-2.0	101.2	1.3	100.7	0.7	96.5	-3.4
29	97.3	-2.0	94.9	-5.3	132.7	16.2	99.8	1.8	100.9	-0.4	98.8	-1.9	99.8	3.4
30	88.8	-8.7	101.5	7.0	143.1	7.8	100.6	0.8	92.0	-8.8	54.5	-44.8	101.6	1.8
30年5月	89.3	-8.0	100.7	6.8	143.2	6.2	100.5	0.7	92.7	-10.2	55.3	-44.0	100.2	-0.6
6	89.3	-9.1	99.2	3.3	141.8	5.0	100.8	0.9	92.6	-9.8	54.6	-44.5	100.9	0.3
7	89.0	-9.6	101.0	3.8	142.0	1.5	100.8	1.0	92.2	-9.9	54.7	-44.2	102.2	1.6
8	88.1	-9.5	103.6	6.8	140.9	1.9	100.8	1.0	91.8	-9.9	54.8	-44.5	100.0	-0.3
9	87.7	-9.6	102.1	6.7	145.1	4.4	100.9	0.5	91.6	-11.0	54.7	-44.0	101.3	1.3
10	88.1	-9.5	100.7	5.0	147.3	5.1	101.0	-0.3	91.6	-10.5	54.8	-43.7	103.1	3.0
11	88.5	-8.0	100.7	7.5	150.1	6.2	101.7	0.4	91.5	-10.5	54.5	-44.0	104.9	3.6
12	87.8	-8.7	101.2	5.1	147.4	6.9	101.7	1.1	91.4	4.1	55.4	-44.9	106.3	5.5
31年1月	88.4	-1.0	98.6	-5.4	128.5	-4.0	101.8	0.8	100.0	7.6	54.5	1.5	104.4	4.1
2	88.4	-1.0	96.0	-5.7	128.1	-5.1	101.4	-0.1	100.1	8.8	56.6	5.0	104.8	5.8
3	88.1	-1.3	91.5	-10.8	134.6	-8.2	98.9	2.9	100.0	9.9	55.7	3.5	105.0	4.5
4	87.8	-2.6	90.8	-9.4	142.1	-1.3	101.1	1.0	101.7	10.1	55.9	3.5	104.9	5.0
1年5月	87.8	-1.7	91.5	-9.1	143.6	0.3	101.0	0.5	102.0	10.0	54.7	-1.1	103.0	2.8
6	87.4	-2.1	90.7	-8.6	140.5	-0.9	101.5	0.7	102.5	10.7	56.6	3.7	103.2	2.3

全国結果

毎月勤労統計調査 令和元年6月分結果確報

当調査においては、本来「500人以上規模の事業所」については全数調査すべきところ、一部抽出調査を行い、かつ抽出調査を行う場合に行う必要がある統計的処理を平成16年から平成29年までの間行っておりませんでした。国民の皆さま、統計に関わる皆さまにご迷惑をおかけしたことをお詫び申し上げます。詳しくは、平成31年1月11日の公表資料に掲載しています。

(https://www.mhlw.go.jp/stf/newpage_03207.html)

令和元年6月分速報から、「500人以上規模の事業所」について全数調査による値(※)に変更しましたのでご注意ください。詳細については38ページをご参照ください。なお、平成30年11月分確報から、掲載する数値を東京都の「500人以上規模の事業所」についても復元して再集計した値(再集計値)に変更しております。

※全数調査による値の前年同月比(差)は、令和元年6月分から令和2年5月分までは、前年同月の値として、抽出調査による値を用いますので、ご注意ください。

(前年同月と比較して)

・現金給与総額は451,681円(0.4%増)となった。うち一般労働者が609,486円(1.3%増)、パートタイム労働者が104,168円(0.7%減)となり、パートタイム労働者比率が31.32%(0.72ポイント上昇)となった。
なお、一般労働者の所定内給与は314,090円(0.7%増)、パートタイム労働者の時間当たり給与は1,165円(2.7%増)となった。

・共通事業所による現金給与総額は1.2%増となった。
うち一般労働者が1.3%増、パートタイム労働者が0.1%増となった。

・就業形態計の所定外労働時間は10.5時間(2.7%減)となった。

※平成31年1月に30人以上規模の事業所の標本の部分入替えを行いました。1月は入替え前後の両方の事業所を調べており、新旧事業所の結果を比較したところ、現金給与総額では-2,532円(-0.9%)、きままって支給する給与では-1,576円(-0.6%)の断層が生じています。

※平成30年に基準とする母集団労働者数(ベンチマーク)の更新を行ったため、平成30年においてはベンチマークの違いによる断層が発生していました。平成31年はベンチマーク更新を行わないため、ベンチマークの違いによる断層はありません。

(事業所規模5人以上、令和元年6月確報)

区分	就業形態計		一般労働者		パートタイム労働者	
	前年比(差)		前年比(差)		前年比(差)	
月間現金給与額						
	円	%	円	%	円	%
現金給与総額	451,681	0.4	609,486	1.3	104,168	-0.7
きままって支給する給与	265,414	-0.2	341,128	0.6	98,679	-1.1
所定内給与	245,846	-0.1	314,090	0.7	95,561	-0.9
(時間当たり給与)	—	—	—	—	1,165	2.7
所定外給与	19,568	-1.0	27,038	0.1	3,118	-4.5
特別に支払われた給与	186,267	1.1	268,358	2.1	5,489	4.2
実質賃金						
現金給与総額	—	-0.5	—	0.3	—	-1.5
きままって支給する給与	—	-1.1	—	-0.3	—	-1.9
月間実労働時間数等						
	時間	%	時間	%	時間	%
総実労働時間	142.6	-3.3	168.9	-2.9	84.4	-3.7
所定内労働時間	132.1	-3.4	154.8	-2.9	82.0	-3.5
所定外労働時間	10.5	-2.7	14.1	-2.1	2.4	-7.7
出勤日数	18.5	-0.6	20.3	-0.6	14.7	-0.5
常用雇用						
	千人	%	千人	%	千人	%
本調査期間末	50,863	1.8	34,935	0.8	15,928	4.2
	%	ポイント	%	ポイント	%	ポイント
パートタイム労働者比率	31.32	0.72	—	—	—	—

注1：令和元年6月分速報から、「500人以上規模の事業所」について全数調査による値に変更している。

注2：平成30年11月分確報から、平成24年以降において東京都の「500人以上規模の事業所」についても再集計した値(再集計値)に変更しており、従来の公表値とは接続しないことに注意。

注3：前年比(差)は、単位が%のものは前年同月比、ポイント又は日のものは前年同月差である。

注4：今回の調査対象事業所数は30,911事業所、回答事業所数は24,812事業所、回収率は80.3%であった。

注5：大阪府において判明した統計調査員による不適切な事務処理を行っていた調査票を除外して改めて集計したもの。なお、当該事案を踏まえて、現在、全国点検を行っているため、点検結果によっては、再度数値が修正される場合がある。事案の概要については、令和元年8月22日に公表された大阪府のホームページを参照。(http://www.pref.osaka.lg.jp/hodo/index.php?site=fumin&pageId=35660)

統計表
第1表 月間現金給与額

(事業所規模5人以上、令和元年6月確報)

産 業	現金給与総額									
	前年比		きまって支給 する給与		所 定 内 給 与		所 定 外 給 与		特別に支払われ た給与	
			円	%	円	%	円	%	円	%
就業形態計	円	%	円	%	円	%	円	%	円	%
調査産業計	451,681	0.4	265,414	-0.2	245,846	-0.1	19,568	-1.0	186,267	1.1
鉱業、採石業等	543,445	4.4	316,155	2.9	291,053	3.2	25,102	0.6	227,290	6.6
建設業	530,071	0.0	339,218	2.0	314,574	2.4	24,644	-3.3	190,853	-3.2
製造業	510,063	-1.4	312,200	0.0	280,510	0.8	31,690	-6.4	197,863	-3.5
電気・ガス業	1,112,714	7.0	433,388	0.1	384,415	0.2	48,973	-1.1	679,326	12.0
情報通信業	836,103	1.2	382,683	-0.1	351,375	-0.7	31,308	6.8	453,420	2.3
運輸業、郵便業	490,143	0.1	300,388	0.4	257,413	0.2	42,975	1.3	189,755	-0.3
卸売業、小売業	355,102	-3.6	234,850	-0.6	222,770	-0.7	12,080	2.8	120,252	-9.0
金融業、保険業	856,855	5.5	362,610	-0.5	338,110	-1.2	24,500	9.2	494,245	10.3
不動産・物品賃貸業	526,613	11.5	288,187	-0.5	269,630	-0.3	18,557	-2.4	238,426	30.3
学術研究等	727,502	6.1	380,048	2.9	352,686	3.2	27,362	-0.6	347,454	9.9
飲食サービス業等	133,184	-1.7	117,026	-1.8	109,871	-1.6	7,155	-4.0	16,158	-0.9
生活関連サービス等	239,626	-1.5	189,040	0.4	179,479	0.5	9,561	0.6	50,586	-8.4
教育、学習支援業	685,702	1.0	291,315	-2.0	285,328	-1.8	5,987	-7.6	394,387	3.2
医療、福祉	411,713	2.6	253,202	-0.5	238,267	-0.7	14,935	3.0	158,511	7.9
複合サービス事業	683,735	2.9	299,985	0.2	279,945	-0.3	20,040	7.5	383,750	5.0
その他のサービス業	345,519	3.0	229,326	1.8	211,112	1.7	18,214	1.3	116,193	5.6
一般労働者	円	%	円	%	円	%	円	%	円	%
調査産業計	609,486	1.3	341,128	0.6	314,090	0.7	27,038	0.1	268,358	2.1
鉱業、採石業等	554,489	4.6	321,598	3.0	295,853	3.2	25,745	0.9	232,891	6.9
建設業	554,334	-0.7	352,410	1.4	326,480	1.9	25,930	-4.3	201,924	-4.2
製造業	568,131	-0.7	341,434	0.7	305,795	1.5	35,639	-5.6	226,697	-2.8
電気・ガス業	1,161,443	7.6	448,976	0.3	397,489	0.4	51,487	-0.6	712,467	12.7
情報通信業	882,147	1.9	399,876	0.5	366,785	-0.1	33,091	7.5	482,271	3.1
運輸業、郵便業	572,146	-0.5	342,057	-0.3	291,478	-0.4	50,579	0.6	230,089	-1.0
卸売業、小売業	553,814	-3.6	342,426	-0.4	322,867	-0.6	19,559	3.6	211,388	-8.4
金融業、保険業	939,197	4.4	389,736	-1.3	362,669	-1.9	27,067	8.0	549,461	8.9
不動産・物品賃貸業	651,323	11.0	343,539	-1.6	320,433	-1.6	23,106	-2.3	307,784	29.4
学術研究等	794,252	6.4	408,684	3.3	378,589	3.5	30,095	-0.6	385,568	10.1
飲食サービス業等	336,866	2.6	266,673	2.3	243,924	2.6	22,749	0.7	70,193	3.9
生活関連サービス等	379,368	-0.7	281,615	1.5	265,666	1.6	15,949	0.0	97,753	-6.3
教育、学習支援業	980,416	3.9	390,439	0.1	382,013	0.2	8,426	-6.1	589,977	6.7
医療、福祉	547,830	5.2	319,258	1.9	298,306	1.7	20,952	6.1	228,572	10.3
複合サービス事業	789,158	2.2	334,391	-0.5	311,865	-1.0	22,526	5.8	454,767	4.2
その他のサービス業	448,952	2.6	283,175	1.4	258,754	1.3	24,421	2.2	165,777	4.8
パートタイム労働者	円	%	円	%	円	%	円	%	円	%
調査産業計	104,168	-0.7	98,679	-1.1	95,561	-0.9	3,118	-4.5	5,489	4.2
製造業	126,576	-2.0	119,135	-2.2	113,527	-1.8	5,608	-11.8	7,441	3.9
卸売業、小売業	99,619	1.3	96,540	1.5	94,075	1.4	2,465	2.8	3,079	-3.4
飲食サービス業等	76,219	-1.5	75,174	-1.8	72,380	-1.7	2,794	-3.1	1,045	23.4
教育、学習支援業	103,810	4.3	95,601	2.9	94,430	2.8	1,171	15.0	8,209	23.9
医療、福祉	125,683	-3.2	114,395	-5.1	112,103	-4.9	2,292	-10.6	11,288	19.6
その他のサービス業	112,035	2.8	107,770	1.8	103,569	2.6	4,201	-13.9	4,265	33.9

注1：令和元年6月分速報から、「500人以上規模の事業所」について全数調査による値に変更している。
 注2：平成30年11月分確報から、平成24年以降において東京都の「500人以上規模の事業所」についても再集計した値(再集計値)に変更しており、従来の公表値とは接続しないことに注意。
 注3：パートタイム労働者については、労働者数が概ね100万人を超える産業を表章している。

第2表 月間実労働時間及び出勤日数

(事業所規模5人以上、令和元年6月確報)

産 業	総実労働時間						出 勤 日 数	
	前年比		所定内労働時間		所定外労働時間		前年差	
			時間	%	時間	%		
就業形態計	時間	%	時間	%	時間	%	日	日
調査産業計	142.6	-3.3	132.1	-3.4	10.5	-2.7	18.5	-0.6
鉱業、採石業等	170.5	1.2	157.1	1.6	13.4	-4.4	20.7	0.0
建設業	173.6	-2.0	159.6	-2.2	14.0	0.0	21.3	-0.4
製造業	165.4	-3.5	150.5	-3.0	14.9	-8.1	19.9	-0.6
電気・ガス業	153.8	-4.7	140.5	-4.9	13.3	-2.2	18.6	-1.0
情報通信業	156.3	-3.0	141.6	-4.0	14.7	9.0	18.8	-0.7
運輸業、郵便業	169.0	-1.7	146.6	-1.8	22.4	-0.9	20.0	-0.3
卸売業、小売業	135.2	-2.8	127.9	-2.9	7.3	-2.6	18.6	-0.5
金融業、保険業	145.7	-5.5	133.9	-6.1	11.8	2.6	18.4	-1.2
不動産・物品賃貸業	151.7	-2.8	140.3	-2.4	11.4	-6.6	19.2	-0.6
学術研究等	157.7	-3.3	143.9	-3.5	13.8	-0.8	19.2	-0.6
飲食サービス業等	95.9	-4.0	90.5	-3.9	5.4	-8.5	14.9	-0.5
生活関連サービス等	128.5	-2.5	121.5	-2.9	7.0	6.1	17.7	-0.5
教育、学習支援業	129.3	-4.4	118.7	-4.6	10.6	-1.9	17.0	-0.7
医療、福祉	134.2	-4.2	128.9	-4.3	5.3	1.9	18.1	-0.8
複合サービス事業	148.9	-4.4	140.2	-4.4	8.7	-6.5	18.8	-0.8
その他のサービス業	141.7	-3.4	131.3	-3.2	10.4	-4.6	18.6	-0.7
一般労働者	時間	%	時間	%	時間	%	日	日
調査産業計	168.9	-2.9	154.8	-2.9	14.1	-2.1	20.3	-0.6
鉱業、採石業等	172.2	1.2	158.5	1.8	13.7	-4.2	20.8	0.1
建設業	178.3	-2.4	163.6	-2.5	14.7	-1.4	21.6	-0.5
製造業	173.1	-3.1	156.6	-2.6	16.5	-7.3	20.2	-0.6
電気・ガス業	156.6	-4.6	142.7	-4.9	13.9	-1.4	18.8	-1.0
情報通信業	160.9	-2.4	145.4	-3.6	15.5	10.0	19.1	-0.6
運輸業、郵便業	184.5	-1.8	158.3	-1.9	26.2	-1.1	20.7	-0.4
卸売業、小売業	169.1	-3.0	157.9	-3.0	11.2	-1.8	20.5	-0.6
金融業、保険業	150.9	-5.7	137.9	-6.4	13.0	2.3	18.7	-1.2
不動産・物品賃貸業	169.6	-4.0	155.5	-3.7	14.1	-6.7	20.3	-1.0
学術研究等	165.2	-3.3	150.0	-3.5	15.2	-0.7	19.7	-0.7
飲食サービス業等	182.4	0.1	166.8	0.4	15.6	-4.3	21.5	-0.2
生活関連サービス等	171.5	-2.0	160.4	-2.5	11.1	5.7	21.0	-0.5
教育、学習支援業	165.6	-3.1	150.1	-3.5	15.5	1.3	20.0	-0.6
医療、福祉	160.5	-2.9	153.2	-3.2	7.3	5.8	20.1	-0.6
複合サービス事業	155.9	-5.4	146.6	-5.2	9.3	-7.0	19.0	-1.1
その他のサービス業	164.2	-3.3	150.5	-3.2	13.7	-4.1	19.8	-0.7
パートタイム労働者	時間	%	時間	%	時間	%	日	日
調査産業計	84.4	-3.7	82.0	-3.5	2.4	-7.7	14.7	-0.5
製造業	114.5	-4.8	110.3	-4.6	4.2	-8.8	17.8	-0.7
卸売業、小売業	91.6	-1.6	89.3	-1.6	2.3	0.0	16.1	-0.3
飲食サービス業等	71.8	-4.4	69.2	-4.3	2.6	-7.1	13.0	-0.6
教育、学習支援業	57.6	0.8	56.7	1.0	0.9	-10.0	11.2	-0.1
医療、福祉	78.9	-4.4	77.8	-4.3	1.1	-8.3	14.0	-0.6
その他のサービス業	90.6	-4.6	87.8	-4.3	2.8	-15.2	15.8	-0.7

注1：令和元年6月分速報から、「500人以上規模の事業所」について全数調査による値に変更している。

注2：平成30年11月分確報から、平成24年以降において東京都の「500人以上規模の事業所」についても再集計した値(再集計値)に変更しており、従来の公表値とは接続しないことに注意。

注3：パートタイム労働者については、労働者数が概ね100万人を超える産業を表章している。

第3表 常用雇用及び労働異動率

(事業所規模5人以上、令和元年6月確報)

産 業	労働者総数				入 職 率		離 職 率	
	前年比		パートタイム労働者比率		前年差		前年差	
			%	ポイント				
就業形態計	千人	%	%	ポイント	%	ポイント	%	ポイント
調査産業計	50,863	1.8	31.32	0.72	1.99	0.13	1.75	0.05
鉱業、採石業等	13	1.3	2.66	0.28	1.05	0.67	0.74	-0.54
建設業	2,750	2.5	5.57	-1.00	1.27	0.19	1.14	0.07
製造業	8,121	1.1	13.15	0.69	0.94	-0.06	1.04	-0.01
電気・ガス業	255	-3.2	4.94	0.40	0.73	-0.53	0.79	0.16
情報通信業	1,559	1.1	6.10	0.60	1.44	0.32	1.20	-0.02
運輸業、郵便業	3,151	1.2	18.53	-0.67	1.68	-0.08	1.55	-0.23
卸売業、小売業	9,463	1.1	43.82	0.39	2.10	0.12	1.89	0.05
金融業、保険業	1,398	1.0	10.56	-1.17	1.32	-0.02	1.37	-0.22
不動産・物品賃貸業	779	1.0	22.86	-0.65	2.13	0.15	2.19	0.35
学術研究等	1,478	1.9	10.24	0.00	1.07	-0.12	1.32	0.13
飲食サービス業等	4,597	4.8	78.23	1.22	5.09	0.56	3.89	0.31
生活関連サービス等	1,690	2.0	49.61	0.26	3.72	1.17	3.12	0.62
教育、学習支援業	3,297	1.2	33.82	2.43	1.75	0.32	1.06	-0.06
医療、福祉	7,582	2.2	32.29	1.71	1.55	0.10	1.41	0.10
複合サービス事業	440	-7.5	17.50	-0.67	1.01	0.06	0.59	-0.11
その他のサービス業	4,290	3.1	30.68	-0.35	2.28	-0.31	2.27	-0.17
一般労働者	千人	%	%	ポイント	%	ポイント	%	ポイント
調査産業計	34,935	0.8	—	—	1.16	0.03	1.19	-0.03
鉱業、採石業等	13	1.0	—	—	1.06	0.68	0.75	-0.55
建設業	2,597	3.6	—	—	1.15	0.21	1.06	0.11
製造業	7,053	0.3	—	—	0.76	-0.04	0.87	0.01
電気・ガス業	243	-3.5	—	—	0.71	-0.34	0.65	0.19
情報通信業	1,464	0.5	—	—	1.23	0.36	1.05	-0.09
運輸業、郵便業	2,567	1.9	—	—	1.29	-0.23	1.32	-0.30
卸売業、小売業	5,316	0.4	—	—	1.37	0.25	1.44	-0.03
金融業、保険業	1,251	2.3	—	—	1.28	-0.04	1.39	-0.26
不動産・物品賃貸業	601	1.9	—	—	1.72	0.05	1.90	0.44
学術研究等	1,327	1.9	—	—	0.76	-0.14	1.06	0.06
飲食サービス業等	1,001	-0.7	—	—	2.34	0.42	2.02	-0.56
生活関連サービス等	851	1.4	—	—	1.18	-0.23	1.79	0.10
教育、学習支援業	2,182	-2.4	—	—	0.52	-0.02	0.44	-0.10
医療、福祉	5,134	-0.4	—	—	1.07	0.09	1.06	0.07
複合サービス事業	363	-6.8	—	—	0.58	-0.03	0.49	-0.15
その他のサービス業	2,974	3.6	—	—	1.90	-0.32	1.85	-0.04
パートタイム労働者	千人	%	%	ポイント	%	ポイント	%	ポイント
調査産業計	15,928	4.2	—	—	3.83	0.30	3.00	0.19
鉱業、採石業等	0	13.2	—	—	0.88	0.22	0.29	-0.04
建設業	153	-13.0	—	—	3.36	0.20	2.47	-0.32
製造業	1,068	6.7	—	—	2.15	-0.24	2.12	-0.25
電気・ガス業	13	5.3	—	—	1.08	-4.65	3.46	-0.59
情報通信業	95	12.1	—	—	4.59	-0.91	3.54	0.78
運輸業、郵便業	584	-2.4	—	—	3.38	0.63	2.60	0.13
卸売業、小売業	4,147	2.0	—	—	3.04	-0.08	2.48	0.16
金融業、保険業	148	-9.0	—	—	1.64	0.08	1.28	0.09
不動産・物品賃貸業	178	-1.9	—	—	3.54	0.55	3.15	0.06
学術研究等	151	1.9	—	—	3.82	0.01	3.60	0.73
飲食サービス業等	3,596	6.5	—	—	5.87	0.54	4.42	0.53
生活関連サービス等	838	2.5	—	—	6.36	2.62	4.51	1.17
教育、学習支援業	1,115	8.9	—	—	4.21	0.82	2.29	-0.10
医療、福祉	2,448	7.9	—	—	2.57	0.05	2.13	0.07
複合サービス事業	77	-11.0	—	—	3.05	0.53	1.12	0.14
その他のサービス業	1,316	1.9	—	—	3.13	-0.28	3.21	-0.44

注1：令和元年6月分速報から、「500人以上規模の事業所」について全数調査による値に変更している。

注2：平成30年11月分確報から、平成24年以降において東京都の「500人以上規模の事業所」についても再集計した値(再集計値)に変更しており、従来の公表値とは接続しないことに注意。

注3：パートタイム労働者については、労働者数が概ね100万人を超える産業を表章している。

時系列表第1表 賃金指数

(事業所規模5人以上)

(平成27年平均=100)

年月	調査産業計		一般労働者		パートタイム労働者		製造業	卸売業、 小売業	医療、福 祉
	前年比	%	前年比	%	前年比	%	前年比	前年比	前年比
	現金給与総額								
平成27年	100.0	0.1	100.0	0.5	100.0	0.5	0.4	-0.2	0.2
28年	100.7	0.6	101.0	1.0	99.8	-0.2	0.7	1.9	0.8
29年	101.1	0.4	101.5	0.5	100.6	0.8	1.5	0.5	1.5
30年	102.5	1.4	103.1	1.6	101.9	1.3	1.8	3.8	-1.8
30年5月	87.6	1.4	86.3	1.5	100.5	1.6	1.3	4.0	-0.6
6月	142.7	2.8	146.5	2.9	107.1	1.4	3.2	9.1	-1.7
7月	119.9	1.4	121.9	1.7	105.7	0.9	1.7	1.0	-4.0
8月	87.8	0.6	86.8	0.6	101.3	2.1	1.4	4.5	-0.7
9月	85.8	0.7	84.8	1.0	99.3	0.4	-0.1	3.7	-2.0
10月	86.3	1.1	85.5	1.3	99.9	1.9	1.1	3.3	-1.5
11月	90.4	1.7	89.8	1.8	102.2	2.9	3.3	4.9	-1.3
12月	179.3	1.5	188.5	1.9	111.9	0.5	2.0	4.2	-2.5
31年1月	86.3	-0.6	86.4	0.3	97.0	-0.5	-0.5	-2.2	-1.5
2月	83.9	-0.7	83.8	0.1	97.1	0.7	-0.1	-1.0	-0.4
3月	89.2	-1.3	89.4	-0.6	99.6	0.2	0.5	-3.1	-1.9
4月	87.7	-0.3	87.1	0.3	101.0	-0.6	-0.1	-0.9	0.1
令和元年5月	87.2	-0.5	86.6	0.3	99.0	-1.5	3.2	-2.0	-0.8
6月	143.2	0.4	148.4	1.3	106.4	-0.7	-1.4	-3.6	2.6
	きまって支給する給与								
平成27年	100.0	0.3	100.0	0.6	100.0	0.5	0.4	-0.1	0.9
28年	100.2	0.2	100.5	0.5	99.8	-0.2	0.5	1.0	0.7
29年	100.7	0.5	101.0	0.5	100.7	0.9	1.1	1.0	1.3
30年	101.6	0.9	102.0	1.0	101.9	1.2	1.4	2.6	-1.4
30年5月	101.3	1.1	101.2	1.1	102.4	1.6	1.8	2.4	-1.3
6月	102.1	1.0	101.9	1.0	104.4	1.0	1.6	2.8	-1.0
7月	101.8	0.8	102.1	1.0	102.9	1.1	1.3	2.6	-2.0
8月	101.2	1.0	101.5	1.0	102.5	2.1	1.1	4.0	-0.9
9月	101.2	0.4	101.8	0.8	101.3	0.4	1.1	2.4	-1.8
10月	102.0	1.1	102.7	1.3	101.9	1.9	1.4	2.8	-1.1
11月	102.2	1.3	102.8	1.4	103.8	2.9	1.8	2.9	-1.4
12月	101.8	0.6	102.6	0.8	102.9	0.5	0.9	2.2	-1.6
31年1月	99.6	-0.6	101.2	0.3	98.5	-0.5	-0.1	-1.5	-0.4
2月	100.2	-0.2	101.9	0.7	99.2	0.8	0.0	-0.6	0.1
3月	101.0	-0.7	102.6	0.3	100.3	-0.2	0.0	-1.3	-0.3
4月	102.4	-0.3	103.5	0.7	102.8	-0.5	0.0	-0.4	-0.3
令和元年5月	100.9	-0.4	101.6	0.4	100.8	-1.6	-0.2	-0.6	-0.7
6月	101.9	-0.2	102.5	0.6	103.3	-1.1	0.0	-0.6	-0.5
	所定内給与								
平成27年	100.0	0.3	100.0	0.6	100.0	0.5	0.1	-0.1	1.2
28年	100.3	0.3	100.6	0.6	99.8	-0.2	0.6	0.7	0.7
29年	100.8	0.5	101.0	0.4	100.8	1.0	0.9	1.0	1.3
30年	101.6	0.8	102.0	1.0	102.2	1.4	1.3	2.8	-1.4
30年5月	101.6	1.1	101.4	1.1	102.6	1.8	1.6	2.3	-1.2
6月	102.2	0.8	102.0	0.8	104.7	0.9	1.4	2.5	-1.0
7月	102.0	0.7	102.3	1.0	103.2	1.1	1.1	2.7	-1.9
8月	101.5	1.0	101.8	1.1	102.7	2.1	1.2	4.0	-0.9
9月	101.6	0.5	102.1	0.8	101.6	0.3	1.0	2.6	-1.8
10月	102.0	1.1	102.7	1.4	102.2	1.9	1.2	3.1	-1.1
11月	102.0	1.3	102.5	1.4	104.2	3.0	1.6	2.9	-1.4
12月	101.7	0.7	102.5	1.0	102.9	0.5	1.1	2.3	-1.6
31年1月	99.8	-0.6	101.4	0.4	98.6	-0.4	0.4	-1.6	-0.6
2月	100.3	-0.1	101.9	0.7	99.6	0.9	0.5	-0.7	0.0
3月	100.9	-0.6	102.4	0.3	100.6	0.0	0.6	-1.4	-0.3
4月	102.3	-0.1	103.3	0.8	103.1	-0.4	0.7	-0.4	-0.2
令和元年5月	101.0	-0.6	101.6	0.2	101.0	-1.6	0.4	-0.8	-1.1
6月	102.1	-0.1	102.7	0.7	103.8	-0.9	0.8	-0.7	-0.7

注1：令和元年6月分速報から、「500人以上規模の事業所」について全数調査による値に変更している。

注2：平成30年11月分確報から、平成24年以降において東京都の「500人以上規模の事業所」についても再集計した値（再集計値）に変更しており、従来の公表値とは接続しないことに注意。

時系列表第2表 労働時間指数

(事業所規模5人以上)

(平成27年平均=100)

年月	調査産業計		一般労働者		パートタイム労働者		製造業	卸売業、 小売業	医療、福 祉
	前年比	%	前年比	%	前年比	%	前年比	前年比	前年比
総実労働時間									
平成27年	100.0	-0.3	100.0	0.1	100.0	-1.0	0.3	-0.3	0.1
28年	99.5	-0.6	99.9	-0.1	98.3	-1.7	-0.3	-0.3	0.0
29年	99.3	-0.2	99.9	0.0	96.9	-1.4	0.4	-0.8	0.0
30年	98.5	-0.8	99.3	-0.6	96.0	-0.9	0.0	-0.6	-0.4
30年5月	97.4	0.7	97.6	1.0	96.4	-0.5	2.0	0.1	1.2
6月	102.2	-1.1	103.1	-1.0	98.4	-0.9	0.3	-0.4	-0.9
7月	100.6	-0.4	101.7	0.0	97.0	-1.0	-0.2	-0.2	-0.2
8月	96.9	0.4	97.2	0.8	96.4	-0.6	0.5	0.4	1.3
9月	96.3	-3.3	96.9	-3.3	94.8	-2.3	-2.4	-2.5	-3.3
10月	99.7	-0.4	101.0	-0.1	95.6	-0.4	-0.1	-1.0	0.4
11月	102.1	1.3	103.7	1.6	97.2	0.5	2.2	0.9	1.1
12月	97.6	-2.2	98.6	-2.1	96.0	-1.6	-1.7	-1.5	-1.9
31年1月	90.2	-2.6	90.9	-1.8	90.6	-2.7	-2.5	-3.1	-2.6
2月	95.4	-0.8	97.2	0.0	91.7	-1.7	-0.5	-0.4	-1.9
3月	96.1	-2.7	97.8	-1.9	93.1	-2.7	-2.3	-2.1	-3.0
4月	99.3	-1.8	100.8	-1.2	95.6	-2.0	-1.7	-1.9	-1.4
令和元年5月	93.1	-4.4	93.7	-4.0	92.8	-3.7	-3.8	-3.4	-5.2
6月	98.8	-3.3	100.1	-2.9	94.8	-3.7	-3.5	-2.8	-4.2
所定内労働時間									
平成27年	100.0	-0.3	100.0	0.0	100.0	-0.8	0.2	-0.2	0.2
28年	99.6	-0.4	100.0	0.0	98.4	-1.7	0.0	-0.5	0.0
29年	99.2	-0.4	99.9	-0.1	97.1	-1.3	0.2	-0.7	-0.1
30年	98.4	-0.8	99.3	-0.6	96.1	-1.0	-0.2	-0.8	-0.4
30年5月	97.4	0.8	97.7	1.1	96.6	-0.4	1.8	0.0	1.1
6月	102.5	-1.2	103.5	-1.1	98.7	-1.1	0.1	-0.7	-0.9
7月	100.8	-0.3	102.1	0.1	97.2	-0.9	-0.3	-0.4	-0.2
8月	97.2	0.6	97.8	1.0	96.5	-0.5	0.6	0.4	1.3
9月	96.3	-3.3	97.0	-3.3	95.1	-2.2	-2.6	-2.5	-3.2
10月	99.6	-0.3	101.0	-0.1	95.9	-0.4	-0.2	-1.1	0.4
11月	102.1	1.6	103.8	2.0	97.6	0.6	2.4	1.0	1.3
12月	97.4	-2.0	98.4	-2.0	95.9	-1.7	-1.8	-1.5	-1.9
31年1月	89.9	-2.7	90.7	-1.9	90.5	-2.8	-2.1	-3.3	-2.5
2月	95.2	-0.8	97.0	0.0	92.0	-1.6	0.1	-0.5	-1.9
3月	95.8	-2.6	97.5	-1.9	93.3	-2.6	-1.7	-2.1	-3.0
4月	99.1	-1.8	100.6	-1.2	95.7	-2.1	-1.3	-2.0	-1.5
令和元年5月	93.0	-4.5	93.5	-4.3	92.9	-3.8	-3.5	-3.6	-5.5
6月	99.0	-3.4	100.5	-2.9	95.2	-3.5	-3.0	-2.9	-4.3
所定外労働時間									
平成27年	100.0	-1.0	100.0	-0.1	100.0	-4.9	0.1	-0.9	-2.7
28年	98.5	-1.5	98.8	-1.3	97.1	-2.9	-1.7	2.5	0.3
29年	99.6	1.1	100.7	1.9	92.3	-4.9	3.1	-0.3	1.6
30年	98.1	-1.5	99.5	-1.2	90.2	-2.3	1.5	1.0	-0.6
30年5月	97.3	0.9	97.9	0.7	89.7	-3.7	3.4	2.7	1.9
6月	98.2	0.9	99.3	0.7	89.7	4.1	2.5	5.5	-1.9
7月	96.4	-1.8	97.9	-1.4	89.7	-3.7	0.7	2.7	-1.9
8月	91.8	-1.9	91.7	-2.2	93.1	-3.6	-0.6	0.0	0.0
9月	95.5	-3.6	96.6	-3.4	86.2	-3.9	-0.6	-2.8	-3.8
10月	100.0	-0.9	102.1	0.0	86.2	0.0	1.1	0.0	1.9
11月	100.9	-2.6	103.4	-2.0	86.2	-3.9	1.2	-1.3	0.0
12月	99.1	-4.3	101.4	-3.2	96.6	-3.4	-1.7	-1.3	-3.7
31年1月	92.7	-1.9	94.5	-0.7	93.1	0.0	-5.2	0.0	-3.7
2月	97.3	-0.9	100.0	0.0	82.8	-3.9	-5.9	1.4	-1.9
3月	99.1	-3.5	102.1	-1.9	89.7	-3.7	-7.5	0.0	-1.8
4月	100.9	-1.8	103.4	-0.7	93.1	0.0	-5.9	-1.3	0.0
令和元年5月	94.5	-2.9	96.6	-1.3	89.7	0.0	-6.5	0.0	1.9
6月	95.5	-2.7	97.2	-2.1	82.8	-7.7	-8.1	-2.6	1.9

注1：令和元年6月分速報から、「500人以上規模の事業所」について全数調査による値に変更している。

注2：平成30年11月分確報から、平成24年以降において東京都の「500人以上規模の事業所」についても再集計した値（再集計値）に変更しており、従来の公表値とは接続しないことに注意。

時系列表第3表 常用雇用指数

(事業所規模5人以上)

(平成27年平均=100)

年月	調査産業計						製造業	卸売業、 小売業	医療、福 祉
	一般労働者		パートタイム労働者		前年比	前年比			
	前年比	前年比	前年比	前年比			前年比	前年比	前年比
	%	%	%	%	%	%	%	%	
平成27年	100.0	2.1	100.0	1.0	100.0	4.5	0.4	1.0	3.3
28年	102.0	2.1	101.8	1.8	102.7	2.7	0.4	1.3	3.0
29年	104.7	2.5	104.3	2.5	105.4	2.7	0.7	1.5	2.5
30年	105.8	1.1	104.9	0.6	107.9	2.4	0.4	1.3	-0.8
30年5月	106.0	1.2	105.7	0.9	106.5	2.2	0.5	1.6	-0.6
6月	106.2	1.0	105.7	0.9	107.3	1.8	0.5	1.4	-0.8
7月	106.3	0.9	105.4	0.3	108.5	2.6	0.5	1.2	-0.8
8月	106.3	0.9	105.3	0.4	108.5	2.6	0.6	1.2	-0.8
9月	106.2	0.8	105.2	0.2	108.6	2.3	0.5	0.9	-0.8
10月	106.4	0.7	105.0	0.0	109.5	2.4	0.4	0.8	-0.8
11月	106.6	0.7	105.2	0.1	110.0	2.2	0.4	0.7	-1.0
12月	106.9	0.8	105.2	0.2	110.9	2.5	0.6	0.9	-0.7
31年1月	106.9	2.0	104.5	0.6	112.3	5.2	1.3	0.5	2.5
2月	106.8	2.0	104.3	0.6	112.4	5.0	1.4	0.7	2.5
3月	106.1	1.9	103.8	0.4	111.3	5.1	1.1	0.8	2.5
4月	107.4	1.8	106.2	0.8	110.3	4.2	1.2	0.9	2.4
令和元年5月	107.7	1.6	106.4	0.7	110.8	4.0	1.1	1.0	2.3
6月	108.1	1.8	106.5	0.8	111.8	4.2	1.1	1.1	2.2

注1：令和元年6月分速報から、「500人以上規模の事業所」について全数調査による値に変更している。

注2：平成30年11月分確報から、平成24年以降において東京都の「500人以上規模の事業所」についても再集計した値(再集計値)に変更しており、従来の公表値とは接続しないことに注意。

時系列表第4表

パートタイム労働者比率

(事業所規模5人以上)

年月	パートタイム労働者 比率	
	前年差	前年差
	%	ポイント
平成27年	30.41	0.74
28年	30.63	0.22
29年	30.69	0.06
30年	30.88	0.19
30年5月	30.44	0.08
6月	30.60	0.02
7月	30.90	0.30
8月	30.90	0.25
9月	30.97	0.27
10月	31.18	0.35
11月	31.22	0.29
12月	31.42	0.31
31年1月	31.81	0.96
2月	31.89	0.95
3月	31.76	0.97
4月	31.09	0.70
令和元年5月	31.14	0.70
6月	31.32	0.72

注：時系列表第3表の注1、2を参照。

時系列表第5表

労働異動率

(事業所規模5人以上)

年月	入職率		離職率	
	前年差	前年差	前年差	前年差
	%	ポイント	%	ポイント
平成27年	2.14	0.09	2.03	0.05
28年	2.15	0.01	2.04	0.01
29年	2.15	0.00	2.04	0.00
30年	2.11	-0.04	2.02	-0.02
30年5月	2.36	-0.04	2.13	0.01
6月	1.86	-0.08	1.70	-0.01
7月	1.86	0.03	1.80	0.07
8月	1.71	-0.01	1.79	-0.14
9月	1.73	-0.13	1.83	0.03
10月	2.08	-0.02	1.98	0.03
11月	1.73	-0.03	1.55	0.00
12月	1.60	0.03	1.41	-0.11
31年1月	1.46	0.13	1.69	0.11
2月	1.74	0.15	1.85	0.10
3月	1.90	0.06	2.49	0.04
4月	5.58	-0.01	4.37	0.08
令和元年5月	2.32	-0.04	2.11	-0.02
6月	1.99	0.13	1.75	0.05

注：時系列表第3表の注1、2を参照。

時系列表第6表
実質賃金指数

(事業所規模5人以上) (平成27年平均=100)

年月	現金給与総額		きまって支給する給与	
	前年比	%	前年比	%
平成27年	100.0	-0.8	100.0	-0.7
28年	100.8	0.8	100.3	0.4
29年	100.6	-0.2	100.2	-0.1
30年	100.8	0.2	99.9	-0.3
30年5月	86.4	0.6	99.9	0.3
6月	141.0	2.0	100.9	0.2
7月	118.4	0.3	100.5	-0.3
8月	86.1	-0.9	99.2	-0.5
9月	84.0	-0.6	99.0	-1.0
10月	84.2	-0.6	99.5	-0.6
11月	88.5	0.8	100.0	0.3
12月	176.0	1.1	99.9	0.2
31年1月	84.7	-0.7	97.7	-0.8
2月	82.3	-1.0	98.3	-0.4
3月	87.5	-1.9	99.1	-1.3
4月	85.8	-1.4	100.2	-1.3
令和元年5月	85.3	-1.3	98.7	-1.2
6月	140.3	-0.5	99.8	-1.1

注1：時系列表第8表の注1、2を参照。

注2：実質賃金は、名目賃金指数を消費者物価指数（持家の帰属家賃を除く総合）で除して算出している。

時系列表第7表

時間当たり給与（パートタイム労働者）

(事業所規模5人以上)

年月	時間当たり給与	
	前年比	%
平成27年	1,069	1.4
28年	1,085	1.5
29年	1,111	2.4
30年	1,136	2.3
30年5月	1,135	2.1
6月	1,134	1.9
7月	1,135	2.0
8月	1,138	2.6
9月	1,143	2.6
10月	1,140	2.3
11月	1,142	2.3
12月	1,147	2.2
31年1月	1,165	2.6
2月	1,157	2.5
3月	1,153	2.7
4月	1,152	1.9
令和元年5月	1,162	2.4
6月	1,165	2.7

注1：時系列表第8表の注1、2を参照。

注2：時間当たり給与は、所定内給与を所定内労働時間で除して算出している。

時系列表第8表 季節調整済指数

(事業所規模5人以上)

(平成27年平均=100)

年月	現金給与総額		きまって支給する給与		総実労働時間		所定外労働時間		製造業		常用雇用	
	前月比	%	前月比	%	前月比	%	前月比	%	前月比	%	前月比	%
29年7月	101.0	0.2	100.8	0.2	98.6	-1.1	99.3	-0.1	100.9	0.4	104.9	0.3
8月	101.3	0.3	100.7	-0.1	98.7	0.1	99.0	-0.3	101.0	0.1	105.0	0.1
9月	101.4	0.1	101.0	0.3	99.5	0.8	100.4	1.4	102.0	1.0	105.3	0.3
10月	101.2	-0.2	100.7	-0.3	99.3	-0.2	99.5	-0.9	102.5	0.5	105.5	0.2
11月	101.6	0.4	100.9	0.2	99.4	0.1	100.2	0.7	102.5	0.0	105.7	0.2
12月	101.6	0.0	101.1	0.2	99.9	0.8	99.4	-0.8	102.9	0.4	105.8	0.1
30年1月	101.6	0.0	101.3	0.2	98.8	-1.1	97.5	-1.9	103.0	0.1	105.1	-0.7
2月	101.7	0.1	101.0	-0.3	97.7	-1.1	98.9	1.4	103.5	0.5	105.4	0.3
3月	102.6	0.9	101.4	0.4	98.3	0.6	98.9	0.0	104.1	0.6	105.4	0.0
4月	101.2	-1.4	101.3	-0.1	97.9	-0.4	98.5	-0.4	103.9	-0.2	105.5	0.1
5月	102.4	1.2	101.6	0.3	99.3	1.4	100.7	2.2	103.8	-0.1	105.8	0.3
6月	103.7	1.3	101.6	0.0	99.5	-0.8	100.3	-0.4	103.1	-0.7	105.7	-0.1
7月	102.4	-1.3	101.5	-0.1	98.4	-0.1	97.5	-2.8	101.7	-1.4	105.8	0.1
8月	101.9	-0.5	101.7	0.2	99.1	0.7	97.1	-0.4	100.5	-1.2	106.0	0.2
9月	102.2	0.3	101.4	-0.3	96.2	-2.9	96.7	-0.4	101.4	0.9	106.1	0.1
10月	102.3	0.1	101.8	0.4	99.0	2.9	98.7	2.1	103.6	2.2	106.2	0.1
11月	103.3	1.0	102.2	0.4	100.6	1.6	97.4	-1.3	103.7	0.1	106.4	0.2
12月	103.1	-0.2	101.7	-0.5	97.6	-3.0	95.2	-2.3	101.2	-2.4	106.6	0.2
31年1月	101.0	-2.0	100.7	-1.0	96.3	-1.3	95.7	0.5	97.6	-3.6	107.2	0.6
2月	101.0	0.0	100.8	0.1	96.8	0.5	98.0	2.4	97.4	-0.2	107.5	0.3
3月	101.2	0.2	100.7	-0.1	95.6	-1.2	95.5	-2.6	96.2	-1.2	107.5	0.0
4月	100.8	-0.4	101.0	0.3	96.2	0.6	96.8	1.4	97.7	1.6	107.4	-0.1
令和元年5月	101.9	1.1	101.2	0.2	94.9	-1.4	97.8	1.0	97.0	-0.7	107.5	0.1
6月	104.0	2.1	101.4	0.2	95.2	0.3	97.5	-0.3	94.7	-2.4	107.6	0.1

注1：令和元年6月分速報から、「500人以上規模の事業所」について全数調査した値に変更している。

注2：平成30年11月分速報から、平成24年以降において東京都の「500人以上規模の事業所」についても再集計した値（再集計値）に変更しており、従来の公表値とは接続しないことに注意。

注3：季節調整の方法は、センサス局法(X-12-ARIMA)のなかのX-11デフォルトによる。

注4：季節調整値及びその前月比は、平成31年1月分速報発表時において過去に遡って改訂した。

この季節調整値の平成30年12月分以前については、平成24年1月分から平成30年12月分までのデータを用いて再計算し、平成31年1月分以降については、当該データから得られる予定季節要素を用いて計算している。

注5：従来の公表値に関する季節調整値については、政府統計の総合窓口(e-Stat)に掲載している。

(<https://www.e-stat.go.jp/stat-search/files?page=1&toukei=00450071&tstat=000001011791>)

この季節調整値及びその前月比は、平成31年1月分速報発表時において過去に遡って改訂した。

この季節調整値の平成30年12月分以前については、各系列開始時点から平成30年12月分までのデータを用いて再計算し、平成31年1月分以降については、当該データから得られる予定季節要素を用いて計算している。

【参考資料】

毎月勤労統計における共通事業所による前年同月比の参考提供について

「公的統計の整備に関する基本的な計画」（平成30年3月6日閣議決定）に基づき、共通事業所による前年同月比について、以下のとおり参考提供します。

- (注1)平成30年11月分確報から、平成24年以降において東京都の「500人以上規模の事業所」についても再集計した値(再集計値)に変更しており、従来の公表値とは接続しないことに注意。
- (注2)共通事業所とは、「前年同月分」及び「当月分」ともに集計対象となった調査対象事業所のことである。平成30年から部分入替え方式の導入に伴い(詳細は18ページの利用上の注意6)を参照)、常に一部の調査事業所が前年も調査対象となっていることから共通事業所に限定した集計が可能となった。ただし、平成29年の各月の値は、平成30年1月の部分入替え後も継続し調査対象となる事業所について計算した試算値である。
- (注3)共通事業所集計では、同一事業所の平均賃金などの変化をみるためのものであり、労働者数の変化の影響を除くため、前年同月も当月の労働者数をもとに月々の平均賃金などを計算している。
- (注4)共通事業所のみを用いて集計を行っているため、本系列に比べ、サンプルサイズが小さくなることに留意が必要である。

(賃金)

年月	調査産業計			調査産業計			調査産業計			調査産業計(就業形態計)	
	一般	パート		一般	パート		一般	パート		特別	
	%	%	%	%	%	%	%	%	%	%	%
	現金給与総額			きまって支給する給与			所定内給与			所定外	特別
										給与	給与
29年7月	-0.1	-0.2	0.2	0.3	0.3	0.4	0.3	0.2	0.7	0.9	-1.3
8月	1.3	1.3	-0.1	0.4	0.4	-0.2	0.4	0.3	0.0	1.2	19.3
9月	1.2	1.1	1.0	0.7	0.5	0.9	0.7	0.5	1.1	0.9	23.5
10月	0.5	0.3	0.6	0.5	0.4	0.5	0.6	0.4	0.7	0.0	-1.5
11月	1.5	1.4	1.3	0.6	0.4	1.2	0.5	0.3	1.3	1.9	16.0
12月	1.4	1.2	0.6	0.6	0.4	0.8	0.6	0.4	1.2	0.0	2.2
30年1月	0.3	0.4	0.6	0.5	0.6	0.8	0.6	0.6	1.1	0.2	-4.4
2月	0.8	1.0	0.0	0.5	0.7	0.1	0.6	0.8	0.1	-0.5	20.4
3月	1.1	1.3	0.7	0.7	0.9	0.6	0.6	0.8	0.6	1.9	7.0
4月	0.4	0.7	-0.2	0.3	0.5	-0.1	0.1	0.4	0.1	1.6	4.0
5月	0.3	0.5	0.0	0.6	0.9	0.0	0.6	0.8	0.2	1.1	-6.6
6月	1.4	1.5	0.5	0.6	0.8	-0.2	0.5	0.6	-0.1	2.7	2.5
7月	0.7	0.9	0.0	0.3	0.4	0.1	0.3	0.4	0.1	0.3	1.7
8月	0.9	0.7	1.2	0.8	0.6	1.2	0.8	0.6	1.4	0.3	2.6
9月	0.1	0.1	-0.1	0.4	0.5	0.0	0.4	0.5	0.0	0.4	-12.1
10月	0.9	0.8	0.6	0.9	0.8	0.6	0.8	0.7	0.7	1.5	2.1
11月	1.0	0.8	1.6	1.2	1.1	1.6	1.2	1.1	1.8	1.0	-2.2
12月	2.0	2.0	-0.1	0.4	0.4	-0.3	0.6	0.6	-0.1	-1.6	3.4
31年1月	0.6	1.0	-1.0	0.5	0.9	-0.6	0.7	1.1	-0.5	-1.7	2.3
2月	0.3	0.5	0.3	0.8	1.0	0.3	0.9	1.1	0.4	-0.4	-25.9
3月	0.1	0.2	0.0	0.3	0.5	0.0	0.5	0.7	0.1	-1.7	-2.7
4月	0.7	0.7	0.1	0.6	0.6	0.2	0.8	0.9	0.3	-1.9	2.0
令和元年5月	0.9	1.0	-0.9	0.4	0.6	-1.1	0.4	0.6	-1.2	0.2	11.1
6月	1.2	1.3	0.1	0.4	0.5	0.1	0.5	0.6	0.0	-0.5	2.4
年月	製造業(就業形態計)			卸売業,小売業(就業形態計)			医療,福祉(就業形態計)				
	現金給与総額	きまって支給する給与	所定内給与	現金給与総額	きまって支給する給与	所定内給与	現金給与総額	きまって支給する給与	所定内給与		
29年7月	0.9	1.0	0.5	-2.8	0.7	1.0	-0.9	0.5	0.6		
8月	0.9	1.6	1.1	2.0	0.1	0.4	1.0	0.6	0.6		
9月	2.9	1.7	1.3	1.9	0.4	0.8	1.2	1.5	1.5		
10月	1.7	1.6	0.9	-0.3	0.0	0.4	1.3	0.5	0.6		
11月	1.2	1.5	0.9	1.1	0.7	0.9	4.4	0.5	0.5		
12月	2.8	1.6	1.2	2.8	0.8	1.0	-1.8	0.5	0.5		
30年1月	0.4	1.2	1.0	0.9	0.7	0.7	2.5	1.3	1.3		
2月	0.8	0.7	0.6	0.6	1.1	1.1	1.4	1.0	1.1		
3月	2.5	1.3	1.0	3.3	1.0	0.6	2.5	1.4	1.3		
4月	1.1	1.1	1.0	0.6	1.1	0.6	0.6	0.9	0.8		
5月	1.2	1.4	1.4	1.3	0.8	0.7	0.5	0.9	0.8		
6月	3.6	1.2	1.1	2.0	0.6	0.2	-0.6	0.6	0.5		
7月	2.3	1.2	1.3	0.9	-0.3	-0.3	-1.0	0.2	0.2		
8月	1.6	1.1	1.5	0.6	0.6	0.5	1.7	1.2	1.5		
9月	-0.1	1.0	1.1	1.4	1.0	0.9	0.3	0.6	0.7		
10月	1.0	1.0	1.1	0.8	1.0	1.1	1.1	1.5	1.6		
11月	2.6	1.3	1.5	1.7	1.2	1.1	-0.3	1.5	1.8		
12月	3.2	0.4	1.0	1.7	1.1	1.1	1.2	1.2	1.5		
31年1月	1.2	0.7	1.0	-0.6	-0.2	-0.2	0.0	0.5	0.7		
2月	0.1	0.6	0.9	0.3	1.0	1.0	0.2	0.5	0.8		
3月	0.7	0.6	1.0	-0.9	-0.3	-0.3	0.0	0.6	0.8		
4月	0.2	0.6	1.0	0.8	0.3	0.3	0.3	0.4	0.5		
令和元年5月	2.8	0.4	0.8	-0.7	0.6	0.4	0.1	0.2	0.0		
6月	1.0	0.4	0.7	0.7	0.9	0.9	1.7	0.2	-0.1		

(労働時間)

年月	調査産業計			調査産業計			調査産業計		
	一般	パート		一般	パート		一般	パート	
	%	%	%	%	%	%	%	%	%
	総実労働時間			所定内労働時間			所定外労働時間		
29年7月	-0.6	-0.5	-1.0	-0.5	-0.4	-0.9	-1.9	-1.4	-3.8
8月	-0.9	-0.8	-2.2	-0.9	-0.7	-2.0	-1.0	-1.5	-7.4
9月	-0.3	-0.1	-1.0	-0.2	-0.1	-0.8	-1.9	-0.7	-8.0
10月	0.4	0.8	-1.4	0.6	0.9	-1.2	-1.8	-0.7	-8.0
11月	-0.1	0.1	-1.2	0.0	0.1	-1.0	-0.9	-0.7	-7.7
12月	0.3	0.5	-1.1	0.5	0.7	-0.8	-1.8	-1.3	-10.0
30年1月	-0.4	-0.1	-1.0	-0.2	0.1	-1.0	-1.9	-1.4	0.0
2月	-2.0	-2.0	-1.9	-2.1	-2.1	-1.8	-0.9	-1.4	-3.8
3月	-1.7	-1.7	-1.4	-1.8	-1.8	-1.3	-0.9	-0.7	-3.6
4月	-1.6	-1.4	-1.7	-1.7	-1.5	-1.6	-0.9	0.0	-3.4
5月	0.4	1.0	-1.3	0.5	0.9	-1.2	0.0	1.4	-3.7
6月	-1.1	-1.0	-1.8	-1.2	-1.2	-1.7	0.9	0.7	-3.7
7月	-0.5	-0.2	-1.9	-0.4	-0.1	-1.8	-1.9	-1.4	-7.7
8月	0.6	0.9	-1.0	0.8	1.1	-1.0	-1.0	-0.8	-3.7
9月	-3.1	-3.2	-2.6	-3.2	-3.4	-2.6	-1.9	-1.4	-4.0
10月	-0.4	-0.3	-1.4	-0.4	-0.3	-1.4	0.0	0.0	0.0
11月	1.3	1.7	-0.6	1.6	2.0	-0.6	-1.8	-1.3	0.0
12月	-2.1	-2.2	-2.3	-2.0	-2.1	-2.2	-3.6	-3.4	-3.6
31年1月	-2.3	-1.9	-2.9	-2.4	-2.0	-3.0	-2.0	-1.5	0.0
2月	-0.6	-0.3	-1.8	-0.5	-0.2	-1.7	-1.9	-1.4	-4.0
3月	-2.2	-2.3	-2.2	-2.1	-2.1	-2.2	-3.6	-4.0	-3.7
4月	-1.4	-1.4	-1.4	-1.3	-1.4	-1.3	-1.8	-1.3	-3.6
令和元年5月	-4.2	-4.4	-3.0	-4.3	-4.6	-3.1	-2.8	-2.1	0.0
6月	-3.1	-3.3	-2.4	-3.1	-3.2	-2.5	-3.8	-4.2	0.0
年月	製造業(就業形態計)			卸売業,小売業(就業形態計)			医療,福祉(就業形態計)		
	総実労働時間	所定内労働時間	所定外労働時間	総実労働時間	所定内労働時間	所定外労働時間	総実労働時間	所定内労働時間	所定外労働時間
29年7月	0.1	-0.4	5.1	-0.3	-0.1	-4.0	-0.5	-0.5	0.0
8月	-0.3	-0.8	4.7	-1.2	-0.7	-8.8	-0.5	-0.7	4.2
9月	0.6	0.1	5.1	-0.4	0.1	-7.7	0.6	0.5	4.1
10月	1.1	0.6	5.7	-0.2	0.2	-6.3	0.7	0.8	0.0
11月	0.9	0.5	4.8	-0.2	0.1	-5.0	0.2	0.2	0.0
12月	1.0	0.8	2.4	-0.5	-0.2	-4.9	0.5	0.5	0.0
30年1月	0.5	0.4	2.0	-0.5	-0.3	-3.8	-0.3	-0.5	3.8
2月	-1.8	-2.2	1.8	-2.2	-2.1	-3.9	-2.2	-2.4	3.8
3月	-0.9	-1.3	2.9	-0.9	-1.0	1.3	-1.2	-1.4	1.9
4月	-1.2	-1.4	1.2	-1.1	-1.2	0.0	-1.8	-2.1	3.8
5月	1.1	1.2	0.0	-0.1	-0.1	0.0	0.4	0.1	7.8
6月	-0.1	-0.2	1.2	-0.8	-1.0	2.7	-1.8	-1.9	0.0
7月	-0.4	-0.4	-0.6	-1.6	-1.6	-1.3	0.1	0.0	2.0
8月	0.6	0.9	-1.9	0.2	0.2	0.0	1.5	1.5	0.0
9月	-2.6	-2.7	-2.4	-2.7	-2.8	-1.4	-3.0	-3.0	-1.9
10月	-0.8	-0.7	-1.2	-1.4	-1.5	0.0	0.9	1.0	0.0
11月	1.8	2.3	-2.8	0.7	0.8	0.0	2.0	2.0	1.8
12月	-2.3	-1.9	-6.1	-1.4	-1.4	-1.2	-1.8	-1.7	-3.6
31年1月	-2.6	-2.5	-4.0	-3.4	-3.6	1.5	-2.1	-2.0	-3.8
2月	0.1	0.6	-4.2	-1.3	-1.3	-1.5	-1.1	-1.0	-3.8
3月	-2.1	-1.6	-5.8	-1.8	-1.8	-1.4	-1.9	-1.9	-1.9
4月	-1.4	-1.0	-4.2	-1.8	-1.8	-1.3	-0.9	-0.9	-1.8
令和元年5月	-3.5	-3.3	-5.9	-3.8	-4.0	-1.4	-4.5	-4.7	0.0
6月	-2.8	-2.5	-5.7	-2.8	-2.8	-2.8	-3.4	-3.6	0.0

【参考資料2】

「500人以上規模事業所」の全数調査(本系列)の実施状況と「500人以上規模抽出調査系列」の参考提供

○背景

調査計画において、500人以上規模の事業所を全数調査することとしていたところ、東京都の事業所(一部産業)では、抽出調査を行っていた。これを調査計画どおりに全数調査とすべく、必要な事業所分(約1,000事業所)に係る調査を厚生労働省が直轄により令和元年6月分調査から実施している。

○調査結果

令和元年6月分速報から、東京都500人以上規模の事業所について、全数調査とした系列(本系列)とこれまでの抽出調査のままの系列の実数、指数、前年同月比を産業別などで作成している。なお、産業、規模別の詳細なデータは、政府統計の総合窓口(e-Stat)に掲載されている。
(<https://www.e-stat.go.jp/SG1/estat/NewList.do?tid=000001011791>)

「500人以上規模の事業所」について、抽出調査から全数調査に変更するイメージ図

【東京都500人以上規模の調査対象事業所の推移】



【公表値】

A₀: 500人以上規模抽出調査【x】

A₁: 500人以上規模全数調査【x+y】

→ 本系列

→ 抽出調査系列

令和元年6月

※ 抽出調査においては、抽出率の逆数を乗じて復元している。

	本系列	抽出調査系列
実数・指数	A ₀ とA ₁	B
前年同月比	A ₀ とA ₁ の比較	A ₀ とBの比較

本系列と抽出調査系列の比較

(調査産業計、5人以上)

区分	就業形態計				一般労働者				パートタイム労働者			
	前年比(差)		前年比(差)		前年比(差)		前年比(差)		前年比(差)		前年比(差)	
種別	本系列	抽出調査系列	本系列	抽出調査系列	本系列	抽出調査系列	本系列	抽出調査系列	本系列	抽出調査系列	本系列	抽出調査系列
月間現金給与額	円	円	%	%	円	円	%	%	円	円	%	%
現金給与総額	451,681	450,139	0.4	0.0	609,486	607,808	1.3	1.0	104,168	104,372	-0.7	-0.5
きまって支給する給与	265,414	264,866	-0.2	-0.5	341,128	340,550	0.6	0.5	98,679	98,892	-1.1	-0.8
所定内給与 (時間当たり給与)	245,846	245,303	-0.1	-0.3	314,090	313,497	0.7	0.5	95,561	95,755	-0.9	-0.7
所定外給与	19,568	19,563	-1.0	-1.0	27,038	27,053	0.1	0.1	1,165	1,165	2.7	2.7
特別に支払われた給与	186,267	185,273	1.1	0.6	268,358	267,258	2.1	1.7	3,118	3,137	-4.5	-3.9
実質賃金												
現金給与総額	—	—	-0.5	-0.9	—	—	0.3	0.1	—	—	-1.5	-1.3
きまって支給する給与	—	—	-1.1	-1.4	—	—	-0.3	-0.4	—	—	-1.9	-1.6
月間実労働時間数等	時間	時間	%	%	時間	時間	%	%	時間	時間	%	%
総実労働時間	142.6	142.5	-3.3	-3.4	168.9	169.0	-2.9	-2.8	84.4	84.6	-3.7	-3.4
所定内労働時間	132.1	132.1	-3.4	-3.4	154.8	154.9	-2.9	-2.9	82.0	82.2	-3.5	-3.2
所定外労働時間	10.5	10.4	-2.7	-3.8	14.1	14.1	-2.1	-2.1	2.4	2.4	-7.7	-7.7
出勤日数	18.5	18.5	-0.6	-0.6	20.3	20.3	-0.6	-0.6	14.7	14.7	-0.5	-0.5
常用雇用	千人	千人	%	%	千人	千人	%	%	千人	千人	%	%
本調査期間末	50,863	50,843	1.8	1.7	34,935	34,877	0.8	0.6	15,928	15,967	4.2	4.4
パートタイム労働者比率	%	%	ポイント	ポイント	%	%	ポイント	ポイント	%	%	ポイント	ポイント
	31.32	31.40	0.72	0.80	—	—	—	—	—	—	—	—

本系列と抽出調査系列の差分

区分	就業形態計		一般労働者		パートタイム労働者	
	前年比(差)	前年比(差)	前年比(差)	前年比(差)	前年比(差)	前年比(差)
月間現金給与額	円	ポイント	円	ポイント	円	ポイント
現金給与総額	1,542	0.4	1,678	0.3	-204	-0.2
きまって支給する給与	548	0.3	578	0.1	-213	-0.3
所定内給与 (時間当たり給与)	543	0.2	593	0.2	-194	-0.2
所定外給与	5	0.0	-15	0.0	0	0.0
特別に支払われた給与	994	0.5	1,100	0.4	-19	-0.6
実質賃金						
現金給与総額	—	0.4	—	0.2	—	-0.2
きまって支給する給与	—	0.3	—	0.1	—	-0.3
月間実労働時間数等	時間	ポイント	時間	ポイント	時間	ポイント
総実労働時間	0.1	0.1	-0.1	-0.1	-0.2	-0.3
所定内労働時間	0.0	0.0	-0.1	0.0	-0.2	-0.3
所定外労働時間	0.1	1.1	0.0	0.0	0.0	0.0
出勤日数	0.0	0.0	0.0	0.0	0.0	0.0
常用雇用	千人	ポイント	千人	ポイント	千人	ポイント
本調査期間末	20	0.1	58	0.2	-39	-0.2
パートタイム労働者比率	ポイント	ポイント	ポイント	ポイント	ポイント	ポイント
	-0.08	-0.08	—	—	—	—

注1: 令和元年6月分速報から、「500人以上規模の事業所」について全数調査による値に変更している。

注2: 平成30年11月分速報から、平成24年以降において東京都の「500人以上規模の事業所」についても再集計した値(再集計値)に変更しており、従来の公表値とは接続しないことに注意。

注3: 前年比(差)は、単位が%のものは前年同月比、ポイント又は日のものは前年同月差である。

注4: 今回の本系列の調査対象事業所数は30,911事業所、回答事業所数は24,812事業所、回収率は80.3%であった。

注5: 今回の抽出調査系列の調査対象事業所数は30,125事業所、回答事業所数は24,223事業所、回収率は80.4%であった。

本系列と抽出調査系列の伸び率の比較

本系列(再掲) 前年比 (%)	抽出調査系列(ポイント)の推移(調査産業計、事業所規模5人以上)																	
	賃金					労働時間												
年月	現金給与総額		きまつて支給する		所定内給与		所定外給与		特別に支払われた		実質賃金(総額)	労働時間		常用雇用				
	一般	パート	一般	パート	一般	パート	一般	パート	一般	パート		総実労働時間	所定内労働時間		所定外労働時間			
6月	%	ポイント	%	ポイント	%	ポイント	%	ポイント	%	ポイント	%	ポイント	%	ポイント				
	0.4	1.3	-0.2	0.6	-0.1	0.7	2.7	-1.0	1.1	2.1	-0.5	0.8	-3.3	-3.4	-2.7	-2.4	1.8	0.72

抽出調査系列 前年比 (%)	抽出調査系列(ポイント)の推移(調査産業計、事業所規模5人以上)																	
	賃金					労働時間												
年月	現金給与総額		きまつて支給する		所定内給与		所定外給与		特別に支払われた		実質賃金(総額)	労働時間		常用雇用				
	一般	パート	一般	パート	一般	パート	一般	パート	一般	パート		総実労働時間	所定内労働時間		所定外労働時間			
6月	%	ポイント	%	ポイント	%	ポイント	%	ポイント	%	ポイント	%	ポイント	%	ポイント				
	0.0	1.0	-0.5	0.5	-0.3	0.5	2.7	-1.0	0.6	1.7	-0.9	0.8	-3.4	-3.4	-3.8	-2.4	1.7	0.80

本系列と抽出調査系列との差分 前年比(ポイント)、前年差(ポイント)の推移(調査産業計、事業所規模5人以上)	賃金																	
	賃金					労働時間												
年月	現金給与総額		きまつて支給する		所定内給与		所定外給与		特別に支払われた		実質賃金(総額)	労働時間		常用雇用				
	一般	パート	一般	パート	一般	パート	一般	パート	一般	パート		総実労働時間	所定内労働時間		所定外労働時間			
6月	ポイント	ポイント	ポイント	ポイント	ポイント	ポイント	ポイント	ポイント	ポイント	ポイント	ポイント	ポイント	ポイント	ポイント				
	0.4	0.3	0.3	0.1	0.2	0.2	0.0	0.0	0.5	0.4	0.4	0.0	0.1	0.0	0.1	0.0	0.1	-0.08

注1：令和元年6月分速報から「500人以上規模事業所」を全数調査による値に変更している。
 注2：平成30年11月分速報から、平成24年以降において東京都の「500人以上規模の事業所」についても再集計した値(再集計値)に変更しており、従来の公表値とは接続しないことに注意。
 注3：パート時間当り(パートタイム労働者)を所定内労働時間(パートタイム労働者)で除して算出している。
 注4：実質賃金(総額)は、現金給与総額(持家の帰属家賃を除く)を参考として算出している。
 注5：消費者物価指数は、総務省で公表している消費者物価指数(持家の帰属家賃を除く)を参考に掲載している(平成29年1月分以降は平成27年基準)。
 注6：季節調整値(季節調整)は、前月比であり、平成31年1月分速報発表時において過去に遡って改訂した。
 注7：パートタイム労働者比率は、前年差(ポイント)の推移となっている。

【参考資料3】

本系列及び抽出調査系列に係る留意点

1) 本系列について

東京都の「500人以上規模の事業所」について、

- ・平成24年以降令和元年5月までの期間において、統計的処理である復元を行って再集計
- ・令和元年6月以降の期間において、全数調査して集計

した値。実際の調査において採用した抽出率に基づいて復元しているため、統計処理的にはより有効な母集団推計となっている。

更に詳細なデータは政府統計の総合窓口（e-Stat）

（<https://www.e-stat.go.jp/stat-search/files?page=1&toukei=00450071&tstat=000001011791>）
を参照してください。

2) 抽出調査系列について（【参考資料2】）

東京都の「500人以上規模の事業所」について、令和元年6月以降の期間において、令和元年5月以前と同様の抽出調査として統計的処理である復元を行って集計した値。

令和元年6月以降、東京都の「500人以上規模の事業所」を全数調査としたことに伴い数値に差異が生じる可能性があることから、当面の間、提供していく。

更に詳細なデータは政府統計の総合窓口（e-Stat）

（<https://www.e-stat.go.jp/stat-search/files?page=1&toukei=00450071&tstat=000001011791>）
を参照してください。

毎月勤労統計調査（通称「まいきん」） の調査結果は、広い分野で利用されています！

まいきんはいろいろ役立つ情報源

- ★ 労働災害の休業補償、労働保険の保険給付額の改定で使用
- ★ 失業給付の額の算定に使用
- ★ 内閣府の「月例経済報告」（閣議報告）や「景気動向指数」に使われる景気判断資料
- ★ 民間企業の経営判断や賃金など労働条件決定の際の資料
- ★ 民事事件、交通事故などの逸失利益補償額の算定資料

賃金、労働時間、
雇用の毎月の動きが
わかります！

鳥取県の賃金・労働時間及び雇用の動き
対前年増減率の推移（調査産業計 事業所規模5人以上）

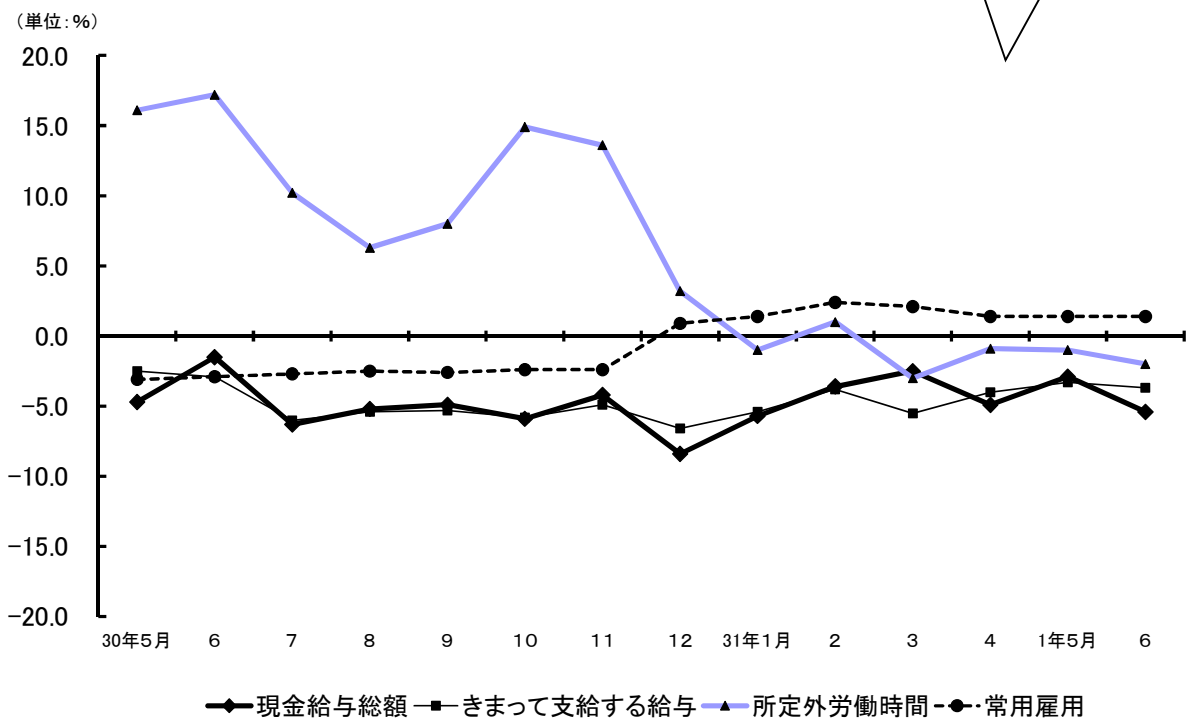

毎月勤労統計調査についてのご理解とご協力をよろしくお願いいたします。

毎月勤労統計調査についての問合せ先

鳥取県令和新时代創造本部統計課経済統計担当

〒680-8570 鳥取市東町1-220 電話 (0857) 26-7107

ホームページアドレス

<https://www.pref.tottori.lg.jp/toukei/maikin/>

メールアドレス toukei@pref.tottori.lg.jp