

平成 1 6 年

毎月勤労統計調査地方調査結果報告書

鳥取県企画部統計課

はじめに

毎月勤労統計調査（指定統計第7号、厚生労働省所管）は、事業所を対象として、賃金、労働時間及び雇用の動きを迅速かつ的確に明らかにすることを目的に実施している労働統計調査です。

本県では、この調査の地方調査結果を月報として毎月公表しているほか、平成16年1月から12月までの調査結果の概要を速報として本年3月に公表したところです。

今回は、平成16年7月に実施した「毎月勤労統計調査特別調査結果」も併せて掲載し、さらに詳しい内容を報告書としてまとめたものであります。

調査結果（事業所規模5人以上・指数）をみますと、現金給与総額が前年に比べて増加し、所定外労働時間も3年連続増加し景気が少しずつ回復傾向にあることがうかがえます。

この報告書が本県における経済の動きを把握するための経済指標の一つとして、また、労働・経済に関する各種施策及び経営等の基礎資料として御活用いただければ幸いです。

終わりに、この調査の実施に当たり、毎月報告をいただいた事業所並びに関係者の方々に厚く御礼申し上げますとともに、今後とも一層の御協力を賜りますようお願い申し上げます。

平成17年10月

鳥取県企画部統計課長 福田 忠司

目 次

毎月勤労統計調査地方調査の説明	1
-----------------	---

賃金、労働時間及び雇用の概要

事業所規模5人以上

1 賃 金	3
2 出勤日数及び労働時間	7
3 雇 用	9

事業所規模30人以上

1 賃 金	12
2 出勤日数及び労働時間	17
3 雇 用	19

事業所規模別の比較

1 賃 金	23
2 労働時間	24

統計表

指 数

第 1 1 表	名目賃金指数（現金給与総額）（事業所規模5人以上・30人以上）	25
第 1 2 表	実質賃金指数（現金給与総額）（事業所規模5人以上・30人以上）	26
第 2 1 表	名目賃金指数（きまって支給する給与）（事業所規模5人以上・30人以上）	27
第 2 2 表	実質賃金指数（きまって支給する給与）（事業所規模5人以上・30人以上）	28
第 3 1 表	名目賃金指数（所定内給与）（事業所規模5人以上・30人以上）	29
第 3 2 表	実質賃金指数（所定内給与）（事業所規模5人以上・30人以上）	30
第 4 表	労働時間指数（総実労働時間）（事業所規模5人以上・30人以上）	31
第 5 表	” （所定内労働時間）（事業所規模5人以上・30人以上）	32
第 6 表	” （所定外労働時間）（事業所規模5人以上・30人以上）	33
第 7 表	常用雇用指数（事業所規模5人以上・30人以上）	34

実数

第8 1表	産業別現金給与額	調査産業計	(事業所規模5人以上・30人以上)	35
第8 2表	"	建設業	(事業所規模5人以上・30人以上)	36
第8 3表	"	製造業	(事業所規模5人以上・30人以上)	37
第8 4表	"	電気・ガス・熱供給・水道業	(事業所規模5人以上・30人以上)	38
第8 5表	"	運輸通信業	(事業所規模5人以上・30人以上)	39
第8 6表	"	卸売・小売業，飲食店	(事業所規模5人以上・30人以上)	40
第8 7表	"	金融保険業	(事業所規模5人以上・30人以上)	41
第8 8表	"	サービス業	(事業所規模5人以上・30人以上)	42
第9 1表	産業別出勤日数及び労働時間数	調査産業計	(事業所規模5人以上・30人以上)	43
第9 2表	"	建設業	(事業所規模5人以上・30人以上)	44
第9 3表	"	製造業	(事業所規模5人以上・30人以上)	45
第9 4表	"	電気・ガス・熱供給・水道業	(事業所規模5人以上・30人以上)	46
第9 5表	"	運輸通信業	(事業所規模5人以上・30人以上)	47
第9 6表	"	卸売・小売業，飲食店	(事業所規模5人以上・30人以上)	48
第9 7表	"	金融保険業	(事業所規模5人以上・30人以上)	49
第9 8表	"	サービス業	(事業所規模5人以上・30人以上)	50
第10 1表	産業別労働者数	調査産業計	(事業所規模5人以上・30人以上)	51
第10 2表	"	建設業	(事業所規模5人以上・30人以上)	52
第10 3表	"	製造業	(事業所規模5人以上・30人以上)	53
第10 4表	"	電気・ガス・熱供給・水道業	(事業所規模5人以上・30人以上)	54
第10 5表	"	運輸通信業	(事業所規模5人以上・30人以上)	55
第10 6表	"	卸売・小売業，飲食店	(事業所規模5人以上・30人以上)	56
第10 7表	"	金融保険業	(事業所規模5人以上・30人以上)	57
第10 8表	"	サービス業	(事業所規模5人以上・30人以上)	58
第11表	事業所規模別現金給与額(調査産業計)		(事業所規模5~29人, 30~99人, 100人以上)	59
第12表	事業所規模別労働時間数(調査産業計)		(事業所規模5~29人, 30~99人, 100人以上)	60
第13 1表	産業、就業形態別現金給与額	調査産業計	(事業所規模5人以上・30人以上)	61
第13 2表	"	製造業	(事業所規模5人以上・30人以上)	62

第13 3表	産業、就業形態別現金給与額	卸売・小売業，飲食店	(事業所規模5人以上・30人以上)	63
第13 4表	"	サービス業	(事業所規模5人以上・30人以上)	64
第14 1表	産業、就業形態別労働時間数及び労働者数	調査産業計	(事業所規模5人以上・30人以上)	65
第14 2表	"	製造業	(事業所規模5人以上・30人以上)	66
第14 3表	"	卸売・小売業，飲食店	(事業所規模5人以上・30人以上)	67
第14 4表	"	サービス業	(事業所規模5人以上・30人以上)	68
毎月勤労統計調査特別調査結果				69

毎月勤労統計調査地方調査の説明

1 調査の目的

この調査は、統計法に基づく指定統計（指定統計第7号）であって、給与、出勤日数、労働時間及び雇用について、鳥取県における毎月の変動を明らかにすることを目的としている。

2 調査期間

平成16年1月～12月

3 調査の対象

この調査は、日本標準産業分類に定める鉱業、建設業、製造業、電気・ガス・熱供給・水道業、運輸・通信業、卸売・小売業、飲食店、金融・保険業、不動産業及びサービス業において、常時5人以上の常用労働者を雇用する事業所の中から抽出された442(うち30人以上は206)事業所を調査の対象としている。(ただし、鉱業は調査対象事業所なし。)

4 調査事項の定義

(1) 現金給与額

所得税、社会保険料、組合費、貯金等を差し引く前の総額のことである。

ア 「現金給与総額」とは、「きまって支給する給与」と「特別に支払われた給与」の合計額である。

イ 「きまって支給する給与」とは、労働契約、労働協約、あるいは事業所の給与規則等によってあらかじめ定められている支給条件、算定方法によって支給された給与のことで、超過労働給与を含む。

ウ 「超過労働給与」とは所定の労働時間を超える労働、休日労働、深夜労働に対して支給される給与のことである。(時間外勤務手当、早朝出勤手当、休日出勤手当、深夜手当等)

エ 「所定内給与」とは、「きまって支給する給与」から「超過労働給与」を除いたものである。

オ 「特別に支給された給与」とは、賞与並びにあらかじめ定められた契約や規則等によらないで一時的又は突発的理由に基づいて労働者に現実に支払われた給与、新しい協約により過去にさかのぼって算定された給与の追給額、3か月をこえる期間ごとに算定される住宅手当や通勤手当等のことである。

(2) 出勤日数

労働者が実際に出勤した日数のことである。事業所に出勤しない日は有給でも出勤日にならないが、1日のうち1時間でも就業すれば1出勤日となる。

(3) 実労働時間

労働者が実際に労働した時間数のことであって、休憩時間は除かれる。ただし、運輸関係労働者等の手待ち時間は含める。なお、本来の職務外として行われる当宿直の時間数は含めない。

ア 「総実労働時間数」とは、「所定内労働時間数」と「所定外労働時間数」の合計である。

イ 「所定内労働時間数」とは、事業所の就業規則で定められた正規の始業時刻と終業時刻間の休憩時間を除いた実労働時間数のことである。

ウ 「所定外労働時間数」とは、早出、残業、臨時の呼出、休日出勤などの実労働時間数のことである。

(4) 常用労働者

期間を定めずに又は1か月を超える期間をきめて雇われている者、あるいは、日々又は1か月以内の期間をきめて雇われているが前2か月にそれぞれ18日以上実際に雇われた者、役員、家族従業者で常時勤務して毎月給与の支払を受けている者のことである。1日の労働時間の長短は問わず、いわゆるパートタイマー等も含む。

ア 「パートタイム労働者」とは、常用労働者のうち、1日の所定労働時間、又は1週間の所

定労働日数が一般労働者より短い者のことである。

イ 「パートタイム労働者比率」は、常用労働者に占めるパートタイム労働者の割合である。

(5) 労働異動率

「入職率(「離職率」)」とは、採用(解雇、退職)、出向及び同一企業内の他の事業所からの(への)転勤によって当事業所に入った(を離れた)常用労働者数を、前月末常用労働者数で除した値である。

5 調査結果の算定方法

調査事業所からの報告をもとにして規模5人以上の県内すべての事業所に対応するよう次の方法により推計した。

(1) 規模別、産業別労働者数は、調査票数値の合計値に推計比率(前月分の本月末労働者数を本月分の前月末労働者数で除したもの)を乗じて算出する。

(2) 規模別、産業別1人平均月間現金給与額、出勤日数及び実労働時間数は、各調査項目の合計値に推計比率を乗じたものを、前月末労働者数の合計と本月末労働者数の合計との平均で除して算出する。

6 利用上の注意

(1) この調査は、5年ごとに実施される事業所・企業統計調査を母集団にして調査事業所を抽出する標本調査である。このうち、規模30人以上の調査については、ほぼ3年毎に調査事業所の抽出替えが行われる。この抽出替えによって新旧両標本による調査結果の間には多少の断層(ギャップ)が生じ、時系列比較が困難となる。

このため、抽出替え月に新旧両標本について重複して調査・集計を行い、この両調査結果間のギャップを指数について前回抽出替え時にさかのぼり修正している。

平成16年の調査事業所は、平成16年1月に抽出替えを行ったものであるが、本報告書で公表した指数はギャップ修正済みのものである。

ただし、実数値については修正しないので、時系列比較は指数を用いていただきたい。

(2) 不動産業は、調査対象事業所が少ないため非公表とするが、調査産業計には含まれる。

電気・ガス・熱供給・水道業について、平成14年1月分より指数を作成したので、14年の数値から掲載している。

また、図及び表中の電気・ガス・熱供給・水道業は「電気ガス水道業」、運輸・通信業は「運輸通信業」、卸売・小売業、飲食店は「卸小売業飲食店」、金融・保険業は「金融保険業」と表示する。

(3) この統計表は平成5年10月改訂の日本標準産業分類に基づき作成している。また平成17年1月分から、平成14年3月改訂の日本産業分類により集計・公表を行っている。

全国調査結果については、平成17年2月公表の「平成16年分結果確報」を用いて作成してある。

(4) 全国との格差については、実数で計算したものである。

(5) 統計表の数字は、推計値が四捨五入してあるため、内訳が合計と一致しない場合がある。

統計表のうち、調査対象事業所が少ない産業は非公表となり統計表への掲載を除外したが、調査産業計には含めて算定している。

(6) 現在の調査体系となったのは、事業所規模5人以上は平成2年、事業所規模30人以上は昭和50年からである。

賃金、労働時間及び雇用の概要

事業所規模 5人以上

1 賃 金

(1) 賃金の動き

現金給与総額は、調査産業計で300,321円、前年比0.9%増となった。

内訳は、きまって支給する給与が249,621円、前年比1.9%増、ボーナスを中心とした特別に支給された給与が50,700円(年間608,400円)で、前年より37円少なかった。

現金給与総額の実質賃金指数は101.4で、前年比0.6%上昇となった。

$$\text{実質賃金指数} = \frac{\text{名目賃金指数}}{\text{鳥取市消費者物価指数 (持家の帰属家賃を除く総合)}}$$



表1 1人平均月間現金給与額(5人以上)

区 分	現金給与総額			きまって支給する給与			所定内給与			特別に支払われた給与		
	前年比	前年比	前年比	前年比	前年比	前年比	前年比	前年比	前年比	前年比	前年比	
	16年	15年	16年	16年	15年	16年	16年	15年	16年	15年	16年	15年
調査産業計	300,321	0.9	0.9	249,621	1.9	1.1	234,554	1.4	0.6	50,700	-37	-345
建設業	300,281	7.8	-9.8	274,698	8.1	-7.4	258,026	4.6	-7.1	25,583	40	-8,673
製造業	262,384	1.7	-0.4	222,064	0.5	1.1	201,589	-1.1	-0.1	40,320	3,957	-3,456
電気ガス水道業	507,303	3.2	-2.5	376,721	1.4	-1.1	348,127	1.6	-0.5	130,582	11,983	-5,285
運輸通信業	333,772	4.5	-1.7	273,517	-2.4	-3.6	253,356	2.2	-2.8	60,255	-13,694	7,266
卸小売業飲食店	236,005	-0.1	12.8	202,402	-2.8	11.1	195,766	-2.5	11.8	33,603	-4,227	5,949
金融保険業	454,716	8.3	8.8	348,182	9.0	8.0	334,037	9.5	8.7	106,534	7,883	9,307
サービス業	342,611	3.0	-1.4	274,718	4.0	-2.3	258,922	2.8	-2.7	67,893	4,731	-3,258
全国(調査産業計)	332,784	-0.7	-0.8	272,047	-0.4	-0.5	253,105	-0.6	-0.8	60,737	-2,414	-1,396

(注) 全国調査結果は、平成17年2月公表の平成16年分結果確報を用いたものを採用した。

(2) 全国との比較

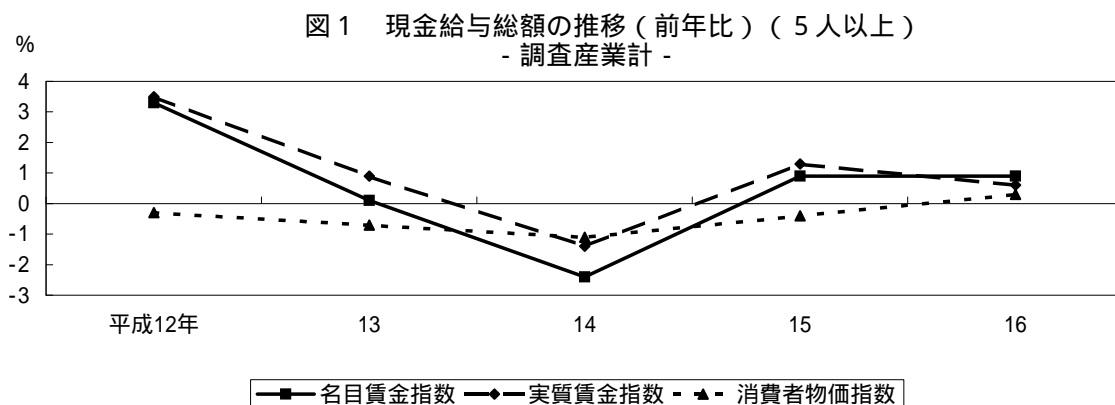
全国の現金給与総額を 100 とした鳥取県の賃金水準は、調査産業計で 90.2 となり、前年（84.2）より 6.0 ポイント縮小した。

産業別にみると、製造業（69.0）の格差が最も大きく、卸売・小売業、飲食店（100.4）は全国を上回っている。

図2 現金給与総額の全国との産業別比較（5人以上）



表2 現金給与総額の全国との産業別比較（全国の各産業 = 100）（5人以上）

区 分	調査産業計	建設業	製造業	電気ガス水道業	運輸通信業	卸小売業飲食店	金融保険業	サービス業
平成12年	85.6	83.0	71.6		96.7	89.0	71.5	83.2
13	87.0	83.7	69.3		103.8	91.1	79.2	96.1
14	84.7	87.2	70.5	83.9	96.4	84.0	79.3	90.5
15	84.2	81.6	68.1	84.1	100.5	91.0	86.1	86.6
16	90.2	82.9	69.0	86.2	92.8	100.4	93.1	98.7

(3) 産業別の比較

現金給与総額を産業別に前年と比較してみると、金融・保険業（8.3%増）、建設業（7.8%増）など5産業で前年を上回った。

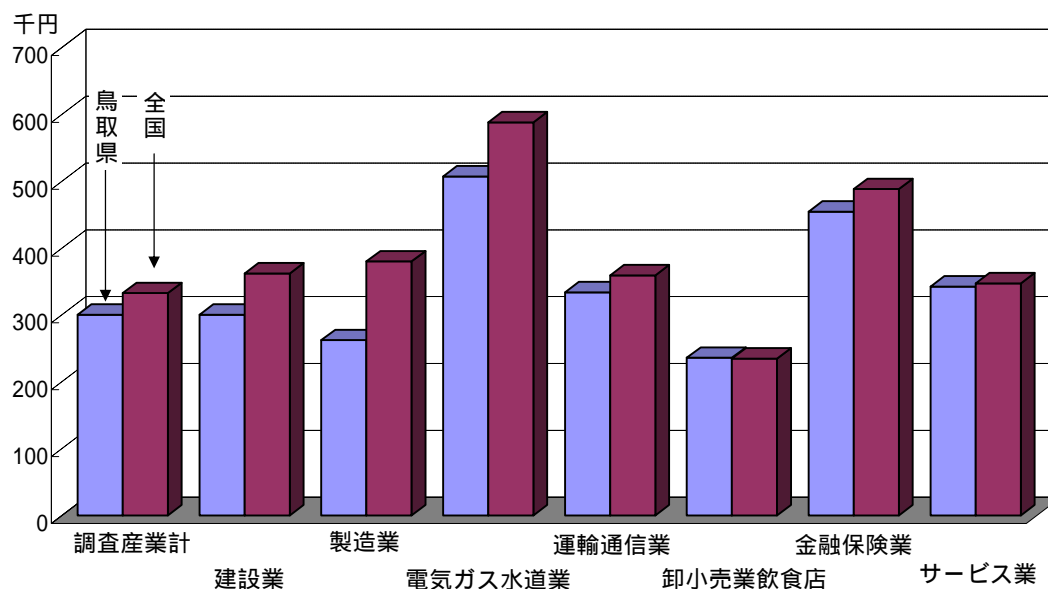
また、運輸・通信業（4.5%減）、卸売・小売業、飲食店（0.1%減）で前年を下回った。

調査産業計の現金給与総額を100として産業別に比較すると、電気・ガス・熱供給・水道業（168.9）が最も高く、次いで金融・保険業（151.4）となった。

卸売・小売業、飲食店（78.6）、製造業（87.4）は前年に続き調査産業計を下回った。



表3 現金給与額の産業別比較（5人以上）

区分	調査産業計	建設業	製造業	電気ガス水道業	運輸通信業	卸小売業飲食店	金融保険業	サービス業
平成12年	100.0	103.8	87.3		125.8	79.4	115.6	113.1
13	100.0	102.0	83.4		129.6	79.8	126.9	114.9
14	100.0	106.7	88.1	171.9	124.6	74.0	131.8	112.8
15	100.0	99.7	87.4	171.7	128.7	81.1	143.1	107.6
16	100.0	100.0	87.4	168.9	111.1	78.6	151.4	114.1
全国 (平成16年)	100.0	108.8	114.2	176.8	108.0	70.6	146.8	104.3

(4) 男女別の比較

男女別の調査産業計の現金給与総額をみると、男性は 362,980 円、女性は 219,419 円となっている。

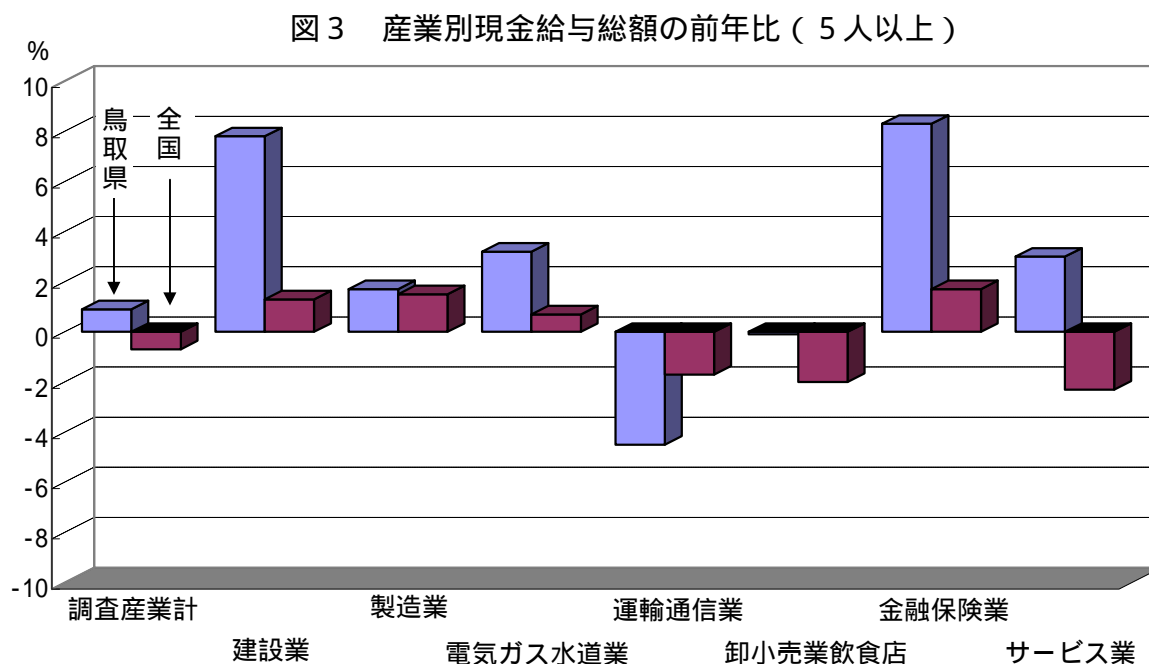
男性を 100 とした場合の女性の賃金は 60.4 となっている。これを産業別にみると、電気・ガス・熱供給・水道業の 71.1 が最も高く、卸売・小売業、飲食店の 45.6 が最も低くなっている。

図4 現金給与総額の産業別男女別比較（5人以上）



表4 現金給与総額の産業別男女別比較（5人以上）

区分	調査産業計	建設業	製造業	電気ガス水道業	運輸通信業	卸小売業飲食店	金融保険業	サービス業
男性	362,980	320,154	343,542	527,269	374,106	313,678	583,098	406,746
女性	219,419	184,697	172,705	374,724	193,522	142,921	288,934	287,084
男性 100 に対する女性の割合	60.4	57.7	50.3	71.1	51.7	45.6	49.6	70.6

2 出勤日数及び労働時間

(1) 出勤日数及び労働時間の動き

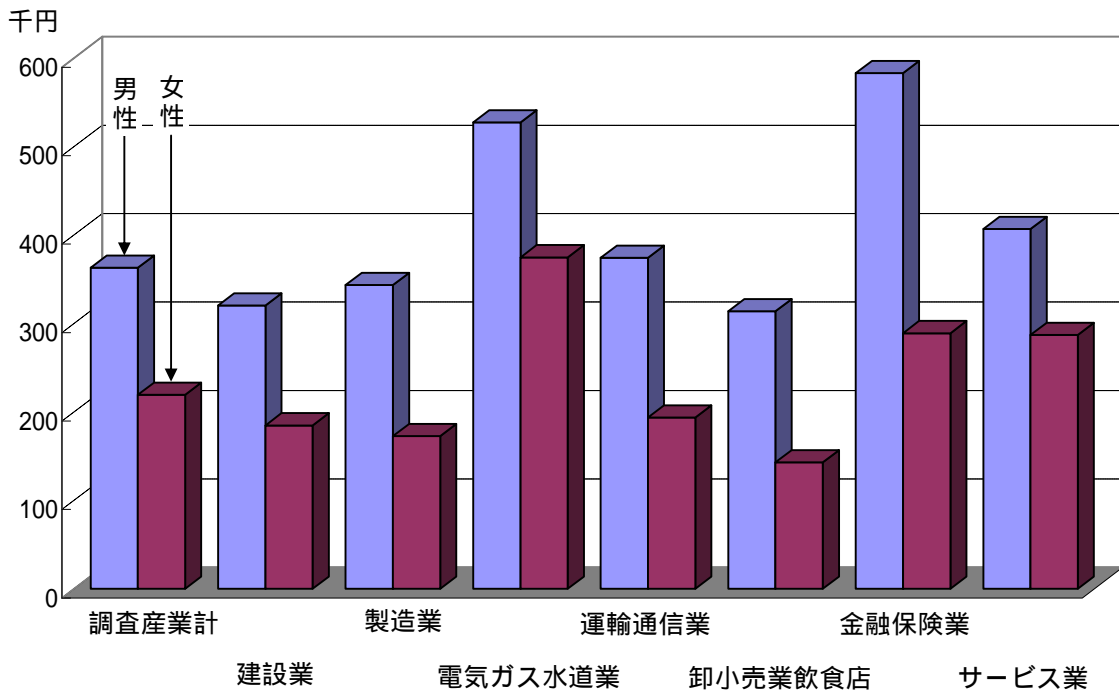
出勤日数は、調査産業計で 20.6 日、年間に換算すると 247.2 日となり前年より 3.6 日増加した。

総実労働時間は、158.8 時間、前年比 1.3% 増となった。年間では 1,905.6 時間となり前年(1,867.2 時間)より 38.4 時間増加した。

総実労働時間の内訳は、所定内労働時間が 149.9 時間、前年比 0.8% 増となった。

また、所定外労働時間は 8.9 時間、前年比 10.5% 増となった。

図5 労働時間の推移(前年比)(5人以上)
- 調査産業計 -



表5 1人平均月間出勤日数及び労働時間(5人以上)

区 分	出 勤			総 実			所 定 内			所 定 外		
	日 数	前 年 差		時 間 数	前 年 比		時 間 数	前 年 比		時 間 数	前 年 比	
		16年	15年		16年	15年		16年	15年		16年	15年
調 査 産 業 計	20.6	0.3	0.0	158.8	1.3	0.3	149.9	0.8	-0.2	8.9	10.5	8.2
建 設 業	21.4	1.3	-0.9	172.5	15.2	-8.3	159.4	11.1	-8.7	13.1	100.4	4.8
製 造 業	20.2	-0.1	0.1	162.9	-1.4	2.8	151.4	-1.8	1.4	11.5	2.1	27.5
電 気 ガ ス 水 道 業	19.3	0.7	-0.2	154.0	7.4	-2.5	145.1	4.5	-1.3	8.9	71.0	-18.3
運 輸 通 信 業	20.7	0.5	-0.1	169.4	-1.1	-0.9	153.9	-0.9	-0.8	15.5	-1.6	-2.9
卸 小 売 業 飲 食 店	21.7	0.9	0.3	152.8	-2.9	3.0	147.3	-2.0	3.1	5.5	-24.1	-1.7
金 融 保 険 業	19.7	0.5	0.0	151.1	6.1	-3.9	142.8	5.0	-3.3	8.3	28.6	-14.3
サ ー ビ ス 業	20.0	-0.2	0.1	154.9	2.6	-0.3	147.6	2.1	-0.8	7.3	16.3	11.6
全 国 (調 査 産 業 計)	19.7	0.0	-0.1	151.3	0.1	0.0	141.0	-0.1	-0.4	10.3	2.7	4.8

(2) 全国との比較

全国の総実労働時間は、調査産業計で年間 1,815.6 時間となり、鳥取県 (1,905.6 時間) が 90.0 時間長くなっている。

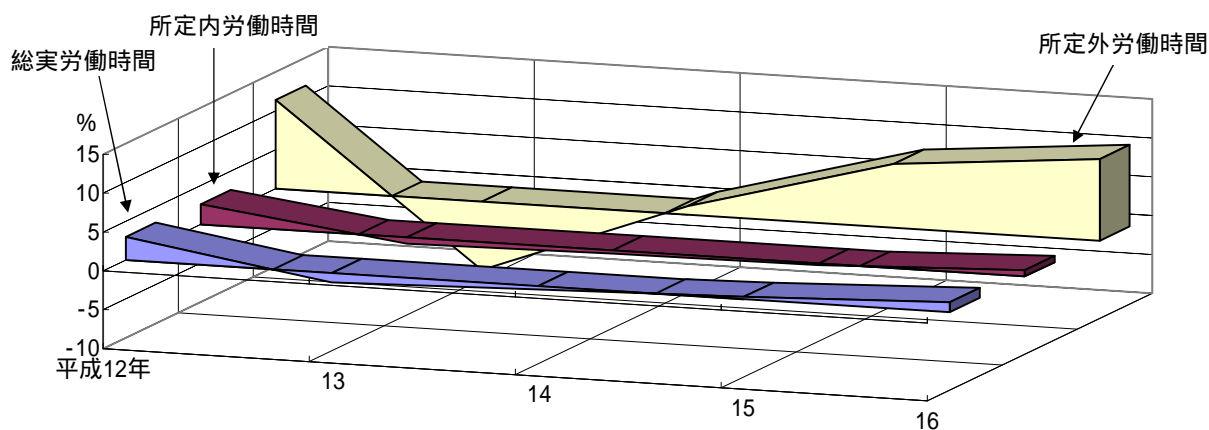
内訳は、所定内労働時間については、全国(1,692.0 時間)より鳥取県 (1,798.8 時間) が 106.8 時間長くなっているが、所定外労働時間については、逆に全国 (123.6 時間) より鳥取県 (106.8 時間) が 16.8 時間短くなっている。

全国と比較して年間の総実労働時間は、製造業が 38.4 時間、運輸・通信業が 22.8 時間、電気・ガス・熱供給・水道業が 21.6 時間短くなっている。

逆に、卸売・小売業、飲食店は 224.4 時間、サービス業は 99.6 時間、建設業が 12.0 時間、金融・保険業が 12.0 時間長くなっている。

図6 総実労働時間(年間)の全国との産業別比較(5人以上)

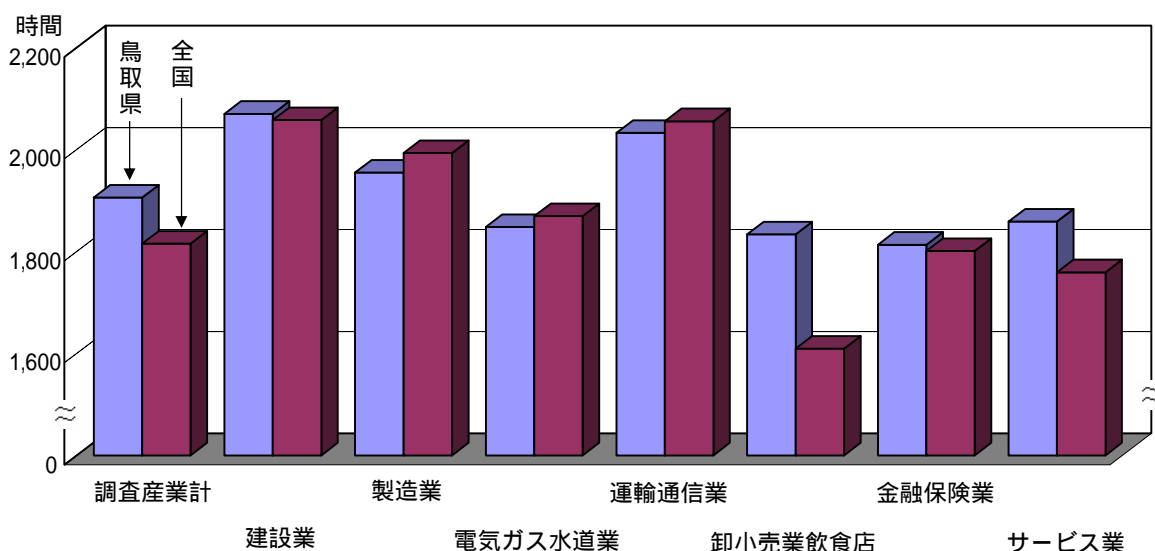

(3) 産業別の比較

総実労働時間を産業別にみると、建設業(15.2%増)、電気・ガス・熱供給・水道業(7.4%増)など4産業で前年より増加したが、卸売・小売業、飲食店(2.9%減)、製造業(1.4%減)など3産業は前年より減少した。

年間の総実労働時間をみると最も少ない産業は金融・保険業(1,813.2時間)次いで卸売・小売業、飲食店(1,833.6時間)であった。逆に、最も多い産業は、建設業(2,070.0時間)であった。

所定外労働時間は、建設業(100.4%増)、電気・ガス・熱供給・水道業(71.0%増)など5産業で前年より増加したが、卸売・小売業、飲食店(24.1%減)、運輸・通信業(1.6%減)で前年より減少した。

3 雇用

(1) 雇用の動き

常用労働者数は、調査産業計で 180,274 人、前年比 1.8%減となった。

表6 年平均雇用状況（5人以上）

区 分	常 用			パ-トタイム			入 職 率			離 職 率		
	労働者数	前年比		労働者比	前年差		%	前年差		%	前年差	
		16年	15年		16年	15年		16年	15年		16年	15年
調 査 産 業 計	180,274	-1.8	-0.5	18.0	-0.2	-0.3	1.8	0.2	-0.4	1.9	0.2	-0.6
建 設 業	18,771	1.6	2.5	3.4	0.4	1.3	1.5	0.4	0.1	2.0	1.1	-1.0
製 造 業	38,365	-3.6	-6.0	16.9	1.4	0.3	1.0	-0.1	-0.1	1.2	0.0	-0.7
電 気 ガ ス 水 道 業	929	-2.6	3.8	1.2	0.0	0.3	1.0	-0.1	1.0	1.1	0.3	0.2
運 輸 通 信 業	12,366	0.1	1.0	12.3	6.4	1.0	1.5	0.6	-1.3	1.5	0.5	-1.1
卸 小 売 業 飲 食 店	41,453	0.0	-1.3	32.1	-2.0	-4.6	1.6	-0.3	-0.7	1.8	-0.3	-1.0
金 融 保 険 業	5,432	-12.8	-9.3	5.5	-1.9	1.9	2.2	0.7	-1.6	3.0	4.1	-1.1
サ - ビ ス 業	62,300	-1.1	3.4	16.4	-2.9	1.4	2.5	0.5	-0.3	2.4	0.4	-0.1
全 国 (調 査 産 業 計)	千人 42,831	0.4	-0.5	25.3	2.7	0.7	2.1	0.0	0.0	2.1	0.0	0.0

(注) 1) パートタイム労働者比率は、常用労働者に占めるパートタイム労働者の割合。
2) 入職(離職)率は、前月末労働者に対する入職(離職)の割合。

(2) 産業別の比較

常用労働者数を産業別にみると、建設業(1.6%増)、運輸・通信業(0.1%増)で増加し、金融・保険業(12.8%減)、製造業(3.6%減)など4産業で減少した。

常用労働者数の構成比をみると、サービス業(34.6%)が最も多く、次いで卸売・小売業、飲食店(23.0%)、製造業(21.3%)となっている。

図7 常用労働者の産業別構成比(5人以上)

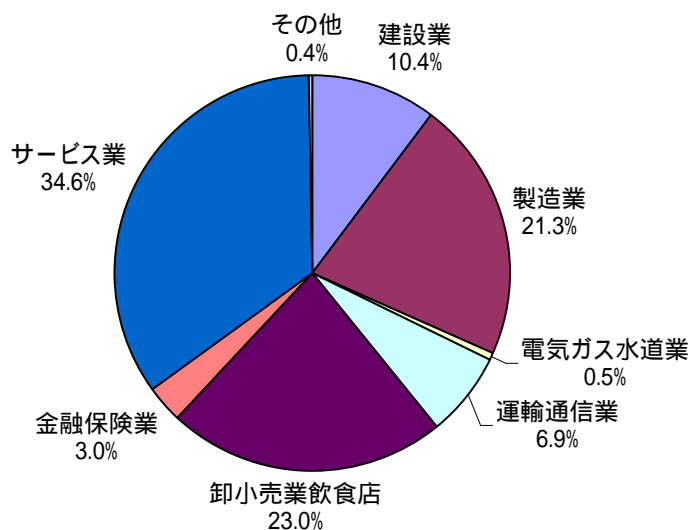

(3) 男女別の比較

常用労働者のうち男性は、調査産業計で 101,605 人となり全体の 56.4% を占めている。産業別にみると、男性の占める割合が半数を超えているのは、サービス業（46.4%）を除く全産業であった。

全国の男女比率をみると、調査産業計で男性の 57.5% に対し女性が 42.5% となり、鳥取県では全国と比較して女性の占める割合が 1.1 ポイント高くなっている。

図8 常用労働者の男女別構成比（5人以上）

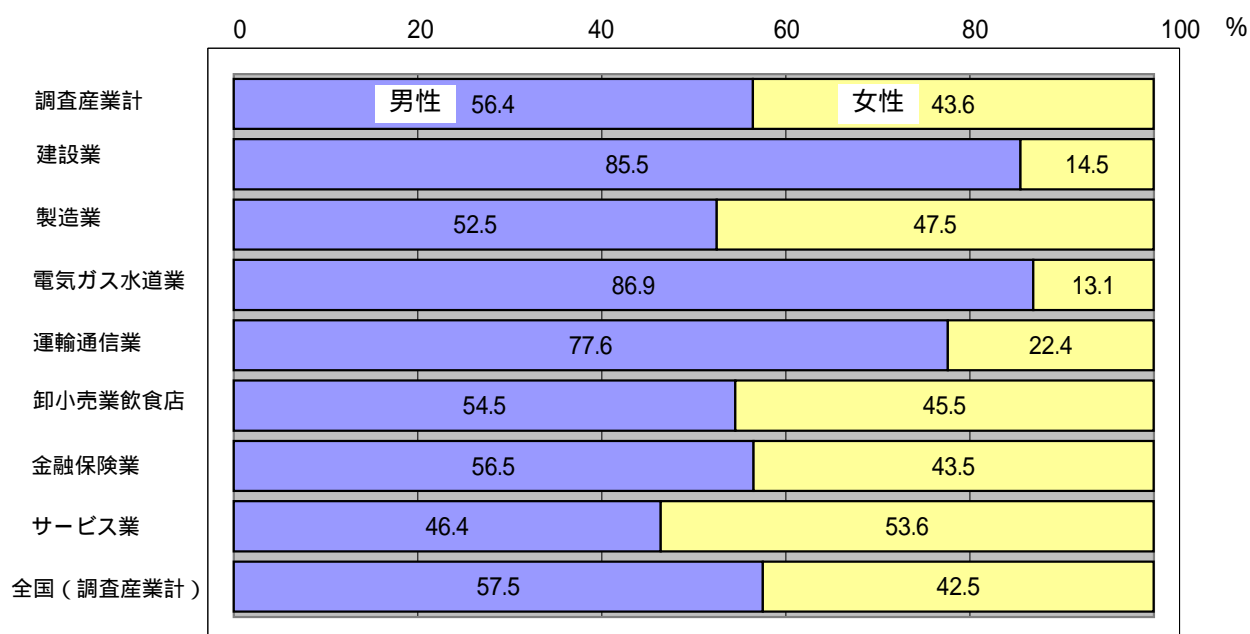

(4) パートタイム労働者

常用労働者のうちパートタイム労働者数は、調査産業計で 32,493 人、前年比 3.8% 増となった。また、パートタイム労働者の比率は 18.0% で、前年を 0.2 ポイント下回った。

産業別にみると、卸売・小売業，飲食店（32.1%）が最も高く、次いで製造業（16.9%）、サービス業（16.4%）となっている。男女別では、調査産業計で男性の 8.0% に対して、女性は 31.0% と男性のおよそ 3.9 倍になっている。

全国のパートタイム労働者の比率は、調査産業計 25.3% となり、鳥取県より 7.3 ポイント高くなっている。

(5) 労働異動率

雇用の動きを労働異動率で見ると、調査産業計で入職率 1.8%、離職率 1.9%となり、離職超過となった。

月別で見ると、入職超過となったのは、新規採用の時期の4月のほか、9月、12月であった。

図9 労働異動率の年別の推移(調査産業計)(5人以上)



図10 労働異動率の月別の推移(調査産業計)(5人以上)



事業所規模 30人以上

1 賃金

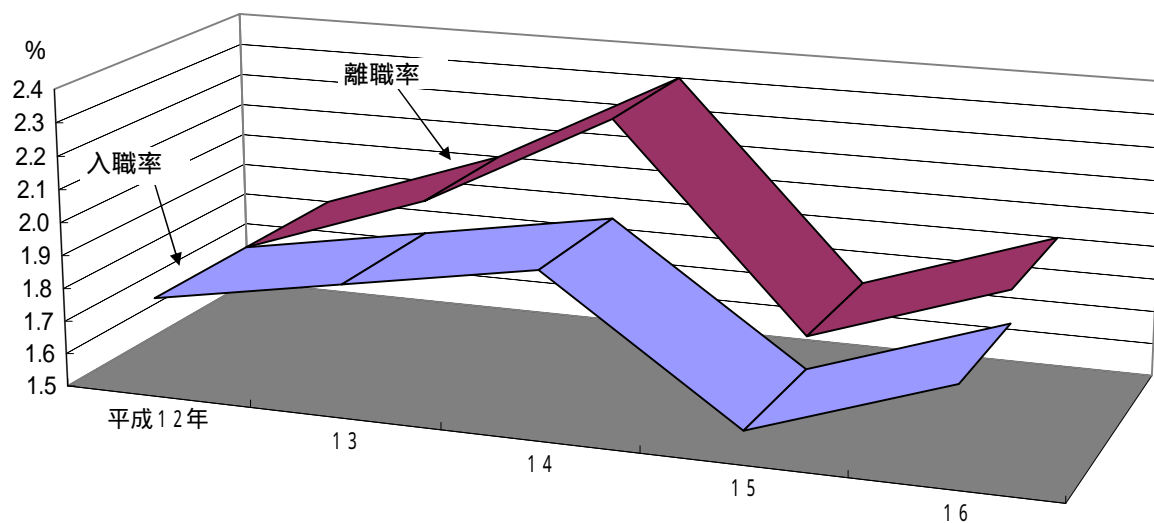
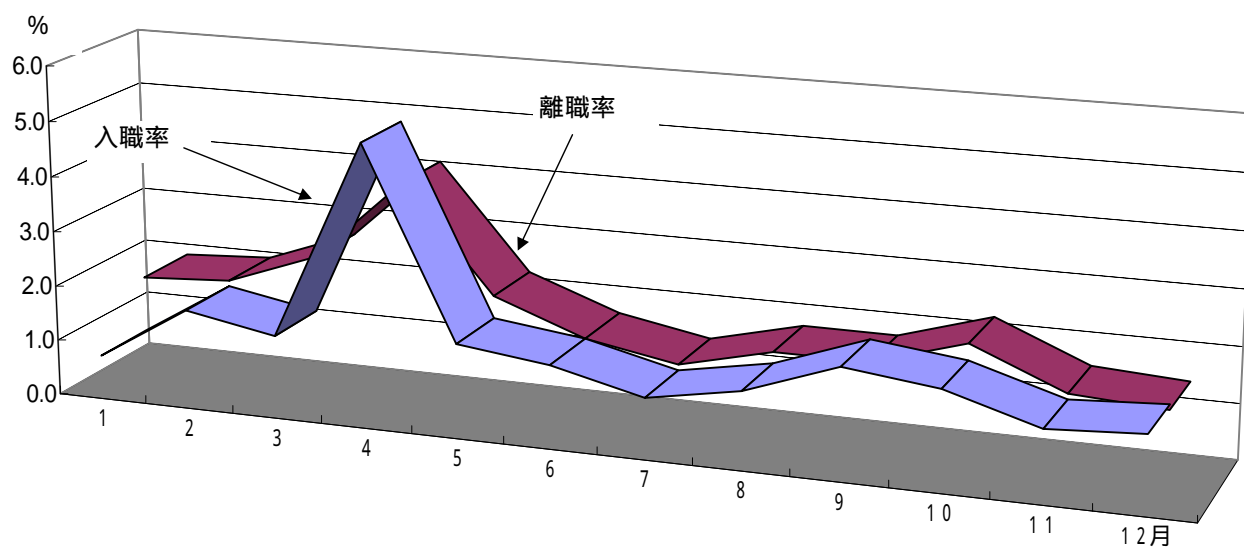
(1) 賃金の動き

現金給与総額は、調査産業計で 325,985 円、前年比 0.9%増となった。

内訳は、きまって支給する給与が 266,433 円、前年比 1.9%増、ボーナスを中心とした特別に支給された給与が 59,552 円(年間 714,624 円)で、前年より 2,087 円多かった。

現金給与額の実質賃金指数は 102.1 で、前年比 0.6%上昇となった。

図 1 1 現金給与総額の推移(前年比)(30人以上)
- 調査産業計 -



表 7 1人平均月間現金給与額(30人以上)

区 分	現金給与			きまって支給する			所 定 内			特 別 に		
	総 額	前 年 比		給 与	前 年 比		給 与	前 年 比		支 払 わ れ た 給 与	前 年 差	
	円	%	%	円	%	%	円	%	%	円	円	円
調 査 産 業 計	325,985	0.9	4.6	266,433	1.9	3.2	246,304	1.2	2.7	59,552	2,087	4,139
建 設 業	326,603	-7.3	5.0	295,320	2.0	-2.2	271,136	-1.2	-2.8	31,283	-32,372	24,556
製 造 業	287,445	3.8	0.1	238,895	2.6	1.3	215,268	1.1	-0.2	48,550	5,658	-2,794
電 気 ガ ス 水 道 業	507,955	4.3	-2.5	378,211	1.9	-1.1	348,207	1.6	-0.5	129,744	11,145	-5,285
運 輸 通 信 業	345,398	-8.2	1.0	284,194	-5.2	-1.2	257,487	0.6	-1.0	61,204	-22,972	11,833
卸 小 売 業 飲 食 店	224,334	-1.7	9.0	193,656	-4.4	10.5	183,132	-6.4	10.6	30,678	11,003	-3,257
金 融 保 険 業	426,208	10.6	5.7	326,624	10.9	4.2	317,333	12.6	1.9	99,584	14,751	3,575
サ ー ビ ス 業	386,092	2.8	6.5	305,623	4.5	3.7	285,830	2.6	3.7	80,469	5,732	7,346
全 国 (調 査 産 業 計)	376,964	-0.8	-0.1	299,380	-0.1	0.0	273,978	-0.4	-0.3	77,584	-4,609	255

(2) 全国との比較

全国の現金給与総額を 100 とした鳥取県の賃金水準は、調査産業計で 86.5 となり、前年 (78.4) より 8.1 ポイント縮小した。

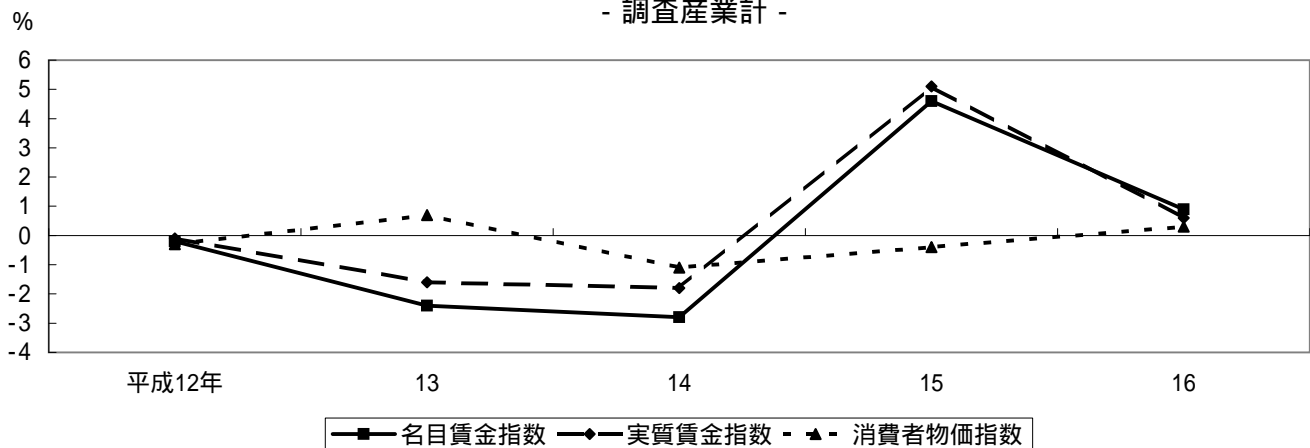
産業別にみると、製造業 (68.5) の格差が最も大きく、サービス業 (102.0) が全国を上回っている。

図 1 2 現金給与総額の全国との産業別比較 (30 人以上)



表 8 現金給与総額の全国との産業別比較 (全国の各産業 = 100) (30 人以上)

区 分	調査産業計	建設業	製造業	電気ガス水道業	運輸通信業	卸小売業飲食店	金融保険業	サービス業
平成 1 2 年	82.9	78.0	69.5		100.8	82.3	75.9	93.2
1 3	81.8	76.1	66.8		101.2	80.7	75.9	93.1
1 4	78.0	80.2	68.1	81.7	96.8	66.2	67.7	85.9
1 5	78.4	86.3	65.7	80.2	106.3	61.2	68.7	86.8
1 6	86.5	75.4	68.5	83.3	92.4	85.4	78.3	102.0

(3) 産業別の比較

現金給与総額を産業別に前年と比較してみると、金融・保険業(10.6%増)、電気・ガス・熱供給・水道業(4.3%増)など4産業で前年を上回った。

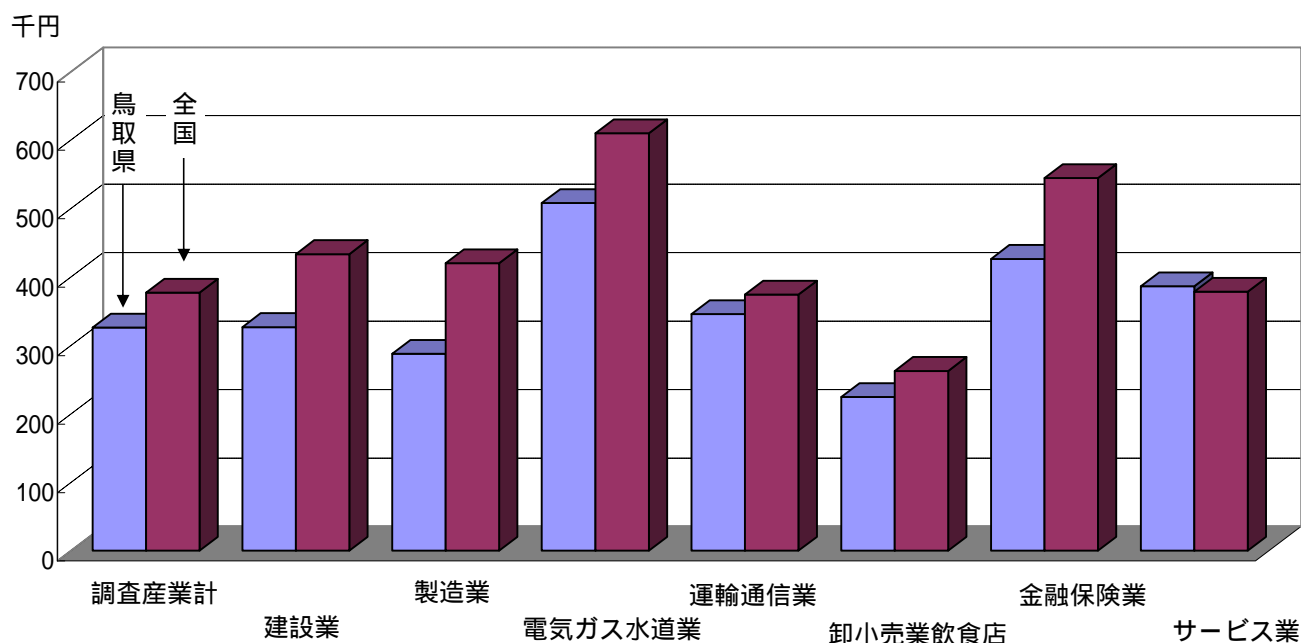
調査産業計の現金給与総額を100として産業別に比較すると電気・ガス・熱供給・水道業(155.8)が最も高く、次いで金融・保険業(130.7)となっている。逆に最も低いのは、卸売・小売業、飲食店(68.8)で、次いで製造業(88.2)となっている。

図13 産業別現金給与総額の前年比(30人以上)



表9 現金給与額の産業別比較(30人以上)

区分	調査産業計	建設業	製造業	電気ガス水道業	運輸通信業	卸小売業飲食店	金融保険業	サービス業
平成12年	100.0	107.8	85.7		124.8	76.7	125.7	114.0
13	100.0	106.7	83.5		125.3	76.8	127.6	115.4
14	100.0	111.4	90.4	165.4	126.8	63.9	118.6	113.0
15	100.0	117.5	88.3	161.7	134.2	59.9	118.7	112.5
16	100.0	100.2	88.2	155.8	106.0	68.8	130.7	118.4
全国(平成16年)	100.0	114.9	111.4	161.8	99.2	69.7	144.4	100.4

(4) 男女別の比較

男女別の調査産業計の現金給与総額をみると、男性は 376,894 円、女性は 252,250 円となっている。

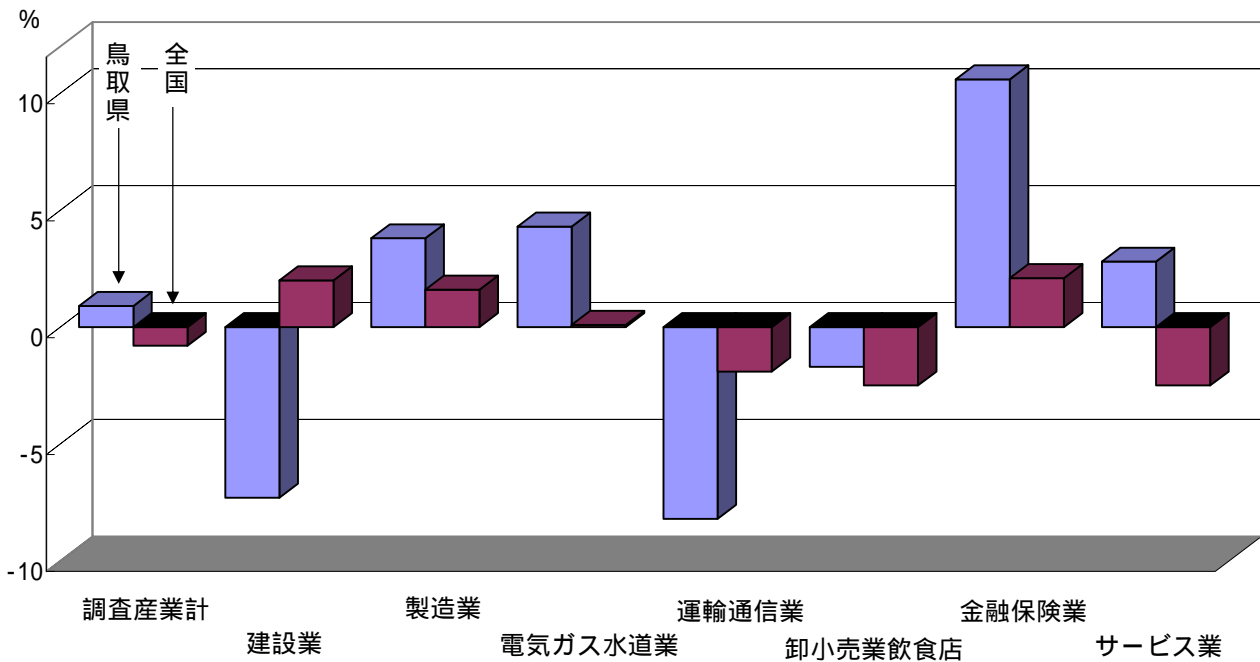
男性を 100 とした場合の女性の賃金割合は 66.9 となっている。

これを産業別にみると、サービス業の 77.6 が最も高く、製造業、金融・保険業の 51.9 が最も低くなっている。

図 1 4 現金給与総額の産業別男女別比較 (30人以上)



表 1 0 現金給与総額の産業別男女別比較 (30人以上)

区分	調査産業計	建設業	製造業	電気ガス水道業	運輸通信業	卸小売業飲食店	金融保険業	サービス業
男性	376,894	338,542	366,294	526,868	372,015	273,091	540,882	433,597
女性	252,250	230,141	189,962	387,829	194,504	147,138	280,666	336,257
男性 100 に対する女性の割合	66.9	68.0	51.9	73.6	52.3	53.9	51.9	77.6

(5) 賞与の支給状況

夏季賞与(6月～8月支給)の支給総額は、調査産業計で332,103円、前年比13.1%減となった。

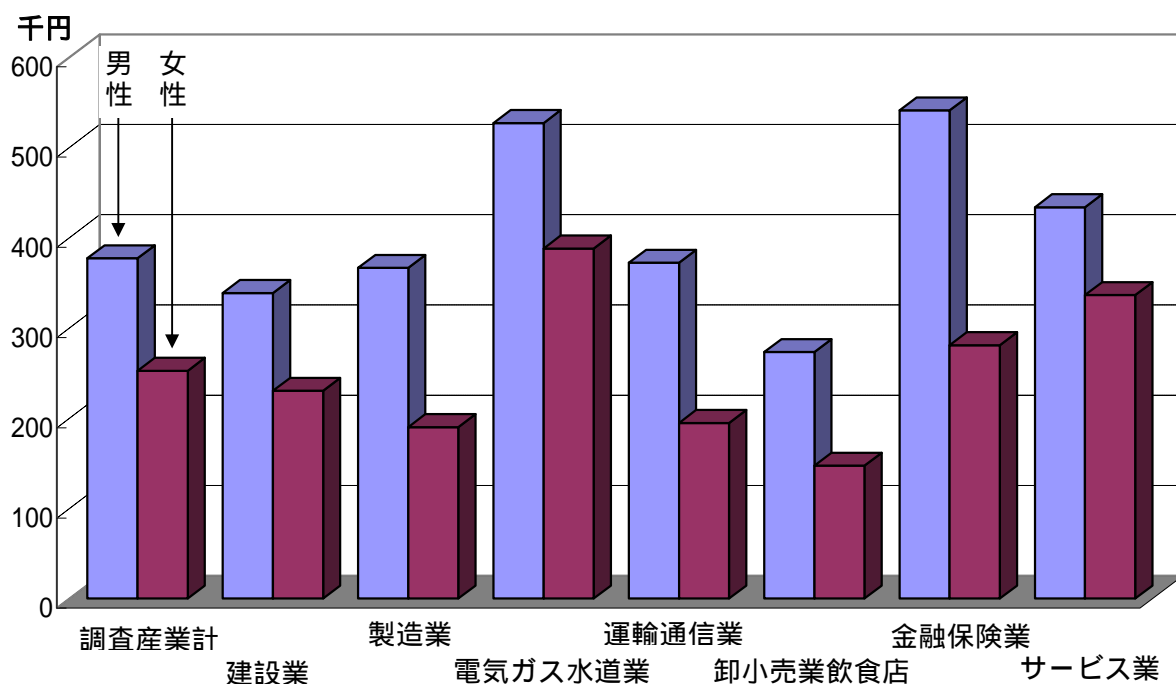
年末賞与(11月～翌年1月支給)は416,822円、前年比7.1%増となった。

所定内給与に対する割合は、夏季給与(1.28か月)が前年(1.19か月)より0.09か月増、年末賞与(1.44か月)が前年(1.13か月)より0.31か月増加した。

表11 賞与の支給状況(30人以上)

区 分	夏 季 賞 与					年 末 賞 与				
	支給労働者 1人平均 支 給 額	前年比		所定内給与に 対する割合		支給労働者 1人平均 支 給 額	前年比		所定内給与に 対する割合	
		16年	15年	16年	15年		16年	15年	16年	15年
		円	%	%	ヶ月		ヶ月	円	%	%
調 査 産 業 計	332,103	-13.1	0.3	1.28	1.19	416,822	7.1	-2.6	1.44	1.13
建 設 業	195,014	-48.9	24.2	0.75	1.39	256,868	-22.1	0.2	0.84	0.98
製 造 業	357,440	5.8	2.0	1.16	1.01	350,883	-2.2	2.6	1.12	1.01
電 気 ガ ス 水 道 業	754,603	-6.9	14.2	2.23	2.26	800,308	2.4	7.6	2.54	2.21
運 輸 通 信 業	454,926	-0.4	8.7	1.53	1.46	418,348	-11.2	-0.9	1.62	1.55
卸 小 売 業 飲 食 店	94,494	-52.9	-1.1	0.88	0.79	216,198	36.9	-26.7	1.36	0.63
金 融 保 険 業	707,841	26.5	10.3	2.53	1.80	634,771	12.5	6.6	2.12	2.03
サ ー ビ ス 業	472,061	11.8	-14.5	1.50	1.24	526,626	15.6	-6.5	1.60	1.31
全 国 (調 査 産 業 計)	465,776	-1.0	1.2	1.29	1.30	493,999	1.4	-1.6	1.30	1.37

図15 賞与の前年比の推移(調査産業計)(30人以上)

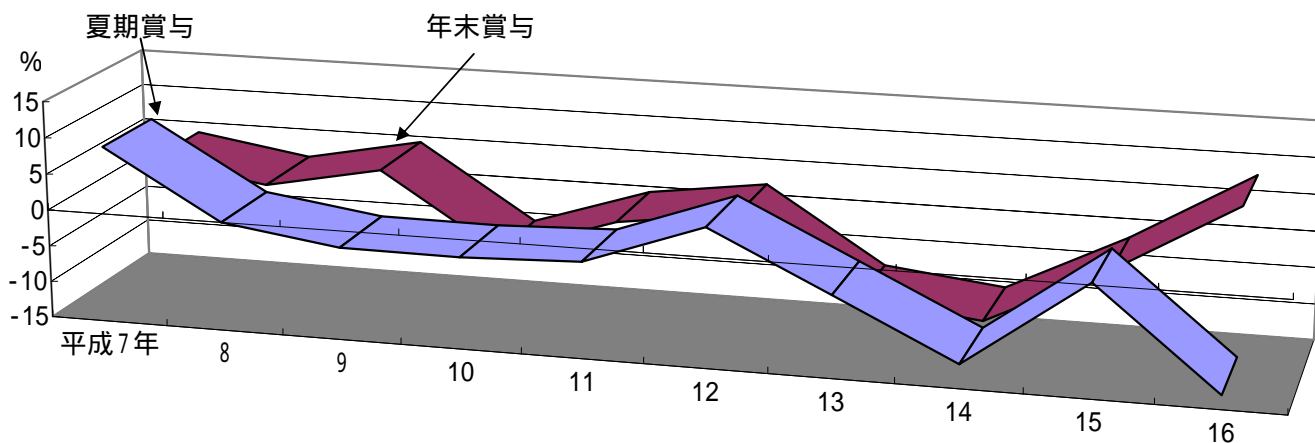

2 出勤日数及び労働時間

(1) 出勤日数及び労働時間の動き

出勤日数は、調査産業計で 20.5 日、年間に換算すると 246.0 日となり前年（242.4 日）と比べて 3.6 日増加した。

総実労働時間は、160.7 時間、前年比 0.7% 増となった。年間では 1,928.4 時間となり前年（1,893.6 時間）より 34.8 時間増加した。

総実労働時間の内訳は、所定内労働時間が 150.3 時間、前年比 1.1% 増となった。また、所定外労働時間は 10.4 時間、前年比 3.6% 減となった。

図 16 労働時間の推移（前年比）（30人以上）
- 調査産業計 -



表 1 2 1 人平均月間出勤日数及び労働時間（30人以上）

区 分	出 勤 日 数	前 年 差		総 実 労 働 時 間 数			所 定 内 労 働 時 間 数			所 定 外 労 働 時 間 数		
		16年	15年	時間	前年比	%	時間	前年比	%	時間	前年比	%
調 査 産 業 計	20.5	0.3	0.1	160.7	0.7	1.6	150.3	1.1	0.5	10.4	-3.6	20.9
建 設 業	21.9	0.4	0.1	173.2	3.0	-2.8	161.0	4.1	-4.1	12.2	-9.3	15.6
製 造 業	20.0	0.0	0.1	164.0	-1.7	3.7	151.5	-1.8	2.2	12.5	-0.6	29.6
電 気 ガ ス 水 道 業	19.2	0.6	-0.2	153.4	7.2	-2.5	144.0	3.8	-1.3	9.4	82.7	-18.3
運 輸 通 信 業	20.7	-0.1	0.0	171.8	-5.8	0.0	153.3	-4.2	-0.8	18.5	-16.9	6.1
卸 小 売 業 飲 食 店	22.9	2.5	0.1	156.1	1.9	7.9	147.2	2.4	5.5	8.9	13.4	52.1
金 融 保 険 業	19.6	0.9	0.1	145.5	13.6	-3.4	140.4	12.7	-4.1	5.1	50.1	19.0
サ ー ビ ス 業	19.7	-0.4	0.1	156.9	4.0	-1.4	149.3	4.2	-1.9	7.6	3.9	6.9
全国(調査産業計)	19.6	0.0	0.0	153.3	0.6	0.2	140.9	0.4	-0.2	12.4	4.1	5.5

(2) 全国との比較

全国の総実労働時間は、調査産業計で年間 1,839.6 時間となり、鳥取県 (1,928.4 時間) が 88.8 時間長くなっている。

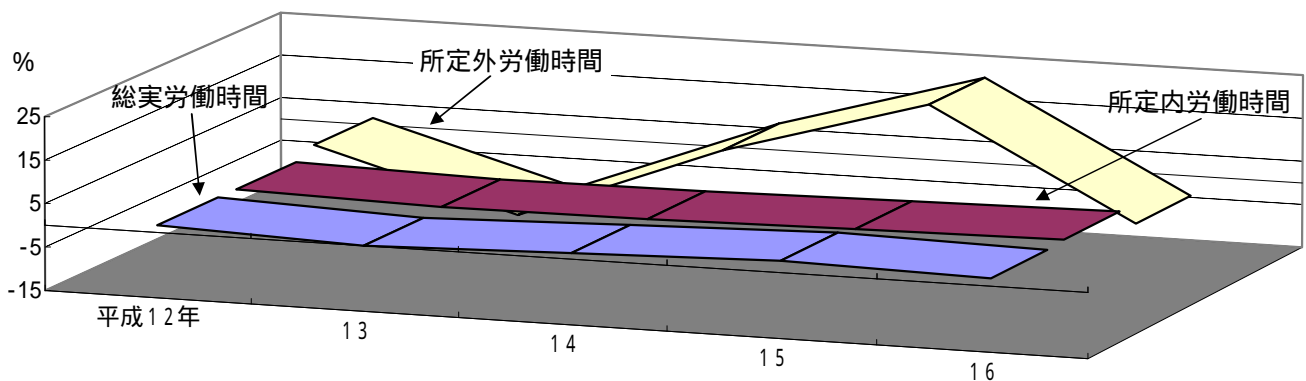
内訳は、所定内労働時間が、全国 (1,690.8 時間) より鳥取県 (1,803.6 時間) が 112.8 時間長くなっているが、所定外労働時間は、逆に全国 (148.8 時間) より鳥取県 (124.8 時間) が 24.0 時間短くなっている。

全国と比較して年間の総実労働時間の短い産業は、金融・保険業が全国より 50.4 時間、製造業が 44.4 時間、電気・ガス・熱供給・水道業が 31.2 時間短くなっている。

逆に、卸売・小売業、飲食店で 273.6 時間、サービス業が 114.0 時間、建設業が 34.8 時間、運輸・通信業が全国より 13.2 時間長くなっている。

図 17 総実労働時間 (年間) の全国との産業別比較 (30人以上)

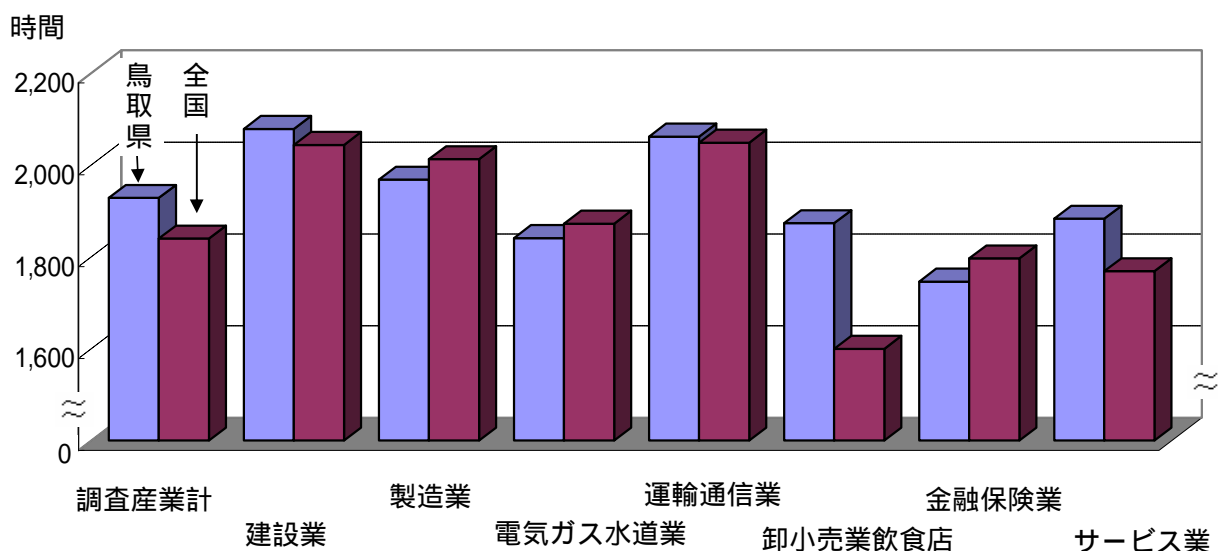

(3) 産業別の比較

総実労働時間を産業別にみると、金融・保険業 (13.6% 増)、電気・ガス・熱供給・水道業 (7.2% 増)、サービス業 (4.0% 増) など 5 産業で前年より増加したが、運輸・通信業 (5.8% 減)、製造業 (1.7% 減) の 2 産業は前年より減少した。

年間の総実労働時間をみると、最も少ない産業は、金融・保険業 (1,746.0 時間)、次いで電気・ガス・熱供給・水道業 (1,840.8 時間) であった。逆に、最も多い産業は建設業 (2,078.4 時間) であった。

所定外労働時間は、電気・ガス・熱供給・水道業 (82.7% 増)、金融・保険業 (50.1% 増) など 4 産業で前年より増加したが、運輸・通信業 (16.9% 減)、建設業 (9.3% 減) など 3 産業で前年より減少した。

3 雇用

(1) 雇用の動き

常用労働者数は、調査産業計で 97,251 人で、前年と比べて 1.1% 増となった。

図 1 8 常用労働者の推移（前年比）（30人以上）



表 1 3 年平均雇用状況（30人以上）

区 分	常 用			パ-トタイム			入 職 率			離 職 率		
	労働者数	前年比		労働者	前年差		前年差			前年差		
		16年	15年	比	16年	15年	16年	15年	16年	15年	16年	15年
	人	%	%	%	ポイント	ポイント	%	ポイント	ポイント	%	ポイント	ポイント
調 査 産 業 計	97,251	1.1	0.0	16.3	-1.3	0.4	1.8	0.3	-0.1	1.6	0.1	-0.4
建 設 業	5,195	2.5	4.0	0.8	0.8	0.0	1.3	0.7	0.0	1.0	0.3	-0.6
製 造 業	29,596	-1.7	-5.4	15.0	0.9	2.0	1.0	0.0	-0.1	1.0	-0.1	-0.8
電 気 ガ ス 水 道 業	762	-20.0	3.8	1.4	1.0	0.3	1.0	-0.1	1.0	1.0	0.2	0.2
運 輸 通 信 業	7,825	0.7	1.6	14.7	10.9	-1.0	2.0	0.9	-0.4	1.8	0.6	-0.2
卸 小 売 業 飲 食 店	15,346	6.6	-0.4	35.7	-16.6	2.4	1.8	-0.1	-0.2	1.3	-0.8	-0.2
金 融 保 険 業	2,242	-6.3	-3.2	7.6	-1.7	3.1	1.2	-1.4	-0.3	1.7	-0.9	-0.1
サ - ビ ス 業	36,284	2.2	6.1	12.6	-3.1	-1.3	2.5	0.6	-0.3	2.2	0.4	-0.2
全 国 (調 査 産 業 計)	千人 24,944	0.1	-1.3	21.4	2.3	-0.1	1.9	0.0	0.0	1.9	-0.1	0.0

(2) 産業別の比較

常用労働者数を産業別にみると、卸売・小売業、飲食店（6.6%増）、建設業（2.5%増）、サービス業（2.2%増）など4産業で増加し、電気・ガス・熱供給・水道業（20.0%減）、金融・保険業（6.3%減）など3産業は減少した。

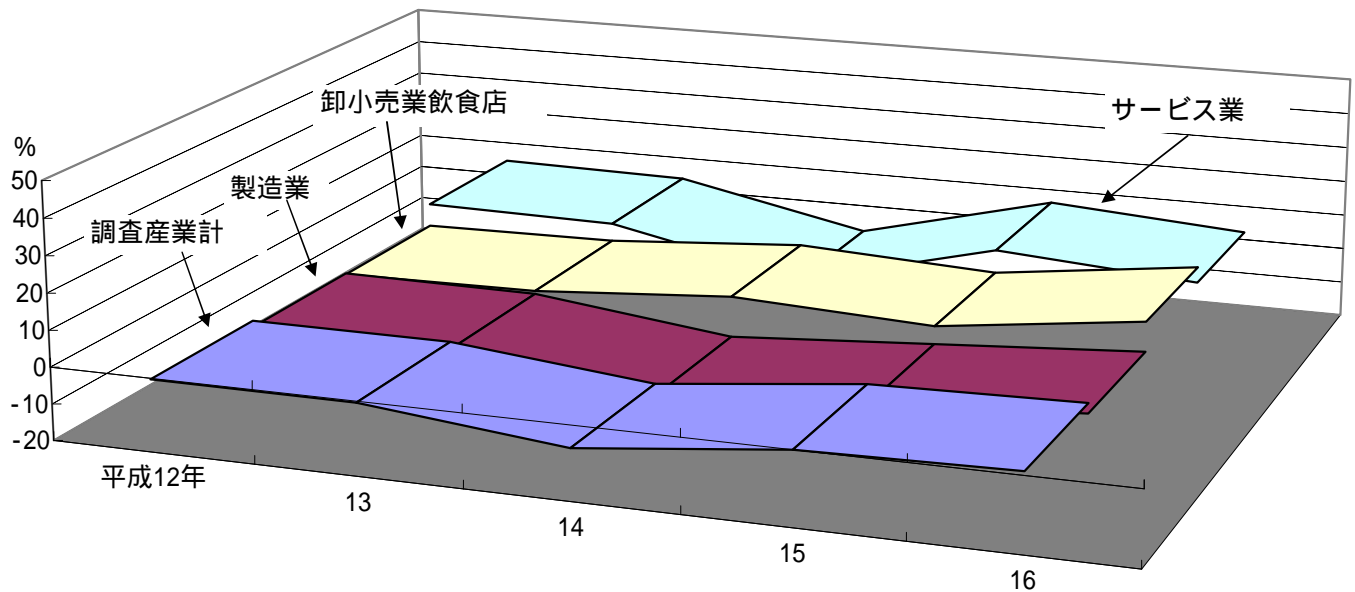
常用労働者数の構成比をみると、サービス業（37.3%）が最も多く、次いで製造業（30.4%）となり、この2産業で全体の約7割を占めている。

図19 常用労働者の産業別構成比（30人以上）

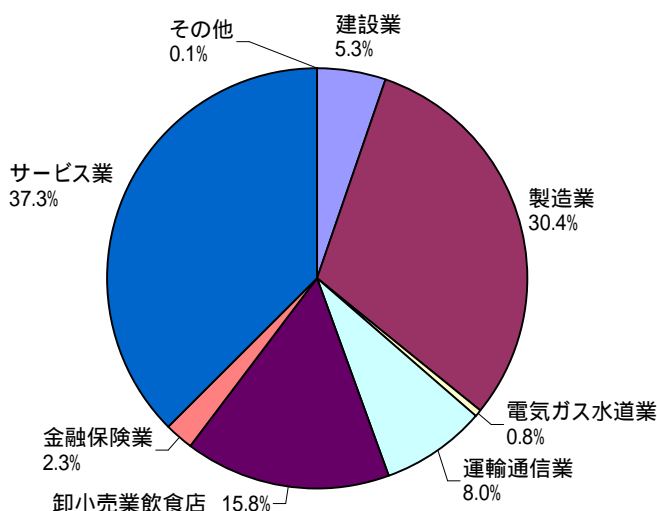

(3) 男女別の比較

常用労働者数のうち男性は、調査産業計で57,533人となり全体の59.2%を占めている。産業別にみると、全ての産業で男性の占める割合が半数を超えている。

全国の男女比率をみると、調査産業計で男性の60.0%に対し女性の40.0%となり、鳥取県では全国と比較して女性の占める割合が0.8ポイント高くなっている。

図20 常用労働者の男女別構成比（30人以上）

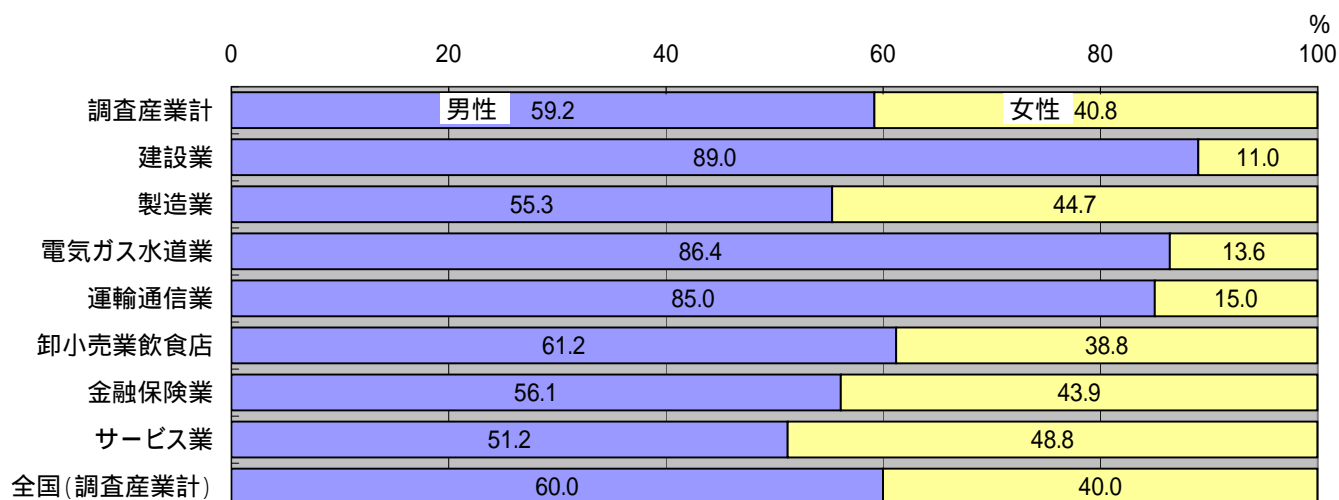

(4) パートタイム労働者

常用労働者のうちパートタイム労働者数は、調査産業計で15,843人、前年比1.2%減となった。また、パートタイム労働者の比率は16.3%で、前年を1.3ポイント下回った。

産業別にみると、卸売・小売業、飲食店(35.7%)が最も高く、次いで製造業(15.0%)、運輸・通信業(14.7%)となっている。男女別では、調査産業計で男性の8.5%に対して、女性は27.6%と男性のおよそ3.2倍になっている。

全国のパートタイム労働者の比率は、調査産業計21.4%となり、鳥取県より5.1ポイント高くなっている。

図2-1 パートタイム労働者比率の年別の推移(30人以上)



図2-2 パートタイム労働者比率の月別の推移(30人以上)



(5) 労働異動率

雇用の動きを労働異動率で見ると、調査産業計で入職率 1.8% に対して離職率は 1.6% となった。

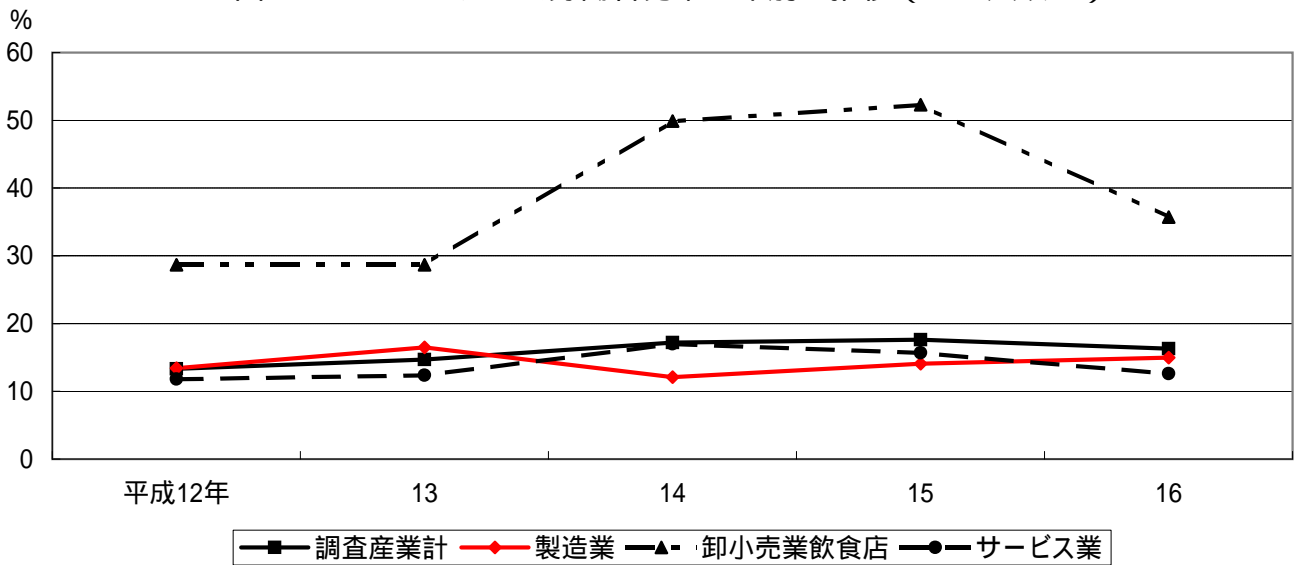
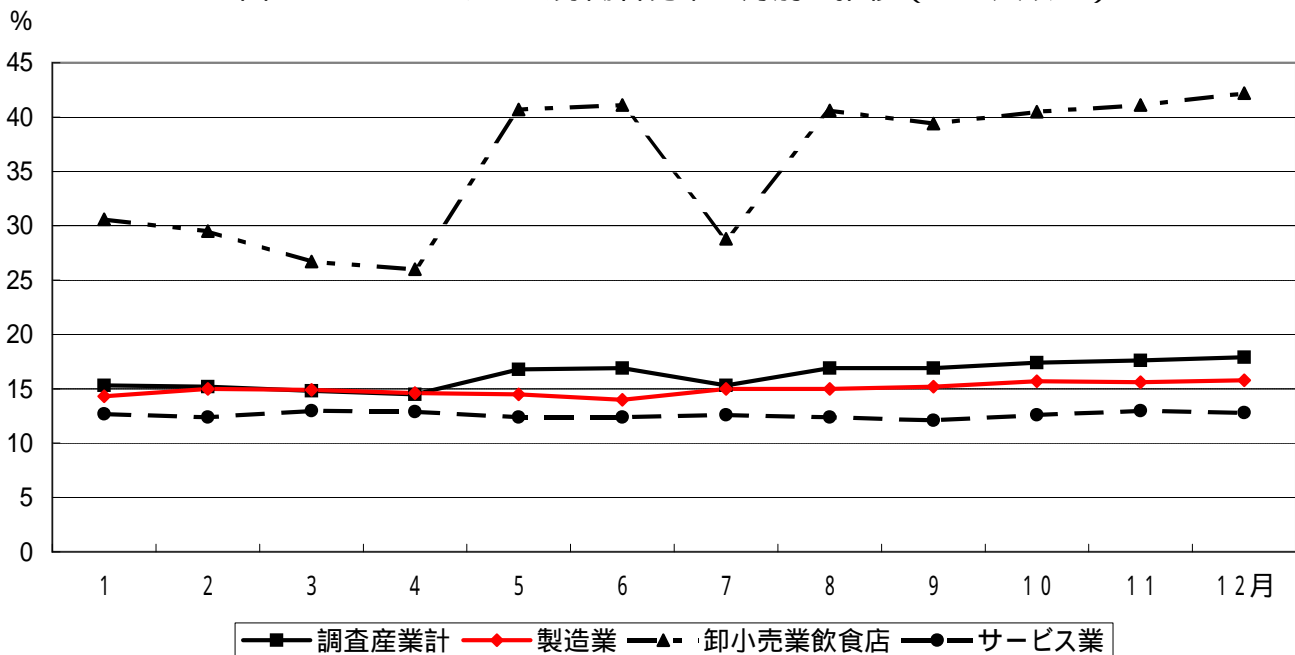
月別で見ると、入職超過となったのは、新規採用の時期の4月のほか5月、6月、7月、9月、12月であった。

図23 労働異動率の年別の推移(調査産業計)(30人以上)



図24 労働異動率の月別の推移(調査産業計)(30人以上)



事業所規模別の比較

1 賃金

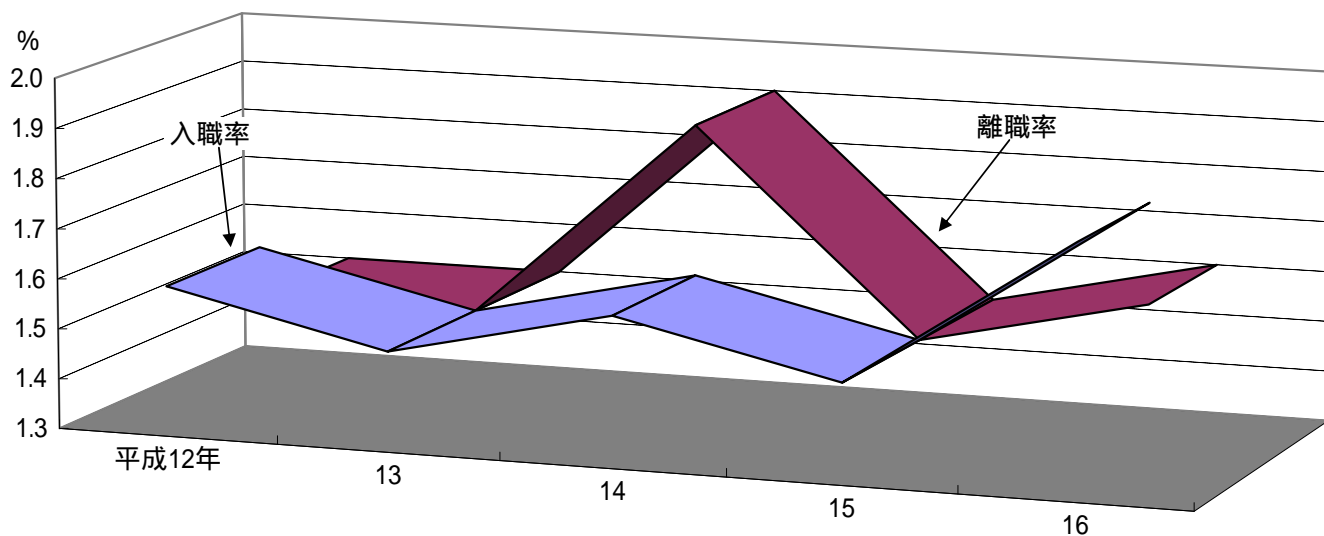
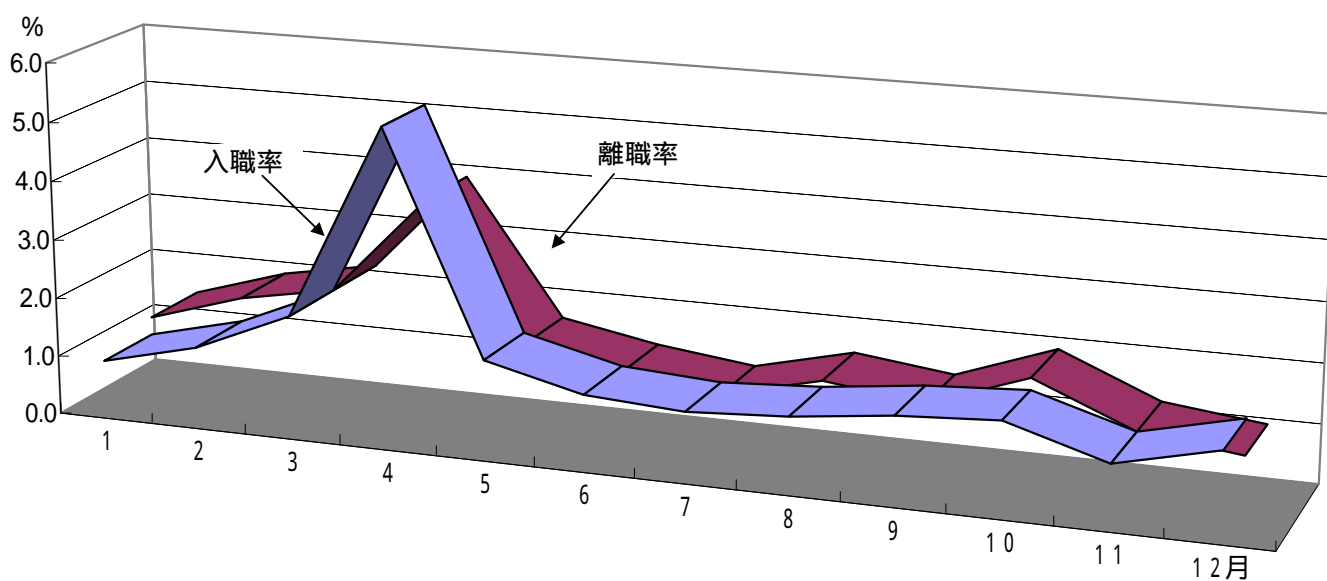
規模100人以上の調査産業計の現金給与総額を100とした場合、規模30～99人が86.3、前年差14.6ポイント縮小、規模5～29人が76.8、前年差1.1ポイント縮小となった。

図25 現金給与総額の規模別比較（調査産業計）



表14 現金給与総額の規模別比較（調査産業計）

区 分	調 査 産 業 計					
	100人以上		30～99人		5人～29人	
	実 額	格 差	実 額	格 差	実 額	格 差
平成12年	円	%	円	%	円	%
13	355,527	100.0	305,694	86.0	275,730	77.6
14	345,186	100.0	305,487	88.5	285,160	82.6
15	348,436	100.0	253,158	72.7	279,924	80.3
16	353,974	100.0	253,851	71.7	268,062	75.7
16	351,885	100.0	303,571	86.3	270,353	76.8

2 労働時間

調査産業計の総実労働時間を比較すると、規模100人以上が160.3時間(年間1,923.6時間)、規模30～99人が161.0時間(年間1,932.0時間)、規模5～29人が156.6時間(年間1,879.2時間)となった。

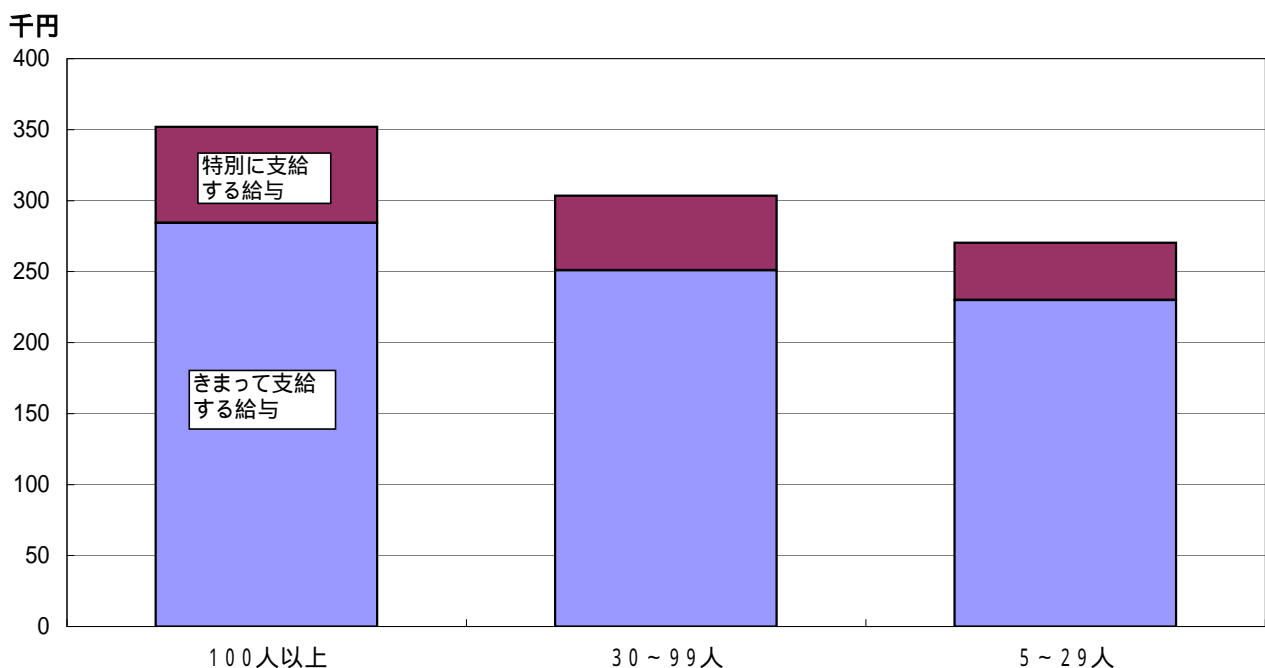
図26 総実労働時間(年間)の規模別比較(調査産業計)



表15 総実労働時間の規模別比較(調査産業計)

区 分	調 査 産 業 計					
	100人以上		30～99人		5～29人	
	月 間	年 間	月 間	年 間	月 間	年 間
平成12年	時間	時間	時間	時間	時間	時間
	155.5	1,866.0	160.8	1,929.6	159.4	1,912.8
13	153.7	1,844.4	158.8	1,905.6	157.2	1,886.4
14	155.4	1,864.8	157.7	1,892.4	155.5	1,866.0
15	157.6	1,891.2	157.9	1,894.8	153.2	1,838.4
16	160.3	1,923.6	161.0	1,932.0	156.6	1,879.2

統計表

第 1 - 1 表 名目賃金指数（現金給与総額）

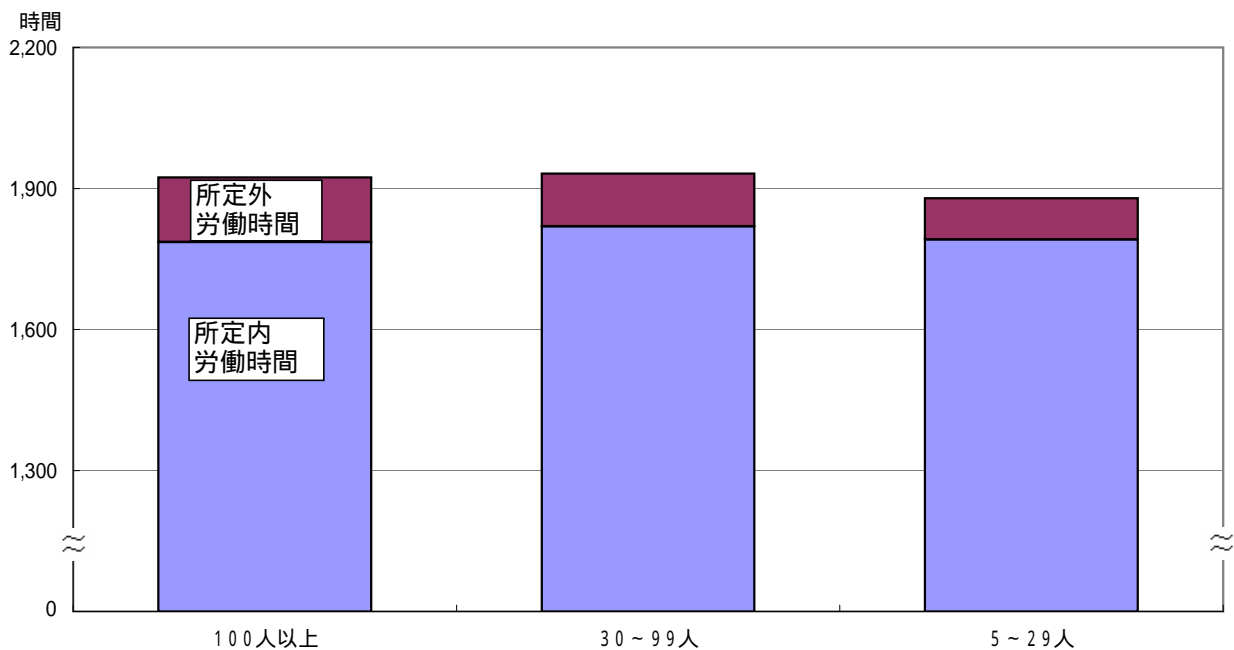
（事業所規模5人以上）

区 分	調査産業計		建設業		製造業		電気ガス水道業		運輸通信業		卸小売業飲食店		金融保険業		サービス業	
	前年比	前年比	前年比	前年比	前年比	前年比	前年比	前年比	前年比	前年比	前年比	前年比	前年比	前年比	前年比	
平成12年	100.0	3.3	100.0	4.3	100.0	2.5			100.0	-1.0	100.0	8.6	100.0	-3.4	100.0	3.3
13	100.1	0.1	99.7	-0.3	96.8	-3.2			103.8	3.8	99.1	-0.9	109.3	9.3	101.5	1.5
14	97.7	-2.4	96.8	-2.9	96.5	-0.3	96.1		92.6	-10.8	94.0	-5.1	111.4	1.9	99.3	-2.2
15	98.6	0.9	87.3	-9.8	96.1	-0.4	93.7	-2.5	91.0	-1.7	106.0	12.8	121.2	8.8	97.9	-1.4
16	99.5	0.9	94.1	7.8	97.7	1.7	96.7	3.2	86.9	-4.5	100.5	-0.1	131.3	8.3	100.8	3.0
16年1月	89.1	4.7	93.9	5.3	84.9	5.2	71.7	-1.4	81.2	10.8	97.4	5.2	124.7	15.9	84.3	1.8
2	83.9	4.4	89.3	12.2	82.5	0.1	71.1	-3.7	71.4	-2.6	90.7	3.3	103.6	18.1	80.8	5.8
3	85.9	-6.3	88.9	8.4	85.2	1.2	71.5	-5.8	70.6	-12.1	93.3	8.2	114.8	29.4	82.6	-20.4
4	84.6	3.7	87.5	1.7	84.6	1.4	73.0	1.8	71.4	-2.6	90.0	2.4	103.7	18.2	82.4	5.5
5	82.7	0.7	84.0	-2.4	82.9	-1.0	71.8	1.4	71.0	-3.1	85.9	-2.5	115.2	32.3	80.3	2.8
6	136.6	7.6	111.8	20.7	115.3	-2.1	189.8	-5.3	139.3	-10.6	105.5	6.2	242.0	29.7	156.3	17.8
7	113.7	-7.8	89.9	8.1	126.5	12.1	91.3	23.5	87.0	-1.9	126.0	-28.1	130.5	-31.0	112.9	-5.3
8	91.2	0.8	105.7	6.7	90.2	-2.8	72.3	0.3	73.1	0.4	98.2	-0.3	99.1	-1.6	87.4	1.7
9	81.7	-0.7	81.0	-5.3	81.9	0.2	72.8	3.9	77.1	5.9	81.3	-10.2	99.0	2.0	80.8	3.7
10	81.9	-0.2	83.9	6.3	82.8	0.5	73.8	3.8	71.6	-5.5	81.5	-9.0	97.1	0.6	81.4	3.6
11	83.0	-2.1	85.6	9.3	85.6	-2.4	73.4	3.4	71.3	-4.3	83.9	-7.9	96.9	-2.8	81.4	-0.6
12	180.2	4.2	127.9	19.3	169.7	3.4	227.8	13.3	157.9	-11.5	172.8	-6.9	249.4	10.2	198.6	10.8

（事業所規模30人以上）

区 分	調査産業計		建設業		製造業		電気ガス水道業		運輸通信業		卸小売業飲食店		金融保険業		サービス業	
	前年比	前年比	前年比	前年比	前年比	前年比	前年比	前年比	前年比	前年比	前年比	前年比	前年比	前年比	前年比	
平成12年	100.0	-0.2	100.0	5.2	100.0	0.5			100.0	2.6	100.0	-6.7	100.0	-1.8	100.0	-0.8
13	97.6	-2.4	99.1	-0.9	97.0	-3.0			99.1	-0.9	92.8	-7.2	96.9	-3.1	98.5	-1.5
14	94.9	-2.8	91.5	-7.7	96.4	-0.6	96.1		90.2	-9.0	90.1	-2.9	92.6	-4.4	95.7	-2.8
15	99.3	4.6	96.1	5.0	96.5	0.1	93.7	-2.5	91.1	1.0	98.2	9.0	97.9	5.7	101.9	6.5
16	100.2	0.9	89.1	-7.3	100.2	3.8	97.7	4.3	83.6	-8.2	96.5	-1.7	108.3	10.6	104.8	2.8
16年1月	85.6	-0.1	99.9	-11.4	85.7	8.1	71.7	-1.4	74.7	0.9	87.3	-3.4	73.2	3.4	85.6	-3.4
2	82.3	4.3	84.9	8.0	82.6	2.0	71.1	-3.7	68.5	-4.6	84.4	9.6	76.6	0.9	84.0	7.1
3	83.8	-12.1	87.7	2.2	83.7	0.1	71.5	-5.8	68.0	-13.3	88.4	5.7	89.7	26.0	84.9	-26.2
4	84.3	3.6	83.0	2.0	84.7	2.5	73.0	1.8	69.9	-3.9	89.5	-0.8	86.3	17.3	85.3	6.8
5	82.2	0.2	74.9	-21.6	83.2	0.6	71.8	1.4	69.6	-5.9	81.4	-10.5	107.5	45.5	83.1	6.4
6	148.7	11.4	79.0	-21.9	121.7	-0.7	189.8	-5.3	129.9	-16.1	122.5	25.8	244.5	80.3	177.0	25.2
7	110.4	-6.0	87.5	-8.3	133.9	18.0	101.1	36.8	83.3	-8.1	100.1	-26.6	82.9	-48.6	108.4	-11.5
8	88.7	0.6	114.8	10.8	91.4	-0.1	72.4	0.4	67.3	-5.1	86.6	-16.3	81.8	5.1	88.3	5.7
9	81.9	1.0	78.6	-5.8	83.3	3.9	72.8	3.9	72.1	-0.3	79.3	-11.9	82.5	11.2	83.2	3.4
10	81.8	0.0	80.1	2.2	83.8	2.7	74.9	5.3	69.5	-9.3	79.5	-6.6	82.0	9.2	83.0	1.8
11	82.7	-2.5	82.3	3.5	87.1	-0.9	74.7	5.2	69.4	-7.7	79.6	-10.3	83.2	11.7	82.8	-0.7
12	190.5	4.9	117.0	-25.5	181.3	5.4	227.5	13.1	160.7	-11.6	179.4	24.0	209.5	-0.7	211.7	11.1

（注） 鉱業、不動産業は、調査対象事業所が少ないため非公表とするが、調査産業計には含まれる。以下、同様とする。

第 1 - 2 表 実質賃金指数（現金給与総額）

（事業所規模5人以上）

区 分	調査産業計		建 設 業		製 造 業		電気ガス水道業		運輸通信業		卸小売業飲食店		金融保険業		サービス業	
	前年比	前年比	前年比	前年比	前年比	前年比	前年比	前年比	前年比	前年比	前年比	前年比	前年比	前年比	前年比	
平成12年	100.0	3.5	100.0	4.4	100.0	2.7			100.0	-0.9	100.0	8.8	100.0	-3.2	100.0	3.5
13	100.9	0.9	100.5	0.5	97.6	-2.4			104.6	4.6	99.9	-0.1	110.2	10.2	102.3	2.3
14	99.5	-1.4	98.6	-1.9	98.3	0.7	97.9		94.3	-9.8	95.7	-4.2	113.4	2.9	101.1	-1.2
15	100.8	1.3	89.3	-9.4	98.3	0.0	95.8	-2.1	93.0	-1.4	108.4	13.3	123.9	9.3	100.1	-1.0
16	101.4	0.6	95.9	7.4	99.6	1.3	98.6	2.9	88.6	-4.7	102.4	-5.5	133.8	8.0	102.8	2.7
16年1月	91.7	5.8	96.6	6.3	87.3	6.1	73.8	-0.4	83.5	11.8	100.2	6.1	128.3	17.0	86.7	2.7
2	85.7	3.9	91.2	11.8	84.3	-0.2	72.6	-4.1	72.9	-3.1	92.6	2.8	105.8	17.7	82.5	5.2
3	87.8	-6.3	90.9	8.5	87.1	1.3	73.1	-5.7	72.2	-12.0	95.4	8.4	117.4	29.6	84.5	-20.3
4	86.7	4.8	89.7	3.0	86.7	2.6	74.8	3.0	73.2	-1.5	92.2	3.5	106.3	19.6	84.4	6.7
5	84.3	1.4	85.6	-1.7	84.5	-0.2	73.2	2.1	72.4	-2.4	87.6	-1.8	117.4	33.1	81.9	3.7
6	139.4	7.6	114.1	20.7	117.7	-2.1	193.7	-5.3	142.1	-10.7	107.7	6.3	246.9	29.7	159.5	17.8
7	116.7	-7.9	92.3	8.0	129.9	12.1	93.7	23.3	89.3	-2.1	129.4	-28.2	134.0	-31.0	115.9	-5.4
8	93.3	0.4	108.2	6.4	92.3	-3.1	74.0	0.0	74.8	0.1	100.5	-0.6	101.4	-1.9	89.5	1.5
9	83.1	-1.3	82.4	-5.8	83.3	-0.4	74.1	3.2	78.4	5.2	82.7	-10.7	100.7	1.3	82.2	3.1
10	82.3	-1.6	84.3	5.0	83.2	-0.8	74.2	2.5	72.0	-6.7	81.9	-10.6	97.6	-0.7	81.8	2.3
11	83.3	-4.5	85.9	6.6	85.9	4.8	73.7	1.0	71.6	-6.5	84.2	-10.1	97.3	-5.2	81.7	-3.1
12	182.8	2.8	129.7	17.6	172.1	2.0	231.0	11.6	160.1	-12.8	175.3	-8.2	252.9	8.6	201.4	9.2

（事業所規模30人以上）

区 分	調査産業計		建 設 業		製 造 業		電気ガス水道業		運輸通信業		卸小売業飲食店		金融保険業		サービス業	
	前年比	前年比	前年比	前年比	前年比	前年比	前年比	前年比	前年比	前年比	前年比	前年比	前年比	前年比	前年比	
平成12年	100.0	-0.1	100.0	5.4	100.0	0.6			100.0	2.8	100.0	-6.5	100.0	-1.7	100.0	-0.6
13	98.4	-1.6	99.9	-0.1	97.7	-2.3			99.9	-0.1	93.5	-6.5	97.7	-2.3	99.3	-0.7
14	96.6	-1.8	93.2	-6.7	98.2	0.5	97.9		91.9	-8	91.8	-1.8	94.3	-3.5	97.5	-1.8
15	101.5	5.1	98.3	5.5	98.7	0.5	95.8	-2.1	93.1	1.3	100.4	9.4	100.1	6.2	104.2	6.9
16	102.1	0.6	90.8	-7.6	102.1	3.4	99.6	4.0	85.2	-8.5	98.4	-2.0	110.4	10.3	106.8	2.5
16年1月	88.1	0.8	102.8	-10.5	88.2	9.2	73.8	-0.4	76.9	2.0	89.8	-2.6	75.3	4.3	88.1	-2.4
2	84.1	4.0	86.7	7.6	84.4	1.6	72.6	-4.1	70.0	-4.9	86.2	9.1	78.2	0.5	85.8	6.7
3	85.7	-11.9	89.7	2.4	85.6	0.2	73.1	-5.7	69.5	-13.2	90.4	5.9	91.7	26.1	86.8	-26.1
4	86.4	4.7	85.0	3.0	86.8	3.7	74.8	3.0	71.6	-2.8	91.7	0.3	88.4	18.5	87.4	7.9
5	83.8	1.0	76.4	-21.0	84.8	1.3	73.2	2.1	70.9	-5.3	83.0	-9.9	109.6	46.5	84.7	7.2
6	151.7	11.4	80.6	-22.0	124.2	-0.7	193.7	-5.3	132.6	-16.1	125.0	25.8	249.5	80.3	180.6	25.2
7	113.3	-6.1	89.8	-8.4	137.5	17.9	103.8	36.6	85.5	-8.2	102.8	-26.7	85.1	-48.6	111.3	-11.6
8	90.8	0.2	117.5	10.4	93.6	-0.3	74.1	0.1	68.9	-5.4	88.6	-16.7	83.7	4.8	90.4	5.5
9	83.3	0.4	80.0	-6.3	84.7	3.2	74.1	3.2	73.3	-0.9	80.7	-12.4	83.9	10.5	84.6	2.7
10	82.2	-1.3	80.5	0.9	84.2	1.3	75.3	4.0	69.8	-10.5	79.9	-7.8	82.4	7.7	83.4	0.5
11	83.0	-4.8	82.6	1.0	87.4	-3.3	75.0	2.7	69.7	-9.9	79.9	-12.5	83.5	9.0	83.1	-3.1
12	193.2	3.4	118.7	-26.5	183.9	3.9	230.7	11.5	163.0	-12.8	181.9	22.2	212.5	-2.1	214.7	9.5

名目賃金指数

（注） 実質賃金指数 = $\frac{\text{鳥取市消費者物価指数}}{\text{（持家の帰属家賃を除く）}} \times 100$

第2 - 1表 名目賃金指数（きまって支給する給与）

（事業所規模5人以上）

区分	調査産業計		建設業		製造業		電気ガス水道業		運輸通信業		卸小売業飲食店		金融保険業		サービス業	
	前年比	前年比	前年比	前年比	前年比	前年比	前年比	前年比	前年比	前年比	前年比	前年比	前年比	前年比	前年比	
平成12年	100.0	3.8	100.0	4.3	100.0	3.1			100.0	0.6	100.0	9.6	100.0	-3.8	100.0	3.3
13	100.8	0.8	97.1	-2.9	99.7	-0.3			101.3	1.3	102.5	2.5	108.1	8.1	100.6	0.6
14	99.3	-1.5	97.8	0.7	99.5	0.1	99.0		94.5	-6.7	95.5	-6.8	113.0	4.5	101.5	0.9
15	100.4	1.1	90.6	-7.4	100.6	1.1	97.9	-1.1	91.1	-3.6	106.1	11.1	122.0	8.0	99.2	-2.3
16	102.3	1.9	97.9	8.1	101.1	0.5	99.3	1.4	88.9	-2.4	103.1	-2.8	133.0	9.0	103.2	4.0
16年1月	102.3	4.8	99.5	16.0	99.2	1.1	98.3	-1.3	90.3	0.2	108.7	5.1	120.3	6.0	102.3	5.0
2	103.6	5.1	101.7	12.3	101.0	0.0	97.5	-3.7	89.1	-2.5	108.3	7.8	137.5	18.4	103.0	5.7
3	104.8	5.6	100.7	7.9	101.9	2.2	98.1	0.9	87.7	-7.1	110.7	8.5	145.0	23.4	104.5	7.4
4	103.9	3.0	99.6	1.6	102.9	0.9	100.2	1.9	88.6	-3.2	107.6	3.0	137.6	18.4	103.7	5.0
5	101.3	1.6	95.5	6.7	100.1	-1.4	98.5	1.4	87.4	-4.5	102.3	-2.6	138.7	20.3	102.3	4.3
6	101.9	1.7	99.0	5.8	101.4	0.9	99.8	1.5	89.3	-1.8	100.9	-3.4	139.4	19.1	102.4	3.3
7	103.0	2.2	99.7	14.1	100.6	0.7	98.5	0.9	88.0	-0.2	105.7	-5.1	127.4	0.5	104.2	4.7
8	101.4	0.2	94.9	1.8	100.7	2.0	99.2	0.3	86.5	-3.1	101.5	-7.0	130.9	1.8	103.5	3.3
9	100.2	-1.0	92.3	-2.9	100.2	0.9	99.8	3.9	92.8	2.4	96.9	-10.4	127.2	0.0	102.4	3.1
10	100.9	-0.2	95.5	6.5	101.2	0.4	100.7	3.3	88.6	-6.2	97.3	-9.2	128.7	0.5	103.3	4.0
11	101.9	-0.1	97.3	9.4	101.8	0.2	100.7	3.4	88.9	-1.2	100.5	-7.6	128.5	-0.5	103.8	1.6
12	101.8	0.0	99.5	21.2	102.4	-1.2	100.5	5.2	89.5	-0.9	97.2	-10.5	134.8	4.8	103.4	1.2

（事業所規模30人以上）

区分	調査産業計		建設業		製造業		電気ガス水道業		運輸通信業		卸小売業飲食店		金融保険業		サービス業	
	前年比	前年比	前年比	前年比	前年比	前年比	前年比	前年比	前年比	前年比	前年比	前年比	前年比	前年比	前年比	
平成12年	100.0	-0.2	100.0	2.2	100.0	0.6			100.0	3.3	100.0	-6.0	100.0	-3.1	100.0	-0.3
13	98.8	-1.2	101.0	1.0	100.4	0.4			100.1	0.1	92.9	-7.1	97.6	-2.4	98.4	-1.6
14	99.2	0.4	100.5	-0.5	100.7	0.3	99.0		94.3	-5.8	96.7	4.1	96.9	-0.7	98.9	0.5
15	102.4	3.2	98.3	-2.2	102.0	1.3	97.9	-1.1	93.2	-1.2	106.9	10.5	101.0	4.2	102.6	3.7
16	104.3	1.9	100.3	2.0	104.7	2.6	99.8	1.9	88.4	-5.2	102.2	-4.4	112.0	10.9	107.2	4.5
16年1月	104.6	4.1	98.8	2.5	102.8	3.8	98.3	-1.3	89.6	-3.6	106.9	0.3	99.0	3.7	108.6	6.8
2	104.6	4.2	105.6	8.1	103.8	2.0	97.5	-3.7	88.0	-4.6	103.2	9.6	103.6	1.4	108.1	7.0
3	106.0	5.0	107.1	0.5	104.3	3.6	98.1	0.9	86.7	-10.4	108.3	5.7	121.4	26.3	109.2	10.1
4	106.0	3.0	103.3	2.1	105.7	1.9	100.2	1.9	89.0	-4.7	109.5	-0.8	116.7	17.8	107.8	6.2
5	102.9	0.7	93.0	-1.7	102.9	0.1	98.5	1.4	87.9	-7.5	98.5	-11.4	114.9	15.8	106.8	6.2
6	103.1	1.1	98.2	2.6	104.1	2.2	99.8	1.5	87.6	-5.4	97.9	-9.1	113.7	11.4	106.1	4.3
7	105.8	3.7	101.2	2.3	105.0	3.0	100.1	2.6	88.5	-1.1	112.4	2.6	112.2	4.1	107.3	6.0
8	103.6	1.8	97.2	0.2	105.3	5.1	99.3	0.4	86.2	-5.4	101.0	-8.5	110.6	5.6	106.4	4.0
9	103.4	0.8	97.8	0.7	104.8	3.9	99.8	3.9	89.3	-3.5	97.1	-11.9	111.5	11.6	106.3	2.6
10	103.6	0.0	99.4	2.3	105.2	2.6	102.3	4.9	88.2	-10.3	97.3	-6.6	110.9	9.7	106.3	2.2
11	104.1	-0.6	102.3	4.4	105.8	2.6	102.5	5.2	89.1	-3.6	97.4	-10.4	112.5	11.8	106.5	-0.7
12	104.4	-1.0	99.5	0.6	106.8	1.5	101.5	6.3	90.5	-1.7	97.3	-9.4	116.8	13.3	106.7	-0.7

第 2 - 2 表 実質賃金指数（きまって支給する給与）

（事業所規模5人以上）

区 分	調査産業計		建 設 業		製 造 業		電気ガス水道業		運輸通信業		卸小売業飲食店		金融保険業		サービス業	
	前年比	前年比	前年比	前年比	前年比	前年比	前年比	前年比	前年比	前年比	前年比	前年比	前年比	前年比	前年比	
平成12年	100.0	4.2	100.0	4.6	100.0	3.3			100.0	0.8	100.0	9.9	100.0	-3.6	100.0	3.5
13	101.5	1.5	97.8	-2.2	100.4	0.4			102.0	2.0	103.2	3.2	108.8	8.8	101.3	1.3
14	101.1	-0.4	99.6	1.8	101.3	0.9	100.8		96.2	-5.7	97.3	-5.7	115.1	5.8	103.4	2.1
15	102.7	1.6	92.6	-7.0	102.9	1.6	100.1	-0.7	93.1	-3.2	108.5	11.5	124.7	8.3	101.4	-1.9
16	104.3	1.6	99.8	7.8	103.1	0.2	101.2	1.1	90.6	-2.7	105.1	-3.1	135.6	8.7	105.2	3.7
16年 1月	105.2	5.7	102.4	17.0	102.1	2.1	101.1	-0.4	92.9	1.2	111.8	6.1	123.8	7.0	105.2	5.9
2	105.8	4.6	103.9	11.8	103.2	-0.4	99.6	-4.0	91.0	-2.9	110.6	7.3	140.4	17.9	105.2	5.3
3	107.2	5.8	103.0	8.1	104.2	2.4	100.3	1.0	89.7	-7.0	113.2	8.6	148.3	23.6	106.9	7.5
4	106.5	4.2	102.0	2.7	105.4	2.0	102.7	3.1	90.8	-2.0	110.2	4.1	141.0	19.8	106.3	6.2
5	103.3	2.4	97.3	7.4	102.0	-0.7	100.4	2.1	89.1	-3.8	104.3	-1.9	141.4	21.2	104.3	5.0
6	104.0	1.8	101.0	5.8	103.5	0.9	101.8	1.5	91.1	-1.8	103.0	-3.3	142.2	19.1	104.5	3.4
7	105.7	2.0	102.4	14.0	103.3	0.6	101.1	0.8	90.3	-0.3	108.5	-5.2	130.8	0.4	107.0	4.6
8	103.8	-0.1	97.1	1.5	103.1	1.8	101.5	0.0	88.5	-3.5	103.9	-7.2	134.0	1.5	105.9	2.9
9	101.9	-1.6	93.9	-3.5	101.9	0.3	101.5	3.2	94.4	1.8	98.6	-10.9	129.4	-0.6	104.2	2.6
10	101.4	-1.6	96.0	5.1	101.7	-0.9	101.2	1.9	89.0	-7.5	97.8	-10.4	129.3	-0.8	103.8	2.7
11	102.3	-2.5	97.7	6.8	102.2	-2.2	101.1	0.9	89.3	-3.6	100.9	-9.8	129.0	-2.9	104.2	-0.9
12	103.2	-1.4	100.9	19.4	103.9	-2.5	101.9	3.7	90.8	-2.3	98.6	-11.7	136.7	3.3	104.9	-0.2

（事業所規模30人以上）

区 分	調査産業計		建 設 業		製 造 業		電気ガス水道業		運輸通信業		卸小売業飲食店		金融保険業		サービス業	
	前年比	前年比	前年比	前年比	前年比	前年比	前年比	前年比	前年比	前年比	前年比	前年比	前年比	前年比	前年比	
平成12年	100.0	0.1	100.0	2.6	100.0	0.9			100.0	3.5	100.0	-5.7	100.0	-2.9	100.0	0.0
13	99.5	-0.5	101.7	1.7	101.1	1.1			100.8	0.8	93.6	-6.4	98.3	-1.7	99.1	-0.9
14	101.0	1.5	102.3	0.6	102.5	1.4	100.8		96.0	-4.8	98.5	5.2	98.7	0.4	100.7	1.6
15	104.7	3.7	100.5	-1.8	104.3	1.8	100.1	-0.7	95.3	-0.7	109.3	11.0	103.3	4.7	104.9	4.2
16	106.3	1.5	102.2	1.7	106.7	2.3	101.7	1.6	90.1	-5.5	104.2	-4.7	114.2	10.6	109.3	4.2
16年 1月	107.6	5.1	101.6	3.4	105.8	4.9	101.1	-0.4	92.2	-2.6	110.0	1.2	101.9	4.7	111.7	7.7
2	106.8	3.7	107.9	7.7	106.0	1.5	99.6	-4.0	89.9	-5.0	105.4	9.1	105.8	1.0	110.4	6.6
3	108.4	5.0	109.5	0.6	106.6	3.6	100.3	1.0	88.7	-10.3	110.7	5.7	124.1	26.4	111.7	10.3
4	108.6	4.1	105.8	3.2	108.3	3.0	102.7	3.1	91.2	-3.6	112.2	0.3	119.6	19.1	110.5	7.5
5	104.9	1.5	94.8	-0.9	104.9	0.9	100.4	2.1	89.6	-6.9	100.4	-10.8	117.1	16.6	108.9	7.0
6	105.2	1.1	100.2	2.6	106.2	2.1	101.8	1.5	89.4	-5.4	99.9	-9.1	116.0	11.3	108.3	4.3
7	108.6	3.6	103.9	2.3	107.8	3.0	102.8	2.5	90.9	-1.2	115.4	2.5	115.2	4.0	110.2	6.0
8	106.0	1.4	99.5	-0.1	107.8	4.8	101.6	0.1	88.2	-5.7	103.4	-8.7	113.2	5.3	108.9	3.7
9	105.2	0.2	99.5	0.1	106.6	3.2	101.5	3.2	90.8	-4.1	98.8	-12.4	113.4	10.9	108.1	2.0
10	104.1	-1.3	99.9	0.9	105.7	1.2	102.8	3.5	88.6	-11.5	97.8	-7.8	111.5	8.3	106.8	0.8
11	104.5	-3.0	102.7	1.9	106.2	0.1	102.9	2.7	89.5	-5.9	97.8	-12.5	113.0	9.2	106.9	-3.1
12	105.9	-2.4	100.9	-0.8	108.3	0.1	102.9	4.7	91.8	-3.2	98.7	-10.7	118.5	11.7	108.2	-2.2

第3 - 1表 名目賃金指数（所定内給与）

（事業所規模5人以上）

区分	調査産業計		建設業		製造業		電気ガス水道業		運輸通信業		卸小売業飲食店		金融保険業		サービス業	
	前年比	前年比	前年比	前年比	前年比	前年比	前年比	前年比	前年比	前年比	前年比	前年比	前年比	前年比	前年比	
平成12年	100.0	3.3	100.0	3.3	100.0	2.1			100.0	-0.3	100.0	9.2	100.0	-2.8	100.0	2.8
13	101.2	1.2	97.5	-2.5	100.0	0.0			101.9	1.9	103.0	3.0	106.8	6.8	102.5	2.5
14	100.0	-1.2	98.8	1.3	99.5	-0.5	99.5		91.9	-9.8	95.7	-7.1	110.7	3.7	103.3	0.8
15	100.6	0.6	91.8	-7.1	99.4	-0.1	99.0	-0.5	89.3	-2.8	107.0	11.8	120.3	8.7	100.5	-2.7
16	102.0	1.4	96.0	4.6	98.3	-1.1	100.6	1.6	91.3	2.2	104.3	-2.5	131.7	9.5	103.3	2.8
16年1月	101.7	4.2	98.8	14.5	97.3	-0.5	100.3	-0.2	90.5	3.8	108.8	5.4	119.9	7.0	101.3	2.9
2	103.0	4.1	99.4	9.1	97.9	-1.8	99.2	-0.6	90.9	-1.2	109.9	9.0	135.3	18.3	102.3	3.6
3	104.1	5.2	99.0	6.7	98.7	0.3	100.6	1.2	90.6	-3.2	112.0	9.8	142.9	23.8	103.2	5.1
4	103.0	2.5	98.0	0.0	98.9	-1.6	100.6	1.4	90.8	1.6	108.4	3.0	134.9	17.6	103.1	3.8
5	101.4	1.6	95.0	4.4	97.2	-2.5	101.0	2.7	90.6	1.5	104.3	-1.7	137.4	22.2	102.5	3.1
6	102.1	1.5	98.3	3.0	98.5	-0.8	101.4	2.8	92.9	3.7	102.3	-3.0	139.0	22.6	102.8	2.0
7	103.2	1.7	97.0	9.5	99.0	0.0	101.0	1.7	91.2	5.3	106.7	-5.5	126.2	-0.6	105.2	3.7
8	101.6	-0.2	93.4	-2.1	98.2	0.1	101.7	1.7	89.5	3.1	102.5	-7.3	130.2	2.2	104.6	2.9
9	100.2	-1.9	90.5	-6.6	97.4	-1.0	102.2	3.0	96.1	3.8	98.1	-10.5	127.1	0.4	103.1	2.1
10	100.8	-0.5	93.4	2.2	98.6	-0.9	100.3	1.2	90.8	-0.8	98.6	-8.9	127.9	1.1	103.8	3.2
11	101.4	-1.0	93.2	2.9	98.6	-1.6	100.1	1.8	90.9	4.7	101.5	-7.8	127.7	1.2	104.2	0.5
12	101.1	-0.7	95.6	13.7	99.1	-2.7	98.2	1.8	91.1	5.4	98.4	-10.3	131.5	3.1	103.6	0.3

（事業所規模30人以上）

区分	調査産業計		建設業		製造業		電気ガス水道業		運輸通信業		卸小売業飲食店		金融保険業		サービス業	
	前年比	前年比	前年比	前年比	前年比	前年比	前年比	前年比	前年比	前年比	前年比	前年比	前年比	前年比	前年比	
平成12年	100.0	-0.5	100.0	2.4	100.0	0.1			100.0	1.8	100.0	-6.1	100.0	-3.4	100.0	-0.5
13	99.4	-0.6	100.3	0.3	101.2	1.2			101.1	1.1	92.9	-7.1	97.2	-2.8	99.0	-1.0
14	99.8	0.4	100.2	-0.1	100.4	-0.8	99.5		91.0	-10.0	98.2	5.7	98.0	0.8	101.4	2.4
15	102.5	2.7	97.4	-2.8	100.2	-0.2	99.0	-0.5	90.1	-1.0	108.6	10.6	99.9	1.9	105.2	3.7
16	103.7	1.2	96.2	-1.2	101.3	1.1	100.6	1.6	90.6	0.6	101.7	-6.4	112.5	12.6	107.9	2.6
16年1月	102.8	2.3	90.9	-4.4	100.1	1.8	100.3	-0.2	88.9	0.1	104.1	-3.9	100.3	4.8	108.1	4.5
2	103.4	2.6	98.7	2.1	100.2	0.4	99.2	-0.6	89.4	-5.0	103.0	7.4	105.5	3.2	108.2	4.7
3	104.7	3.9	99.0	-3.7	101.0	2.2	100.6	1.2	89.4	-6.1	107.5	3.2	121.5	25.5	108.7	7.4
4	104.7	2.4	97.4	-0.2	101.2	-0.1	100.6	1.4	90.9	1.7	108.2	-3.7	115.3	16.5	108.5	5.1
5	102.8	0.6	92.5	-2.5	99.7	-1.1	101.0	2.7	91.3	0.2	99.0	-13.6	115.0	15.3	107.7	4.6
6	103.1	0.8	96.6	0.5	100.9	0.9	101.4	2.8	92.1	2.9	97.6	-11.1	114.5	24.7	107.4	2.6
7	106.1	3.5	97.8	0.0	102.8	2.3	101.7	2.4	91.9	-4.2	112.2	0.4	111.7	3.5	109.2	4.4
8	103.6	1.3	95.4	-1.6	102.1	2.8	101.2	1.2	89.0	3.1	100.8	-10.2	111.5	6.1	107.9	2.6
9	103.0	-0.6	96.2	-0.1	101.1	1.7	101.4	2.2	92.0	-2.5	96.9	-13.5	112.8	12.2	107.2	0.4
10	103.1	-0.1	97.1	0.5	101.9	1.2	101.4	2.3	90.0	-2.8	97.3	-6.6	112.1	10.8	107.4	0.8
11	103.2	-1.2	97.4	0.0	101.8	0.6	100.8	2.5	90.9	5.0	96.8	-11.8	113.7	18.7	107.5	-2.7
12	103.4	-1.6	95.0	-5.4	102.9	0.1	97.5	1.0	91.5	5.3	97.2	-9.8	116.5	12.8	107.4	-2.5

第3 - 2表 実質賃金指数（所定内給与）

（事業所規模5人以上）

区分	調査産業計		建設業		製造業		電気ガス水道業		運輸通信業		卸小売業飲食店		金融保険業		サービス業	
	前年比	前年比	前年比	前年比	前年比	前年比	前年比	前年比	前年比	前年比	前年比	前年比	前年比	前年比	前年比	
平成12年	100.0	3.5	100.0	3.5	100.0	2.4			100.0	-0.1	100.0	9.4	100.0	-2.5	100.0	3.0
13	101.9	1.9	98.2	-1.8	100.7	0.7			102.6	2.6	103.7	3.7	107.5	7.5	103.2	3.2
14	101.9	0.0	100.6	2.4	101.3	0.6	101.3		93.5	-8.9	97.4	-6.1	112.8	4.9	105.2	1.9
15	102.8	0.9	93.8	-6.8	101.6	0.3	101.2	-0.1	91.3	-2.4	109.4	12.3	123.0	9.0	102.8	-2.3
16	104.0	1.2	97.9	4.4	100.2	-1.4	102.5	1.3	93.1	2.0	106.3	-2.8	134.3	9.2	105.3	2.4
16年1月	104.6	5.1	101.6	15.5	100.1	0.4	103.2	0.8	93.1	4.7	111.9	6.4	123.4	8.0	104.2	3.9
2	105.2	3.7	101.5	8.7	100.0	-2.2	101.3	-1.1	92.8	-1.7	112.3	8.6	138.2	17.8	104.5	3.3
3	106.4	5.2	101.2	6.8	100.9	0.4	102.9	1.4	92.6	-3.1	114.5	9.9	146.1	23.9	105.5	5.2
4	105.5	3.6	100.4	1.1	101.3	-0.5	103.1	2.6	93.0	2.6	111.1	4.2	138.2	18.9	105.6	5.0
5	103.4	2.4	96.8	5.1	99.1	-1.8	103.0	3.5	92.4	2.2	106.3	-1.0	140.1	23.1	104.5	3.9
6	104.2	1.5	100.3	3.1	100.5	-0.8	103.5	2.9	94.8	3.7	104.4	-3.1	141.8	22.6	104.9	1.9
7	106.0	1.6	99.6	9.3	101.6	-0.1	103.7	1.6	93.6	5.2	109.5	-5.6	129.6	-0.6	108.0	3.6
8	104.0	-0.5	95.6	-2.3	100.5	-0.2	104.1	1.4	91.6	2.8	104.9	-7.7	133.3	1.9	107.1	2.6
9	101.9	-2.5	92.1	-7.2	99.1	-1.6	104.0	2.5	97.8	3.2	99.8	-11.1	129.3	-0.2	104.9	1.5
10	101.3	-1.8	93.9	0.9	99.1	-2.2	100.8	-0.1	91.3	-2.0	99.1	-10.1	128.5	-0.2	104.3	1.9
11	101.8	-3.3	93.6	0.4	99.0	4.0	100.5	-0.6	91.3	2.2	101.9	-10.1	128.2	-1.2	104.6	-2.0
12	102.5	-2.1	97.0	12.1	100.5	4.0	99.6	0.3	92.4	3.9	99.8	-11.6	133.4	1.7	105.1	-1.1

（事業所規模30人以上）

区分	調査産業計		建設業		製造業		電気ガス水道業		運輸通信業		卸小売業飲食店		金融保険業		サービス業	
	前年比	前年比	前年比	前年比	前年比	前年比	前年比	前年比	前年比	前年比	前年比	前年比	前年比	前年比	前年比	
平成12年	100.0	-0.3	100.0	2.6	100.0	0.3			100.0	2.0	100.0	-5.8	100.0	-3.1	100.0	-0.3
13	100.1	0.1	101.1	1.1	101.9	1.9			101.8	1.8	93.5	-6.5	97.9	-2.1	99.6	-0.4
14	101.7	1.6	102.1	1.0	102.2	0.3	101.3		92.7	-9.0	100.0	7.0	97.8	-0.1	101.2	1.6
15	104.8	3.0	99.6	-2.4	102.5	0.3	101.2	-0.1	92.1	-0.6	111.0	11.0	99.9	2.1	105.2	4.0
16	105.7	0.9	98.1	-1.5	103.3	0.8	102.5	1.3	92.4	0.3	103.7	-6.6	114.7	14.8	110.0	4.6
16年1月	105.8	3.3	93.5	-3.5	103.0	2.8	103.2	0.8	91.5	1.1	107.1	-3.0	103.2	6.7	111.2	6.5
2	105.6	2.1	100.8	1.6	102.3	-0.1	101.3	-1.1	91.3	-5.4	105.2	6.9	107.8	4.7	110.5	6.1
3	107.1	4.0	101.2	-3.6	103.3	2.4	102.9	1.4	91.4	-6.0	109.9	3.3	124.2	27.9	111.1	9.5
4	107.3	3.7	99.8	0.9	103.7	1.1	103.1	2.6	93.1	2.8	110.9	-2.6	118.1	20.5	111.2	8.8
5	104.8	1.4	94.3	-1.9	101.6	-0.4	103.0	3.5	93.1	1.0	100.9	-13.0	117.2	18.5	109.8	7.4
6	105.2	0.8	98.6	0.5	103.0	1.0	103.5	2.9	94.0	3.0	99.6	-11.1	116.8	27.4	109.6	4.8
7	108.9	3.4	100.4	-0.1	105.5	2.1	104.4	2.3	94.4	6.9	115.2	0.3	114.7	5.9	112.1	6.8
8	106.0	1.0	97.6	-2.0	104.5	2.5	103.6	0.9	91.1	2.8	103.2	-10.5	114.1	8.5	110.4	4.8
9	104.8	-1.1	97.9	-0.7	102.8	1.1	103.2	1.7	93.6	-3.1	98.6	-14.0	114.8	14.9	109.1	2.7
10	103.6	-1.4	97.6	-0.8	102.4	-0.1	101.9	1.0	90.5	-4.0	97.8	-7.8	112.7	11.3	107.9	1.1
11	103.6	-3.6	97.8	-2.4	102.2	-1.8	101.2	0.1	91.3	2.5	97.2	-13.9	114.2	19.6	107.9	-2.1
12	104.9	-3.0	96.3	-6.8	104.4	-1.3	98.9	-0.4	92.8	3.8	98.6	-11.1	118.2	14.5	108.9	-1.0

第4表 労働時間指数（総実労働時間）

（事業所規模5人以上）

区分	調査産業計		建設業		製造業		電気ガス水道業		運輸通信業		卸小売業飲食店		金融保険業		サービス業	
	前年比	前年比	前年比	前年比	前年比	前年比	前年比	前年比	前年比	前年比	前年比	前年比	前年比	前年比	前年比	
平成12年	100.0	3.0	100.0	-0.8	100.0	2.1			100.0	-0.7	100.0	11.9	100.0	-0.7	100.0	1.1
13	98.8	-1.2	99.7	-0.3	96.8	-1.4			97.3	-2.7	96.0	-4.0	103.0	3.0	100.2	0.2
14	98.4	-0.4	99.0	-0.7	101.1	2.5	96.5		99.8	2.6	100.1	4.3	100.3	-2.6	95.8	-4.4
15	98.7	0.3	90.8	-8.3	103.9	2.8	94.1	-2.5	98.9	-0.9	103.1	3.0	96.4	-3.9	95.5	-0.3
16	100.0	1.3	104.6	15.2	102.4	-1.4	101.1	7.4	97.8	-1.1	100.1	-2.9	102.3	6.1	98.0	2.6
16年1月	91.6	3.3	89.3	15.4	91.3	3.4	91.4	3.2	96.4	-0.6	98.7	5.7	90.5	-0.1	87.9	-0.2
2	102.1	4.3	110.7	22.6	106.2	0.2	93.2	3.1	94.2	-4.1	106.6	4.9	98.6	12.0	97.2	3.5
3	104.8	7.5	109.6	14.2	106.4	2.7	110.8	21.0	97.9	5.2	105.4	5.5	109.3	16.3	104.0	10.5
4	106.0	4.4	114.3	16.0	109.4	2.3	107.0	7.9	99.7	-0.3	106.1	3.9	110.0	8.6	102.9	4.1
5	94.1	-3.0	94.5	6.4	97.5	-3.3	88.7	-6.9	91.5	-4.8	95.7	-5.3	98.0	-2.7	92.0	-2.6
6	103.4	0.2	111.0	11.9	104.2	-3.5	108.0	10.0	98.3	-5.8	102.8	-4.5	108.9	3.1	102.4	4.1
7	101.8	0.6	108.2	23.5	102.3	-2.9	105.5	2.6	99.5	-3.3	101.4	-5.5	104.9	3.6	100.7	2.0
8	98.2	2.2	100.0	13.9	96.8	-1.8	100.7	11.9	99.5	1.1	99.3	-4.9	101.1	5.5	98.3	6.5
9	98.6	-2.0	103.0	7.2	100.3	-5.6	103.9	11.1	99.5	-0.7	97.2	-7.9	99.8	8.5	97.5	0.9
10	98.2	-1.8	99.7	7.1	103.4	-1.8	102.2	1.0	97.7	-0.8	94.5	-8.5	98.8	0.2	97.7	0.6
11	101.2	-0.2	108.1	18.7	106.6	-3.0	102.8	17.4	99.7	2.5	96.9	-8.6	100.9	5.1	99.6	1.9
12	99.4	0.2	107.3	28.2	104.3	-3.3	98.9	8.9	100.2	-0.6	96.3	-8.0	107.2	15.3	96.0	0.8

（事業所規模30人以上）

区分	調査産業計		建設業		製造業		電気ガス水道業		運輸通信業		卸小売業飲食店		金融保険業		サービス業	
	前年比	前年比	前年比	前年比	前年比	前年比	前年比	前年比	前年比	前年比	前年比	前年比	前年比	前年比	前年比	
平成12年	100.0	0.6	100.0	0.7	100.0	0.1			100.0	2.8	100.0	-0.6	100.0	-1.7	100.0	1.0
13	98.9	-1.1	102.0	2.0	98.0	-2.0			99.1	-0.9	96.8	-3.2	97.2	-2.8	100.2	0.2
14	99.2	0.3	102.7	0.7	101.7	3.8	96.5		102.5	3.4	99.7	3.0	90.3	-7.1	95.6	-4.6
15	100.8	1.6	99.8	-2.8	105.5	3.7	94.1	-2.5	102.5	0.0	107.6	7.9	87.2	-3.4	94.3	-1.4
16	101.5	0.7	102.8	3.0	103.7	-1.7	100.9	7.2	96.6	-5.8	109.6	1.9	99.1	13.6	98.1	4.0
16年1月	94.4	3.9	89.4	0.2	93.1	6.3	91.4	3.2	99.1	-1.8	108.2	8.3	87.6	8.7	90.7	1.2
2	101.8	2.5	109.0	5.9	107.0	-0.4	93.2	3.1	94.2	-7.1	113.5	15.3	89.5	8.1	95.1	3.8
3	107.1	7.9	108.9	-1.4	107.8	2.3	110.8	21.0	97.4	3.7	113.0	9.4	109.4	32.9	106.6	15.5
4	108.0	3.9	115.8	9.3	111.1	1.1	107.0	7.9	100.6	-2.5	117.7	9.0	104.3	16.9	102.8	5.7
5	95.7	-3.8	90.0	-9.2	98.7	-4.5	88.7	-6.9	91.9	-7.3	107.4	1.8	86.5	-1.6	91.8	-2.8
6	103.8	-1.0	103.4	-1.0	104.4	-5.9	108.0	10.0	96.6	-10.6	112.2	2.2	109.3	20.0	102.0	4.9
7	103.7	0.3	106.9	5.1	104.9	-2.1	105.7	2.8	96.1	-9.9	117.3	5.3	100.6	6.6	99.6	3.0
8	100.5	2.7	98.9	11.0	98.2	-0.7	100.2	11.3	97.8	-5.1	109.7	-0.4	100.7	14.6	100.1	7.1
9	100.8	-1.6	102.4	4.8	102.0	-5.6	103.2	10.4	95.5	-9.1	107.6	-4.6	101.6	16.9	98.3	4.0
10	99.5	-2.7	99.2	-2.0	104.4	-2.1	102.2	1.0	94.5	-7.0	101.7	-5.7	93.2	2.6	96.6	-0.1
11	102.0	-0.9	107.6	11.0	107.7	-3.1	101.8	16.2	96.2	-5.8	102.2	-9.3	100.1	13.9	98.3	4.8
12	100.5	-2.0	102.6	3.0	104.7	-4.7	98.6	8.6	99.3	-5.2	104.4	-6.5	106.0	24.6	95.7	2.5

第5表 労働時間指数（所定内労働時間）

（事業所規模5人以上）

区分	調査産業計		建設業		製造業		電気ガス水道業		運輸通信業		卸小売業飲食店		金融保険業		サービス業	
	前年比	前年比	前年比	前年比	前年比	前年比	前年比	前年比	前年比	前年比	前年比	前年比	前年比	前年比	前年比	
平成12年	100.0	2.6	100.0	-1.5	100.0	1.3			100.0	0.8	100.0	11.2	100.0	0.1	100.0	0.7
13	99.2	-0.8	99.9	-0.1	98.8	-1.2			98.1	-1.9	96.3	-3.7	101.8	1.8	100.9	0.9
14	98.8	-0.4	99.3	-0.6	101.0	2.2	97.5		99.6	1.5	98.2	2.0	97.7	-4.0	97.1	-3.8
15	98.6	-0.2	90.7	-8.7	102.4	1.4	96.2	-1.3	98.8	-0.8	101.2	3.1	94.5	-3.3	96.3	-0.8
16	99.4	0.8	100.8	11.1	100.6	-1.8	100.5	4.5	97.9	-0.9	99.2	-2.0	99.2	5.0	98.3	2.1
16年1月	90.6	2.6	86.8	12.7	88.9	2.2	91.2	2.0	95.5	-0.6	96.6	6.5	87.9	-1.3	87.7	-1.0
2	101.7	4.1	106.1	18.8	104.8	0.5	93.1	0.5	94.5	-4.4	106.2	6.6	95.8	11.4	97.2	2.3
3	104.0	7.5	105.4	12.1	103.6	1.8	110.3	18.7	98.7	6.5	105.0	7.5	106.2	15.6	103.7	10.2
4	105.4	4.0	110.9	12.5	107.6	2.3	106.3	4.4	100.8	0.4	105.7	5.7	105.9	7.2	102.7	3.2
5	93.8	-3.3	90.8	1.6	95.7	-3.6	88.3	-9.2	92.4	-3.8	95.3	-3.7	94.4	-4.2	92.7	-2.8
6	103.5	0.2	107.8	8.1	102.7	-3.2	108.3	6.8	99.6	-5.6	102.5	-3.0	105.6	2.6	103.7	3.7
7	101.2	-0.4	104.4	19.5	101.1	-2.9	106.2	0.5	99.9	-3.7	99.3	-6.5	102.4	2.3	101.3	1.3
8	98.1	2.0	97.5	10.4	95.5	-1.8	101.2	8.4	100.0	1.9	98.0	-4.6	98.8	4.4	99.3	6.7
9	98.3	-2.4	99.8	3.3	98.3	-6.4	103.4	7.7	98.9	-1.3	96.8	-6.7	97.6	8.1	98.3	0.7
10	97.5	-2.4	95.2	1.6	101.7	-1.9	99.7	-3.2	96.9	-0.6	93.7	-7.6	96.5	-0.2	97.8	-0.1
11	100.3	-0.9	102.7	12.5	105.1	-3.3	101.3	13.7	98.5	1.8	96.0	-8.0	97.9	4.0	99.5	1.3
12	98.4	-0.4	102.4	22.9	102.4	-3.2	97.2	6.3	98.7	-1.4	95.6	-7.1	101.9	12.0	95.9	0.3

（事業所規模30人以上）

区分	調査産業計		建設業		製造業		電気ガス水道業		運輸通信業		卸小売業飲食店		金融保険業		サービス業	
	前年比	前年比	前年比	前年比	前年比	前年比	前年比	前年比	前年比	前年比	前年比	前年比	前年比	前年比	前年比	
平成12年	100.0	0.5	100.0	-0.4	100.0	-0.3			100.0	3.7	100.0	-0.3	100.0	-1.1	100.0	1.1
13	99.5	-0.5	101.3	1.3	98.8	-1.2			100.1	0.1	96.8	-3.2	97.6	-2.4	101.0	1.0
14	99.2	-0.3	101.2	-0.1	101.2	2.4	97.5		102.2	2.1	99.8	3.1	90.6	-7.2	96.9	-4.1
15	99.7	0.5	97.1	-4.1	103.4	2.2	96.2	-1.3	101.4	-0.8	105.3	5.5	86.9	-4.1	95.1	-1.9
16	100.8	1.1	101.1	4.1	101.5	-1.8	99.9	3.8	97.1	-4.2	107.8	2.4	97.9	12.7	99.1	4.2
16年1月	92.2	2.6	86.4	-1.0	89.7	4.5	91.2	2.0	97.5	-2.8	103.0	4.6	87.7	8.8	90.8	1.3
2	100.7	2.5	105.0	5.8	105.2	0.1	93.1	0.5	94.1	-7.5	111.4	14.7	89.3	9.4	95.2	3.3
3	105.7	8.5	103.0	-0.5	104.9	1.8	110.3	18.7	97.8	6.1	112.4	10.4	107.7	32.0	106.6	16.1
4	107.2	4.2	112.4	7.5	108.9	1.5	106.3	4.4	101.6	-1.0	116.9	10.0	102.4	15.7	103.5	5.4
5	95.2	-3.4	90.6	-7.6	96.8	-4.3	88.3	-9.2	92.5	-5.3	105.9	2.1	84.7	-3.8	92.6	-2.7
6	104.2	0.1	103.3	0.3	102.7	-5.1	108.3	6.8	99.0	-8.7	111.8	3.6	107.8	18.9	104.0	5.2
7	103.5	0.7	106.5	7.0	103.3	-2.0	105.6	-0.1	98.2	-7.8	112.8	3.2	99.4	5.5	101.6	3.4
8	100.4	3.5	99.4	14.5	96.5	-0.7	99.9	7.0	99.2	-2.2	107.7	0.0	100.3	14.1	101.7	7.5
9	100.4	-1.2	102.3	7.8	99.7	-6.4	101.7	5.9	96.5	-6.8	107.1	-2.6	100.8	15.7	99.5	4.0
10	98.9	-2.1	97.9	-1.2	102.2	-2.2	98.6	-4.3	94.7	-4.1	100.4	-3.4	92.4	2.1	97.8	0.0
11	101.2	-0.4	105.5	12.7	105.7	-3.6	99.4	11.6	96.1	-3.9	100.6	-7.9	99.1	13.4	99.2	5.0
12	99.6	-1.3	100.3	4.9	102.5	-4.4	96.4	5.5	98.2	-5.1	103.8	-3.5	103.0	21.2	96.4	2.6

第 6 表 労働時間指数（所定外労働時間）

（事業所規模 5 人以上）

区 分	調査産業計		建設業		製造業		電気ガス水道業		運輸通信業		卸小売業飲食店		金融保険業		サービス業	
		前年比		前年比		前年比		前年比		前年比		前年比		前年比		前年比
平成12年	100.0	11.4	100.0	23.6	100.0	19.2										
13	91.2	-8.8	97.2	-2.8	94.1	-5.9			89.9	-10.1	88.2	-11.8	146.5	46.5	87.5	-12.5
14	92.2	1.1	88.9	-8.5	102.4	8.8	85.8		100.7	12.0	107.9	22.3	184.3	25.8	70.9	-19.0
15	99.8	8.2	93.2	4.8	130.6	27.5	70.1	-18.3	97.8	-2.9	106.1	-1.7	157.9	-14.3	79.1	11.6
16	110.3	10.5	186.8	100.4	133.4	2.1	119.9	71.0	96.2	-1.6	80.5	-24.1	203.1	28.6	92.0	16.3
16年1月	111.1	15.1	142.9	63.9	133.7	21.7	102.7	20.8	103.7	-0.7	107.4	-14.3	175.6	28.5	89.9	15.1
2	111.1	10.3	210.0	89.7	130.2	-3.8	102.7	70.9	90.1	-0.6	75.0	-31.9	190.2	24.9	96.2	31.6
3	121.0	8.6	201.4	41.9	155.8	15.9	128.8	61.6	88.8	-6.7	75.0	-35.5	209.8	28.6	110.1	15.7
4	116.0	11.5	185.7	95.5	141.9	4.4	128.8	102.8	87.0	-6.9	75.0	-33.3	243.9	33.4	106.3	27.6
5	100.0	3.6	174.3	125.2	127.9	1.0	102.7	38.0	81.4	-14.8	67.6	-38.7	217.1	25.5	79.7	7.4
6	101.2	3.2	178.6	101.4	131.4	-7.8	111.0	101.1	84.5	-6.0	69.1	-37.3	219.5	12.6	77.2	16.4
7	112.3	22.2	190.0	112.3	124.4	-3.1	98.6	44.6	93.8	-0.1	108.8	29.2	185.4	37.0	89.9	29.7
8	100.0	6.8	151.4	92.6	118.6	-1.2	100.0	122.2	93.2	-6.0	89.7	-11.1	173.2	28.6	79.7	4.0
9	103.7	7.6	171.4	93.7	133.7	5.8	121.9	92.6	105.0	5.7	69.1	-29.6	168.3	12.3	81.0	7.1
10	111.1	10.3	197.1	149.2	132.6	-1.1	160.3	94.8	104.3	-1.4	75.0	-28.2	170.7	6.6	94.9	18.3
11	118.5	17.2	225.7	157.9	132.6	1.5	141.1	91.2	109.3	8.4	80.9	-16.6	197.6	25.6	101.3	13.8
12	117.3	9.8	212.9	125.3	138.4	-3.4	139.7	53.3	113.7	7.8	73.5	-28.8	285.4	85.0	97.5	10.7

（事業所規模30人以上）

区 分	調査産業計		建設業		製造業		電気ガス水道業		運輸通信業		卸小売業飲食店		金融保険業		サービス業	
		前年比		前年比		前年比		前年比		前年比		前年比		前年比		前年比
平成12年	100.0	2.6	100.0	28.4	100.0	8.3										
13	89.3	-10.7	114.6	14.6	84.4	-15.6			91.9	-8.1	95.2	-4.8	80.8	-19.2	89.1	-10.9
14	95.8	7.3	121.5	6.0	110.2	30.6	85.8		104.9	14.1	86.5	-9.1	75.9	-6.1	75.2	-15.6
15	115.8	20.9	140.4	15.6	142.8	29.6	70.1	-18.3	111.3	6.1	131.6	52.1	90.3	19.0	80.4	6.9
16	111.6	-3.6	127.3	-9.3	141.9	-0.6	128.1	82.7	92.5	-16.9	149.3	13.4	135.5	50.1	83.5	3.9
16年1月	128.0	20.8	134.4	16.7	152.3	28.4	102.7	20.8	111.5	5.8	226.7	98.5	73.7	-4.0	91.2	0.3
2	118.3	3.0	170.8	6.2	139.8	-5.5	102.7	70.9	95.0	-3.0	160.0	50.1	89.5	-22.2	94.5	15.2
3	128.0	-0.2	201.0	-9.9	159.1	8.2	128.8	61.6	94.0	-12.6	126.7	12.1	163.2	69.3	107.7	5.2
4	118.3	-0.1	166.7	37.4	150.0	-3.5	128.8	102.8	92.5	-14.1	135.0	15.9	165.8	61.8	91.2	7.2
5	102.2	-8.8	75.0	-33.0	133.0	-4.6	102.7	38.0	87.5	-20.1	140.0	19.7	150.0	85.9	79.1	-2.1
6	96.8	-14.9	101.0	-16.7	134.1	-14.8	111.0	101.1	78.0	-25.4	121.7	3.8	155.3	64.5	69.2	1.8
7	106.5	-1.8	108.3	-18.9	133.0	-4.2	116.4	70.7	79.5	-26.3	218.3	86.4	136.8	45.1	67.0	-1.9
8	101.1	-7.2	84.4	-30.4	127.3	-1.8	113.7	152.7	86.0	-26.9	155.0	21.7	110.5	33.1	74.7	0.0
9	105.4	-5.9	99.0	-28.1	143.2	4.6	142.5	125.1	87.5	-25.4	120.0	-12.9	126.3	66.8	79.1	10.8
10	107.5	-11.2	115.6	-11.3	143.2	-0.8	180.8	119.7	93.0	-26.5	130.0	-31.1	115.8	29.0	78.0	0.3
11	112.9	-4.4	136.5	-6.4	143.2	2.4	156.2	111.7	97.0	-18.1	140.0	-8.2	128.9	38.8	84.6	5.0
12	114.0	-10.4	134.4	-17.2	144.3	-8.6	150.7	65.4	108.0	-6.0	118.3	-31.1	210.5	156.1	85.7	4.3

第7表 常用雇用指数

(事業所規模5人以上)

区分	調査産業計		建設業		製造業		電気ガス水道業		運輸通信業		卸小売業飲食店		金融保険業		サービス業	
		前年比		前年比		前年比		前年比		前年比		前年比		前年比		前年比
平成12年	100.0	-0.1	100.0	3.4	100.0	-6.0			100.0	-0.9	100.0	3.4	100.0	-13.8	100.0	1.4
13	99.5	-0.5	100.4	0.4	94.2	-5.8			98.0	-1.9	102.7	2.7	92.6	-7.4	102.5	2.4
14	96.2	-3.3	98.5	-1.9	86.6	-8.0	92.4		100.0	2.0	102.3	-0.4	87.0	-6.0	98.6	-3.7
15	95.7	-0.5	100.9	2.5	81.4	-6.0	95.9	3.8	101.0	1.0	101.1	-1.3	79.0	-9.3	102.0	3.4
16	94.0	-1.8	102.5	1.6	78.5	-3.6	93.4	-2.6	101.1	0.1	101.1	0.0	68.9	-12.8	100.9	-1.1
16年1月	94.3	-1.2	101.9	4.6	79.6	-3.0	77.4	-15.8	101.3	0.0	102.1	0.7	68.9	-17.9	100.8	-0.1
2	94.2	-1.5	104.4	7.2	79.0	-3.9	76.0	-18.5	101.0	-0.1	101.1	-0.6	73.0	-11.5	100.4	-0.7
3	92.9	-2.8	102.8	2.5	78.9	-3.3	76.4	-18.7	101.2	0.1	101.6	-0.4	73.2	-10.8	96.5	-4.4
4	93.9	-2.3	106.8	6.3	79.0	-3.9	76.2	-20.6	100.9	-1.3	101.3	1.5	70.1	-14.7	99.1	-3.7
5	94.0	-1.8	104.8	4.7	78.6	-4.6	76.2	-20.5	100.2	-0.8	100.8	1.7	69.1	-14.4	101.0	-1.2
6	94.1	-1.5	104.8	3.7	78.0	-3.8	76.1	-20.3	101.5	0.6	101.3	1.6	68.4	-13.7	101.1	-1.1
7	94.2	-1.6	103.4	1.9	78.3	-3.8	110.4	15.1	101.3	0.4	101.5	0.8	68.2	-12.7	101.1	-1.1
8	94.0	-2.0	100.2	-1.2	77.9	-4.3	110.7	13.2	101.5	0.9	101.2	-0.1	67.7	-12.1	101.9	-0.9
9	94.3	-1.7	102.1	-0.5	77.9	-3.8	110.4	12.8	101.4	1.1	100.6	-0.7	67.3	-11.9	102.9	0.0
10	94.0	-1.4	101.4	-1.0	78.3	-2.9	110.7	13.1	101.1	1.0	100.8	0.4	67.1	-11.2	101.8	-0.2
11	93.9	-1.7	100.2	-2.6	78.3	-2.1	110.9	13.0	100.5	-0.3	100.2	-2.0	67.0	-10.3	102.2	0.2
12	93.9	-1.9	97.3	-5.7	78.2	-2.7	109.9	13.2	101.7	0.2	101.1	-1.8	67.3	-10.4	102.4	1.0

(事業所規模30人以上)

区分	調査産業計		建設業		製造業		電気ガス水道業		運輸通信業		卸小売業飲食店		金融保険業		サービス業	
		前年比		前年比		前年比		前年比		前年比		前年比		前年比		前年比
平成12年	100.0	1.0	100.0	-3.2	100.0	-3.1			100.0	-0.8	100.0	2.8	100.0	-4.4	100.0	7.2
13	100.9	1.0	98.2	-1.7	96.5	-3.6			98.3	-1.8	103.3	3.3	95.3	-4.7	106.2	6.1
14	94.9	-6.0	91.6	-6.8	87.6	-9.2	92.4		99.2	1.0	105.7	2.3	94.0	-1.4	97.8	-7.9
15	94.9	0.0	88.0	-4.0	82.9	-5.4	95.9	3.8	100.9	1.6	105.2	-0.4	90.9	-3.2	103.8	6.1
16	95.9	1.1	90.2	2.5	81.5	-1.7	76.7	-20.0	101.6	0.7	112.1	6.6	85.2	-6.3	106.1	2.2
16年1月	94.9	0.3	86.8	-2.1	81.6	-2.2	77.4	-15.8	101.0	0.0	110.2	3.6	87.4	-6.9	104.4	2.8
2	94.6	-0.1	86.8	-1.8	81.3	-2.6	76.0	-18.5	100.6	0.0	110.7	5.0	87.4	-6.2	103.6	1.4
3	93.7	-0.8	85.5	-3.4	81.2	-1.9	76.4	-18.7	100.8	0.2	110.5	4.8	87.0	-6.5	101.3	-1.1
4	95.2	-0.3	93.0	5.7	81.8	-2.2	76.2	-20.6	100.5	-1.7	110.2	4.9	87.2	-8.3	104.2	-0.1
5	96.3	1.5	92.0	5.3	81.6	-2.3	76.2	-20.5	100.1	-1.3	111.7	8.9	85.5	-7.7	107.1	3.4
6	96.4	1.4	91.3	3.5	81.2	-1.9	76.1	-20.3	101.8	0.6	112.6	8.4	85.8	-4.3	107.2	2.3
7	96.5	1.2	91.9	4.3	81.7	-2.0	76.6	-20.1	101.5	0.3	112.6	6.6	85.4	-5.7	107.1	2.6
8	96.4	1.2	91.8	4.3	81.3	-2.3	76.9	-21.4	102.5	2.1	111.9	6.4	83.9	-6.7	107.3	2.8
9	96.7	1.7	91.7	4.1	81.5	-1.2	76.6	-21.8	102.8	2.8	112.2	6.9	84.4	-5.6	108.0	3.1
10	96.5	2.3	90.8	3.7	81.5	-0.6	76.9	-21.5	102.3	2.5	112.7	9.4	82.7	-5.4	107.4	3.0
11	96.5	2.1	90.5	3.8	81.6	-0.1	77.1	-21.4	101.4	1.1	113.3	7.1	82.2	-6.4	107.4	3.1
12	97.0	1.8	90.5	3.5	81.4	-1.0	77.4	-20.3	103.5	2.0	116.0	6.4	83.0	-5.8	107.6	3.2

第 8 - 1 表 産業別現金給与額

調査産業計

(事業所規模5人以上)

(単位:円)

区 分	計					男 性			女 性		
	現金給与	きま	所 定 内	超 過 労 働	特 別 に	現金給与	きま	特 別 に	現金給与	きま	特 別 に
	総 額	ま	給 与	給 与	支 払 わ れ	総 額	ま	支 払 わ れ	総 額	ま	支 払 わ れ
平成12年	304,400	246,222	232,011	14,211	58,178	383,380	307,881	75,499	214,487	176,027	38,460
13	306,561	249,584	236,236	13,348	56,977	383,625	310,082	73,543	216,987	179,265	37,722
14	291,068	239,986	227,672	12,314	51,082	354,520	290,447	64,073	210,438	175,840	34,598
15	287,939	237,202	224,090	13,112	50,737	355,228	291,300	63,928	210,684	175,092	35,592
16	300,321	249,621	234,554	15,067	50,700	362,980	300,060	62,920	219,419	184,497	34,922
16年1月	268,798	249,836	233,873	15,963	18,962	325,638	300,606	25,032	195,432	184,304	11,128
2	253,132	252,983	236,934	16,049	149	304,162	303,959	203	187,109	187,030	79
3	259,173	255,910	239,427	16,483	3,263	309,088	304,859	4,229	192,975	190,992	1,983
4	255,223	253,530	236,988	16,542	1,693	305,100	302,554	2,546	189,324	188,758	566
5	249,624	247,235	233,340	13,895	2,389	298,803	295,900	2,903	186,531	184,800	1,731
6	412,147	248,860	234,793	14,067	163,287	496,971	297,377	199,594	303,228	186,561	116,667
7	343,096	251,392	237,416	13,976	91,704	414,790	300,936	113,854	248,822	186,244	62,578
8	275,074	247,467	233,750	13,717	27,607	334,238	298,287	35,951	200,015	182,994	17,021
9	246,363	244,566	230,547	14,019	1,797	296,529	293,874	2,655	181,236	180,552	684
10	247,164	246,277	231,822	14,455	887	299,664	298,547	1,117	180,000	179,407	593
11	250,441	248,846	233,186	15,660	1,595	304,607	302,121	2,486	181,923	181,456	467
12	543,814	248,626	232,620	16,006	295,188	668,617	301,676	366,941	385,194	181,201	203,993

(事業所規模30人以上)

区 分	計					男 性			女 性		
	現金給与	きま	所 定 内	超 過 労 働	特 別 に	現金給与	きま	特 別 に	現金給与	きま	特 別 に
	総 額	ま	給 与	給 与	支 払 わ れ	総 額	ま	支 払 わ れ	総 額	ま	支 払 わ れ
平成12年	329,826	259,000	241,042	17,958	70,826	421,416	326,318	95,098	224,070	181,270	42,800
13	324,901	258,408	241,981	16,427	66,493	416,286	326,605	89,681	222,131	181,715	40,416
14	302,405	249,079	233,336	15,743	53,326	374,652	305,490	69,162	216,858	182,301	34,557
15	305,650	248,185	231,071	17,114	57,465	377,154	304,713	72,441	220,661	180,996	39,665
16	325,985	266,433	246,304	20,129	59,552	376,894	306,904	69,990	252,250	207,817	44,433
16年1月	278,045	267,054	244,274	22,780	10,991	322,601	308,261	14,340	212,953	206,855	6,098
2	267,195	267,043	245,613	21,430	152	310,294	310,134	160	204,553	204,413	140
3	272,075	270,724	248,723	22,001	1,351	312,846	310,825	2,021	211,113	210,763	350
4	273,720	270,699	248,759	21,940	3,021	313,137	308,840	4,297	214,613	213,506	1,107
5	267,081	262,851	244,361	18,490	4,230	307,658	302,753	4,905	209,615	206,340	3,275
6	482,994	263,360	245,056	18,304	219,634	557,557	302,070	255,487	376,328	207,984	168,344
7	358,640	270,222	252,159	18,063	88,418	412,321	308,988	103,333	279,757	213,255	66,502
8	288,045	264,639	246,125	18,514	23,406	332,581	304,425	28,156	223,971	207,400	16,571
9	266,030	264,067	244,665	19,402	1,963	307,360	304,499	2,861	206,597	205,925	672
10	265,619	264,489	245,121	19,368	1,130	307,801	306,356	1,445	205,265	204,585	680
11	268,530	265,746	245,222	20,524	2,784	311,706	307,537	4,169	206,790	205,987	803
12	618,829	266,524	245,650	20,874	352,305	724,493	308,207	416,286	468,453	207,204	261,249

第 8 - 2 表 産業別現金給与額

建 設 業

(事業所規模5人以上)

(単位：円)

区 分	計					男 性			女 性		
	現金給与	きまって	所 定 内	超過労働	特 別 に	現金給与	きまって	特 別 に	現金給与	きまって	特 別 に
	総 額	支給する	給 与	給 与	支払われ	総 額	支給する	支払われ	総 額	支給する	支払われ
	給 与	給 与	給 与	た 給 与	給 与	給 与	た 給 与	給 与	給 与	た 給 与	給 与
平成12年	316,107	277,645	266,087	11,558	38,462	336,321	296,016	40,305	198,878	171,106	27,772
13	312,722	267,733	257,585	10,148	44,989	338,655	289,606	49,049	190,952	165,029	25,923
14	310,497	276,281	267,459	8,822	34,216	328,158	293,688	34,470	227,798	194,824	32,974
15	287,118	261,575	253,956	7,619	25,543	302,615	274,801	27,814	204,558	191,113	13,445
16	300,281	274,698	258,026	16,672	25,583	320,154	291,942	28,212	184,697	174,403	10,294
16年1月	299,734	279,076	265,581	13,495	20,658	317,424	295,679	21,745	197,062	182,713	14,349
2	285,157	285,157	267,109	18,048	0	301,264	301,264	0	189,967	189,967	0
3	284,007	282,475	266,084	16,391	1,532	299,438	297,872	1,566	192,035	190,708	1,327
4	279,496	279,496	263,543	15,953	0	293,810	293,810	0	194,075	194,075	0
5	268,170	267,972	255,323	12,649	198	281,374	281,153	221	189,182	189,121	61
6	357,127	277,603	264,336	13,267	79,524	382,249	292,000	90,249	206,047	191,024	15,023
7	286,973	279,510	260,632	18,878	7,463	310,657	302,666	7,991	162,770	158,076	4,694
8	337,612	266,199	251,113	15,086	71,413	363,130	285,255	77,875	190,260	156,162	34,098
9	258,754	258,754	243,274	15,480	0	273,987	273,987	0	169,023	169,023	0
10	268,052	267,889	251,087	16,802	163	288,449	288,257	192	154,672	154,672	0
11	273,469	272,905	250,565	22,340	564	294,973	294,320	653	152,300	152,239	61
12	408,509	278,962	256,839	22,123	129,547	438,152	297,100	141,052	225,854	167,196	58,658

(事業所規模30人以上)

区 分	計					男 性			女 性		
	現金給与	きまって	所 定 内	超過労働	特 別 に	現金給与	きまって	特 別 に	現金給与	きまって	特 別 に
	総 額	支給する	給 与	給 与	支払われ	総 額	支給する	支払われ	総 額	支給する	支払われ
	給 与	給 与	給 与	た 給 与	給 与	給 与	た 給 与	給 与	給 与	た 給 与	給 与
平成12年	355,478	286,509	274,188	12,321	68,969	379,462	305,462	74,000	226,788	184,812	41,976
13	346,801	284,006	272,805	11,201	62,795	368,917	301,581	67,336	229,003	190,393	38,610
14	336,994	297,895	284,496	13,399	39,099	358,956	317,391	41,565	216,502	190,889	25,613
15	359,284	295,629	280,379	15,250	63,655	383,350	314,389	68,961	212,460	181,180	31,280
16	326,603	295,320	271,136	24,184	31,283	338,542	306,147	32,395	230,141	207,843	22,298
16年1月	366,227	291,156	256,302	34,854	75,071	379,976	303,687	76,289	265,038	198,935	66,103
2	311,226	311,226	278,257	32,969	0	325,579	325,579	0	206,030	206,030	0
3	321,392	315,535	279,113	36,422	5,857	335,506	329,684	5,822	217,153	211,040	6,113
4	304,387	304,385	274,737	29,648	2	316,719	316,717	2	210,812	210,812	0
5	274,418	274,154	260,722	13,432	264	284,542	284,281	261	193,812	193,526	286
6	289,460	289,460	272,510	16,950	0	299,153	299,153	0	210,155	210,155	0
7	320,784	298,190	275,747	22,443	22,594	331,578	308,926	22,652	236,654	214,512	22,142
8	420,622	286,409	268,955	17,454	134,213	435,343	295,662	139,681	293,075	206,237	86,838
9	288,237	288,237	271,151	17,086	0	297,732	297,732	0	205,710	205,710	0
10	293,556	292,978	273,851	19,127	578	303,245	302,601	644	208,056	208,056	0
11	301,675	301,358	274,767	26,591	317	311,329	311,012	317	217,118	216,800	318
12	428,718	293,112	267,849	25,263	135,606	442,964	302,208	140,756	304,181	213,600	90,581

第 8 - 3 表 産業別現金給与額

製 造 業

(事業所規模 5 人以上)

(単位：円)

区 分	計					男 性			女 性		
	現金給与	きまって	所 定 内	超過労働	特 別 に	現金給与	きまって	特 別 に	現金給与	きまって	特 別 に
	総 額	支給する	給 与	給 与	支払われ	総 額	支給する	支払われ	総 額	支給する	支払われ
平成12年	265,812	217,536	203,168	14,368	48,276	369,550	294,935	74,615	171,227	146,967	24,260
13	255,538	215,358	201,629	13,729	40,180	360,876	297,781	63,095	163,678	143,481	20,197
14	256,503	216,684	202,426	14,258	39,819	339,461	280,853	58,608	166,209	146,851	19,358
15	251,660	215,297	198,671	16,626	36,363	331,036	277,028	54,008	163,556	146,778	16,778
16	262,384	222,064	201,589	20,475	40,320	343,542	284,262	59,280	172,705	153,335	19,370
16年 1月	228,176	217,849	199,541	18,308	10,327	291,129	278,425	12,704	159,157	151,436	7,721
2	221,766	221,761	200,825	20,936	5	284,137	284,130	7	154,122	154,118	4
3	229,082	223,814	202,356	21,458	5,268	295,405	287,987	7,418	156,567	153,650	2,917
4	227,347	225,969	202,930	23,039	1,378	286,510	285,483	1,027	161,552	159,783	1,769
5	222,829	219,832	199,381	20,451	2,997	286,121	280,895	5,226	152,786	152,255	531
6	309,973	222,781	202,056	20,725	87,192	413,554	282,808	130,746	194,580	155,909	38,671
7	340,113	221,037	202,953	18,084	119,076	456,248	283,335	172,913	211,481	152,035	59,446
8	242,469	221,119	201,482	19,637	21,350	313,741	285,785	27,956	164,253	150,153	14,100
9	220,079	220,079	199,726	20,353	0	282,997	282,997	0	150,497	150,497	0
10	222,602	222,260	202,309	19,951	342	285,503	285,202	301	152,658	152,269	389
11	230,159	223,516	202,320	21,196	6,643	297,783	286,272	11,511	154,672	153,463	1,209
12	456,013	224,792	203,226	21,566	231,221	630,389	287,910	342,479	261,645	154,438	107,207

(事業所規模30人以上)

区 分	計					男 性			女 性		
	現金給与	きまって	所 定 内	超過労働	特 別 に	現金給与	きまって	特 別 に	現金給与	きまって	特 別 に
	総 額	支給する	給 与	給 与	支払われ	総 額	支給する	支払われ	総 額	支給する	支払われ
平成12年	282,633	225,128	209,673	15,455	57,505	395,152	305,957	89,195	180,287	151,607	28,680
13	271,423	223,835	210,213	13,622	47,588	380,905	306,807	74,098	174,039	150,031	24,008
14	273,509	227,823	211,664	16,159	45,686	353,682	289,102	64,580	179,165	155,726	23,439
15	269,741	226,849	207,691	19,158	42,892	349,200	288,172	61,028	174,824	153,597	21,227
16	287,445	238,895	215,268	23,627	48,550	366,294	298,566	67,728	189,962	165,122	24,840
16年 1月	245,933	234,450	212,635	21,815	11,483	306,066	293,289	12,777	171,843	161,954	9,889
2	236,907	236,907	212,874	24,033	0	298,206	298,206	0	162,161	162,161	0
3	240,245	237,878	214,682	23,196	2,367	304,148	300,274	3,874	162,276	161,747	529
4	242,915	241,236	214,980	26,256	1,679	300,267	299,154	1,113	171,662	169,280	2,382
5	238,586	234,781	211,902	22,879	3,805	301,394	294,934	6,460	161,684	161,130	554
6	349,148	237,450	214,385	23,065	111,698	455,905	296,086	159,819	217,368	165,071	52,297
7	384,003	239,665	218,504	21,161	144,338	496,924	299,149	197,775	243,263	165,528	77,735
8	262,198	240,211	216,971	23,240	21,987	328,494	301,320	27,174	179,918	164,368	15,550
9	239,101	239,101	214,827	24,274	0	298,726	298,726	0	165,080	165,080	0
10	240,537	240,096	216,438	23,658	441	299,598	299,230	368	167,134	166,602	532
11	249,932	241,416	216,384	25,032	8,516	314,035	299,914	14,121	169,893	168,374	1,519
12	520,054	243,574	218,654	24,920	276,480	690,442	302,508	387,934	308,221	170,304	137,917

第 8 - 4 表 産業別現金給与額

電気ガス水道業

(事業所規模 5 人以上)

(単位：円)

区 分	計					男 性			女 性		
	現金給与 総 額	きま って 支給 する 給 与	所 定 内 給 与	超 過 労 働 給 与	特 別 に 支 払 わ れ た 給 与	現金給与 総 額	きま って 支給 する 給 与	特 別 に 支 払 わ れ た 給 与	現金給与 総 額	きま って 支給 する 給 与	特 別 に 支 払 わ れ た 給 与
平成12年											
13											
14	500,233	376,349	345,714	30,635	123,884	514,557	387,891	126,666	410,215	303,920	106,295
15	494,321	375,722	347,242	28,480	118,599	509,292	388,611	120,681	414,727	307,198	107,529
16	507,303	376,721	348,127	28,594	130,582	527,269	390,971	136,298	374,724	282,096	92,628
16年 1 月	372,505	372,505	347,055	25,450	0	389,106	389,106	0	274,090	274,090	0
2	369,421	369,421	343,460	25,961	0	384,974	384,974	0	277,091	277,091	0
3	371,619	371,619	348,132	23,487	0	385,010	385,010	0	292,311	292,311	0
4	379,503	379,503	348,407	31,096	0	395,284	395,284	0	281,754	281,754	0
5	373,407	373,204	349,548	23,656	203	385,913	385,703	210	291,592	291,433	159
6	986,477	378,022	351,128	26,894	608,455	1,020,709	389,763	630,946	761,410	300,830	460,580
7	474,646	373,394	349,694	23,700	101,252	492,928	388,942	103,986	345,662	263,699	81,963
8	375,730	375,730	352,061	23,669	0	389,760	389,760	0	277,161	277,161	0
9	378,221	378,221	353,779	24,442	0	391,931	391,931	0	281,898	281,898	0
10	383,884	381,695	347,376	34,319	2,189	398,373	395,928	2,445	282,095	281,701	394
11	381,622	381,622	346,497	35,125	0	395,740	395,740	0	283,000	283,000	0
12	1,184,409	380,784	340,103	40,681	803,625	1,233,115	394,372	838,743	848,195	286,986	561,209

(事業所規模30人以上)

区 分	計					男 性			女 性		
	現金給与 総 額	きま って 支給 する 給 与	所 定 内 給 与	超 過 労 働 給 与	特 別 に 支 払 わ れ た 給 与	現金給与 総 額	きま って 支給 する 給 与	特 別 に 支 払 わ れ た 給 与	現金給与 総 額	きま って 支給 する 給 与	特 別 に 支 払 わ れ た 給 与
平成12年											
13											
14	500,233	376,349	345,714	30,635	123,884	514,557	387,891	126,666	410,215	303,920	106,295
15	494,321	375,722	347,242	28,480	118,599	509,292	388,611	120,681	414,727	307,198	107,529
16	507,955	378,211	348,207	30,004	129,744	526,868	391,715	135,153	387,829	292,440	95,389
16年 1 月	372,505	372,505	347,055	25,450	0	389,106	389,106	0	274,090	274,090	0
2	369,421	369,421	343,460	25,961	0	384,974	384,974	0	277,091	277,091	0
3	371,619	371,619	348,132	23,487	0	385,010	385,010	0	292,311	292,311	0
4	379,503	379,503	348,407	31,096	0	395,284	395,284	0	281,754	281,754	0
5	373,407	373,204	349,548	23,656	203	385,913	385,703	210	291,592	291,433	159
6	986,477	378,022	351,128	26,894	608,455	1,020,709	389,763	630,946	761,410	300,830	460,580
7	525,349	379,303	352,229	27,074	146,046	542,861	391,572	151,289	409,860	298,390	111,470
8	376,145	376,145	350,453	25,692	0	388,546	388,546	0	294,802	294,802	0
9	378,303	378,303	350,916	27,387	0	390,868	390,868	0	295,881	295,881	0
10	389,617	387,549	350,983	36,566	2,068	402,943	400,587	2,356	302,208	302,030	178
11	388,302	388,302	348,861	39,441	0	402,110	402,110	0	298,412	298,412	0
12	1,182,804	384,540	337,430	47,110	798,264	1,226,179	396,736	829,443	902,554	305,738	596,816

第 8 - 5 表 産業別現金給与額

運輸・通信業

(事業所規模5人以上)

(単位:円)

区 分	計					男 性			女 性		
	現金給与	きまって	所 定 内	超過労働	特 別 に	現金給与	きまって	特 別 に	現金給与	きまって	特 別 に
	総 額	支給する	給 与	給 与	た 給 与	総 額	給 与	た 給 与	総 額	給 与	た 給 与
平成12年	382,949	307,097	276,960	30,137	75,852	408,450	327,628	80,822	233,854	187,058	46,796
13	397,243	310,770	281,863	28,907	86,473	428,337	333,515	94,822	228,788	187,548	41,240
14	362,583	295,900	259,330	36,570	66,683	383,991	311,447	72,544	203,572	181,132	22,440
15	370,545	296,596	262,343	34,253	73,949	392,537	312,855	79,682	203,379	173,009	30,370
16	333,772	273,517	253,356	20,161	60,255	374,106	304,732	69,374	193,522	164,975	28,547
16年1月	312,002	277,927	251,163	26,764	34,075	346,830	309,879	36,951	188,682	164,792	23,890
2	274,380	274,065	252,156	21,909	315	305,137	304,751	386	164,390	164,325	65
3	271,257	269,818	251,243	18,575	1,439	299,532	297,703	1,829	166,815	166,815	0
4	274,255	272,472	251,918	20,554	1,783	302,934	301,042	1,892	170,097	168,710	1,387
5	272,838	268,837	251,384	17,453	4,001	302,908	298,518	4,390	167,751	165,110	2,641
6	535,081	274,621	257,604	17,017	260,460	619,070	304,240	314,830	247,638	173,253	74,385
7	334,250	270,884	253,015	17,869	63,366	367,217	303,468	63,749	228,445	166,309	62,136
8	280,732	266,256	248,373	17,883	14,476	309,641	295,888	13,753	185,340	168,479	16,861
9	296,047	285,506	266,661	18,845	10,541	322,324	311,484	10,840	185,189	175,910	9,279
10	274,891	272,651	251,840	20,811	2,240	307,874	305,381	2,493	167,177	165,765	1,412
11	273,634	273,634	252,091	21,543	0	306,471	306,471	0	165,780	165,780	0
12	606,310	275,492	252,813	22,679	330,818	707,198	317,844	389,354	276,742	137,142	139,600

(事業所規模30人以上)

区 分	計					男 性			女 性		
	現金給与	きまって	所 定 内	超過労働	特 別 に	現金給与	きまって	特 別 に	現金給与	きまって	特 別 に
	総 額	支給する	給 与	給 与	た 給 与	総 額	給 与	た 給 与	総 額	給 与	た 給 与
平成12年	411,613	320,650	283,461	37,189	90,963	428,293	333,770	94,523	288,207	223,585	64,622
13	407,201	320,646	286,144	34,502	86,555	425,520	334,543	90,977	276,808	221,726	55,082
14	383,412	311,069	265,355	45,714	72,343	397,816	321,484	76,332	224,877	196,914	27,963
15	410,265	326,089	278,425	47,664	84,176	425,088	336,756	88,332	235,103	200,038	35,065
16	345,398	284,194	257,487	26,707	61,204	372,015	304,709	67,306	194,504	167,892	26,612
16年1月	308,568	288,087	252,627	35,460	20,481	331,823	310,152	21,671	174,712	161,079	13,633
2	283,105	282,798	254,008	28,790	307	305,300	304,940	360	155,022	155,022	0
3	280,777	278,881	254,068	24,813	1,896	299,826	297,617	2,209	165,398	165,398	0
4	288,847	286,119	258,277	27,842	2,728	308,199	305,564	2,635	174,077	170,795	3,282
5	287,652	282,733	259,586	23,147	4,919	307,472	302,427	5,045	176,928	172,711	4,217
6	536,537	281,720	261,736	19,984	254,817	593,767	301,402	292,365	214,621	171,013	43,608
7	343,917	284,527	261,036	23,491	59,390	360,231	304,639	55,592	251,572	170,687	80,885
8	277,876	277,294	252,798	24,496	582	295,324	294,655	669	175,441	175,368	73
9	297,836	286,957	261,434	25,523	10,879	319,628	309,191	10,437	181,523	168,285	13,238
10	287,048	283,633	255,878	27,755	3,415	308,689	305,263	3,426	168,694	165,339	3,355
11	286,520	286,520	258,195	28,325	0	307,772	307,772	0	168,302	168,302	0
12	663,768	290,936	260,165	30,771	372,832	726,238	312,889	413,349	320,935	170,460	150,475

第 8 - 6 表 産業別現金給与額

卸小売業飲食店

(事業所規模 5 人以上)

(単位：円)

区 分	計					男 性			女 性		
	現金給与	きまって	所 定 内	超過労働	特 別 に	現金給与	きまって	特 別 に	現金給与	きまって	特 別 に
	総 額	支給する	給 与	給 与	支払われ	総 額	支給する	支払われ	総 額	支給する	支払われ
平成12年	241,718	201,926	193,161	8,765	39,792	324,298	265,947	58,351	151,948	132,330	19,618
13	245,597	212,243	202,959	9,284	33,354	312,240	269,340	42,900	165,752	143,527	22,225
14	215,399	183,518	175,933	7,585	31,881	277,786	231,933	45,853	139,076	124,115	14,961
15	233,406	195,576	188,639	6,937	37,830	321,045	259,242	61,803	142,520	129,550	12,970
16	236,005	202,402	195,766	6,636	33,603	313,678	260,875	52,803	142,921	132,327	10,594
16年 1月	228,711	213,239	204,271	8,968	15,472	288,061	267,148	20,913	151,580	143,179	8,401
2	212,838	212,505	206,319	6,186	333	268,756	268,279	477	141,067	140,918	149
3	219,114	217,279	210,130	7,149	1,835	274,897	272,154	2,743	143,369	142,767	602
4	211,246	211,026	203,493	7,533	220	267,465	267,091	374	136,248	136,232	16
5	201,699	200,782	195,732	5,050	917	259,266	257,922	1,344	132,647	132,242	405
6	247,591	198,039	191,906	6,133	49,552	334,825	253,949	80,876	144,195	131,771	12,424
7	295,737	207,422	200,326	7,096	88,315	402,780	264,102	138,678	162,848	137,056	25,792
8	230,507	199,221	192,292	6,929	31,286	311,305	262,456	48,849	143,193	130,886	12,307
9	190,922	190,195	184,173	6,022	727	251,978	250,744	1,234	121,312	121,163	149
10	191,450	190,944	185,021	5,923	506	253,532	253,163	369	121,627	120,968	659
11	197,092	197,076	190,472	6,604	16	261,980	261,972	8	127,261	127,237	24
12	405,617	190,618	184,629	5,989	214,999	601,159	248,944	352,215	189,950	126,289	63,661

(事業所規模30人以上)

区 分	計					男 性			女 性		
	現金給与	きまって	所 定 内	超過労働	特 別 に	現金給与	きまって	特 別 に	現金給与	きまって	特 別 に
	総 額	支給する	給 与	給 与	支払われ	総 額	支給する	支払われ	総 額	支給する	支払われ
平成12年	252,890	206,016	195,748	10,268	46,874	356,379	284,770	71,609	164,316	138,612	25,704
13	249,530	203,600	193,360	10,240	45,930	357,541	285,884	71,657	164,843	139,085	25,758
14	193,105	170,173	164,326	5,847	22,932	281,638	243,245	38,393	121,739	111,225	10,514
15	183,092	163,417	157,733	5,684	19,675	259,656	226,972	32,684	122,889	113,442	9,447
16	224,334	193,656	183,132	10,524	30,678	273,091	230,739	42,352	147,138	134,944	12,194
16年 1月	202,626	202,626	187,509	15,117	0	238,890	238,890	0	137,623	137,623	0
2	195,733	195,508	185,479	10,029	225	233,946	233,824	122	128,911	128,505	406
3	205,146	205,146	193,651	11,495	0	238,285	238,285	0	136,192	136,192	0
4	207,507	207,507	194,852	12,655	0	239,375	239,375	0	140,202	140,202	0
5	188,895	186,574	178,265	8,309	2,321	226,024	222,946	3,078	135,259	134,032	1,227
6	284,253	185,503	175,754	9,749	98,750	376,104	221,738	154,366	154,153	134,180	19,973
7	232,149	213,023	201,949	11,074	19,126	269,078	245,018	24,060	170,664	159,752	10,912
8	200,838	191,406	181,549	9,857	9,432	243,719	230,777	12,942	139,184	134,798	4,386
9	184,051	184,051	174,540	9,511	0	222,329	222,329	0	129,251	129,251	0
10	184,416	184,416	175,185	9,231	0	225,093	225,093	0	127,569	127,569	0
11	184,549	184,549	174,376	10,173	0	223,090	223,090	0	131,017	131,017	0
12	416,097	184,313	175,081	9,232	231,784	552,147	223,570	328,577	227,067	129,769	97,298

第 8 - 7 表 産業別現金給与額

金融・保険業

(事業所規模5人以上)

(単位：円)

区 分	計					男 性			女 性		
	現金給与	きまって	所 定 内	超過労働	特 別 に	現金給与	きまって	特 別 に	現金給与	きまって	特 別 に
	総 額	支給する	給 与	給 与	支払われ	総 額	支給する	支払われ	総 額	支給する	支払われ
平成12年	351,935	265,858	257,672	8,186	86,077	551,326	396,584	154,742	261,316	206,446	54,870
13	389,113	290,595	278,240	12,355	98,518	509,789	369,398	140,391	265,911	210,143	55,768
14	383,499	294,155	279,211	14,944	89,344	526,533	388,444	138,089	255,377	209,545	45,832
15	412,076	313,425	299,582	13,843	98,651	577,357	429,742	147,615	257,834	204,877	52,957
16	454,716	348,182	334,037	14,145	106,534	583,098	441,173	141,925	288,934	228,101	60,833
16年1月	432,835	314,779	303,932	10,847	118,056	574,282	409,324	164,958	257,055	197,286	59,769
2	359,622	359,622	343,090	16,532	0	452,773	452,773	0	242,340	242,340	0
3	398,513	379,379	362,495	16,884	19,134	493,998	466,535	27,463	266,399	258,789	7,610
4	359,935	359,935	341,990	17,945	0	449,763	449,763	0	237,844	237,844	0
5	399,699	362,849	348,394	14,455	36,850	479,084	447,381	31,703	287,554	243,433	44,121
6	839,831	364,824	352,402	12,422	475,007	1,077,209	455,004	622,205	505,866	237,950	267,916
7	453,010	333,409	319,994	13,415	119,601	596,973	427,547	169,426	277,847	218,869	58,978
8	343,820	342,422	330,066	12,356	1,398	435,771	434,732	1,039	228,212	226,363	1,849
9	343,547	332,720	322,223	10,497	10,827	440,638	427,327	13,311	222,976	215,233	7,743
10	336,889	336,784	324,451	12,333	105	438,462	438,462	0	209,257	209,020	237
11	336,340	336,321	323,753	12,568	19	430,761	430,761	0	216,855	216,813	42
12	865,557	352,722	333,555	19,167	512,835	1,145,759	450,234	695,525	526,859	234,854	292,005

(事業所規模30人以上)

区 分	計					男 性			女 性		
	現金給与	きまって	所 定 内	超過労働	特 別 に	現金給与	きまって	特 別 に	現金給与	きまって	特 別 に
	総 額	支給する	給 与	給 与	支払われ	総 額	支給する	支払われ	総 額	支給する	支払われ
平成12年	414,503	305,779	295,636	10,143	108,724	523,580	382,970	140,610	276,241	207,935	68,306
13	414,714	308,477	297,066	11,411	106,237	528,286	385,697	142,589	269,530	209,764	59,766
14	358,785	277,527	248,876	28,651	81,258	604,568	430,042	174,526	246,163	207,367	38,796
15	362,820	277,987	268,421	9,566	84,833	542,228	403,717	138,511	237,924	190,460	47,464
16	426,208	326,624	317,333	9,291	99,584	540,882	409,886	130,996	280,666	220,949	59,717
16年1月	288,868	288,868	282,931	5,937	0	379,820	379,820	0	177,783	177,783	0
2	302,186	302,186	297,692	4,494	0	390,635	390,635	0	203,576	203,576	0
3	354,068	354,068	342,724	11,344	0	452,655	452,655	0	237,274	237,274	0
4	340,485	340,485	325,266	15,219	0	416,175	416,175	0	245,349	245,349	0
5	424,245	335,338	324,355	10,983	88,907	488,571	408,667	79,904	342,212	241,824	100,388
6	964,648	331,706	322,878	8,828	632,942	1,286,873	411,726	875,147	554,396	229,825	324,571
7	327,197	327,197	314,951	12,246	0	410,525	410,525	0	224,009	224,009	0
8	322,604	322,604	314,627	7,977	0	404,139	404,139	0	210,265	210,265	0
9	325,383	325,383	318,130	7,253	0	408,610	408,610	0	211,867	211,867	0
10	323,673	323,673	316,161	7,512	0	406,539	406,539	0	210,932	210,932	0
11	328,206	328,206	320,695	7,511	0	408,202	408,202	0	217,981	217,981	0
12	826,398	340,785	328,627	12,158	485,613	1,061,724	421,617	640,107	536,228	241,114	295,114

第 8 - 8 表 産業別現金給与額

サービス業

(事業所規模5人以上)

(単位:円)

区 分	計					男 性			女 性		
	現金給与	きま	所 定 内	超 過 労 働	特 別 に	現金給与	きま	特 別 に	現金給与	きま	特 別 に
	総 額	ま	給 与	給 与	支 払 わ れ	総 額	ま	支 払 わ れ	総 額	ま	支 払 わ れ
	給 与	給 与	給 与	た 給 与	給 与	給 与	た 給 与	給 与	給 与	た 給 与	給 与
平成12年	344,423	269,401	253,703	15,698	75,022	428,672	332,380	96,292	274,850	217,393	57,457
13	352,342	276,526	262,230	14,296	75,816	437,073	340,287	96,786	280,493	222,458	58,035
14	328,316	261,896	253,019	8,877	66,420	397,572	316,957	80,615	265,423	211,369	54,054
15	309,935	246,773	235,484	11,289	63,162	375,662	303,095	72,567	265,025	208,289	56,736
16	342,611	274,718	258,922	15,796	67,893	406,746	326,831	79,915	287,084	229,599	57,485
16年1月	286,225	272,207	253,981	18,226	14,018	349,819	329,907	19,912	233,560	224,423	9,137
2	274,230	274,085	256,337	17,748	145	330,416	330,214	202	227,065	226,968	97
3	280,470	278,027	258,765	19,262	2,443	333,188	330,238	2,950	236,222	234,205	2,017
4	279,732	276,105	258,387	17,718	3,627	339,197	331,477	7,720	230,305	230,081	224
5	272,520	272,147	256,924	15,223	373	325,447	325,052	395	228,458	228,104	354
6	530,647	272,450	257,559	14,891	258,197	630,245	322,517	307,728	446,723	230,262	216,461
7	383,272	277,401	263,648	13,753	105,871	446,849	324,411	122,438	325,253	234,500	90,753
8	296,764	275,548	262,141	13,407	21,216	345,317	323,898	21,419	253,218	232,184	21,034
9	274,234	272,554	258,288	14,266	1,680	324,358	321,147	3,211	229,470	229,157	313
10	276,286	274,827	260,143	14,684	1,459	328,911	326,577	2,334	229,115	228,441	674
11	276,516	276,165	261,043	15,122	351	328,902	328,649	253	229,847	229,409	438
12	674,338	275,240	259,747	15,493	399,098	786,524	328,568	457,956	574,616	227,837	346,779

(事業所規模30人以上)

区 分	計					男 性			女 性		
	現金給与	きま	所 定 内	超 過 労 働	特 別 に	現金給与	きま	特 別 に	現金給与	きま	特 別 に
	総 額	ま	給 与	給 与	支 払 わ れ	総 額	ま	支 払 わ れ	総 額	ま	支 払 わ れ
	給 与	給 与	給 与	た 給 与	給 与	給 与	た 給 与	給 与	給 与	た 給 与	給 与
平成12年	376,091	290,701	270,023	20,678	85,390	467,439	357,736	109,703	289,584	227,218	62,366
13	375,043	289,984	270,946	19,038	85,059	465,684	355,759	109,925	289,528	227,928	61,600
14	341,751	274,360	261,331	13,029	67,391	411,097	327,715	83,382	284,591	230,392	54,199
15	343,708	268,971	256,024	12,947	74,737	409,266	322,648	86,618	291,257	226,026	65,231
16	386,092	305,623	285,830	19,793	80,469	433,597	343,764	89,833	336,257	265,611	70,646
16年1月	314,745	309,661	286,287	23,374	5,084	358,287	351,134	7,153	269,691	266,748	2,943
2	308,655	308,407	286,522	21,885	248	351,600	351,295	305	263,782	263,594	188
3	311,877	311,449	287,891	23,558	428	351,005	350,316	689	271,483	271,325	158
4	313,654	307,436	287,327	20,109	6,218	358,223	346,298	11,925	268,375	267,955	420
5	305,272	304,648	285,379	19,269	624	343,264	342,670	594	265,806	265,150	656
6	650,665	302,644	284,352	18,292	348,021	718,522	336,056	382,466	578,346	267,035	311,311
7	398,462	306,105	289,222	16,883	92,357	445,744	342,109	103,635	348,130	267,778	80,352
8	324,603	303,381	285,692	17,689	21,222	359,482	338,521	20,961	287,846	266,348	21,498
9	305,901	303,018	283,823	19,195	2,883	343,621	338,583	5,038	265,703	265,117	586
10	305,086	303,294	284,547	18,747	1,792	344,954	342,328	2,626	262,845	261,936	909
11	304,317	303,815	284,719	19,096	502	343,788	343,454	334	262,626	261,946	680
12	778,151	304,240	284,429	19,811	473,911	867,459	343,598	523,861	683,972	262,736	421,236

第9 - 1表 産業別出勤日数及び労働時間数

調査産業計

(事業所規模5人以上)

(単位：日，時間)

区分	計				男性				女性			
	出勤日数	総実労働時間	所定内労働時間	所定外労働時間	出勤日数	総実労働時間	所定内労働時間	所定外労働時間	出勤日数	総実労働時間	所定内労働時間	所定外労働時間
平成12年	20.5	158.7	150.5	8.2	21.1	169.6	158.0	11.6	20.0	146.4	142.0	4.4
13	20.3	156.7	149.1	7.6	20.7	166.1	155.9	10.2	19.8	145.9	141.3	4.6
14	20.3	156.0	148.7	7.3	20.6	165.7	156.0	9.7	19.8	143.7	139.4	4.3
15	20.3	155.6	148.0	7.6	20.5	165.1	154.7	10.4	20.0	144.8	140.3	4.5
16	20.6	158.8	149.9	8.9	20.9	168.3	156.3	12.0	20.2	146.5	141.6	4.9
16年1月	18.9	145.6	136.6	9.0	18.9	152.7	140.7	12.0	18.7	136.6	131.3	5.3
2	20.9	162.3	153.3	9.0	21.2	171.8	159.5	12.3	20.5	150.1	145.3	4.8
3	21.4	166.6	156.8	9.8	21.7	175.9	162.5	13.4	21.0	154.4	149.3	5.1
4	21.7	168.4	159.0	9.4	22.1	178.7	166.3	12.4	21.2	154.8	149.4	5.4
5	19.4	149.6	141.5	8.1	19.4	156.9	146.1	10.8	19.4	140.2	135.6	4.6
6	21.4	164.3	156.1	8.2	21.8	174.0	162.8	11.2	21.0	151.8	147.5	4.3
7	21.0	161.7	152.6	9.1	21.5	172.1	160.2	11.9	20.5	148.1	142.6	5.5
8	20.4	156.1	148.0	8.1	20.7	165.4	154.5	10.9	20.1	144.3	139.7	4.6
9	20.5	156.6	148.2	8.4	20.8	167.0	155.7	11.3	20.0	143.2	138.5	4.7
10	20.3	156.0	147.0	9.0	20.6	165.4	153.1	12.3	20.0	143.9	139.1	4.8
11	20.9	160.8	151.2	9.6	21.3	172.2	158.9	13.3	20.4	146.3	141.4	4.9
12	20.5	157.9	148.4	9.5	20.9	168.3	155.4	12.9	20.0	144.7	139.4	5.3

(事業所規模30人以上)

区分	計				男性				女性			
	出勤日数	総実労働時間	所定内労働時間	所定外労働時間	出勤日数	総実労働時間	所定内労働時間	所定外労働時間	出勤日数	総実労働時間	所定内労働時間	所定外労働時間
平成12年	20.3	158.2	148.7	9.5	20.6	167.9	154.6	13.3	19.9	147.0	141.9	5.1
13	20.1	156.3	147.6	8.7	20.4	165.6	153.6	12.0	19.8	145.9	141.0	4.9
14	20.1	156.4	147.8	8.6	20.3	166.5	154.7	11.8	19.8	144.6	139.7	4.9
15	20.2	157.8	148.1	9.7	20.4	168.2	155.1	13.1	19.9	145.5	139.7	5.8
16	20.5	160.7	150.3	10.4	20.8	168.3	155.0	13.3	20.0	149.6	143.5	6.1
16年1月	19.0	149.5	137.6	11.9	19.1	155.9	140.6	15.3	18.9	140.3	133.3	7.0
2	20.4	161.2	150.2	11.0	20.8	169.9	155.6	14.3	19.8	148.4	142.2	6.2
3	21.4	169.6	157.7	11.9	21.7	176.8	161.3	15.5	20.9	158.8	152.4	6.4
4	21.6	171.0	160.0	11.0	22.1	178.5	164.8	13.7	20.9	159.6	152.7	6.9
5	19.2	151.6	142.1	9.5	19.4	157.7	145.7	12.0	19.1	143.2	137.1	6.1
6	21.2	164.4	155.4	9.0	21.5	172.3	160.6	11.7	20.7	153.4	148.1	5.3
7	21.0	164.3	154.4	9.9	21.4	172.4	160.1	12.3	20.5	152.4	146.0	6.4
8	20.4	159.2	149.8	9.4	20.7	166.6	154.5	12.1	20.0	148.5	143.0	5.5
9	20.4	159.6	149.8	9.8	20.7	167.2	154.7	12.5	20.0	148.7	142.8	5.9
10	20.2	157.6	147.6	10.0	20.5	165.3	152.3	13.0	19.8	146.6	140.8	5.8
11	20.7	161.5	151.0	10.5	21.1	170.3	156.6	13.7	20.1	149.0	143.1	5.9
12	20.3	159.2	148.6	10.6	20.7	167.1	153.6	13.5	19.8	147.9	141.4	6.5

第9 - 2表 産業別出勤日数及び労働時間数

建設業

(事業所規模5人以上)

(単位：日，時間)

区分	計				男性				女性			
	出勤日数	総実労働時間	所定内労働時間	所定外労働時間	出勤日数	総実労働時間	所定内労働時間	所定外労働時間	出勤日数	総実労働時間	所定内労働時間	所定外労働時間
平成12年	21.1	163.9	157.9	6.0	21.2	165.5	158.9	6.6	20.6	154.8	152.5	2.3
13	20.9	162.4	157.1	5.3	21.1	165.1	159.1	6.0	20.2	151.3	149.5	1.8
14	21.0	164.7	158.3	6.4	21.2	165.7	158.3	7.4	20.3	160.3	158.5	1.8
15	20.1	154.6	147.4	7.2	20.2	155.4	147.1	8.3	19.4	150.2	149.0	1.2
16	21.4	172.5	159.4	13.1	21.7	176.0	161.0	15.0	19.7	151.6	149.9	1.7
16年1月	18.5	147.2	137.2	10.0	18.5	148.6	137.1	11.5	18.3	139.3	137.7	1.6
2	22.4	182.4	167.7	14.7	22.5	184.8	167.9	16.9	22.1	168.1	166.6	1.5
3	22.5	180.7	166.6	14.1	22.6	183.4	167.3	16.1	21.6	165.0	162.9	2.1
4	23.0	188.4	175.4	13.0	23.2	190.6	176.0	14.6	22.2	174.7	171.5	3.2
5	19.2	155.7	143.5	12.2	19.2	156.8	143.0	13.8	19.3	149.2	146.6	2.6
6	22.9	182.9	170.4	12.5	22.8	183.8	169.4	14.4	23.0	178.0	176.8	1.2
7	22.2	178.3	165.0	13.3	22.9	184.9	169.3	15.6	18.6	143.5	142.3	1.2
8	20.8	164.8	154.2	10.6	21.3	170.1	157.8	12.3	17.6	134.6	133.5	1.1
9	21.2	169.8	157.8	12.0	21.4	172.9	159.1	13.8	19.8	150.9	150.0	0.9
10	20.4	164.3	150.5	13.8	20.9	169.9	153.8	16.1	17.4	133.1	132.0	1.1
11	21.8	178.2	162.4	15.8	22.6	186.0	167.7	18.3	17.5	134.7	132.8	1.9
12	21.9	176.8	161.9	14.9	22.3	181.2	164.2	17.0	19.5	149.8	147.9	1.9

(事業所規模30人以上)

区分	計				男性				女性			
	出勤日数	総実労働時間	所定内労働時間	所定外労働時間	出勤日数	総実労働時間	所定内労働時間	所定外労働時間	出勤日数	総実労働時間	所定内労働時間	所定外労働時間
平成12年	21.0	165.5	158.7	6.8	21.1	167.8	160.2	7.6	20.0	153.5	150.9	2.6
13	21.2	166.8	160.4	6.4	21.3	168.6	161.6	7.0	20.5	157.9	154.5	3.4
14	21.4	175.9	164.3	11.6	21.6	177.9	164.9	13.0	20.4	164.8	160.9	3.9
15	21.5	178.3	164.8	13.5	21.7	181.0	165.8	15.2	20.4	162.1	158.8	3.3
16	21.9	173.2	161.0	12.2	22.1	174.6	161.7	12.9	20.9	160.9	154.6	6.3
16年1月	19.2	150.6	137.7	12.9	19.3	152.2	138.1	14.1	18.4	138.7	134.5	4.2
2	23.1	183.6	167.2	16.4	23.4	186.9	169.1	17.8	21.1	159.9	153.5	6.4
3	22.7	183.4	164.1	19.3	23.0	186.5	165.7	20.8	20.7	161.0	152.8	8.2
4	24.0	195.0	179.0	16.0	24.3	197.8	180.9	16.9	22.2	173.8	164.5	9.3
5	19.1	151.6	144.4	7.2	19.3	153.3	145.9	7.4	17.5	138.2	132.6	5.6
6	22.5	174.2	164.5	9.7	22.4	174.3	164.1	10.2	22.8	172.8	167.5	5.3
7	22.8	180.0	169.6	10.4	22.8	181.0	169.9	11.1	22.3	172.2	166.6	5.6
8	21.5	166.5	158.4	8.1	21.5	166.7	158.2	8.5	21.5	164.7	159.6	5.1
9	22.2	172.4	162.9	9.5	22.3	173.3	163.1	10.2	21.6	165.7	161.5	4.2
10	21.2	167.1	156.0	11.1	21.4	168.7	156.9	11.8	19.6	152.4	147.4	5.0
11	23.1	181.2	168.1	13.1	23.2	182.7	169.0	13.7	21.7	168.8	160.4	8.4
12	21.9	172.7	159.8	12.9	22.0	173.6	160.2	13.4	21.3	164.0	156.1	7.9

第9 - 3表 産業別出勤日数及び労働時間数

製 造 業

(事業所規模5人以上)

(単位：日，時間)

区 分	計				男 性				女 性			
	出 勤 日 数	総 実 勞 働 時 間	所定内 勞 働 時 間	所定外 勞 働 時 間	出 勤 日 数	総 実 勞 働 時 間	所定内 勞 働 時 間	所定外 勞 働 時 間	出 勤 日 数	総 実 勞 働 時 間	所定内 勞 働 時 間	所定外 勞 働 時 間
平成12年	20.4	159.9	151.3	8.6	20.7	171.9	158.6	13.3	20.1	149.1	144.7	4.4
13	20.2	158.3	150.1	8.2	20.7	170.5	157.9	12.6	19.7	147.6	143.3	4.3
14	20.2	159.7	151.0	8.7	20.3	167.8	155.8	12.0	20.1	150.9	145.8	5.1
15	20.3	162.1	151.3	10.8	20.4	170.0	156.0	14.0	20.2	153.3	146.1	7.2
16	20.2	162.9	151.4	11.5	20.3	172.3	155.8	16.5	20.0	152.5	146.6	5.9
16年1月	17.9	145.3	133.8	11.5	17.8	152.9	136.1	16.8	18.0	136.8	131.2	5.6
2	21.0	168.9	157.7	11.2	21.2	179.0	162.5	16.5	20.8	157.9	152.4	5.5
3	20.8	169.3	155.9	13.4	20.8	179.0	158.9	20.1	20.7	158.5	152.6	5.9
4	21.5	174.1	161.9	12.2	21.6	183.0	165.7	17.3	21.3	164.2	157.7	6.5
5	19.1	155.1	144.1	11.0	19.1	162.5	147.1	15.4	19.1	147.0	140.8	6.2
6	20.5	165.8	154.5	11.3	20.8	176.0	159.2	16.8	20.2	154.3	149.1	5.2
7	20.3	162.8	152.1	10.7	20.5	172.2	156.7	15.5	20.2	152.5	147.0	5.5
8	19.3	154.0	143.8	10.2	19.5	164.2	149.6	14.6	19.2	142.7	137.4	5.3
9	19.9	159.5	148.0	11.5	20.1	169.7	153.8	15.9	19.8	148.4	141.6	6.8
10	20.4	164.5	153.1	11.4	20.6	174.4	158.5	15.9	20.2	153.4	147.1	6.3
11	20.9	169.6	158.2	11.4	21.1	179.7	162.9	16.8	20.7	158.3	152.9	5.4
12	20.5	166.0	154.1	11.9	20.6	175.2	158.3	16.9	20.3	155.7	149.4	6.3

(事業所規模30人以上)

区 分	計				男 性				女 性			
	出 勤 日 数	総 実 勞 働 時 間	所定内 勞 働 時 間	所定外 勞 働 時 間	出 勤 日 数	総 実 勞 働 時 間	所定内 勞 働 時 間	所定外 勞 働 時 間	出 勤 日 数	総 実 勞 働 時 間	所定内 勞 働 時 間	所定外 勞 働 時 間
平成12年	20.0	159.3	150.4	8.9	20.2	168.9	155.6	13.3	19.8	150.5	145.7	4.8
13	19.9	156.8	149.3	7.5	20.2	166.5	155.3	11.2	19.7	148.2	143.9	4.3
14	19.9	159.2	149.6	9.6	19.9	165.5	153.2	12.3	19.9	151.7	145.4	6.3
15	20.0	162.3	150.2	12.1	20.1	169.4	154.4	15.0	19.8	153.9	145.2	8.7
16	20.0	164.0	151.5	12.5	20.1	172.5	154.9	17.6	19.7	153.6	147.4	6.2
16年1月	17.8	147.3	133.9	13.4	17.8	154.7	135.6	19.1	17.8	138.3	131.9	6.4
2	20.7	169.3	157.0	12.3	20.9	178.4	160.7	17.7	20.4	158.1	152.4	5.7
3	20.6	170.6	156.6	14.0	20.6	179.2	158.5	20.7	20.5	160.0	154.2	5.8
4	21.3	175.8	162.6	13.2	21.6	184.1	166.0	18.1	21.0	165.5	158.4	7.1
5	19.0	156.2	144.5	11.7	19.0	162.8	146.8	16.0	18.9	148.2	141.6	6.6
6	20.2	165.2	153.4	11.8	20.5	174.8	157.8	17.0	19.8	153.4	148.1	5.3
7	20.4	166.0	154.3	11.7	20.5	174.2	157.4	16.8	20.2	155.7	150.4	5.3
8	19.1	155.3	144.1	11.2	19.4	165.2	149.4	15.8	18.8	143.2	137.6	5.6
9	19.8	161.4	148.8	12.6	19.8	169.4	152.3	17.1	19.6	151.5	144.4	7.1
10	20.1	165.2	152.6	12.6	20.3	173.6	156.5	17.1	19.8	154.7	147.7	7.0
11	20.6	170.4	157.8	12.6	20.8	179.3	161.5	17.8	20.3	159.2	153.1	6.1
12	20.1	165.7	153.0	12.7	20.3	174.0	156.3	17.7	19.8	155.4	148.9	6.5

第9 - 4表 産業別出勤日数及び労働時間数

電気ガス水道業

(事業所規模5人以上)

(単位：日，時間)

区分	計				男性				女性						
	出勤日数	総労働時間	実労働時間	所定内労働時間	所定外労働時間	出勤日数	総労働時間	実労働時間	所定内労働時間	所定外労働時間	出勤日数	総労働時間	実労働時間	所定内労働時間	所定外労働時間
平成12年															
13															
14	18.8	147.1	140.5	6.6	18.8	147.1	141.0	6.1	18.7	146.9	137.0	9.9			
15	18.6	144.6	138.5	6.1	18.5	144.8	138.9	5.9	18.7	143.4	136.1	7.3			
16	19.3	154.0	145.1	8.9	19.4	155.9	146.5	9.4	18.4	141.4	136.1	5.3			
16年1月															
2	17.5	138.9	131.4	7.5	17.5	140.0	132.0	8.0	17.0	131.8	127.7	4.1			
3	17.8	141.7	134.2	7.5	17.9	143.1	135.3	7.8	17.1	134.1	127.9	6.2			
4	21.1	168.4	159.0	9.4	21.3	170.7	160.8	9.9	20.1	154.6	148.6	6.0			
5	20.3	162.6	153.2	9.4	20.6	165.3	155.4	9.9	19.0	146.0	139.5	6.5			
6	17.2	134.8	127.3	7.5	17.2	135.7	128.1	7.6	16.8	128.9	122.3	6.6			
7	20.7	164.1	156.0	8.1	20.8	165.5	157.0	8.5	20.4	155.6	149.7	5.9			
8	20.1	160.3	153.1	7.2	20.4	163.5	155.8	7.7	18.2	138.2	134.1	4.1			
9	19.4	153.1	145.8	7.3	19.4	154.5	146.6	7.9	19.0	143.3	140.3	3.0			
10	19.7	157.9	149.0	8.9	19.7	159.5	150.0	9.5	19.2	146.7	142.1	4.6			
11	18.9	155.4	143.7	11.7	19.2	158.9	146.2	12.7	17.2	131.2	126.1	5.1			
12	19.3	156.3	146.0	10.3	19.4	157.8	146.9	10.9	18.6	146.2	139.8	6.4			
13	18.9	150.3	140.1	10.2	19.0	151.6	140.8	10.8	18.2	141.5	135.3	6.2			

(事業所規模30人以上)

区分	計				男性				女性						
	出勤日数	総労働時間	実労働時間	所定内労働時間	所定外労働時間	出勤日数	総労働時間	実労働時間	所定内労働時間	所定外労働時間	出勤日数	総労働時間	実労働時間	所定内労働時間	所定外労働時間
平成12年															
13															
14	18.8	147.1	140.5	6.6	18.8	147.1	141.0	6.1	18.7	146.9	137.0	9.9			
15	18.6	144.6	138.5	6.1	18.5	144.8	138.9	5.9	18.7	143.4	136.1	7.3			
16	19.2	153.4	144.0	9.4	19.3	154.9	145.0	9.9	18.7	143.4	137.2	6.2			
16年1月															
2	17.5	138.9	131.4	7.5	17.5	140.0	132.0	8.0	17.0	131.8	127.7	4.1			
3	17.8	141.7	134.2	7.5	17.9	143.1	135.3	7.8	17.1	134.1	127.9	6.2			
4	21.1	168.4	159.0	9.4	21.3	170.7	160.8	9.9	20.1	154.6	148.6	6.0			
5	20.3	162.6	153.2	9.4	20.6	165.3	155.4	9.9	19.0	146.0	139.5	6.5			
6	17.2	134.8	127.3	7.5	17.2	135.7	128.1	7.6	16.8	128.9	122.3	6.6			
7	20.7	164.1	156.0	8.1	20.8	165.5	157.0	8.5	20.4	155.6	149.7	5.9			
8	20.3	160.6	152.1	8.5	20.3	162.2	153.2	9.0	20.0	150.8	145.2	5.6			
9	19.4	152.3	144.0	8.3	19.5	153.8	144.9	8.9	19.0	142.1	138.1	4.0			
10	19.6	156.9	146.5	10.4	19.6	158.6	147.6	11.0	19.2	145.8	139.5	6.3			
11	18.9	155.3	142.1	13.2	19.0	157.3	143.1	14.2	18.7	141.7	135.2	6.5			
12	19.2	154.7	143.3	11.4	19.2	155.6	143.7	11.9	19.0	149.2	140.7	8.5			
13	18.6	149.9	138.9	11.0	18.7	151.2	139.7	11.5	18.2	142.0	133.6	8.4			

第9 - 5表 産業別出勤日数及び労働時間数

運輸・通信業

(事業所規模5人以上)

(単位：日，時間)

区分	計				男性				女性			
	出勤日数	総実労働時間	所定内労働時間	所定外労働時間	出勤日数	総実労働時間	所定内労働時間	所定外労働時間	出勤日数	総実労働時間	所定内労働時間	所定外労働時間
平成12年	20.6	170.6	154.1	16.5	20.7	174.5	156.5	18.0	19.8	147.7	140.2	7.5
13	19.9	164.3	149.2	15.1	20.1	168.2	152.0	16.2	19.2	142.9	134.2	8.7
14	20.3	173.6	157.5	16.1	20.4	176.5	160.0	16.5	19.2	152.6	139.2	13.4
15	20.2	173.5	158.2	15.3	20.3	175.6	159.9	15.7	19.6	157.7	145.3	12.4
16	20.7	169.4	153.9	15.5	20.8	174.5	156.3	18.2	20.2	151.3	145.3	6.0
16年1月	20.0	166.9	150.2	16.7	20.0	171.9	152.3	19.6	19.7	149.3	142.8	6.5
2	19.8	163.0	148.5	14.5	19.8	167.6	150.6	17.0	19.6	146.3	140.8	5.5
3	20.6	169.5	155.2	14.3	20.8	174.6	158.0	16.6	20.0	151.0	145.1	5.9
4	21.1	172.5	158.5	14.0	21.3	177.2	161.2	16.0	20.6	155.4	148.7	6.7
5	19.3	158.4	145.3	13.1	19.4	163.0	147.9	15.1	19.2	142.6	136.4	6.2
6	21.0	170.1	156.5	13.6	21.0	173.8	158.2	15.6	20.9	157.5	150.9	6.6
7	21.4	172.2	157.1	15.1	21.7	178.8	160.4	18.4	20.3	151.3	146.6	4.7
8	21.1	172.2	157.2	15.0	21.3	177.3	159.2	18.1	20.6	155.4	150.6	4.8
9	21.0	172.3	155.4	16.9	21.2	175.9	156.6	19.3	20.3	156.6	149.9	6.7
10	20.6	169.1	152.3	16.8	20.9	176.1	155.8	20.3	19.7	146.7	141.1	5.6
11	21.1	172.5	154.9	17.6	21.2	178.3	157.2	21.1	20.6	153.2	147.2	6.0
12	21.1	173.4	155.1	18.3	21.4	180.3	158.4	21.9	20.3	150.6	144.1	6.5

(事業所規模30人以上)

区分	計				男性				女性			
	出勤日数	総実労働時間	所定内労働時間	所定外労働時間	出勤日数	総実労働時間	所定内労働時間	所定外労働時間	出勤日数	総実労働時間	所定内労働時間	所定外労働時間
平成12年	20.9	173.8	153.0	20.8	20.9	177.9	155.7	22.2	20.5	143.4	133.0	10.4
13	20.4	169.5	149.9	19.6	20.5	173.7	153.0	20.7	19.8	140.1	127.9	12.2
14	20.8	183.5	162.8	20.7	20.9	185.1	164.6	20.5	19.8	167.4	144.3	23.1
15	20.8	185.9	164.5	21.4	20.8	186.4	165.5	20.9	20.1	180.1	153.0	27.1
16	20.7	171.8	153.3	18.5	20.8	175.6	155.9	19.7	20.0	150.6	138.9	11.7
16年1月	20.4	176.3	154.0	22.3	20.4	179.5	155.6	23.9	20.2	157.5	144.8	12.7
2	19.8	167.6	148.6	19.0	19.9	171.8	151.3	20.5	19.2	143.4	132.9	10.5
3	20.6	173.2	154.4	18.8	20.8	177.6	157.6	20.0	19.2	146.6	135.3	11.3
4	21.5	178.9	160.4	18.5	21.5	181.9	162.3	19.6	21.3	161.2	149.1	12.1
5	19.6	163.5	146.0	17.5	19.6	166.5	148.0	18.5	19.6	146.5	134.9	11.6
6	21.1	171.9	156.3	15.6	21.2	175.2	158.7	16.5	20.4	153.2	142.6	10.6
7	21.2	170.9	155.0	15.9	21.3	174.4	157.5	16.9	20.4	150.6	140.5	10.1
8	21.1	173.9	156.7	17.2	21.1	176.5	158.2	18.3	20.6	158.7	147.9	10.8
9	20.8	169.9	152.4	17.5	20.9	173.5	154.8	18.7	20.1	150.4	139.3	11.1
10	20.2	168.2	149.6	18.6	20.4	172.8	152.9	19.9	19.0	143.5	131.7	11.8
11	20.8	171.1	151.7	19.4	20.9	175.6	155.0	20.6	19.7	146.2	133.1	13.1
12	21.2	176.6	155.0	21.6	21.4	181.4	158.4	23.0	20.3	149.9	136.0	13.9

第9 - 6表 産業別出勤日数及び労働時間数

卸小売業飲食店

(事業所規模5人以上)

(単位：日，時間)

区分	計				男性				女性						
	出勤 日数	総 労働 時間	実 労働 時間	所定内 労働 時間	所定外 労働 時間	出勤 日数	総 労働 時間	実 労働 時間	所定内 労働 時間	所定外 労働 時間	出勤 日数	総 労働 時間	実 労働 時間	所定内 労働 時間	所定外 労働 時間
平成12年	21.2	156.7	149.7	7.0	22.1	173.5	164.3	9.2	20.2	138.4	133.8	4.6			
13	20.4	151.3	145.0	6.3	21.0	164.4	156.8	7.6	19.8	136.1	131.3	4.8			
14	20.5	150.8	144.5	6.3	21.2	165.7	157.1	8.6	20.0	132.4	128.9	3.5			
15	20.8	151.5	146.5	5.0	21.0	164.6	157.4	7.2	20.7	138.0	135.2	2.8			
16	21.7	152.8	147.3	5.5	22.1	164.0	157.4	6.6	21.3	139.2	135.1	4.1			
16年1月	20.9	150.6	143.3	7.3	20.4	151.2	142.9	8.3	21.7	149.8	143.9	5.9			
2	22.4	162.7	157.6	5.1	22.6	171.1	164.7	6.4	22.2	152.0	148.6	3.4			
3	22.1	160.9	155.8	5.1	22.4	168.8	162.6	6.2	21.8	150.2	146.5	3.7			
4	22.7	161.9	156.8	5.1	23.2	172.6	166.4	6.2	22.0	147.7	144.0	3.7			
5	20.7	146.0	141.4	4.6	20.8	155.1	149.4	5.7	20.7	135.2	131.9	3.3			
6	22.3	156.8	152.1	4.7	22.8	169.9	163.8	6.1	21.7	141.2	138.2	3.0			
7	22.1	154.7	147.3	7.4	22.6	168.3	160.2	8.1	21.4	137.9	131.4	6.5			
8	21.5	151.5	145.4	6.1	21.9	163.3	155.9	7.4	21.1	138.7	134.0	4.7			
9	21.6	148.4	143.7	4.7	22.4	164.8	159.1	5.7	20.7	129.7	126.1	3.6			
10	21.2	144.2	139.1	5.1	21.6	156.8	150.4	6.4	20.9	130.0	126.4	3.6			
11	21.8	147.9	142.4	5.5	22.4	164.1	157.3	6.8	21.2	130.5	126.4	4.1			
12	21.5	146.9	141.9	5.0	22.1	160.8	155.1	5.7	20.7	131.5	127.4	4.1			

(事業所規模30人以上)

区分	計				男性				女性						
	出勤 日数	総 労働 時間	実 労働 時間	所定内 労働 時間	所定外 労働 時間	出勤 日数	総 労働 時間	実 労働 時間	所定内 労働 時間	所定外 労働 時間	出勤 日数	総 労働 時間	実 労働 時間	所定内 労働 時間	所定外 労働 時間
平成12年	20.3	146.8	140.3	6.5	21.1	166.8	157.6	9.2	19.7	129.5	125.4	4.1			
13	20.2	145.1	138.5	6.6	20.9	163.9	154.7	9.2	19.7	130.2	125.7	4.5			
14	20.3	136.8	132.8	4.0	20.8	157.0	151.8	5.2	19.9	120.4	117.5	2.9			
15	20.4	137.1	133.1	4.0	20.3	154.2	148.7	5.5	20.4	123.5	120.8	2.7			
16	22.9	156.1	147.2	8.9	23.5	168.5	158.3	10.2	22.0	136.4	129.5	6.9			
16年1月	22.6	154.2	140.6	13.6	22.1	156.9	142.4	14.5	23.4	149.4	137.4	12.0			
2	23.2	161.7	152.1	9.6	23.5	173.9	162.3	11.6	22.6	140.5	134.3	6.2			
3	23.2	161.0	153.4	7.6	23.8	170.0	161.9	8.1	21.9	142.0	135.5	6.5			
4	24.3	167.7	159.6	8.1	24.6	173.9	165.3	8.6	23.7	154.5	147.5	7.0			
5	22.1	153.0	144.6	8.4	22.4	164.1	154.0	10.1	21.7	137.0	131.1	5.9			
6	23.5	159.9	152.6	7.3	24.2	174.0	164.8	9.2	22.5	139.9	135.3	4.6			
7	23.8	167.1	154.0	13.1	24.3	180.8	167.7	13.1	22.8	144.5	131.3	13.2			
8	22.5	156.3	147.0	9.3	23.6	169.2	158.2	11.0	20.9	137.5	130.8	6.7			
9	22.9	153.4	146.2	7.2	23.6	168.9	160.4	8.5	21.8	131.2	125.9	5.3			
10	22.3	144.9	137.1	7.8	22.9	159.8	149.9	9.9	21.4	124.2	119.3	4.9			
11	22.6	145.7	137.3	8.4	23.7	165.1	155.1	10.0	21.1	118.6	112.6	6.0			
12	22.4	148.8	141.7	7.1	23.5	164.9	156.8	8.1	20.9	126.4	120.8	5.6			

第9 - 7表 産業別出勤日数及び労働時間数

金融・保険業

(事業所規模5人以上)

(単位：日，時間)

区分	計				男性				女性			
	出勤日数	総実労働時間	所定内労働時間	所定外労働時間	出勤日数	総実労働時間	所定内労働時間	所定外労働時間	出勤日数	総実労働時間	所定内労働時間	所定外労働時間
平成12年	19.5	149.5	145.1	4.4	19.8	154.4	148.4	6.0	19.3	147.3	143.6	3.7
13	19.7	155.4	148.5	6.9	20.0	158.3	151.2	7.1	19.4	152.4	145.8	6.6
14	19.2	149.2	141.5	7.7	19.9	159.6	149.8	9.8	18.4	140.1	134.2	5.9
15	19.2	146.0	139.0	7.0	19.7	153.0	144.7	8.3	18.8	139.5	133.7	5.8
16	19.7	151.1	142.8	8.3	20.0	157.6	149.6	8.0	19.2	142.9	134.1	8.8
16年1月	17.6	133.7	126.5	7.2	18.3	140.9	133.9	7.0	16.7	124.8	117.4	7.4
2	19.3	145.6	137.8	7.8	19.5	148.4	142.5	5.9	19.0	142.1	132.0	10.1
3	21.1	161.4	152.8	8.6	21.8	169.5	161.1	8.4	20.1	150.2	141.3	8.9
4	20.6	162.4	152.4	10.0	21.3	171.4	162.1	9.3	19.7	150.1	139.2	10.9
5	18.4	144.8	135.9	8.9	18.8	151.3	143.3	8.0	17.7	135.5	125.4	10.1
6	20.7	160.9	151.9	9.0	20.6	163.6	155.8	7.8	20.9	157.0	146.3	10.7
7	20.4	155.0	147.4	7.6	20.5	160.6	153.5	7.1	20.3	148.0	139.9	8.1
8	19.7	149.3	142.2	7.1	20.0	157.4	150.2	7.2	19.2	139.2	132.1	7.1
9	19.3	147.4	140.5	6.9	19.3	153.7	146.8	6.9	19.2	139.6	132.7	6.9
10	19.4	145.9	138.9	7.0	19.8	153.1	145.7	7.4	18.8	137.0	130.5	6.5
11	19.5	149.0	140.9	8.1	19.7	155.6	147.4	8.2	19.2	140.8	132.7	8.1
12	20.4	158.4	146.7	11.7	20.5	164.2	151.7	12.5	20.2	151.2	140.5	10.7

(事業所規模30人以上)

区分	計				男性				女性			
	出勤日数	総実労働時間	所定内労働時間	所定外労働時間	出勤日数	総実労働時間	所定内労働時間	所定外労働時間	出勤日数	総実労働時間	所定内労働時間	所定外労働時間
平成12年	20.0	152.6	147.1	5.5	20.1	154.4	149.6	4.8	19.8	150.2	143.8	6.4
13	19.9	152.3	146.0	6.3	20.0	154.4	149.2	5.2	19.7	149.4	141.8	7.6
14	18.6	135.4	132.2	3.2	20.0	154.4	148.7	5.7	18.0	126.9	124.8	2.1
15	18.7	136.6	131.8	4.8	19.6	152.4	146.0	6.4	18.0	125.5	121.9	3.6
16	19.6	145.5	140.4	5.1	20.1	153.6	149.8	3.8	19.0	135.3	128.5	6.8
16年1月	17.5	128.7	125.9	2.8	18.0	137.6	134.8	2.8	17.0	117.8	115.0	2.8
2	18.4	131.5	128.1	3.4	18.9	142.6	139.0	3.6	17.9	119.2	115.9	3.3
3	21.7	160.8	154.6	6.2	23.6	181.0	175.4	5.6	19.5	136.8	130.0	6.8
4	20.5	153.3	147.0	6.3	21.2	162.6	158.2	4.4	19.7	141.7	133.0	8.7
5	16.8	127.2	121.5	5.7	17.4	134.1	130.0	4.1	16.1	118.4	110.6	7.8
6	21.6	160.6	154.7	5.9	21.6	164.4	160.9	3.5	21.7	155.7	146.8	8.9
7	19.9	147.9	142.7	5.2	20.2	153.8	150.4	3.4	19.7	140.6	133.3	7.3
8	20.1	148.1	143.9	4.2	20.5	155.6	153.0	2.6	19.6	137.7	131.4	6.3
9	19.7	149.4	144.6	4.8	19.8	155.8	152.5	3.3	19.5	140.6	133.8	6.8
10	18.4	137.0	132.6	4.4	19.0	145.1	141.7	3.4	17.5	126.0	120.2	5.8
11	19.7	147.1	142.2	4.9	19.9	151.4	148.3	3.1	19.5	141.1	133.9	7.2
12	20.7	155.8	147.8	8.0	20.7	159.3	153.4	5.9	20.7	151.6	140.9	10.7

第9 - 8表 産業別出勤日数及び労働時間数

サービス業

(事業所規模5人以上)

(単位：日，時間)

区分	計				男性				女性						
	出勤日数	総労働時間	実労働時間	所定内労働時間	所定外労働時間	出勤日数	総労働時間	実労働時間	所定内労働時間	所定外労働時間	出勤日数	総労働時間	実労働時間	所定内労働時間	所定外労働時間
平成12年	20.3	156.8	148.5	8.3	20.9	167.4	154.4	13.0	19.8	147.8	143.5	4.3			
13	20.3	156.1	148.6	7.5	20.7	165.2	154.3	10.9	19.9	148.4	143.8	4.6			
14	20.1	151.6	146.2	5.4	20.5	161.4	154.0	7.4	19.7	143.2	139.4	3.8			
15	20.2	151.5	145.8	5.7	20.8	164.1	155.2	8.9	19.8	142.8	139.3	3.5			
16	20.0	154.9	147.6	7.3	20.2	164.3	154.2	10.1	19.8	146.7	141.9	4.8			
16年1月	18.1	138.9	131.8	7.1	18.5	150.9	141.0	9.9	17.7	128.9	124.1	4.8			
2	19.9	153.6	146.0	7.6	20.2	164.6	153.9	10.7	19.6	144.2	139.3	4.9			
3	21.2	164.4	155.7	8.7	21.6	176.8	164.1	12.7	20.8	154.1	148.7	5.4			
4	21.1	162.7	154.3	8.4	21.4	175.8	163.7	12.1	20.8	152.0	146.6	5.4			
5	18.9	145.5	139.2	6.3	18.9	153.4	144.6	8.8	18.9	139.0	134.7	4.3			
6	21.2	161.9	155.8	6.1	21.4	171.7	163.3	8.4	21.0	153.5	149.4	4.1			
7	20.5	159.2	152.1	7.1	20.7	167.3	158.4	8.9	20.3	151.7	146.4	5.3			
8	20.1	155.4	149.1	6.3	20.1	162.9	154.3	8.6	20.1	148.7	144.5	4.2			
9	19.9	154.1	147.7	6.4	20.0	162.2	153.4	8.8	19.8	146.7	142.5	4.2			
10	19.7	154.4	146.9	7.5	19.8	161.4	151.1	10.3	19.7	148.1	143.2	4.9			
11	20.2	157.5	149.5	8.0	20.3	165.9	154.7	11.2	20.0	150.0	144.8	5.2			
12	19.5	151.7	144.0	7.7	19.5	159.4	148.9	10.5	19.4	144.9	139.7	5.2			

(事業所規模30人以上)

区分	計				男性				女性						
	出勤日数	総労働時間	実労働時間	所定内労働時間	所定外労働時間	出勤日数	総労働時間	実労働時間	所定内労働時間	所定外労働時間	出勤日数	総労働時間	実労働時間	所定内労働時間	所定外労働時間
平成12年	20.3	157.2	147.6	9.6	20.6	165.2	151.3	13.9	20.0	149.7	144.1	5.6			
13	20.1	155.8	146.9	8.9	20.4	163.0	150.2	12.8	20.0	149.1	143.8	5.3			
14	20.0	153.8	147.1	6.7	20.2	160.8	150.9	9.9	19.9	148.0	144.0	4.0			
15	20.1	153.3	146.6	6.7	20.4	161.6	151.6	10.0	19.8	146.7	142.6	4.1			
16	19.7	156.9	149.3	7.6	19.9	161.9	152.3	9.6	19.6	151.5	146.1	5.4			
16年1月	18.4	145.1	136.8	8.3	18.3	150.5	140.1	10.4	18.5	139.4	133.4	6.0			
2	18.9	152.1	143.5	8.6	19.4	158.4	147.8	10.6	18.5	145.4	138.9	6.5			
3	21.3	170.5	160.7	9.8	21.4	175.9	162.9	13.0	21.1	164.8	158.4	6.4			
4	20.5	164.3	156.0	8.3	20.9	171.4	161.1	10.3	20.0	157.1	150.8	6.3			
5	18.4	146.8	139.6	7.2	18.4	150.4	141.5	8.9	18.4	143.0	137.6	5.4			
6	20.8	163.1	156.8	6.3	21.0	168.5	160.9	7.6	20.6	157.3	152.4	4.9			
7	20.2	159.2	153.1	6.1	20.5	165.3	157.9	7.4	20.0	152.6	147.9	4.7			
8	20.4	160.1	153.3	6.8	20.3	164.2	155.4	8.8	20.4	155.7	151.0	4.7			
9	19.7	157.2	150.0	7.2	19.8	161.7	152.2	9.5	19.6	152.5	147.7	4.8			
10	19.4	154.5	147.4	7.1	19.5	158.9	149.5	9.4	19.3	149.8	145.1	4.7			
11	19.7	157.2	149.5	7.7	19.8	161.7	151.6	10.1	19.6	152.3	147.3	5.0			
12	19.2	153.1	145.3	7.8	19.2	156.6	147.0	9.6	19.2	149.3	143.4	5.9			

第 10 - 1 表 産業別労働者数

調査産業計

(事業所規模5人以上)

(単位:人, %)

区 分	計					男 性			女 性		
	常 用	う ち	パ ー	入 職 率	離 職 率	常 用	う ち	パ ー	常 用	う ち	パ ー
	労働者数	パートタイム労働者数	労働者比率			労働者数	パートタイム労働者数	労働者比率	労働者数	パートタイム労働者数	労働者比率
平成12年	187,660	26,978	14.4	1.8	1.8	99,914	5,204	5.2	87,746	21,774	24.8
13	183,931	29,738	16.2	1.9	2.0	98,834	6,159	6.2	85,097	23,579	27.7
14	175,229	32,398	18.5	2.0	2.3	98,059	7,325	7.5	77,170	25,073	32.5
15	171,749	31,318	18.2	1.6	1.7	91,841	6,045	6.6	79,908	25,273	31.6
16	180,274	32,493	18.0	1.8	1.9	101,605	8,117	8.0	78,670	24,376	31.0
16年1月	180,885	28,918	16.0	0.8	1.8	102,120	7,055	6.9	78,765	21,863	27.8
2	180,693	28,661	15.9	1.8	1.9	102,035	6,899	6.8	78,658	21,762	27.7
3	178,162	28,415	15.9	1.5	2.5	101,746	6,997	6.9	76,416	21,418	28.0
4	180,184	29,721	16.5	5.1	4.0	102,465	7,532	7.4	77,719	22,189	28.6
5	180,392	31,999	17.7	1.7	2.1	101,424	7,936	7.8	78,968	24,063	30.5
6	180,453	32,349	17.9	1.5	1.5	101,423	8,130	8.0	79,030	24,219	30.6
7	180,699	33,287	18.4	1.1	1.2	102,569	8,552	8.3	78,130	24,735	31.7
8	180,290	34,385	19.1	1.4	1.6	100,799	8,579	8.5	79,491	25,806	32.5
9	180,929	35,454	19.6	2.0	1.6	101,959	9,091	8.9	78,970	26,363	33.4
10	180,383	35,631	19.8	1.8	2.1	101,270	9,244	9.1	79,113	26,387	33.4
11	180,077	35,358	19.6	1.3	1.4	100,521	8,391	8.3	79,556	26,967	33.9
12	180,145	35,741	19.8	1.4	1.3	100,930	9,002	8.9	79,215	26,739	33.8

(事業所規模30人以上)

区 分	計					男 性			女 性		
	常 用	う ち	パ ー	入 職 率	離 職 率	常 用	う ち	パ ー	常 用	う ち	パ ー
	労働者数	パートタイム労働者数	労働者比率			労働者数	パートタイム労働者数	労働者比率	労働者数	パートタイム労働者数	労働者比率
平成12年	99,499	13,232	13.3	1.6	1.5	53,319	2,065	3.9	46,179	11,167	24.2
13	99,109	14,543	14.7	1.5	1.5	52,458	2,172	4.1	46,651	12,371	26.5
14	91,993	15,787	17.2	1.6	1.9	49,907	3,215	6.4	42,086	12,572	29.9
15	90,855	16,030	17.6	1.5	1.5	49,350	3,100	6.3	41,505	12,930	31.2
16	97,251	15,843	16.3	1.8	1.6	57,533	4,899	8.5	39,719	10,944	27.6
16年1月	96,298	14,711	15.3	1.0	1.3	57,249	4,740	8.3	39,049	9,971	25.5
2	95,928	14,599	15.2	1.4	1.8	56,742	4,490	7.9	39,186	10,109	25.8
3	95,015	14,056	14.8	2.1	2.1	56,981	4,500	7.9	38,034	9,556	25.1
4	96,589	13,992	14.5	5.4	3.8	57,922	4,382	7.6	38,667	9,610	24.9
5	97,621	16,374	16.8	1.7	1.5	57,243	4,851	8.5	40,378	11,523	28.5
6	97,728	16,480	16.9	1.3	1.2	57,610	5,138	8.9	40,118	11,342	28.3
7	97,863	14,963	15.3	1.2	1.0	58,219	4,597	7.9	39,644	10,366	26.1
8	97,738	16,475	16.9	1.3	1.4	57,694	5,069	8.8	40,044	11,406	28.5
9	98,107	16,585	16.9	1.5	1.2	57,783	5,084	8.8	40,324	11,501	28.5
10	97,863	17,001	17.4	1.6	1.8	57,546	5,161	9.0	40,317	11,840	29.4
11	97,849	17,229	17.6	1.1	1.1	57,530	5,243	9.1	40,319	11,986	29.7
12	98,418	17,651	17.9	1.5	0.9	57,878	5,529	9.6	40,540	12,122	29.9

(注) 1) パートタイム労働者比率は、常用労働者に占めるパートタイム労働者の割合。
 2) 入職(離職)率は、前月末労働者に対する入職(離職)の割合。

第 10 - 2 表 産業別労働者数

建設業

(事業所規模 5 人以上)

(単位：人，%)

区 分	計					男 性			女 性		
	常 用 労働者数	うち パートタイム 労働者数	パートタイム 労働者 比 率	入 職 率	離 職 率	常 用 労働者数	うち パートタイム 労働者数	パートタイム 労働者 比 率	常 用 労働者数	うち パートタイム 労働者数	パートタイム 労働者 比 率
平成12年	17,196	408	2.4	1.7	1.7	14,658	223	1.5	2,538	185	7.3
13	16,567	672	4.1	1.6	1.8	13,659	381	2.8	2,908	291	10.0
14	15,633	271	1.7	1.0	1.9	12,886	202	1.6	2,747	69	2.5
15	15,419	460	3.0	1.1	0.9	12,988	324	2.5	2,431	136	5.6
16	18,771	645	3.4	1.5	2.0	16,042	312	1.9	2,730	333	12.2
16年1月	18,657	288	1.5	0.1	1.6	15,925	123	0.8	2,732	165	6.0
2	19,112	493	2.6	2.7	0.3	16,379	328	2.0	2,733	165	6.0
3	18,820	461	2.4	0.6	2.2	16,103	296	1.8	2,717	165	6.1
4	19,566	461	2.4	5.0	1.0	16,774	314	1.9	2,792	147	5.3
5	19,184	328	1.7	0.3	2.2	16,426	237	1.4	2,758	91	3.3
6	19,187	266	1.4	0.6	0.6	16,474	237	1.4	2,713	29	1.1
7	18,940	1,093	5.8	0.3	1.6	15,928	418	2.6	3,012	675	22.4
8	18,346	708	3.9	0.3	3.4	15,811	359	2.3	2,535	349	13.8
9	18,696	1,141	6.1	4.0	2.1	15,855	465	2.9	2,841	676	23.8
10	18,570	1,144	6.2	0.5	1.2	15,729	468	3.0	2,841	676	23.8
11	18,358	781	4.3	2.1	3.2	15,659	254	1.6	2,699	527	19.5
12	17,816	574	3.2	1.0	4.0	15,442	241	1.6	2,374	333	14.0

(事業所規模30人以上)

区 分	計					男 性			女 性		
	常 用 労働者数	うち パートタイム 労働者数	パートタイム 労働者 比 率	入 職 率	離 職 率	常 用 労働者数	うち パートタイム 労働者数	パートタイム 労働者 比 率	常 用 労働者数	うち パートタイム 労働者数	パートタイム 労働者 比 率
平成12年	5,804	96	1.7	1.1	1.4	4,892	79	1.6	912	17	1.9
13	5,729	68	1.2	0.9	0.7	4,824	56	1.2	905	12	1.3
14	5,369	0	0.0	0.6	1.3	4,544	0	0.0	825	0	0.0
15	5,186	0	0.0	0.6	0.7	4,455	0	0.0	731	0	0.0
16	5,195	40	0.8	1.3	1.0	4,626	28	0.6	571	12	2.1
16年1月	4,998	35	0.7	0.0	0.7	4,398	0	0.0	600	35	5.8
2	4,997	35	0.7	0.9	0.9	4,397	0	0.0	600	35	5.8
3	4,923	35	0.7	0.3	1.8	4,340	0	0.0	583	35	6.0
4	5,357	17	0.3	9.8	1.0	4,743	0	0.0	614	17	2.8
5	5,299	52	1.0	1.0	2.1	4,724	35	0.7	575	17	3.0
6	5,260	35	0.7	0.6	1.4	4,685	35	0.7	575	0	0.0
7	5,293	45	0.9	0.7	0.1	4,693	45	1.0	600	0	0.0
8	5,289	35	0.7	0.3	0.4	4,733	35	0.7	556	0	0.0
9	5,284	35	0.7	0.7	0.8	4,749	35	0.7	535	0	0.0
10	5,228	52	1.0	0.3	1.4	4,693	52	1.1	535	0	0.0
11	5,214	52	1.0	0.4	0.7	4,679	52	1.1	535	0	0.0
12	5,210	52	1.0	0.1	0.2	4,675	52	1.1	535	0	0.0

第10-3表 産業別労働者数

製 造 業

(事業所規模5人以上)

(単位：人，%)

区 分	計					男 性			女 性		
	常 用 労働者数	うち パートタイム 労働者数	パートタイム 労働者 比 率	入 職 率	離 職 率	常 用 労働者数	うち パートタイム 労働者数	パートタイム 労働者 比 率	常 用 労働者数	うち パートタイム 労働者数	パートタイム 労働者 比 率
平成12年	49,900	7,011	14.1	1.1	1.2	23,807	552	2.3	26,093	6,459	24.8
13	47,697	8,640	18.1	1.2	1.6	22,229	581	2.6	25,468	8,059	31.6
14	44,521	6,783	15.2	1.2	1.9	23,229	545	2.3	21,292	6,238	29.3
15	42,450	6,574	15.5	1.1	1.2	22,335	766	3.4	20,114	5,808	28.9
16	38,365	6,483	16.9	1.0	1.2	20,151	1,213	6.0	18,214	5,270	28.9
16年1月	38,898	6,382	16.4	0.6	1.4	20,332	1,269	6.2	18,566	5,113	27.5
2	38,627	6,523	16.9	0.6	1.3	20,135	1,269	6.3	18,492	5,254	28.4
3	38,580	6,479	16.8	1.0	1.1	20,173	1,252	6.2	18,407	5,227	28.4
4	38,607	6,290	16.3	1.7	1.6	20,358	1,128	5.5	18,249	5,162	28.3
5	38,415	6,132	16.0	0.7	1.2	20,163	1,084	5.4	18,252	5,048	27.7
6	38,128	5,993	15.7	0.7	1.4	20,168	1,122	5.6	17,960	4,871	27.1
7	38,271	6,656	17.4	1.3	0.9	20,037	1,247	6.2	18,234	5,409	29.7
8	38,092	6,628	17.4	0.8	1.3	19,930	1,249	6.3	18,162	5,379	29.6
9	38,053	6,608	17.4	1.2	1.3	20,004	1,202	6.0	18,049	5,406	30.0
10	38,247	6,681	17.5	2.0	1.5	20,150	1,217	6.0	18,097	5,464	30.2
11	38,264	6,688	17.5	0.7	0.6	20,188	1,244	6.2	18,076	5,444	30.1
12	38,193	6,726	17.6	0.8	1.0	20,167	1,269	6.3	18,026	5,457	30.3

(事業所規模30人以上)

区 分	計					男 性			女 性		
	常 用 労働者数	うち パートタイム 労働者数	パートタイム 労働者 比 率	入 職 率	離 職 率	常 用 労働者数	うち パートタイム 労働者数	パートタイム 労働者 比 率	常 用 労働者数	うち パートタイム 労働者数	パートタイム 労働者 比 率
平成12年	36,884	4,940	13.4	1.1	1.2	17,580	329	1.9	19,304	4,611	23.9
13	35,963	5,925	16.5	1.0	1.3	16,937	336	2.0	19,026	5,589	29.4
14	33,029	3,986	12.1	1.1	1.9	17,888	374	2.1	15,141	3,612	23.9
15	31,586	4,445	14.1	1.0	1.1	17,191	517	3.0	14,395	3,928	27.3
16	29,596	4,430	15.0	1.0	1.0	16,374	887	5.4	13,222	3,543	26.8
16年1月	29,640	4,233	14.3	0.4	1.1	16,388	945	5.8	13,252	3,288	24.8
2	29,526	4,423	15.0	0.6	1.0	16,231	935	5.8	13,295	3,488	26.2
3	29,485	4,383	14.9	1.1	1.2	16,214	891	5.5	13,271	3,492	26.3
4	29,703	4,351	14.6	2.1	1.3	16,492	826	5.0	13,211	3,525	26.7
5	29,655	4,314	14.5	0.7	0.9	16,314	786	4.8	13,341	3,528	26.4
6	29,494	4,142	14.0	0.7	1.3	16,366	796	4.9	13,128	3,346	25.5
7	29,682	4,466	15.0	1.3	0.7	16,439	876	5.3	13,243	3,590	27.1
8	29,555	4,425	15.0	0.8	1.3	16,380	888	5.4	13,175	3,537	26.8
9	29,593	4,503	15.2	0.9	0.8	16,380	916	5.6	13,213	3,587	27.1
10	29,607	4,639	15.7	1.4	1.3	16,420	915	5.6	13,187	3,724	28.2
11	29,640	4,625	15.6	0.7	0.6	16,460	932	5.7	13,180	3,693	28.0
12	29,570	4,659	15.8	0.7	0.9	16,408	943	5.7	13,162	3,716	28.2

第 10 - 4 表 産業別労働者数

電気ガス水道業

(事業所規模 5 人以上)

(単位：人，%)

区 分	計					男 性			女 性		
	常 用 労働者数	うち パートタイム 労働者数	パートタイム 労働者 比 率	入 職 率	離 職 率	常 用 労働者数	うち パートタイム 労働者数	パートタイム 労働者 比 率	常 用 労働者数	うち パートタイム 労働者数	パートタイム 労働者 比 率
平成12年											
13											
14	871	1	0.1	0.1	0.6	753	0	0.0	118	1	0.8
15	892	4	0.4	1.1	0.8	749	0	0.0	142	4	2.8
16	929	11	1.2	1.0	1.1	807	6	0.7	122	5	4.1
16年1月	770	10	1.3	0.5	0.3	658	6	0.9	112	4	3.6
2	756	10	1.3	0.9	2.7	647	6	0.9	109	4	3.7
3	760	10	1.3	0.9	0.4	650	6	0.9	110	4	3.6
4	758	10	1.3	5.9	6.2	657	5	0.8	101	5	5.0
5	758	10	1.3	0.1	0.1	658	5	0.8	100	5	5.0
6	757	10	1.3	0.1	0.3	657	5	0.8	100	5	5.0
7	1,098	11	1.0	0.5	0.1	962	6	0.6	136	5	3.7
8	1,101	11	1.0	1.5	1.2	963	6	0.6	138	5	3.6
9	1,098	10	0.9	0.0	0.3	961	5	0.5	137	5	3.6
10	1,101	10	0.9	0.6	0.4	964	5	0.5	137	5	3.6
11	1,103	10	0.9	0.7	0.5	964	5	0.5	139	5	3.6
12	1,094	11	1.0	0.3	1.1	955	6	0.6	139	5	3.6

(事業所規模30人以上)

区 分	計					男 性			女 性		
	常 用 労働者数	うち パートタイム 労働者数	パートタイム 労働者 比 率	入 職 率	離 職 率	常 用 労働者数	うち パートタイム 労働者数	パートタイム 労働者 比 率	常 用 労働者数	うち パートタイム 労働者数	パートタイム 労働者 比 率
平成12年											
13											
14	871	1	0.1	0.1	0.6	753	0	0.0	118	1	0.8
15	892	4	0.4	1.1	0.8	749	0	0.0	142	4	2.8
16	762	11	1.4	1.0	1.0	658	6	0.9	104	5	4.8
16年1月	770	10	1.3	0.5	0.3	658	6	0.9	112	4	3.6
2	756	10	1.3	0.9	2.7	647	6	0.9	109	4	3.7
3	760	10	1.3	0.9	0.4	650	6	0.9	110	4	3.6
4	758	10	1.3	5.9	6.2	657	5	0.8	101	5	5.0
5	758	10	1.3	0.1	0.1	658	5	0.8	100	5	5.0
6	757	10	1.3	0.1	0.3	657	5	0.8	100	5	5.0
7	762	11	1.4	0.8	0.1	662	6	0.9	100	5	5.0
8	765	11	1.4	0.5	0.1	663	6	0.9	102	5	4.9
9	762	10	1.3	0.0	0.4	661	5	0.8	101	5	5.0
10	765	10	1.3	0.9	0.5	664	5	0.8	101	5	5.0
11	767	10	1.3	1.0	0.8	664	5	0.8	103	5	4.9
12	770	11	1.4	0.4	0.0	667	6	0.9	103	5	4.9

(注) 1) パートタイム労働者比率は、常用労働者に占めるパートタイム労働者の割合。
 2) 入職(離職)率は、前月末労働者に対する入職(離職)の割合。

第 10 - 5 表 産業別労働者数

運輸・通信業

(事業所規模5人以上)

(単位：人，%)

区 分	計					男 性			女 性		
	常 用	う ち	パ°-トクム	入 職 率	離 職 率	常 用	う ち	パ°-トクム	常 用	う ち	パ°-トクム
	労働者数	労働者数	比 率			労働者数	労働者数	比 率	労働者数	労働者数	比 率
平成12年	11,906	1,089	9.1	1.3	1.6	10,169	497	4.9	1,737	592	34.1
13	11,467	1,047	9.1	1.9	2.1	9,674	452	4.7	1,793	595	33.2
14	11,486	562	4.9	2.2	2.1	10,127	331	3.3	1,359	231	17.0
15	11,407	677	5.9	0.9	1.0	10,084	382	3.8	1,323	295	22.3
16	12,366	1,523	12.3	1.5	1.5	9,601	829	8.6	2,766	694	25.1
16年1月	12,384	1,547	12.5	0.2	0.6	9,653	794	8.2	2,731	753	27.6
2	12,351	1,556	12.6	1.0	1.3	9,678	800	8.3	2,673	756	28.3
3	12,371	1,365	11.0	1.0	0.8	9,717	702	7.2	2,654	663	25.0
4	12,340	1,405	11.4	4.1	4.3	9,659	702	7.3	2,681	703	26.2
5	12,255	1,564	12.8	1.2	1.9	9,522	817	8.6	2,733	747	27.3
6	12,413	1,719	13.8	3.0	1.7	9,568	980	10.2	2,845	739	26.0
7	12,393	1,529	12.3	1.1	1.3	9,449	832	8.8	2,944	697	23.7
8	12,408	1,370	11.0	1.5	1.4	9,526	739	7.8	2,882	631	21.9
9	12,402	1,417	11.4	1.3	1.3	10,036	923	9.2	2,366	494	20.9
10	12,360	1,576	12.8	0.5	0.8	9,468	865	9.1	2,892	711	24.6
11	12,289	1,561	12.7	0.7	1.3	9,428	870	9.2	2,861	691	24.2
12	12,436	1,667	13.4	2.1	0.9	9,502	919	9.7	2,934	748	25.5

(事業所規模30人以上)

区 分	計					男 性			女 性		
	常 用	う ち	パ°-トクム	入 職 率	離 職 率	常 用	う ち	パ°-トクム	常 用	う ち	パ°-トクム
	労働者数	労働者数	比 率			労働者数	労働者数	比 率	労働者数	労働者数	比 率
平成12年	7,512	506	6.7	1.3	1.5	6,615	239	3.6	897	267	29.8
13	7,258	551	7.6	1.5	1.7	6,364	266	4.2	894	285	31.9
14	7,209	343	4.8	1.5	1.4	6,609	206	3.1	600	137	22.8
15	7,209	271	3.8	1.1	1.2	6,651	192	2.9	559	79	14.1
16	7,825	1,148	14.7	2.0	1.8	6,649	719	10.8	1,177	429	36.4
16年1月	7,783	1,079	13.9	0.4	1.0	6,629	616	9.3	1,154	463	40.1
2	7,749	1,088	14.0	1.0	1.4	6,610	622	9.4	1,139	466	40.9
3	7,769	897	11.5	1.6	1.3	6,649	524	7.9	1,120	373	33.3
4	7,742	908	11.7	4.3	4.7	6,624	524	7.9	1,118	384	34.3
5	7,710	1,067	13.8	1.9	2.3	6,540	639	9.8	1,170	428	36.6
6	7,839	1,222	15.6	3.0	1.3	6,662	802	12.0	1,177	420	35.7
7	7,819	1,224	15.7	1.8	2.0	6,646	793	11.9	1,173	431	36.7
8	7,895	1,065	13.5	2.4	1.4	6,723	700	10.4	1,172	365	31.1
9	7,923	1,331	16.8	2.0	1.7	6,669	871	13.1	1,254	460	36.7
10	7,881	1,272	16.1	0.8	1.3	6,670	826	12.4	1,211	446	36.8
11	7,810	1,257	16.1	1.1	2.0	6,630	831	12.5	1,180	426	36.1
12	7,975	1,363	17.1	3.2	1.1	6,722	880	13.1	1,253	483	38.5

第10-6表 産業別労働者数

卸小売業飲食店

(事業所規模5人以上)

(単位：人，%)

区 分	計					男 性			女 性		
	常 用 労働者数	うち パートタイム 労働者数	パートタイム 労働者 比 率	入 職 率	離 職 率	常 用 労働者数	うち パートタイム 労働者数	パートタイム 労働者 比 率	常 用 労働者数	うち パートタイム 労働者数	パートタイム 労働者 比 率
平成12年	38,356	10,579	27.6	2.3	2.4	20,011	2,190	10.9	18,345	8,389	45.7
13	37,750	10,853	28.7	2.7	2.9	20,308	3,164	15.6	17,442	7,689	44.1
14	36,089	13,971	38.7	2.6	3.1	19,840	3,928	19.8	16,249	10,043	61.8
15	34,250	11,690	34.1	1.9	2.1	17,444	2,427	13.9	16,807	9,263	55.1
16	41,453	13,302	32.1	1.6	1.8	22,574	3,688	16.3	18,878	9,614	50.9
16年1月	41,868	9,933	23.7	0.7	1.8	23,685	2,751	11.6	18,183	7,182	39.5
2	41,457	9,824	23.7	2.1	3.1	23,139	2,560	11.1	18,318	7,264	39.7
3	41,643	9,604	23.1	0.8	0.4	23,950	2,688	11.2	17,693	6,916	39.1
4	41,522	11,103	26.7	1.9	2.2	23,845	3,394	14.2	17,677	7,709	43.6
5	41,325	13,356	32.3	0.9	1.4	22,608	3,773	16.7	18,717	9,583	51.2
6	41,528	13,619	32.8	1.6	1.1	22,428	3,730	16.6	19,100	9,889	51.8
7	41,589	13,363	32.1	1.8	1.7	23,032	3,748	16.3	18,557	9,615	51.8
8	41,485	15,454	37.3	0.9	1.2	21,466	4,143	19.3	20,019	11,311	56.5
9	41,224	15,544	37.7	2.2	2.9	21,787	4,317	19.8	19,437	11,227	57.8
10	41,301	15,884	38.5	3.0	2.8	21,929	4,685	21.4	19,372	11,199	57.8
11	41,052	15,684	38.2	1.7	2.3	21,231	3,953	18.6	19,821	11,731	59.2
12	41,439	16,248	39.2	1.9	0.9	21,791	4,511	20.7	19,648	11,737	59.7

(事業所規模30人以上)

区 分	計					男 性			女 性		
	常 用 労働者数	うち パートタイム 労働者数	パートタイム 労働者 比 率	入 職 率	離 職 率	常 用 労働者数	うち パートタイム 労働者数	パートタイム 労働者 比 率	常 用 労働者数	うち パートタイム 労働者数	パートタイム 労働者 比 率
平成12年	12,699	3,646	28.7	1.5	1.5	5,859	387	6.6	6,840	3,259	47.6
13	12,500	3,583	28.7	1.7	1.8	5,489	395	7.2	7,011	3,188	45.5
14	12,214	6,092	49.9	2.1	2.3	5,454	1,190	21.8	6,760	4,902	72.5
15	11,622	6,084	52.3	1.9	2.1	5,123	1,356	26.5	6,499	4,728	72.7
16	15,346	5,472	35.7	1.8	1.3	9,388	2,012	21.4	5,960	3,460	58.1
16年1月	15,092	4,613	30.6	1.8	1.0	9,708	1,823	18.8	5,384	2,790	51.8
2	15,163	4,474	29.5	4.2	3.8	9,482	1,669	17.6	5,681	2,805	49.4
3	15,127	4,046	26.7	0.6	0.8	10,254	1,806	17.6	4,873	2,240	46.0
4	15,091	3,925	26.0	0.5	0.8	10,254	1,763	17.2	4,837	2,162	44.7
5	15,295	6,231	40.7	1.9	0.5	8,956	2,136	23.8	6,339	4,095	64.6
6	15,425	6,336	41.1	1.6	0.8	9,051	2,240	24.7	6,374	4,096	64.3
7	15,425	4,435	28.8	1.9	1.9	9,655	1,623	16.8	5,770	2,812	48.7
8	15,326	6,219	40.6	0.7	1.3	9,064	2,237	24.7	6,262	3,982	63.6
9	15,368	6,057	39.4	1.6	1.4	8,962	2,057	23.0	6,406	4,000	62.4
10	15,440	6,248	40.5	2.8	2.3	8,997	2,160	24.0	6,443	4,088	63.4
11	15,516	6,370	41.1	1.7	1.2	9,001	2,201	24.5	6,515	4,169	64.0
12	15,893	6,704	42.2	2.7	0.2	9,262	2,427	26.2	6,631	4,277	64.5

第 10 - 7 表 産業別労働者数

金融・保険業

(事業所規模5人以上)

(単位：人，%)

区 分	計					男 性			女 性		
	常 用 労働者数	うち パートタイム 労働者数	パートタイム 労働者 比 率	入 職 率	離 職 率	常 用 労働者数	うち パートタイム 労働者数	パートタイム 労働者 比 率	常 用 労働者数	うち パートタイム 労働者数	パートタイム 労働者 比 率
平成12年	8,359	180	2.2	1.1	1.6	2,617	8	0.3	5,742	172	3.0
13	8,080	426	5.3	1.9	2.4	4,088	5	0.1	3,992	421	10.5
14	7,950	437	5.5	3.1	3.1	3,767	2	0.1	4,183	435	10.4
15	7,558	557	7.4	1.5	2.0	3,654	5	0.1	3,905	552	14.1
16	5,432	301	5.5	2.2	3.0	3,071	18	0.6	2,362	283	12.0
16年1月	5,428	316	5.8	0.2	8.0	3,060	20	0.7	2,368	296	12.5
2	5,752	307	5.3	8.0	2.0	3,223	16	0.5	2,529	291	11.5
3	5,768	336	5.8	3.9	3.7	3,372	16	0.5	2,396	320	13.4
4	5,523	299	5.4	3.6	7.8	3,218	16	0.5	2,305	283	12.3
5	5,445	275	5.1	0.4	1.8	3,204	16	0.5	2,241	259	11.6
6	5,386	281	5.2	0.8	1.8	3,127	16	0.5	2,259	265	11.7
7	5,374	317	5.9	1.3	1.5	2,941	16	0.5	2,433	301	12.4
8	5,330	325	6.1	1.8	2.6	2,957	20	0.7	2,373	305	12.9
9	5,303	295	5.6	0.5	1.0	2,932	20	0.7	2,371	275	11.6
10	5,287	289	5.5	3.1	3.4	2,966	20	0.7	2,321	269	11.6
11	5,279	290	5.5	1.2	1.4	2,961	20	0.7	2,318	270	11.6
12	5,301	280	5.3	1.1	0.6	2,887	16	0.6	2,414	264	10.9

(事業所規模30人以上)

区 分	計					男 性			女 性		
	常 用 労働者数	うち パートタイム 労働者数	パートタイム 労働者 比 率	入 職 率	離 職 率	常 用 労働者数	うち パートタイム 労働者数	パートタイム 労働者 比 率	常 用 労働者数	うち パートタイム 労働者数	パートタイム 労働者 比 率
平成12年	2,749	154	5.6	2.0	1.8	1,536	8	0.5	1,211	146	12.1
13	2,701	186	6.9	1.9	2.1	1,514	5	0.3	1,187	181	15.2
14	2,747	171	6.2	2.9	2.7	849	2	0.2	1,898	169	8.9
15	2,745	254	9.3	2.6	2.6	1,128	5	0.4	1,618	249	15.4
16	2,242	171	7.6	1.2	1.7	1,257	18	1.4	986	153	15.5
16年1月	2,302	193	8.4	0.0	0.5	1,263	20	1.6	1,039	173	16.7
2	2,300	184	8.0	0.3	0.3	1,216	16	1.3	1,084	168	15.5
3	2,290	190	8.3	7.7	8.1	1,273	16	1.3	1,017	174	17.1
4	2,296	187	8.1	2.1	1.8	1,281	16	1.2	1,015	171	16.8
5	2,250	163	7.2	0.0	2.0	1,267	16	1.3	983	147	15.0
6	2,260	169	7.5	0.8	0.4	1,259	16	1.3	1,001	153	15.3
7	2,248	175	7.8	0.5	1.1	1,235	16	1.3	1,013	159	15.7
8	2,208	167	7.6	0.4	2.2	1,283	20	1.6	925	147	15.9
9	2,222	161	7.2	1.1	0.5	1,273	20	1.6	949	141	14.9
10	2,178	155	7.1	0.0	2.0	1,263	20	1.6	915	135	14.8
11	2,164	155	7.2	0.7	1.4	1,253	20	1.6	911	135	14.8
12	2,186	145	6.6	1.3	0.3	1,207	16	1.3	979	129	13.2

第10-8表 産業別労働者数

サービス業

(事業所規模5人以上)

(単位：人，%)

区分	計					男性			女性		
	常用 労働者数	うち パートタイム 労働者数	パートタイム 労働者 比率	入職率	離職率	常用 労働者数	うち パートタイム 労働者数	パートタイム 労働者 比率	常用 労働者数	うち パートタイム 労働者数	パートタイム 労働者 比率
平成12年	60,325	7,651	12.7	2.2	1.9	27,265	1,731	6.3	33,060	5,920	17.9
13	60,890	8,046	13.2	2.0	1.9	27,908	1,576	5.6	32,982	6,470	19.6
14	57,726	10,334	17.9	2.3	2.1	26,837	2,310	8.6	30,889	8,024	26.0
15	58,824	11,338	19.3	2.0	2.0	23,897	2,132	8.9	34,928	9,206	26.4
16	62,300	10,187	16.4	2.5	2.4	28,919	2,037	7.0	33,381	8,150	24.4
16年1月	62,227	10,392	16.7	1.4	1.7	28,348	2,073	7.3	33,879	8,319	24.6
2	61,985	9,898	16.0	1.7	2.1	28,375	1,901	6.7	33,610	7,997	23.8
3	59,567	10,110	17.0	2.6	5.0	27,322	2,018	7.4	32,245	8,092	25.1
4	61,183	10,103	16.5	9.9	7.2	27,495	1,954	7.1	33,688	8,149	24.2
5	62,325	10,284	16.5	3.4	3.0	28,384	1,985	7.0	33,941	8,299	24.5
6	62,388	10,411	16.7	2.0	1.9	28,542	2,021	7.1	33,846	8,390	24.8
7	62,382	10,281	16.5	0.9	0.9	29,799	2,271	7.6	32,583	8,010	24.6
8	62,876	9,852	15.7	2.3	1.5	29,725	2,049	6.9	33,151	7,803	23.5
9	63,501	10,402	16.4	2.1	1.1	29,963	2,145	7.2	33,538	8,257	24.6
10	62,865	10,010	15.9	1.5	2.5	29,643	1,970	6.6	33,222	8,040	24.2
11	63,080	10,307	16.3	1.3	0.9	29,669	2,031	6.8	33,411	8,276	24.8
12	63,214	10,198	16.1	1.4	1.2	29,765	2,026	6.8	33,449	8,172	24.4

(事業所規模30人以上)

区分	計					男性			女性		
	常用 労働者数	うち パートタイム 労働者数	パートタイム 労働者 比率	入職率	離職率	常用 労働者数	うち パートタイム 労働者数	パートタイム 労働者 比率	常用 労働者数	うち パートタイム 労働者数	パートタイム 労働者 比率
平成12年	32,879	3,891	11.8	2.3	1.8	15,988	1,024	6.4	16,891	2,867	17.0
13	34,027	4,232	12.4	1.9	1.6	16,515	1,116	6.8	17,512	3,116	17.8
14	30,549	5,194	17.0	2.2	2.0	13,806	1,442	10.4	16,743	3,752	22.4
15	31,613	4,973	15.7	1.9	1.8	14,053	1,031	7.3	17,560	3,942	22.4
16	36,284	4,573	12.6	2.5	2.2	18,583	1,229	6.6	17,701	3,344	18.9
16年1月	35,713	4,548	12.7	1.6	1.7	18,205	1,330	7.3	17,508	3,218	18.4
2	35,437	4,385	12.4	1.1	1.8	18,159	1,242	6.8	17,278	3,143	18.2
3	34,661	4,495	13.0	3.7	3.3	17,601	1,257	7.1	17,060	3,238	19.0
4	35,642	4,594	12.9	10.2	7.4	17,871	1,248	7.0	17,771	3,346	18.8
5	36,654	4,537	12.4	2.6	2.3	18,784	1,234	6.6	17,870	3,303	18.5
6	36,693	4,566	12.4	1.3	1.2	18,930	1,244	6.6	17,763	3,322	18.7
7	36,634	4,607	12.6	0.8	1.0	18,889	1,238	6.6	17,745	3,369	19.0
8	36,700	4,553	12.4	1.9	1.8	18,848	1,183	6.3	17,852	3,370	18.9
9	36,955	4,488	12.1	2.1	1.4	19,089	1,180	6.2	17,866	3,308	18.5
10	36,764	4,625	12.6	1.6	2.2	18,839	1,183	6.3	17,925	3,442	19.2
11	36,738	4,760	13.0	1.2	1.3	18,843	1,202	6.4	17,895	3,558	19.9
12	36,814	4,717	12.8	1.4	1.2	18,937	1,205	6.4	17,877	3,512	19.6

第 1 1 表 事業所規模別現金給与額（調査産業計）

（事業所規模5～29人）

（単位：円）

区 分	計					男 性			女 性		
	現金給与 総 額	きま ま っ て 支 給 す る 給 与	所 定 内 給 与	超 過 労 働 給 与	特 別 に 支 払 わ れ た 給 与	現金給与 総 額	きま ま っ て 支 給 す る 給 与	特 別 に 支 払 わ れ た 給 与	現金給与 総 額	きま ま っ て 支 給 す る 給 与	特 別 に 支 払 わ れ た 給 与
平成12年	275,730	231,813	221,826	9,987	43,917	339,881	286,796	53,085	203,853	170,209	33,644
13	285,160	239,287	229,532	9,755	45,873	346,754	291,429	55,325	210,748	176,294	34,454
14	279,924	231,307	222,781	8,526	48,617	361,085	302,246	58,839	202,736	168,071	34,665
15	268,062	224,876	216,255	8,621	43,186	329,767	275,725	54,042	199,918	168,721	31,197
16	270,353	229,989	220,832	9,157	40,364	344,873	291,153	53,720	186,046	160,792	25,254
16年1月	258,351	230,383	222,123	8,260	27,968	329,486	290,908	38,578	178,340	162,305	16,035
2	237,169	237,023	227,083	9,940	146	296,411	296,152	259	169,870	169,852	18
3	244,570	239,143	228,906	10,237	5,427	304,344	297,327	7,017	175,200	171,617	3,583
4	233,967	233,800	223,462	10,338	167	294,722	294,437	285	164,381	164,348	33
5	229,151	228,920	220,414	8,506	231	287,395	287,072	323	162,506	162,382	124
6	328,519	231,743	222,677	9,066	96,776	417,707	291,238	126,469	227,530	164,376	63,154
7	324,768	229,191	220,034	9,157	95,577	418,021	290,400	127,621	216,981	158,442	58,539
8	259,734	227,159	219,114	8,045	32,575	336,448	290,097	46,351	175,665	158,186	17,479
9	223,073	221,472	213,829	7,643	1,601	282,396	280,011	2,385	154,724	154,027	697
10	225,290	224,690	216,058	8,632	600	288,932	288,246	686	153,855	153,352	503
11	228,951	228,769	218,887	9,882	182	295,114	294,879	235	156,445	156,321	124
12	454,015	227,200	217,023	10,177	226,815	594,011	292,956	301,055	298,316	154,068	144,248

（事業所規模30～99人）

平成12年	305,694	244,154	228,628	15,526	61,540	398,194	312,196	85,998	196,278	163,669	32,609
13	305,487	244,426	230,136	14,290	61,061	403,205	316,475	86,730	195,366	163,232	32,134
14	253,158	217,158	204,742	12,416	36,000	323,475	272,855	50,620	171,840	153,256	18,584
15	253,851	215,549	202,644	12,905	38,302	319,087	268,656	50,431	174,324	150,809	23,515
16	303,571	250,921	235,814	15,107	52,650	358,618	295,129	63,489	214,551	179,430	35,121
16年1月	261,819	247,266	229,143	18,123	14,553	312,578	294,392	18,186	182,282	173,421	8,861
2	250,621	250,461	234,362	16,099	160	301,489	301,375	114	171,587	171,355	232
3	254,129	253,670	234,443	19,227	459	301,515	300,937	578	176,940	176,675	265
4	253,754	252,385	236,264	16,121	1,369	298,125	296,890	1,235	181,535	179,949	1,586
5	254,043	248,641	235,346	13,295	5,402	296,183	291,034	5,149	185,385	179,570	5,815
6	443,809	249,138	236,280	12,858	194,671	541,964	290,789	251,175	282,627	180,741	101,886
7	317,087	253,299	239,436	13,863	63,788	358,275	295,485	62,790	252,731	187,384	65,347
8	284,619	250,695	236,967	13,728	33,924	331,938	292,585	39,353	206,354	181,409	24,945
9	252,516	250,313	235,978	14,335	2,203	296,615	293,396	3,219	179,945	179,414	531
10	251,942	250,397	236,435	13,962	1,545	295,440	293,314	2,126	180,793	180,199	594
11	252,922	252,475	237,209	15,266	447	296,998	296,401	597	180,743	180,540	203
12	560,939	252,408	237,709	14,699	308,531	665,557	295,522	370,035	390,817	182,299	208,518

（事業所規模100人以上）

平成12年	355,527	274,811	254,263	20,548	80,716	446,725	341,709	105,016	252,888	199,521	53,367
13	345,186	273,018	254,359	18,659	72,168	429,980	337,211	92,769	250,034	200,984	49,050
14	348,436	278,550	259,624	18,926	69,886	423,869	336,882	86,987	259,610	209,907	49,703
15	353,974	278,631	257,591	21,040	75,343	432,546	339,109	93,437	262,757	208,420	54,337
16	351,885	284,358	258,426	25,932	67,527	400,153	321,890	78,263	290,177	236,375	53,802
16年1月	296,711	289,818	261,680	28,138	6,893	334,856	325,218	9,638	245,245	242,055	3,190
2	286,272	286,129	258,562	27,567	143	321,036	320,820	216	239,432	239,389	43
3	292,357	289,997	264,861	25,136	2,360	326,615	322,841	3,774	245,778	245,342	436
4	296,483	291,579	263,004	28,575	4,904	331,489	323,449	8,040	248,599	247,984	615
5	282,341	279,483	254,913	24,570	2,858	322,877	318,296	4,581	233,420	232,641	779
6	528,843	280,002	255,326	24,676	248,841	578,172	316,985	261,187	468,545	234,795	233,750
7	407,173	289,988	267,020	22,968	117,185	478,920	325,627	153,293	308,941	241,192	67,749
8	292,041	280,909	256,811	24,098	11,132	333,430	320,048	13,382	241,226	232,856	8,370
9	281,756	280,072	254,774	25,298	1,684	321,442	319,050	2,392	232,786	231,976	810
10	281,476	280,826	255,191	25,635	650	323,923	323,367	556	229,266	228,501	765
11	286,520	281,043	254,459	26,584	5,477	330,807	321,999	8,808	232,147	230,760	1,387
12	685,062	282,675	254,735	27,940	402,387	800,295	324,521	475,774	543,755	231,360	312,395

第 1 2 表 事業所規模別労働時間数（調査産業計）

（事業所規模 5 ～ 29人）

（単位：日、時間）

区 分	計				男 性				女 性			
	出 勤 日 数	総 実 労 働 時 間	所 定 内 労 働 時 間	所 定 外 労 働 時 間	出 勤 日 数	総 実 労 働 時 間	所 定 内 労 働 時 間	所 定 外 労 働 時 間	出 勤 日 数	総 実 労 働 時 間	所 定 内 労 働 時 間	所 定 外 労 働 時 間
平成12年	20.9	159.4	152.6	6.8	21.6	171.6	161.9	9.7	20.0	145.7	142.1	3.6
13	20.4	157.2	150.8	6.4	21.0	166.6	158.4	8.2	19.8	145.9	141.6	4.3
14	20.5	155.5	149.6	5.9	21.0	164.9	157.3	7.6	19.9	142.6	139.0	3.6
15	20.4	153.2	147.9	5.3	20.6	161.4	154.2	7.2	20.2	144.1	141.0	3.1
16	20.8	156.6	149.3	7.3	21.1	168.3	157.9	10.4	20.4	143.3	139.6	3.7
16年 1月	18.6	141.2	135.4	5.8	18.7	148.5	140.7	7.8	18.6	132.9	129.3	3.6
2	21.5	163.5	156.8	6.7	21.7	174.0	164.3	9.7	21.3	151.7	148.3	3.4
3	21.4	163.3	155.8	7.5	21.8	174.6	164.0	10.6	21.1	150.2	146.3	3.9
4	21.9	165.4	157.9	7.5	22.2	178.9	168.2	10.7	21.6	150.0	146.1	3.9
5	19.6	147.1	140.7	6.4	19.5	155.9	146.6	9.3	19.7	137.2	134.1	3.1
6	21.8	164.0	156.9	7.1	22.1	176.2	165.7	10.5	21.4	150.3	147.0	3.3
7	21.1	158.7	150.5	8.2	21.6	171.7	160.4	11.3	20.4	143.9	139.2	4.7
8	20.4	152.5	145.9	6.6	20.6	163.9	154.5	9.4	20.2	140.0	136.4	3.6
9	20.5	153.2	146.4	6.8	21.0	166.8	157.1	9.7	20.0	137.4	134.0	3.4
10	20.5	154.2	146.3	7.9	20.7	165.7	154.2	11.5	20.2	141.1	137.3	3.8
11	21.2	159.9	151.3	8.6	21.6	174.8	161.9	12.9	20.7	143.7	139.7	4.0
12	20.7	156.3	148.1	8.2	21.2	169.8	157.8	12.0	20.2	141.3	137.3	4.0

（事業所規模 30 ～ 99人）

平成12年	20.5	160.8	150.9	9.9	21.0	172.3	158.2	14.1	19.9	147.1	142.3	4.8
13	20.5	158.8	149.7	9.1	20.9	170.4	157.4	13.0	19.9	145.5	140.9	4.6
14	20.6	157.7	149.0	8.7	20.9	170.2	158.9	11.3	20.1	142.6	137.0	5.6
15	20.6	157.9	148.4	9.5	21.0	171.1	158.8	12.3	20.2	142.0	135.8	6.2
16	20.9	161.0	151.6	9.4	21.3	169.0	157.2	11.8	20.3	148.0	142.6	5.4
16年 1月	19.3	148.0	138.1	9.9	19.2	154.0	141.5	12.5	19.4	138.6	132.9	5.7
2	20.9	161.2	151.5	9.7	21.4	171.3	158.6	12.7	20.0	145.6	140.6	5.0
3	21.9	171.0	158.8	12.2	22.4	180.2	164.2	16.0	21.0	156.1	150.2	5.9
4	21.9	170.5	160.2	10.3	22.6	179.3	166.4	12.9	20.9	156.2	150.1	6.1
5	19.5	151.2	142.6	8.6	19.7	157.3	146.6	10.7	19.3	141.2	136.0	5.2
6	21.6	165.4	156.9	8.5	22.1	174.0	163.3	10.7	20.7	151.3	146.5	4.8
7	21.2	162.8	153.7	9.1	21.6	171.1	160.3	10.8	20.6	149.9	143.5	6.4
8	21.0	160.7	151.9	8.8	21.4	168.6	157.7	10.9	20.4	147.7	142.2	5.5
9	21.0	161.3	152.7	8.6	21.4	169.1	158.3	10.8	20.4	148.6	143.5	5.1
10	20.7	157.4	148.6	8.8	21.0	165.1	153.9	11.2	20.1	144.8	139.9	4.9
11	21.2	161.9	152.6	9.3	21.7	171.1	159.2	11.9	20.4	146.9	141.8	5.1
12	20.9	161.2	152.1	9.1	21.3	168.3	156.9	11.4	20.4	149.7	144.4	5.3

（事業所規模 100人以上）

平成12年	20.0	155.5	146.4	9.1	20.1	163.1	150.7	12.4	19.8	146.9	141.5	5.4
13	19.8	153.7	145.5	8.2	19.9	160.6	149.6	11.0	19.7	146.1	141.0	5.1
14	19.7	155.4	146.8	8.6	19.8	162.9	150.6	12.3	19.6	146.3	142.2	4.1
15	19.8	157.6	147.7	9.9	19.9	165.4	151.6	13.8	19.6	148.7	143.3	5.4
16	20.0	160.3	148.8	11.5	20.2	167.4	152.3	15.1	19.7	151.3	144.4	6.9
16年 1月	18.7	151.4	137.1	14.3	19.0	158.2	139.6	18.6	18.4	142.1	133.7	8.4
2	19.9	161.3	148.7	12.6	20.2	168.5	152.1	16.4	19.5	151.5	144.0	7.5
3	20.8	168.1	156.5	11.6	20.8	172.9	157.9	15.0	20.8	161.6	154.7	6.9
4	21.2	171.4	159.7	11.7	21.5	177.5	162.9	14.6	20.8	163.1	155.3	7.8
5	18.9	152.2	141.6	10.6	19.0	158.1	144.4	13.7	18.8	145.1	138.1	7.0
6	20.7	163.4	153.7	9.7	20.7	169.9	157.0	12.9	20.6	155.3	149.6	5.7
7	20.8	166.0	155.1	10.9	21.1	174.0	159.8	14.2	20.4	155.1	148.7	6.4
8	19.7	157.4	147.3	10.1	19.9	164.1	150.4	13.7	19.5	149.3	143.7	5.6
9	19.8	157.4	146.3	11.1	19.9	164.6	149.8	14.8	19.7	148.7	142.1	6.6
10	19.7	157.8	146.4	11.4	19.9	165.5	150.2	15.3	19.4	148.3	141.7	6.6
11	20.1	161.0	149.2	11.8	20.4	169.2	153.2	16.0	19.8	151.0	144.3	6.7
12	19.6	156.8	144.5	12.3	20.0	165.7	149.5	16.2	19.2	146.1	138.5	7.6

第13-1表 産業、就業形態別現金給与額

調査産業計

(事業所規模5人以上)

(単位：円)

区分	一般労働者					パートタイム労働者				
	現金給与 総額	きまって 支給する 給与	所定内 給与	超過労働 給与	特別に 支払われ た給与	現金給与 総額	きまって 支給する 給与	所定内 給与	超過労働 給与	特別に 支払われ た給与
平成12年	340,187	272,900	256,306	16,594	67,287	90,934	87,087	85,358	1,729	3,847
13	347,055	279,863	263,954	15,909	67,192	95,475	91,749	89,575	2,174	3,726
14	335,418	273,415	258,752	14,663	62,003	94,301	91,728	89,835	1,893	2,573
15	330,841	269,431	253,786	15,645	61,410	95,392	92,557	90,812	1,745	2,835
16	345,449	284,149	266,214	17,935	61,300	94,866	92,425	90,414	2,011	2,441
16年1月	302,717	280,363	261,871	18,492	22,354	92,166	90,867	88,078	2,789	1,299
2	282,980	282,815	264,114	18,701	165	95,760	95,696	93,634	2,062	64
3	290,208	286,338	267,171	19,167	3,870	94,921	94,868	92,591	2,277	53
4	288,168	286,153	266,655	19,498	2,015	91,556	91,461	89,605	1,856	95
5	283,841	280,943	264,436	16,507	2,898	90,763	90,736	88,969	1,767	27
6	480,394	282,419	265,659	16,760	197,975	97,278	94,029	92,387	1,642	3,249
7	398,032	286,839	270,216	16,623	111,193	98,051	93,278	91,111	2,167	4,773
8	317,715	284,284	267,726	16,558	33,431	95,003	91,993	90,272	1,721	3,010
9	283,783	281,580	264,604	16,976	2,203	90,504	90,399	88,696	1,703	105
10	285,230	284,128	266,594	17,534	1,102	91,572	91,560	89,690	1,870	12
11	289,089	287,106	268,117	18,989	1,983	91,947	91,946	89,940	2,006	1
12	651,327	287,031	267,666	19,365	364,296	107,982	92,941	90,555	2,386	15,041

(事業所規模30人以上)

区分	一般労働者					パートタイム労働者				
	現金給与 総額	きまって 支給する 給与	所定内 給与	超過労働 給与	特別に 支払われ た給与	現金給与 総額	きまって 支給する 給与	所定内 給与	超過労働 給与	特別に 支払われ た給与
平成12年	364,821	283,935	263,227	20,708	80,886	101,355	96,209	93,649	2,560	5,146
13	362,519	285,646	266,412	19,234	76,873	104,754	99,010	96,436	2,574	5,744
14	344,109	280,331	261,904	18,427	63,778	99,535	96,660	94,010	2,650	2,875
15	350,306	281,126	260,955	20,171	69,180	97,151	94,382	91,540	2,842	2,769
16	368,801	298,252	274,801	23,451	70,549	105,551	102,617	99,591	3,026	2,934
16年1月	309,793	296,933	270,883	26,050	12,860	101,846	101,229	96,593	4,636	617
2	296,766	296,609	271,894	24,715	157	103,016	102,891	99,699	3,192	125
3	301,564	299,995	274,742	25,253	1,569	103,700	103,594	100,158	3,436	106
4	302,668	299,162	273,955	25,207	3,506	105,432	105,229	102,278	2,951	203
5	300,867	295,798	274,119	21,679	5,069	98,795	98,742	96,137	2,605	53
6	558,727	295,637	274,148	21,489	263,090	106,809	103,034	100,549	2,485	3,775
7	402,705	299,741	278,966	20,775	102,964	112,898	105,600	102,664	2,936	7,298
8	325,428	297,568	275,736	21,832	27,860	104,520	102,979	100,756	2,223	1,541
9	299,996	297,675	274,834	22,841	2,321	100,468	100,248	97,607	2,641	220
10	299,271	297,913	275,148	22,765	1,358	102,329	102,304	99,417	2,887	25
11	303,561	300,188	275,966	24,222	3,373	103,108	103,106	100,047	3,059	2
12	726,000	301,822	277,188	24,634	424,178	122,625	103,094	99,627	3,467	19,531

第 1 3 - 2 表 産業、就業形態別現金給与額

製 造 業

(事業所規模5人以上)

(単位：円)

区 分	一 般 労 働 者					パ ー ト タ イ ム 労 働 者				
	現金給与 総 額	きま つて 支給 する 給 与	所 定 内 給 与	超 過 労 働 給 与	特 別 に 支 払 われ た 給 与	現金給与 総 額	きま つて 支給 する 給 与	所 定 内 給 与	超 過 労 働 給 与	特 別 に 支 払 われ た 給 与
平成12年	294,077	238,728	222,012	16,716	55,349	92,859	87,866	86,287	1,579	4,993
13	290,210	242,478	225,719	16,759	47,732	98,445	92,482	90,349	2,133	5,963
14	284,661	238,198	222,058	16,140	46,463	98,875	96,213	92,501	3,712	2,662
15	279,774	237,266	218,512	18,754	42,508	97,551	94,872	89,913	4,959	2,679
16	295,679	247,809	223,808	24,001	47,870	98,853	95,614	92,459	3,155	3,239
16年1月	255,922	243,645	221,990	21,655	12,277	88,879	88,339	86,838	1,501	540
2	247,225	247,219	222,356	24,863	6	97,316	97,316	95,575	1,741	0
3	256,412	250,119	224,769	25,350	6,293	94,712	94,481	92,161	2,320	231
4	253,136	251,574	224,431	27,143	1,562	96,953	96,505	94,218	2,287	448
5	248,299	244,728	220,825	23,903	3,571	89,898	89,898	87,464	2,434	0
6	349,238	246,485	222,287	24,198	102,753	101,529	96,946	94,656	2,290	4,583
7	387,705	246,724	225,640	21,084	140,981	107,000	95,220	91,828	3,392	11,780
8	273,386	248,331	225,254	23,077	25,055	96,260	92,432	89,067	3,365	3,828
9	245,829	245,829	221,952	23,877	0	96,758	96,758	93,285	3,473	0
10	248,183	247,782	224,532	23,250	401	100,623	100,560	96,343	4,217	63
11	257,887	249,843	225,113	24,730	8,044	98,771	98,765	94,315	4,450	6
12	528,635	251,565	226,696	24,869	277,070	116,700	99,701	93,571	6,130	16,999

(事業所規模30人以上)

区 分	一 般 労 働 者					パ ー ト タ イ ム 労 働 者				
	現金給与 総 額	きま つて 支給 する 給 与	所 定 内 給 与	超 過 労 働 給 与	特 別 に 支 払 われ た 給 与	現金給与 総 額	きま つて 支給 する 給 与	所 定 内 給 与	超 過 労 働 給 与	特 別 に 支 払 われ た 給 与
平成12年	311,257	245,855	228,011	17,844	65,402	97,496	91,069	89,347	1,722	6,427
13	304,772	249,207	232,905	16,302	55,565	101,928	94,880	93,548	1,332	7,048
14	296,451	244,934	224,889	20,045	51,517	106,846	102,993	97,096	5,897	3,853
15	296,881	247,558	226,422	21,136	49,323	103,095	99,690	92,681	7,009	3,405
16	319,372	263,009	235,825	27,184	56,363	106,184	101,991	98,559	3,432	4,193
16年1月	271,229	257,876	232,719	25,157	13,353	97,151	96,666	94,502	2,164	485
2	260,228	260,228	232,371	27,857	0	104,769	104,769	102,405	2,364	0
3	264,553	261,830	235,104	26,726	2,723	101,827	101,485	98,389	3,096	342
4	267,072	265,214	234,904	30,310	1,858	104,189	103,538	100,563	2,975	651
5	263,054	258,599	232,373	26,226	4,455	95,381	95,381	92,086	3,295	0
6	389,265	260,032	233,643	26,389	129,233	108,652	102,076	98,938	3,138	6,576
7	429,576	263,439	239,100	24,339	166,137	118,668	101,249	98,589	2,660	17,419
8	290,603	265,280	238,421	26,859	25,323	101,721	98,579	95,787	2,792	3,142
9	263,181	263,181	235,220	27,961	0	103,460	103,460	99,958	3,502	0
10	265,097	264,592	237,424	27,168	505	105,499	105,407	101,048	4,359	92
11	276,864	266,778	238,008	28,770	10,086	103,935	103,927	99,160	4,767	8
12	593,593	269,243	240,737	28,506	324,350	127,798	106,653	100,858	5,795	21,145

第 1 3 - 3 表 産業、就業形態別現金給与額

卸小売業飲食店

(事業所規模5人以上)

(単位：円)

区 分	一 般 労 働 者					パ ー ト タ イ ム 労 働 者				
	現金給与 総 額	きまっ て支給 する 給 与	所 定 内 給 与	超 過 労 働 給 与	特 別 に 支払わ れた 給 与	現金給与 総 額	きまっ て支給 する 給 与	所 定 内 給 与	超 過 労 働 給 与	特 別 に 支払わ れた 給 与
平成12年	303,329	249,450	237,339	12,111	53,879	80,313	77,425	76,530	895	2,888
13	308,165	262,436	250,810	11,626	45,729	86,364	83,821	81,717	2,104	2,543
14	295,755	245,302	234,121	11,181	50,453	86,770	84,874	83,020	1,854	1,896
15	309,829	253,468	243,469	9,999	56,361	85,483	83,520	82,510	1,010	1,963
16	308,672	259,836	250,548	9,288	48,836	81,546	80,321	79,321	1,000	1,225
16年1月	274,680	254,428	243,836	10,592	20,252	82,761	82,465	78,654	3,811	296
2	252,352	251,973	244,444	7,529	379	84,741	84,557	82,724	1,833	184
3	259,850	257,467	248,445	9,022	2,383	82,783	82,783	81,902	881	0
4	261,450	261,147	251,109	10,038	303	77,555	77,555	76,692	863	0
5	259,255	257,902	250,874	7,028	1,353	80,680	80,680	79,790	890	0
6	327,800	254,939	246,216	8,723	72,861	81,204	80,005	79,243	762	1,199
7	396,438	267,433	257,595	9,838	129,005	81,976	80,035	78,761	1,274	1,941
8	316,899	267,592	257,062	10,530	49,307	84,831	83,932	83,074	858	899
9	260,201	259,039	249,664	9,375	1,162	75,028	75,028	74,616	412	0
10	261,256	260,438	251,161	9,277	818	78,214	78,214	77,730	484	0
11	268,219	268,193	257,908	10,285	26	80,436	80,436	79,870	566	0
12	607,837	260,855	251,417	9,438	346,982	89,009	80,650	80,063	587	8,359

(事業所規模30人以上)

区 分	一 般 労 働 者					パ ー ト タ イ ム 労 働 者				
	現金給与 総 額	きまっ て支給 する 給 与	所 定 内 給 与	超 過 労 働 給 与	特 別 に 支払わ れた 給 与	現金給与 総 額	きまっ て支給 する 給 与	所 定 内 給 与	超 過 労 働 給 与	特 別 に 支払わ れた 給 与
平成12年	317,635	253,571	239,177	14,394	64,064	91,789	87,688	85,327	2,361	4,101
13	312,013	249,643	235,325	14,318	62,370	92,621	87,976	84,661	3,315	4,645
14	295,758	251,865	241,983	9,882	43,893	86,556	84,792	83,148	1,644	1,764
15	289,495	250,195	239,844	10,351	39,300	86,005	84,236	82,811	1,425	1,769
16	298,427	251,737	236,152	15,585	46,690	90,318	88,604	87,235	1,369	1,714
16年1月	252,523	252,523	233,783	18,740	0	88,387	88,387	81,565	6,822	0
2	240,258	240,108	226,936	13,172	150	89,711	89,307	86,762	2,545	404
3	248,447	248,447	232,967	15,480	0	89,311	89,311	88,476	835	0
4	249,136	249,136	232,300	16,836	0	91,323	91,323	90,337	986	0
5	255,729	251,833	238,518	13,315	3,896	90,394	90,394	89,462	932	0
6	418,391	251,278	235,325	15,953	167,113	90,492	90,492	89,706	786	0
7	288,134	261,602	246,703	14,899	26,532	94,206	93,327	91,677	1,650	879
8	273,356	257,642	241,671	15,971	15,714	94,628	94,397	93,494	903	231
9	251,606	251,606	236,229	15,377	0	82,695	82,695	81,985	710	0
10	250,168	250,168	235,176	14,992	0	85,545	85,545	84,977	568	0
11	253,103	253,103	236,379	16,724	0	84,917	84,917	84,266	651	0
12	640,090	254,479	239,096	15,383	385,611	101,971	85,913	85,306	607	16,058

第 1 3 - 4 表 産業、就業形態別現金給与額

サービス業

(事業所規模5人以上)

(単位：円)

区 分	一 般 労 働 者					パートタイム労働者				
	現金給与 総 額	きまって 支給する 給 与	所 定 内 給 与	超過労働 給 与	特 別 に 支払われ た 給 与	現金給与 総 額	きまって 支給する 給 与	所 定 内 給 与	超過労働 給 与	特 別 に 支払われ た 給 与
平成12年	379,532	294,180	276,216	17,964	85,352	101,111	97,676	95,378	2,298	3,435
13	390,063	303,154	286,697	16,457	86,909	102,752	100,334	98,416	1,918	2,418
14	379,418	298,681	287,360	11,321	80,737	99,915	97,098	96,418	680	2,817
15	359,880	282,381	268,526	13,855	77,499	101,231	97,977	97,407	570	3,254
16	388,804	308,200	289,730	18,470	80,604	105,885	103,132	101,040	2,092	2,753
16年1月	323,125	306,762	285,309	21,453	16,363	100,941	98,697	96,670	2,027	2,244
2	307,474	307,302	286,500	20,802	172	103,212	103,209	101,172	2,037	3
3	316,136	313,201	290,725	22,476	2,935	103,365	103,365	100,065	3,300	0
4	315,865	311,511	290,708	20,803	4,354	99,557	99,557	97,220	2,337	0
5	305,834	305,397	287,543	17,854	437	102,559	102,514	100,711	1,803	45
6	613,963	305,028	287,601	17,427	308,935	110,616	108,208	106,106	2,102	2,408
7	437,341	311,459	295,436	16,023	125,882	109,831	105,160	102,883	2,277	4,671
8	331,603	307,635	292,078	15,557	23,968	108,518	102,169	100,375	1,794	6,349
9	307,288	305,283	288,655	16,628	2,005	103,281	103,281	101,227	2,054	0
10	309,260	307,524	290,416	17,108	1,736	103,123	103,123	101,173	1,950	0
11	309,598	309,180	291,489	17,691	418	105,114	105,114	103,301	1,813	0
12	781,218	308,457	290,284	18,173	472,761	120,440	103,097	101,492	1,605	17,343

(事業所規模30人以上)

区 分	一 般 労 働 者					パートタイム労働者				
	現金給与 総 額	きまって 支給する 給 与	所 定 内 給 与	超過労働 給 与	特 別 に 支払われ た 給 与	現金給与 総 額	きまって 支給する 給 与	所 定 内 給 与	超過労働 給 与	特 別 に 支払われ た 給 与
平成12年	411,222	314,907	291,459	23,448	96,315	113,772	109,956	106,925	3,031	3,816
13	411,414	314,939	293,220	21,719	96,475	116,721	112,741	110,019	2,722	3,980
14	389,749	309,150	293,714	15,436	80,599	106,879	104,463	103,182	1,281	2,416
15	389,091	300,778	285,539	15,239	88,313	101,989	99,562	98,824	738	2,427
16	424,540	332,713	310,569	22,144	91,827	119,175	117,557	114,086	3,471	1,618
16年1月	343,230	337,517	311,278	26,239	5,713	117,138	116,415	112,914	3,501	723
2	336,013	335,731	311,239	24,492	282	116,979	116,972	113,355	3,617	7
3	340,477	339,985	313,722	26,263	492	120,227	120,227	114,796	5,431	0
4	342,772	335,628	313,076	22,552	7,144	118,232	118,232	114,513	3,719	0
5	332,941	332,242	310,620	21,622	699	111,164	111,064	108,304	2,760	100
6	724,451	328,038	307,683	20,355	396,413	122,184	120,763	117,250	3,513	1,421
7	438,295	333,480	314,664	18,816	104,815	122,840	116,683	113,173	3,510	6,157
8	353,810	329,886	310,116	19,770	23,924	119,060	116,852	113,811	3,041	2,208
9	332,603	329,313	307,900	21,413	3,290	116,526	116,526	113,061	3,465	0
10	331,564	329,519	308,580	20,939	2,045	117,349	117,349	114,143	3,206	0
11	330,986	330,410	308,962	21,448	576	122,369	122,369	119,323	3,046	0
12	873,804	331,663	309,374	22,289	542,141	125,661	117,177	114,271	2,906	8,484

第14-1表 産業、就業形態別労働時間数及び労働者数

調査産業計

(事業所規模5人以上)

(単位：日、時間、人)

区分	一般労働者					パートタイム労働者						
	出勤日数	総労働時間	実労働時間	所定内労働時間	所定外労働時間	本調査期間末労働者数	出勤日数	総労働時間	実労働時間	所定内労働時間	所定外労働時間	本調査期間末労働者数
平成12年	21.0	168.6	159.2	9.4	160,682	17.9	100.1	98.5	1.6	26,978		
13	20.8	166.6	157.9	8.7	154,193	17.7	105.5	103.3	2.2	29,738		
14	20.8	167.2	158.8	8.4	142,830	18.2	106.1	103.6	2.5	32,399		
15	20.7	166.9	158.1	8.8	140,431	18.4	104.9	102.5	2.4	31,318		
16	21.0	171.2	160.7	10.5	147,781	18.9	102.4	100.5	1.9	32,493		
16年1月	19.0	154.8	144.5	10.3	151,967	18.0	97.8	95.2	2.6	28,918		
2	21.1	173.1	162.7	10.4	152,032	19.8	105.4	103.6	1.8	28,661		
3	21.8	178.3	166.9	11.4	149,747	19.5	105.3	103.6	1.7	28,415		
4	22.3	181.9	170.9	11.0	150,463	19.1	101.4	99.9	1.5	29,721		
5	19.6	160.0	150.5	9.5	148,393	18.7	101.2	99.7	1.5	31,999		
6	21.8	177.6	168.0	9.6	148,104	19.6	102.6	101.3	1.3	32,349		
7	21.6	174.6	164.0	10.6	147,412	18.8	104.6	101.9	2.7	33,287		
8	20.8	168.8	159.2	9.6	145,905	18.6	102.5	100.7	1.8	34,385		
9	21.0	170.0	160.0	10.0	145,475	18.5	101.2	99.3	1.9	35,454		
10	20.7	169.5	158.7	10.8	144,752	18.7	100.8	98.9	1.9	35,631		
11	21.4	174.9	163.4	11.5	144,719	19.1	103.0	100.9	2.1	35,358		
12	20.9	171.3	160.0	11.3	144,404	18.8	103.5	101.2	2.3	35,741		

(事業所規模30人以上)

区分	一般労働者					パートタイム労働者						
	出勤日数	総労働時間	実労働時間	所定内労働時間	所定外労働時間	本調査期間末労働者数	出勤日数	総労働時間	実労働時間	所定内労働時間	所定外労働時間	本調査期間末労働者数
平成12年	20.6	165.9	155.3	10.6	86,266	18.1	108.5	105.9	2.6	13,232		
13	20.4	163.7	154.0	9.7	84,566	18.5	112.9	110.3	2.6	14,543		
14	20.5	166.7	157.0	9.7	76,206	18.2	106.7	103.3	3.4	15,787		
15	20.5	168.4	157.5	10.9	74,825	18.5	108.2	104.0	4.2	16,030		
16	20.7	171.5	159.6	11.9	81,408	19.2	104.9	102.5	2.4	15,843		
16年1月	19.0	157.5	144.2	13.3	81,587	19.0	105.2	101.0	4.2	14,711		
2	20.6	171.2	158.7	12.5	81,329	19.4	105.6	102.9	2.7	14,599		
3	21.7	180.7	167.1	13.6	80,959	19.5	106.3	104.3	2.0	14,056		
4	21.9	181.6	169.1	12.5	82,597	19.7	108.8	106.7	2.1	13,992		
5	19.4	161.5	150.5	11.0	81,247	18.7	102.3	100.3	2.0	16,374		
6	21.5	176.9	166.4	10.5	81,248	19.6	102.6	100.9	1.7	16,480		
7	21.3	174.2	163.0	11.2	82,900	19.7	108.8	106.3	2.5	14,963		
8	20.7	170.1	159.2	10.9	81,263	18.9	105.5	103.6	1.9	16,475		
9	20.8	170.9	159.5	11.4	81,522	18.8	104.4	102.3	2.1	16,585		
10	20.4	168.9	157.3	11.6	80,862	19.0	102.7	100.4	2.3	17,001		
11	21.0	173.7	161.6	12.1	80,620	19.2	104.0	101.2	2.8	17,229		
12	20.6	171.1	158.8	12.3	80,767	19.1	103.9	101.3	2.6	17,651		

第 1 4 - 2 表 産業、就業形態別労働時間数及び労働者数

製 造 業

(事業所規模5人以上)

(単位：日,時間,人)

区 分	一 般 労 働 者					パ ー ト タ イ ム 労 働 者				
	出 勤 日 数	総 実 労 働 時 間	所 定 内 所 定 外 労 働 時 間	所 定 外 所 定 内 労 働 時 間	本 調 査 期 間 末 労 働 者 数	出 勤 日 数	総 実 労 働 時 間	所 定 内 所 定 外 労 働 時 間	所 定 外 所 定 内 労 働 時 間	本 調 査 期 間 末 労 働 者 数
平成12年	20.6	167.0	157.2	9.8	42,888	19.2	117.0	115.4	1.6	7,012
13	20.4	166.5	157.0	9.5	39,056	19.1	121.1	119.1	2.0	8,640
14	20.3	166.6	156.3	10.3	37,738	19.5	124.9	120.6	4.3	6,783
15	20.5	168.8	157.3	11.5	35,876	19.5	125.1	118.4	6.7	6,574
16	20.6	173.4	160.2	13.2	31,882	18.0	111.5	108.4	3.1	6,483
16年1月	18.2	154.4	140.9	13.5	32,516	16.7	99.5	98.1	1.4	6,382
2	21.4	180.5	167.3	13.2	32,104	19.2	112.0	110.5	1.5	6,523
3	21.2	180.8	165.2	15.6	32,101	18.8	112.4	110.0	2.4	6,479
4	21.9	185.7	171.5	14.2	32,317	19.2	115.0	113.2	1.8	6,290
5	19.5	165.0	152.2	12.8	32,283	17.5	103.5	101.9	1.6	6,132
6	21.0	176.4	163.3	13.1	32,135	18.0	109.4	107.7	1.7	5,993
7	20.9	172.9	160.7	12.2	31,615	17.7	113.6	110.1	3.5	6,656
8	19.8	163.2	151.6	11.6	31,464	17.2	110.1	106.7	3.4	6,628
9	20.5	169.8	156.8	13.0	31,445	17.3	110.6	106.0	4.6	6,608
10	20.9	174.9	162.0	12.9	31,566	18.1	114.8	110.6	4.2	6,681
11	21.5	180.7	167.8	12.9	31,576	18.4	117.0	112.7	4.3	6,688
12	20.9	175.9	162.8	13.1	31,467	18.4	119.5	113.4	6.1	6,726

(事業所規模30人以上)

区 分	一 般 労 働 者					パ ー ト タ イ ム 労 働 者				
	出 勤 日 数	総 実 労 働 時 間	所 定 内 所 定 外 労 働 時 間	所 定 外 所 定 内 労 働 時 間	本 調 査 期 間 末 労 働 者 数	出 勤 日 数	総 実 労 働 時 間	所 定 内 所 定 外 労 働 時 間	所 定 外 所 定 内 労 働 時 間	本 調 査 期 間 末 労 働 者 数
平成12年	20.2	165.4	155.4	10.0	31,946	19.0	120.1	118.3	1.8	4,939
13	20.1	163.1	154.4	8.7	30,038	19.2	124.7	123.4	1.3	5,924
14	19.9	164.0	153.4	10.6	29,044	19.9	129.1	122.4	6.7	3,986
15	20.1	167.4	154.8	12.6	27,141	19.4	131.6	121.9	9.7	4,445
16	20.3	173.0	158.8	14.2	25,166	17.8	113.0	110.3	2.7	4,430
16年1月	17.9	154.7	139.3	15.4	25,407	17.1	104.2	102.3	1.9	4,233
2	21.0	179.2	165.1	14.1	25,103	18.9	112.7	110.8	1.9	4,423
3	20.9	180.4	164.4	16.0	25,102	18.8	114.1	111.7	2.4	4,383
4	21.7	186.0	170.9	15.1	25,352	18.9	117.0	114.9	2.1	4,351
5	19.3	165.2	151.8	13.4	25,341	17.2	103.6	101.6	2.0	4,314
6	20.7	175.0	161.6	13.4	25,352	17.3	106.6	104.4	2.2	4,142
7	20.8	174.5	161.1	13.4	25,216	17.7	116.2	114.3	1.9	4,466
8	19.5	162.9	150.1	12.8	25,130	16.9	112.2	110.0	2.2	4,425
9	20.2	169.9	155.6	14.3	25,090	17.3	113.5	110.4	3.1	4,503
10	20.5	173.8	159.6	14.2	24,968	17.7	117.5	113.7	3.8	4,639
11	21.1	180.1	165.9	14.2	25,015	17.8	117.8	113.7	4.1	4,625
12	20.5	174.3	160.1	14.2	24,911	17.9	120.2	115.2	5.0	4,659

第14-3表 産業、就業形態別労働時間数及び労働者数

卸小売業飲食店

(事業所規模5人以上)

(単位：日、時間、人)

区分	一般労働者					パートタイム労働者						
	出勤日数	総労働時間	実労働時間	所定内労働時間	所定外労働時間	本調査期間末労働者数	出勤日数	総労働時間	実労働時間	所定内労働時間	所定外労働時間	本調査期間末労働者数
平成12年	22.3	181.8	172.6	9.2	27,778		18.3	90.9	89.7	1.2	10,579	
13	21.8	173.0	165.1	7.9	26,897		17.0	97.3	95.1	2.2	10,853	
14	21.9	178.0	169.1	8.9	22,118		18.7	107.5	105.2	2.3	13,971	
15	21.8	176.7	169.6	7.1	22,560		18.9	102.8	101.8	1.0	11,690	
16	22.4	178.6	171.2	7.4	28,151		20.4	97.8	96.3	1.5	13,302	
16年1月	20.9	166.0	157.8	8.2	31,935		21.1	101.8	97.3	4.5	9,933	
2	22.6	180.3	174.4	5.9	31,633		22.0	105.9	103.2	2.7	9,824	
3	22.4	178.4	172.1	6.3	32,039		21.3	102.6	101.2	1.4	9,604	
4	23.6	186.7	180.2	6.5	30,419		20.3	95.9	94.4	1.5	11,103	
5	21.2	168.9	162.8	6.1	27,969		19.8	97.9	96.5	1.4	13,356	
6	23.0	187.3	180.8	6.5	27,909		20.9	93.7	92.6	1.1	13,619	
7	22.9	181.4	171.5	9.9	28,226		20.3	98.2	96.1	2.1	13,363	
8	22.3	180.9	172.1	8.8	26,031		20.2	101.8	100.3	1.5	15,454	
9	22.8	180.7	173.5	7.2	25,680		19.5	94.5	93.8	0.7	15,544	
10	22.0	175.7	168.0	7.7	25,417		19.9	93.1	92.2	0.9	15,884	
11	22.5	178.7	170.4	8.3	25,368		20.7	97.4	96.5	0.9	15,684	
12	22.5	179.3	171.6	7.7	25,191		19.9	96.2	95.4	0.8	16,248	

(事業所規模30人以上)

区分	一般労働者					パートタイム労働者						
	出勤日数	総労働時間	実労働時間	所定内労働時間	所定外労働時間	本調査期間末労働者数	出勤日数	総労働時間	実労働時間	所定内労働時間	所定外労働時間	本調査期間末労働者数
平成12年	21.5	165.2	157.1	8.1	9,053		17.5	101.1	98.5	2.6	3,646	
13	21.3	161.7	154.0	7.7	8,917		17.7	103.1	99.4	3.7	3,583	
14	21.8	169.7	163.7	6.0	6,122		18.7	102.5	100.7	1.8	6,092	
15	21.7	173.6	166.9	6.7	5,538		19.2	103.6	102.2	1.4	6,084	
16	23.3	186.7	174.1	12.6	9,874		22.2	100.8	98.5	2.3	5,472	
16年1月	22.3	174.8	158.9	15.9	10,479		23.2	106.9	98.7	8.2	4,613	
2	23.2	183.8	172.0	11.8	10,689		23.1	109.3	104.9	4.4	4,474	
3	23.3	182.7	173.0	9.7	11,081		22.8	102.5	100.7	1.8	4,046	
4	24.4	189.0	178.8	10.2	11,166		24.0	108.3	106.1	2.2	3,925	
5	22.4	184.5	171.7	12.8	9,064		21.7	106.6	104.8	1.8	6,231	
6	23.8	202.1	190.7	11.4	9,089		23.0	98.9	97.6	1.3	6,336	
7	23.7	190.8	173.8	17.0	10,990		24.0	109.1	105.4	3.7	4,435	
8	23.2	191.6	177.5	14.1	9,107		21.3	104.4	102.2	2.2	6,219	
9	24.0	189.8	178.7	11.1	9,311		21.1	98.8	97.5	1.3	6,057	
10	22.7	180.4	168.2	12.2	9,192		21.6	91.5	90.3	1.2	6,248	
11	23.2	183.4	170.2	13.2	9,146		21.6	90.9	89.6	1.3	6,370	
12	23.3	189.0	177.4	11.6	9,189		21.1	92.5	91.7	0.8	6,704	

第14-4表 産業、就業形態別労働時間数及び労働者数

サービス業

(事業所規模5人以上)

(単位：日、時間、人)

区分	一般労働者					パートタイム労働者					
	出勤 日数	総 労働 時間	実 労働 時間	所 定 内 労働 時間	所 定 外 労働 時間	本調査 期間末 労働者数	出勤 日数	総 労働 時間	実 労働 時間	所 定 内 労働 時間	所 定 外 労働 時間
平成12年	20.8	163.8	155.6	8.2	51,379	17.5	100.4	99.3	1.1	7,398	
13	20.8	165.4	156.2	9.2	52,675	16.7	96.3	94.5	1.8	7,651	
14	20.8	164.6	158.2	6.4	47,391	16.9	91.5	90.4	1.1	10,334	
15	20.9	165.2	158.3	6.9	47,486	17.4	94.3	93.4	0.9	11,338	
16	20.4	165.3	156.9	8.4	52,113	18.1	101.5	100.2	1.3	10,187	
16年1月	18.5	148.6	140.3	8.3	51,835	16.1	90.1	89.1	1.0	10,392	
2	20.1	164.1	155.2	8.9	52,087	18.6	99.5	98.6	0.9	9,898	
3	21.7	177.0	166.8	10.2	49,457	18.7	102.0	100.7	1.3	10,110	
4	21.6	176.1	166.1	10.0	51,080	18.1	96.6	95.7	0.9	10,103	
5	19.0	153.6	146.2	7.4	52,041	18.4	104.3	103.5	0.8	10,284	
6	21.6	172.4	165.3	7.1	51,977	19.2	108.4	107.5	0.9	10,411	
7	20.9	169.5	161.6	7.9	52,101	18.2	107.0	104.0	3.0	10,281	
8	20.6	165.7	158.5	7.2	53,024	17.8	99.4	98.3	1.1	9,852	
9	20.3	164.3	157.0	7.3	53,099	17.8	100.9	99.5	1.4	10,402	
10	20.1	164.2	155.6	8.6	52,855	17.9	102.7	101.3	1.4	10,010	
11	20.5	167.7	158.4	9.3	52,773	18.1	104.7	103.3	1.4	10,307	
12	19.8	161.4	152.5	8.9	53,016	17.6	101.6	100.4	1.2	10,198	

(事業所規模30人以上)

区分	一般労働者					パートタイム労働者					
	出勤 日数	総 労働 時間	実 労働 時間	所 定 内 労働 時間	所 定 外 労働 時間	本調査 期間末 労働者数	出勤 日数	総 労働 時間	実 労働 時間	所 定 内 労働 時間	所 定 外 労働 時間
平成12年	20.7	164.6	154.3	10.3	28,054	17	99.8	98	1.8	3,460	
13	20.7	164.8	154.3	10.5	28,988	17.5	101.0	98.1	2.9	3,891	
14	20.8	166.1	158.5	7.6	25,356	16.4	93.3	91.5	1.8	5,194	
15	20.7	164.9	157.2	7.7	26,640	16.8	91.5	90.1	1.4	4,973	
16	20.1	165.2	156.6	8.6	31,711	17.2	99.4	98.6	0.8	4,573	
16年1月	18.7	151.8	142.5	9.3	31,165	16.7	98.6	97.5	1.1	4,548	
2	19.2	159.9	150.2	9.7	31,052	17.0	97.2	96.2	1.0	4,385	
3	21.8	180.3	169.2	11.1	30,166	18.0	104.5	103.5	1.0	4,495	
4	20.9	173.8	164.3	9.5	31,048	17.2	100.8	100.1	0.7	4,594	
5	18.7	154.4	146.3	8.1	32,117	16.2	93.8	92.9	0.9	4,537	
6	21.3	171.8	164.7	7.1	32,127	17.5	100.8	100.1	0.7	4,566	
7	20.6	167.7	160.9	6.8	32,027	17.7	99.1	98.5	0.6	4,607	
8	20.8	168.8	161.0	7.8	32,147	17.7	99.7	99.3	0.4	4,553	
9	20.1	165.6	157.5	8.1	32,467	16.9	97.8	97.1	0.7	4,488	
10	19.8	162.5	154.5	8.0	32,139	16.9	97.9	97.0	0.9	4,625	
11	20.1	165.0	156.4	8.6	31,978	17.4	103.3	102.3	1.0	4,760	
12	19.6	161.0	152.2	8.8	32,097	17.1	99.0	98.2	0.8	4,717	

毎月勤労統計調査特別調査結果

1 調査の目的

この調査は、常用労働者1～4人の事業所における賃金、労働時間及び雇用の実態を調査して、毎月勤労統計調査全国調査及び地方調査を補完するとともに、各種の労働施策を円滑に推進していくための基礎資料を提供することを目的として、毎年7月に実施している。

2 調査結果の概要

きまって支給する給与は、調査産業計で189,622円となり、全国を100とした鳥取県の賃金水準は98.5であった。産業別にみると、複合サービス事業の254,135円が最も高く、飲食店、宿泊業の143,963円が最も低くなっている。

出勤日数は調査産業計で22.1日となり全国より0.7日長く、1日の実労働時間数は7.5時間で、全国に比べて0.3時間長かった。産業別にみると、最も長いのは複合サービス事業の8.0時間、逆に最も短いのは飲食店、宿泊業の7.0時間であった。

常用労働者の産業別構成をみると、卸売・小売業（38.5%）、サービス業（21.2%）の2産業で全体の約6割を占めている。

毎月勤労統計調査特別調査結果

区 分	常 用 労 働 者			出 勤 日 数			1日の実労働時間数			きまって支給する給与			特別に支払われた給与		
	計	男	女	計	男	女	計	男	女	計	男	女	計	男	女
	人	人	人	日	日	日	時間	時間	時間	円	円	円	円	円	円
調 査 産 業 計	12,385	5,164	7,221	22.1	22.3	21.9	7.5	7.8	7.2	189,622	240,747	153,061	266,272	347,087	208,657
建 設 業	1,308	1,013	295	22.1	22.0	22.3	7.8	8.0	7.4	243,245	264,230	171,246	287,832	319,565	183,190
製 造 業	408	220	188	22.5	22.8	22.1	7.5	7.9	6.9	181,503	240,177	112,970	202,407	213,813	189,965
電気・ガス・熱供給・水道業	-	-	-	-	-	-	-	-	-	-	-	-	-	-	-
情 報 通 信 業	x	x	x	x	x	x	x	x	x	x	x	x	x	x	x
運 輸 業	x	x	x	x	x	x	x	x	x	x	x	x	x	x	x
卸 売 ・ 小 売 業	4,770	1,947	2,823	22.3	22.4	22.2	7.5	7.9	7.2	179,019	220,710	150,265	172,407	245,160	123,204
金 融 ・ 保 険 業	x	x	x	x	x	x	x	x	x	x	x	x	x	x	x
不 動 産 業	x	x	x	x	x	x	x	x	x	x	x	x	x	x	x
飲 食 店 ・ 宿 泊 業	823	273	551	22.4	24.5	21.3	7.0	7.6	6.7	143,963	216,328	108,160	121,521	238,116	66,867
医 療 ・ 福 祉	845	123	722	23.3	21.7	23.5	7.4	7.1	7.5	184,604	199,052	182,142	435,723	286,278	449,200
教 育 ・ 学 習 支 援 業	231	88	144	20.8	19.6	21.6	6.8	6.0	7.3	202,886	208,307	199,567	453,810	436,666	466,165
複 合 サ ー ビ ス 事 業	552	286	266	20.9	20.3	21.6	8.0	8.1	7.9	254,135	325,577	177,475	703,803	1,025,568	358,533
サ ー ビ ス 業	2,631	952	1,679	21.7	22.3	21.3	7.3	7.6	7.2	184,412	225,614	161,056	313,079	393,151	268,167
全 国 (調 査 産 業 計)	千人	千人	千人	日	日	日	時間	時間	時間	円	円	円	円	円	円
	2,809	1,249	1,560	21.4	22.4	20.5	7.2	8.0	6.7	192,588	260,356	138,302	225,303	308,021	156,034

(注1) 特別に支払われた給与とは、平成15年8月1日から平成16年7月31日までの1年間に毎月きまって支給する給与以外に支払われたもので賞与、その他一時的に支払われる給与である。また、電気・ガス・熱供給・水道業は、該当数字がなく、情報通信業、運輸業、金融・保険業、不動産業は調査事業所が少ないため非公表とするが、調査産業計には含まれる。

(注2) 日本標準産業分類の改訂(平成14年3月)に伴い、平成16年調査から表章産業を改訂後の日本標準産業分類に基づくこととした。なお、毎月勤労統計調査全国調査結果、地方調査結果及び平成15年以前の毎月勤労統計調査特別調査結果と比較する際には、調査産業計、建設業及び電気・ガス・熱供給・水道業は接続しているが、その他の産業はその範囲が異なるため、注意を要する。

(注3) この特別調査結果で「サービス業」とあるのは「サービス業(他に分類されないもの)」のことである。

きまって支給する給与の全国との産業別比較

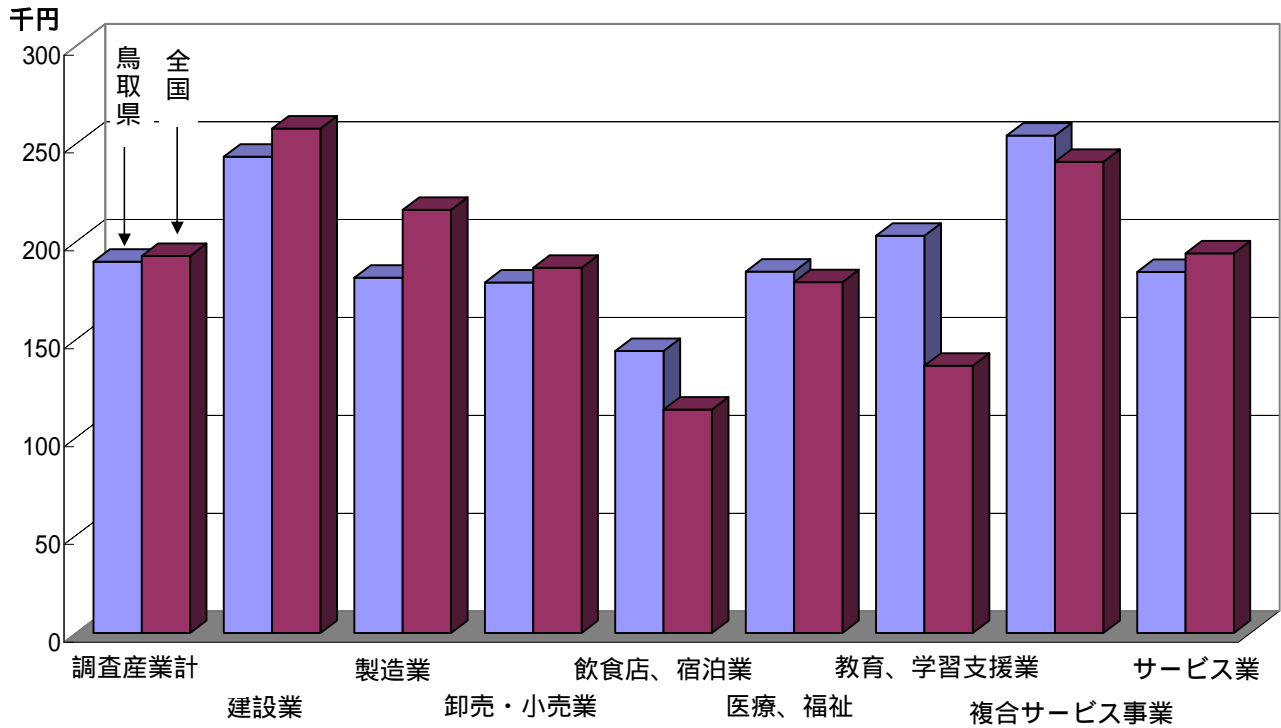

常用労働者の男女別構成比

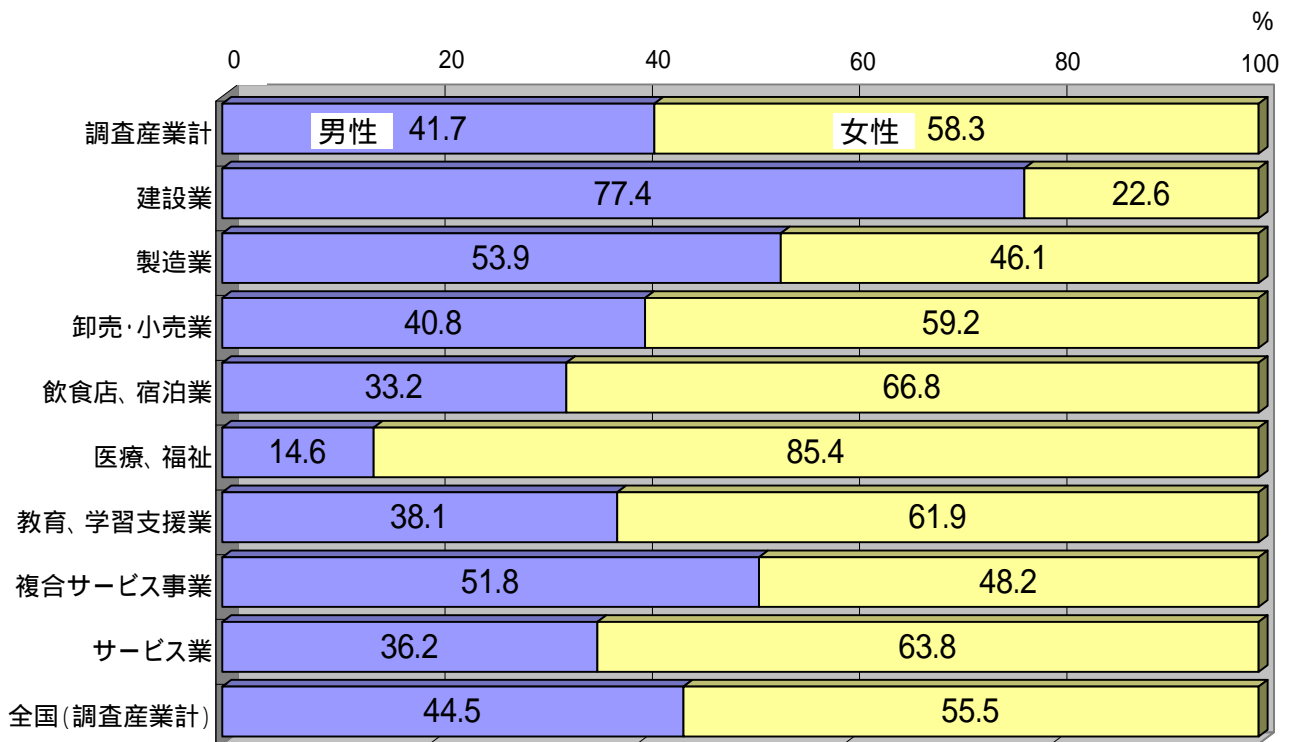

平成 16 年

毎月勤労統計調査地方調査結果報告書

平成 16 年 10 月 印刷

平成 16 年 10 月 発行

編集・発行 鳥取県企画部統計課

鳥取市東町一丁目 220 番地

(電話) 0857-26-7107

ホームページアドレス

http://www.pref.tottori.jp/tokei1/toukei_index/index2.htm
