

道路台帳付図

鳥取県

調整年月	令和元年11月	図面縮尺	1:1000	路線コード	15-482	道路種別	一般国道	路線名	482号	区間	10-0~11-4	図面番号	135-10
------	---------	------	--------	-------	--------	------	------	-----	------	----	-----------	------	--------

修正後

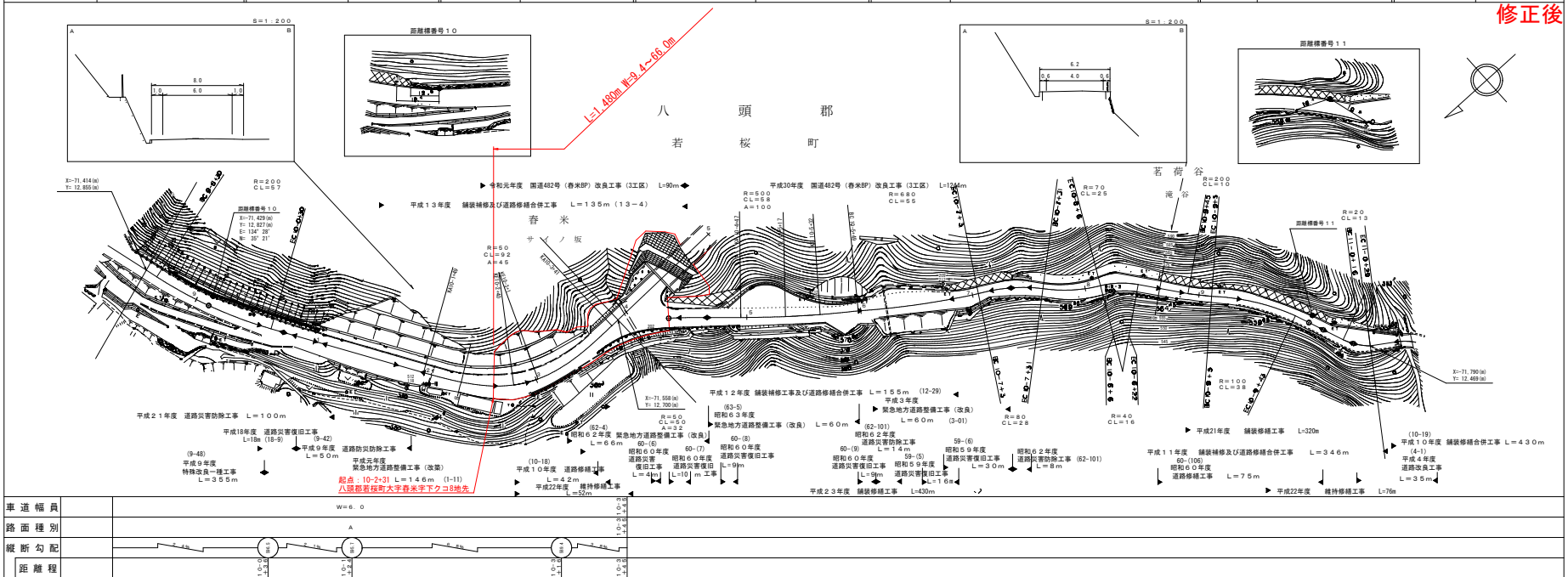

有限会社アトラス

この図面は、建設省国土院の委託に基づき、関係機関の調査結果に基づき作成されたものであり、その正確性を保証するものではありません。

道 路 台 帳 付 図

鳥 取 県

調整年月	令和元年11月	図面縮尺	1 : 1000	路線コード	15-482	道路種別	一般国道	路線名	482号	区間	10-4 ~ 11-3	図面番号	135-11
------	---------	------	----------	-------	--------	------	------	-----	------	----	-------------	------	--------

修正後

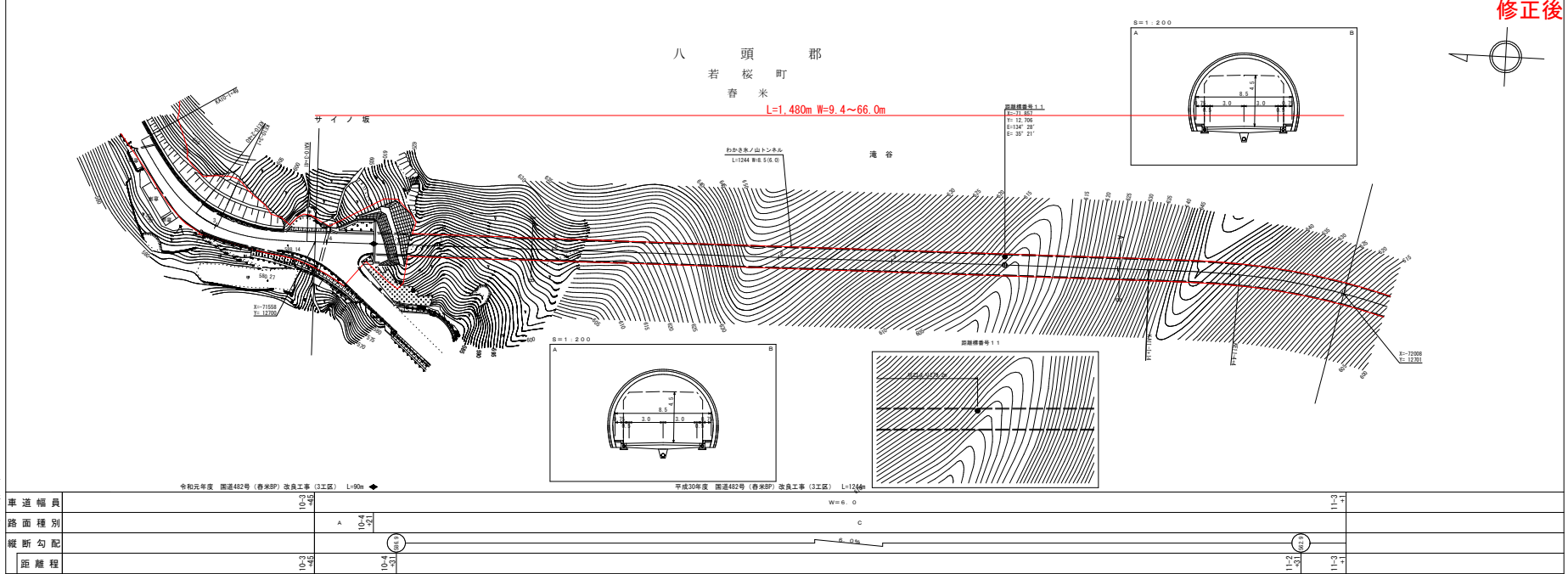

有限会社アトラス

車道幅員	10.5	10.5	10.5	10.5	10.5	10.5	10.5	10.5	10.5	10.5	10.5	10.5	10.5
路面種別													
縦断勾配													
距離程	0+00	0+100	0+200	0+300	0+400	0+500	0+600	0+700	0+800	0+900	1+000	1+100	1+200

この図面は、建設省国土院の委託を受けて、国土院の測量データに基づき作成されたものである。図面の正確性を保証するものではない。また、この図面は、建設省の著作権に帰属する。無断で複製、転載、改変を禁ずる。2019年11月現在。

道 路 台 帳 付 図

鳥 取 県

調整年月	令和元年11月	図面縮尺	1 : 1000	路線コード	15-482	道路種別	一般国道	路線名	482号	区間	11-4 ~ 12-2	図面番号	135-11-1
------	---------	------	----------	-------	--------	------	------	-----	------	----	-------------	------	----------

修正後

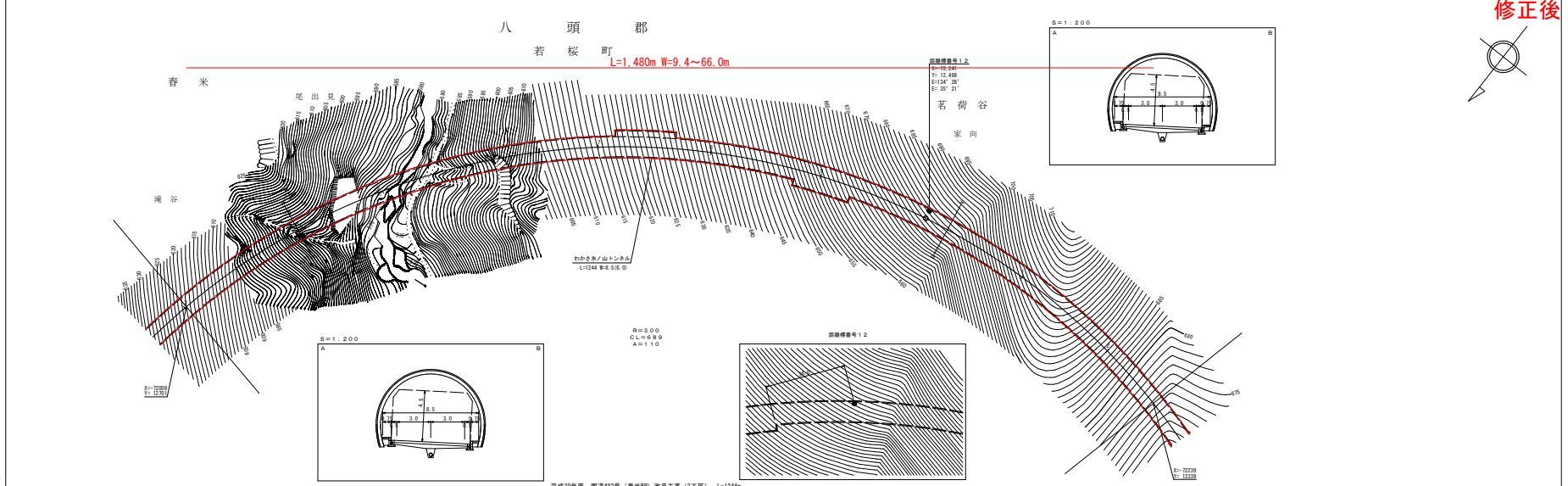

車道幅員		12.2
路面種別		
縦断勾配	C	
距離程	5.4m	12.2

この図面は、建設省国土院情報センターより、道路台帳データに基づき作成されたものであり、実際の道路状況とは異なる場合があります。また、この図面は、設計者の責任で作成されたものであり、設計者の責任で利用されるものとします。

道 路 台 帳 付 図

鳥 取 県

調整年月	令和元年11月	図面縮尺	1 : 1000	路線コード	15-482	道路種別	一般国道	路線名	482号	区間	12-3 ~ 12-11	図面番号	135-11-2
------	---------	------	----------	-------	--------	------	------	-----	------	----	--------------	------	----------

修正後

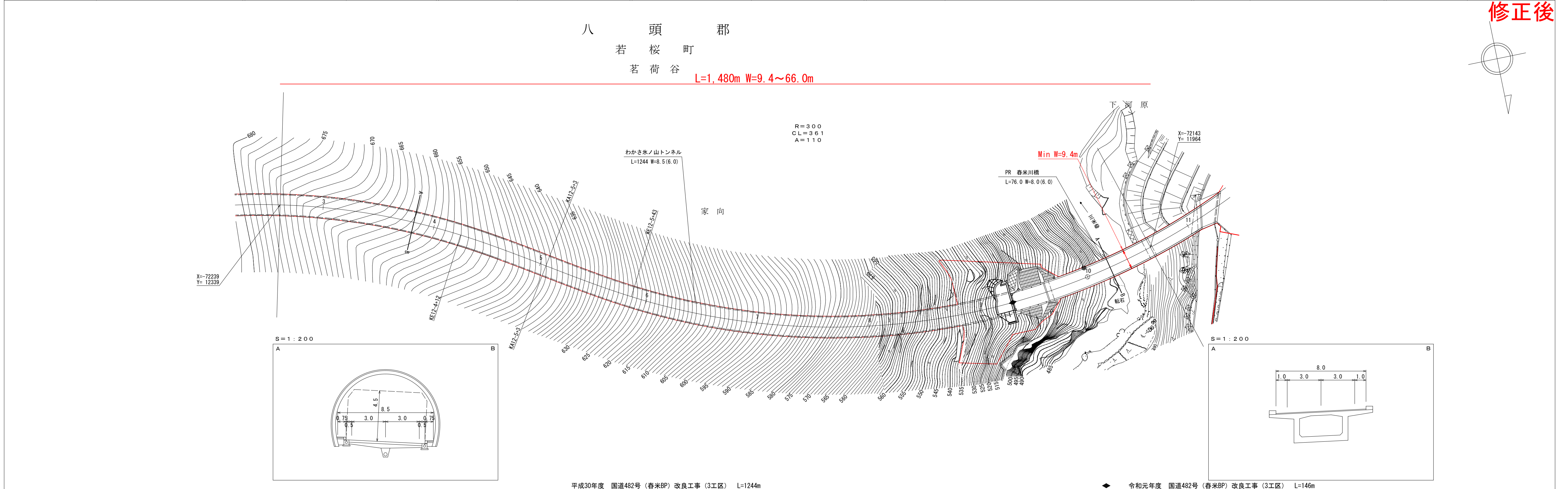

有限会社アトラス

車道幅員	路面種別	縦断勾配	距離程

この図面は、建設省国土情報院の承認を経て、同院所管の測量標及び測量成果を
用いて作成されたものである。図面番号：135-11-2