

令和元年鳥取県人口移動調査結果（要約）

鳥取県人口移動調査において、1年間（平成31年1月～令和元年12月）の状況を下記のとおり取りまとめました。

記

1 人口動態

自然動態、社会動態ともに減少し、人口増減は前年に比べ157人減少数が拡大した。

人口増減では、自然増減が3,598人、社会増減が1,248人の減少で、合計4,846人の減少となり、前年に比べ157人減少数が拡大した。

(単位:人)

区分	人口増減	自然増減	出生		死亡	社会増減	県外転入		県外転出	
			出生	死亡			県外転入	県外転出		
令和元年(a)	-4,846	-3,598	4,013	7,611	-1,248	10,043	11,291			
平成30年(b)	-4,689	-3,117	4,223	7,340	-1,572	10,037	11,609			
対前年(a-b)	-157	-481	-210	271	324	6	-318			

注) 自然増減とは出生と死亡による人口の増減をいい、社会増減とは県外転入と県外転出による人口の増減をいう。

自然増減数は、3,598人減少し、21年連続の減少となった。

出生数は4,013人で前年に比べ210人減少し、死亡数は7,611人で前年に比べ271人増加した。

月別では、出生数は5月が365人、死亡数は1月が782人と最も多く、すべての月で死亡数が出生数を上回って人口減少した。(最大減少月1月、△452人)

社会増減数は、1,248人減少し、18年連続の減少となった。

県外転入者数は10,043人で前年に比べ6人増加し、県外転出者数は11,291人で前年に比べ318人減少した。年齢5歳階級別では、60～64歳が53人と最も増加し、20～24歳が866人と最も減少した。

(単位:人)

区分	0～4歳	5～9	10～14	15～19	20～24	25～29	30～34	35～39	40～44	45～49	50～54	55～59	60～64	65～69	70～74	75歳以上
県外転入	616	333	159	788	2,096	1,701	1,180	832	560	527	390	264	186	134	79	198
県外転出	605	339	179	1,058	2,962	1,772	1,167	874	657	521	360	275	133	98	73	218
社会増減数	11	-6	-20	-270	-866	-71	13	-42	-97	6	30	-11	53	36	6	-20

2 市町村別人口動態

すべての市町村で人口が減少した。

人口増減は、すべての市町村で減少し、最も減少したのは鳥取市の1,318人、次いで米子市が667人減少した。

自然増減数は日吉津村を除くすべての市町で減少した。

日吉津村が5人増加したが、その他の市町で減少し、最も減少したのは鳥取市の921人、次いで米子市が455人減少した。

出生数は前年に比べ、増加したのは7町村で、最も増加したのは北栄町が13人増加、減少したのは11町で、最も減少したのは鳥取市が110人減少した。出生率（対1,000人比‰）をみると、日吉津村が12.0‰と最も高く、次いで米子市が8.5‰となった。

区分	出生数(人)			出生率 (人口1,000人あたり%)			区分	出生数(人)			出生率 (人口1,000人あたり%)		
	増減 (A)-(B)	令和元年 (A)	平成30年 (B)	増減 (C)-(D)	令和元年 (C)	平成30年 (D)		増減 (A)-(B)	令和元年 (A)	平成30年 (B)	増減 (C)-(D)	令和元年 (C)	平成30年 (D)
県計	-210	4,013	4,223	-0.1	7.2	7.3	三朝町	-7	23	30	0.2	3.8	3.6
市計	-190	3,164	3,354	-0.2	7.6	7.8	湯梨浜町	3	130	127	-0.8	8.1	8.9
郡計	-20	849	869	0.1	6.1	6.0	琴浦町	-18	115	133	0.0	7.0	7.0
鳥取市	-110	1,332	1,442	-0.2	7.1	7.3	北栄町	13	105	92	0.6	7.4	6.8
米子市	-65	1,256	1,321	-0.2	8.5	8.7	日吉津村	9	42	33	2.6	12.0	9.4
倉吉市	-9	355	364	0.3	7.6	7.3	大山町	1	90	89	0.5	5.7	5.2
境港市	-6	221	227	-0.2	6.7	6.9	南部町	-10	50	60	0.4	4.8	4.4
岩美町	1	64	63	-0.1	5.9	6.0	伯耆町	-5	67	72	-0.3	6.3	6.6
若桜町	0	12	12	-0.7	4.1	4.8	日南町	11	21	10	0.5	5.0	4.5
智頭町	-12	25	37	-0.5	3.8	4.3	日野町	-3	9	12	0.0	3.1	3.1
八頭町	1	88	87	0.3	5.5	5.2	江府町	-4	8	12	0.0	2.9	2.9

社会増減数は境港市、大山町及び伯耆町を除く市町村で減少した。

大山町で23人増加、境港市で14人、伯耆町で9人増加したが、その他の市町村で減少し、最も減少したのは鳥取市が397人、次いで米子市が212人減少した。

県外転入者数は前年に比べ、増加したのは10市町で、最も増加したのは境港市が56人増加、減少したのは9市町村で、最も減少したのは倉吉市が115人減少した。

県外転出者数は前年に比べ、増加したのは6市町で、最も増加したのは米子市が45人増加、減少したのは13市町村で、最も減少したのは鳥取市が252人減少した。

県外転入者で最も多いのは、鳥根県から米子市への733人、県外転出者で最も多いのは、米子市から鳥根県への648人であった。

県外転入者は鳥根県から米子市への733人が最も多く、次いで兵庫県から鳥取市への384人であった。

県外転出者は米子市から鳥根県への648人が最も多く、次いで鳥取市から大阪府への505人であった。

(単位:人)

都道府県	転入					転出				
	総数	米子市	鳥取市	境港市	その他	総数	米子市	鳥取市	境港市	その他
鳥根県	1,339	733	264	153	189	1,281	648	264	161	208
岡山県	908	335	283	91	199	969	365	341	74	189
大阪府	850	287	265	59	239	1,260	505	333	84	338
兵庫県	840	384	200	57	199	924	435	222	64	203

3 外国人の人口動態

県外転入者数は1,629人、県外転出者数は1,141人で、転入超過数は488人であった。

自然動態をみると、出生数は18人(男性10人、女性8人)、死亡数は14人(男性10人、女性4人)であった。

社会動態をみると、県外転入者数は1,629人(男性699人、女性930人)、県外転出者数は1,141人(男性478人、女性663人)で、転入超過数は488人(男性221人、女性267人)であった。

市町村別の県外転入者数は、鳥取市538人(男性255人、女性283人)が最も多く、次いで米子市の345人(男性132人、女性213人)であった。県外転出者数は、鳥取市の414人(男性183人、女性231人)が最も多く、次いで米子市の174人(男性77人、女性97人)であった。

令和元年

鳥取県人口移動調査結果
【平成31年1月～令和元年12月】

令和2年1月31日公表

鳥取県令和新时代創造本部統計課

目 次

用語の説明	1
利用上の注意	2
調査結果の概要	
I 鳥取県の人口動態	
1 概況	3
2 自然動態	
(1) 自然動態の推移	3
(2) 月別自然動態	4
3 社会動態	
(1) 社会動態の推移	4
(2) 月別社会動態	5
(3) 都道府県別（外国を含む）、男女別社会動態	5
(4) ブロック別の県外転入・転出	7
(5) 都道府県別（外国を含む）転入・転出超過数	7
(6) 年齢5歳階級別、男女別社会動態	8
II 市町村別人口動態	
1 人口増減	9
2 自然動態	
(1) 市町村別自然動態	10
(2) 月別自然動態	11
(3) 男女別自然動態	11
3 社会動態	
(1) 市町村别社会動態	12
(2) 県内移動	13
(3) 県外転入・県外転出	14
(4) 4市における年齢5歳階級別、男女別県外転入転出	15
<参考>外国人の人口動態	19
参考資料	
1 鳥取県の人口動態の推移（S30～R元）	20
2 年齢10歳階級別県外転入者数の推移（H11～R元）	21
3 年齢10歳階級別県外転出者数の推移（H11～R元）	22
4 県外転出入者数の推移（令和元年移動者総数上位6都道府県）	23

用語の説明

1 動態

- (1) 人口動態…自然動態と社会動態を合わせた人口の動きをいう。
- (2) 自然動態…一定期間における出生及び死亡に伴う人口の動きをいう。
- (3) 社会動態…一定期間における転入及び転出に伴う人口の動きをいう。

2 移動

- (1) 移動者総数…県内移動者数(県内市町村間の転出入)と県外移動者数(県内外の転出入)を合計した数をいう。
- (2) 実移動者総数…県内市町村間の転入者数と県外移動者数を合計した数をいう。
- (3) 県内転入者数…県内の市町村から県内の他の市町村へ転入した者の数をいう。
- (4) 県内転出者数…県内の市町村から県内の他の市町村へ転出した者の数をいう。この調査の県内移動については、転入だけを調査している。このため転出については、従前の住所地(市町村)により、算出した数である。
- (5) 県外転入者数…県外(外国を含む)の市町村から県内の市町村へ転入した者の数をいう。
- (6) 県外転出者数…県内の市町村から県外(外国を含む)の市町村へ転出した者の数をいう。
- (7) 転入・転出超過数…転入者数から転出者数を差し引いた数で、プラスの場合を転入超過、マイナスの場合を転出超過という。

3 出生率及び死亡率

- (1) 出生率…人口に対する出生数の千分率(パーミル【‰】)をいう。
- (2) 死亡率…人口に対する死亡数の千分率(パーミル【‰】)をいう。

4 移動者の年齢

令和元年10月1日現在の満年齢による。

5 自然増減数

出生数から死亡数を差し引いた数をいう。この場合、プラスは自然増加といい、マイナスは自然減少という。

6 自然増減率

人口に対する自然増減数の千分率(パーミル【‰】)をいう。

7 社会増減数

転入者数から転出者数を差し引いた数をいう。この場合、プラスは社会増加といい、マイナスは社会減少という。

8 社会増減率

人口に対する社会増減数の千分率(パーミル【‰】)をいう。

9 ブロック別区分

北海道…北海道

東北…青森県、岩手県、宮城県、秋田県、山形県、福島県

関東…茨城県、栃木県、群馬県、埼玉県、千葉県、東京都、神奈川県

中部…新潟県、富山県、石川県、福井県、山梨県、長野県、岐阜県、静岡県、愛知県、三重県

近畿…滋賀県、京都府、大阪府、兵庫県、奈良県、和歌山県

中国…島根県、岡山県、広島県、山口県

四国…徳島県、香川県、愛媛県、高知県

九州…福岡県、佐賀県、長崎県、熊本県、大分県、宮崎県、鹿児島県、沖縄県

10 地域別区分

東 部…鳥取市、岩美町、若桜町、智頭町、八頭町

中 部…倉吉市、三朝町、湯梨浜町、琴浦町、北栄町

西 部…米子市、境港市、日吉津村、大山町、南部町、伯耆町、日南町、日野町、江府町

11 市郡別

市 部…鳥取市、米子市、倉吉市、境港市

郡 部…岩美郡、八頭郡、東伯郡、西伯郡、日野郡

利 用 上 の 注 意

- 1 鳥取県人口移動調査は、「住民基本台帳法」の規定により届出された者を対象に、出生数及び死亡数、転入者数及び転出者数を、それぞれ住民票の異動日を基準として各月ごとに調査したものである。
- 2 人口及び世帯の移動数は、平成31年1月から令和元年12月までの年間数値であり、市町村表記は令和元年12月現在のもの記載している。

調査結果の概要

I 鳥取県の人口動態

1 概況

1年間の人口動態は、自然動態、社会動態ともに減少し、前年に比べ157人減少数が拡大した。

令和元年（平成31年1月～令和元年12月）の1年間の人口動態をみると、自然動態は3,598人減、社会動態は1,248人減、合計4,846人の減少となり、前年と比べると、減少数が157人拡大した。（図1、統計表第1表）

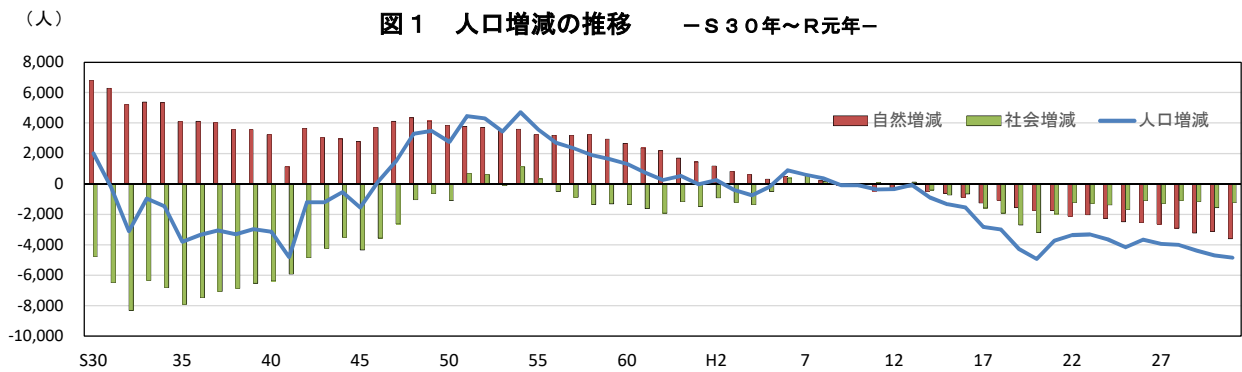

注) 各年の数値は1月～12月の集計による。

2 自然動態

(1) 自然動態の推移

自然増減数は、3,598人減少し、21年連続の減少となった。

出生数は昭和30年(11,901人)以降減少傾向となり、昭和35年からは9,000人台、昭和62年からは6,000人台、平成5年からは5,000人台、平成20年からは4,000人台となり、令和元年は4,013人で前年と比べると210人減少した。

死亡数は、平成2年ごろまでは5,000人前後を推移していたが、それ以降は増加傾向となっている。平成15年からは6,000人台、平成23年からは7,000人台となり、令和元年は7,611人で前年と比べると271人増加した。

自然増減数は3,598人の減少で前年と比べ減少数は481人拡大し、21年連続の減少となった。（図2、統計表第1表）

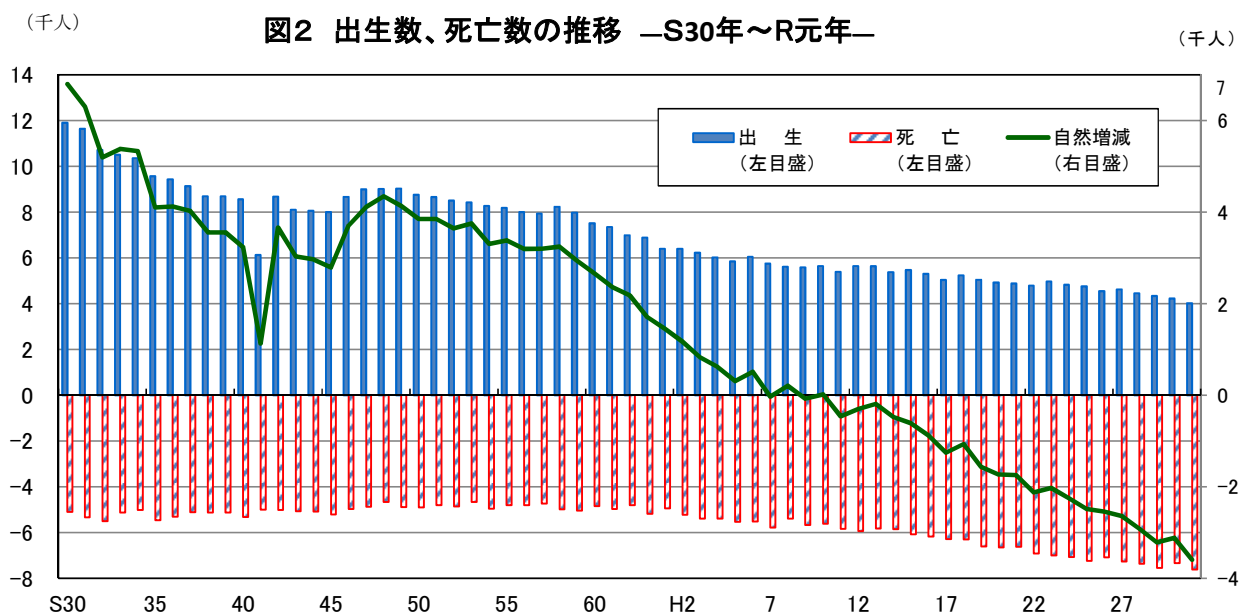

注) 各年の数値は1月～12月の集計による

(2) 月別自然動態

自然増減数はすべての月で減少となり、1月の減少数が最も多い

月別にみると、出生数は5月が365人（出生総数に占める割合9.1%）と最も多く、次いで7月が362人（同9.0%）、6月が351人（同8.7%）となった。

死亡数は1月が782人（死亡総数に占める割合10.3%）と最も多く、次いで12月が697人（同9.2%）、3月が646人（同8.5%）となった。

自然増減数はすべての月で減少となり、減少数は1月が452人と最も多かった。

(図3、統計表第2表)

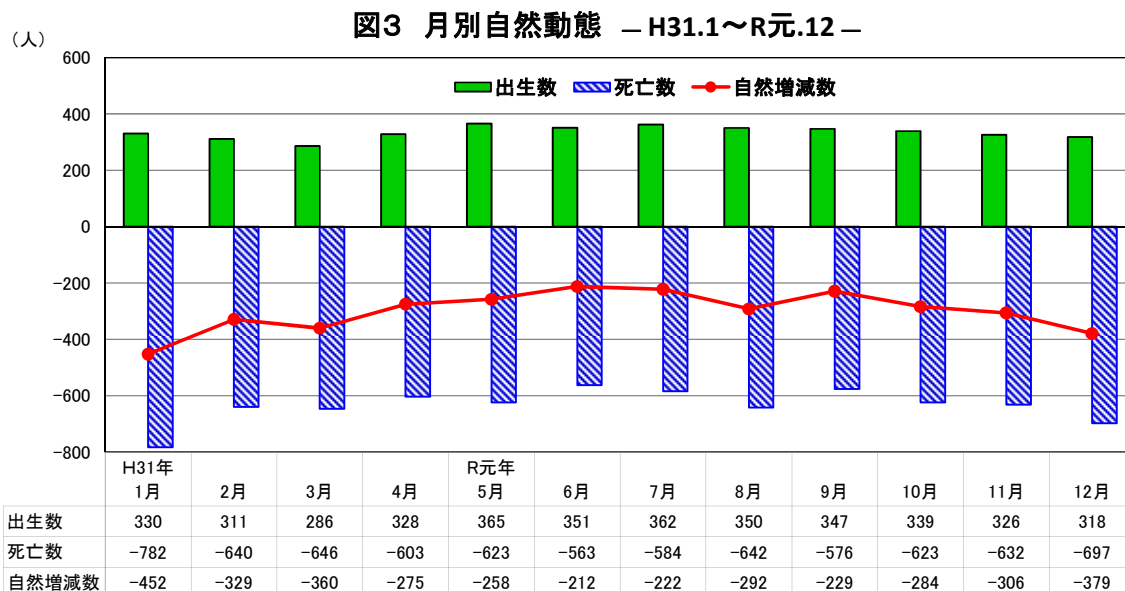

3 社会動態

(1) 社会動態の推移

社会増減数は、1, 248人減少し、18年連続の減少となった。

令和元年（平成31年1月～令和元年12月）の県外転入者は10,043人、県外転出者は11,291人で社会増減数は1,248人減少し、県内の市町村間を移動した者（県内移動者）は6,108人で実移動者総数は27,442人となった。

前年と比べると、県外転入者が6人増加、県外転出者が318人減少し、社会増減の減少数が324人縮小した。また、県内移動者が118人減少し、実移動者総数が430人減少した。

社会動態の推移をみると、県外転入者は昭和48年の19,395人、県外転出者は昭和45年の22,438人をピークに転入・転出とも減少傾向となり、社会増減数は平成14年以降18年連続で減少した。（図4、統計表第1表、統計表第4表）

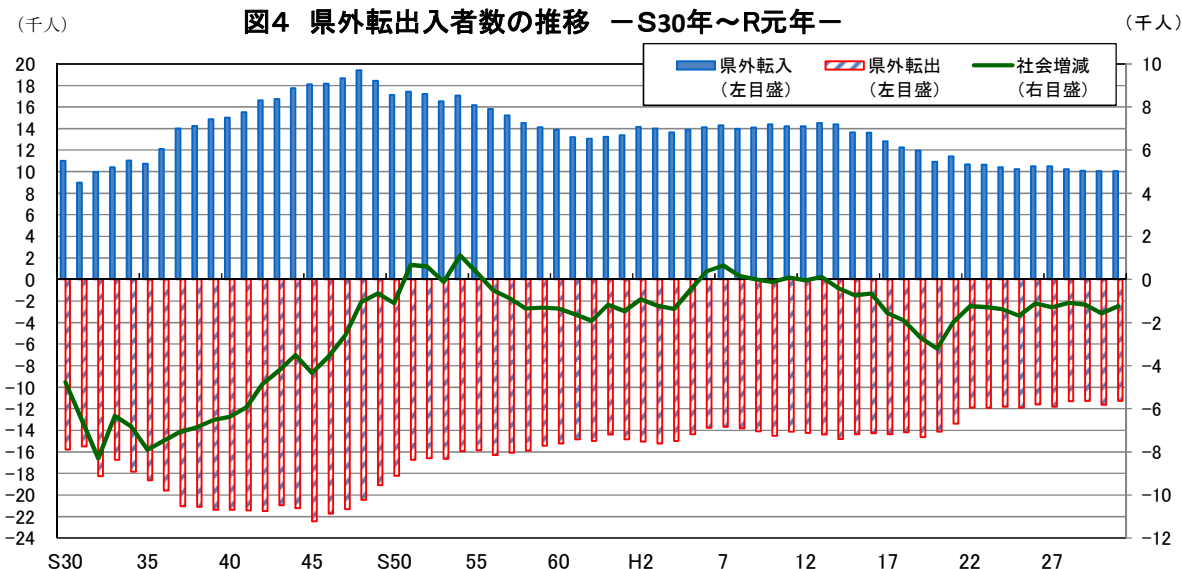

注) 各年の数値は1月～12月の集計による。

(2) 月別社会動態

3月及び4月の2か月間で、年間実移動者総数の38.5%を占める

月別にみると、県外転入者は4月が2,016人(県外転入者総数に占める割合20.1%)と最も多く、次いで3月が1,621人(同16.1%)、7月が942人(同9.4%)となった。

県外転出者は3月が3,448人(県外転出者総数に占める割合30.5%)と最も多く、次いで4月が1,330人(同11.8%)、7月が890人(同7.9%)となった。

この結果、4月が686人増加し、3月は1,827人減少し、県内移動者数を含めた年間実移動者総数をみると、この2か月間で38.5%を占めている。

(図5、統計表第3表)

図5 月別県外転出入者数 — H31.1月～R元.12月—

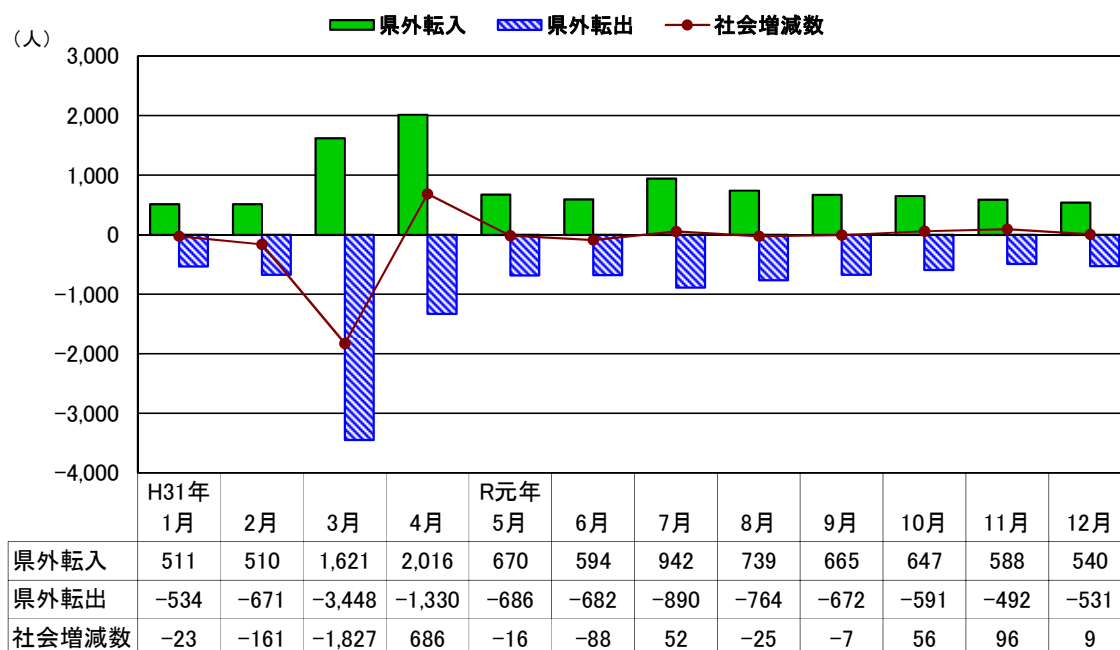

(3) 都道府県別(外国を含む)、男女別社会動態

県外からの転入・転出はともに島根県が最も多く、転入者数1,339人、転出者数は1,281人

都道府県別(外国を含む)にみると、県外転入者は島根県が1,339人(男性720人、女性619人)と最も多く、次いで外国が1,307人(男性532人、女性775人)、岡山県が908人(男性514人、女性394人)となった。

県外転出者は、島根県が1,281人(男性678人、女性603人)と最も多く、次いで大阪府が1,260人(男性615人、女性645人)、東京都が994人(男性557人、女性437人)となった。

また、男女別にみると、男性の県外転入者は島根県が720人と最も多く、次いで外国が532人、岡山県が514人となり、県外転出者は、島根県が678人と最も多く、次いで大阪府が615人、東京都が557人となった。

女性の県外転入者は外国が775人と最も多く、次いで島根県が619人、大阪府が439人となり、県外転出者は、大阪府が645人と最も多く、次いで島根県が603人、外国が587人となった。

(図6-1、図6-2、図6-3、統計表第9表)

図6-1 従前の住所地及び転出地の都道府県別転入・転出者数上位15都府県(総数)



図6-2 従前の住所地及び転出地の都道府県別転入・転出者数上位10都府県(男)



図6-3 従前の住所地及び転出地の都道府県別転入・転出者数上位10都府県(女)

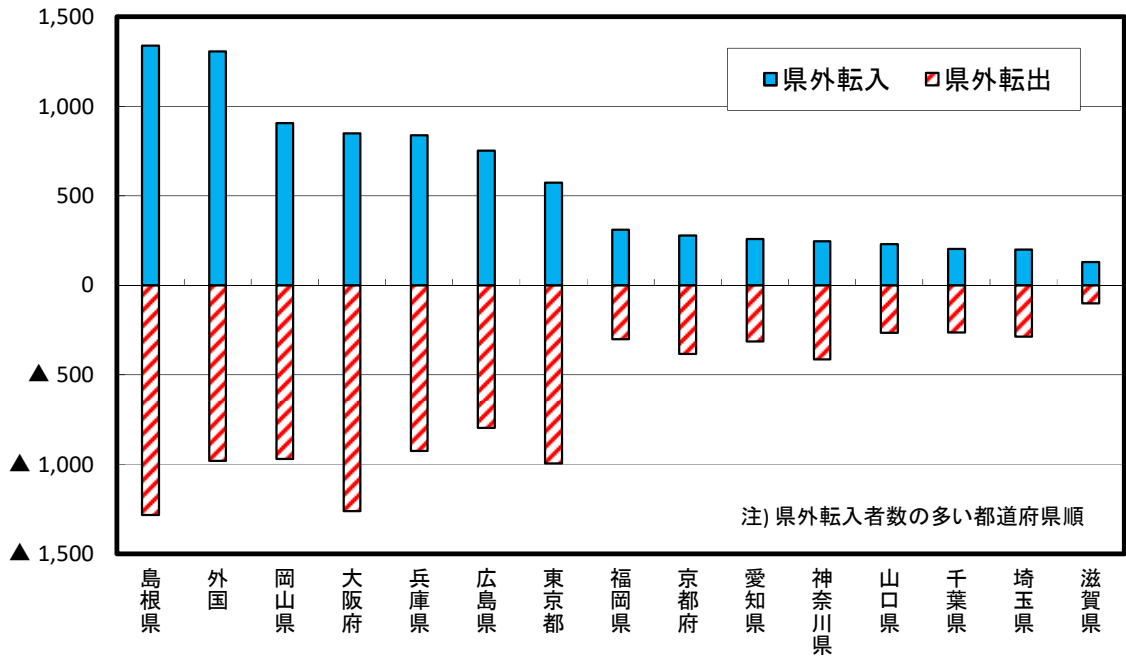

(4) ブロック別の県外転入・転出

ブロック別の県外転入・転出者数とも中国ブロックが最多で、次いで近畿ブロック

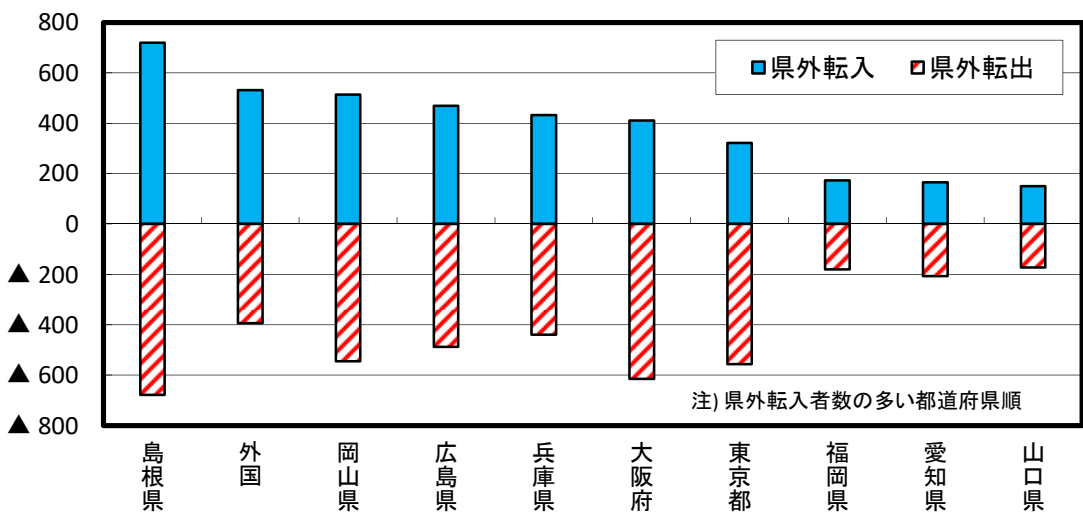
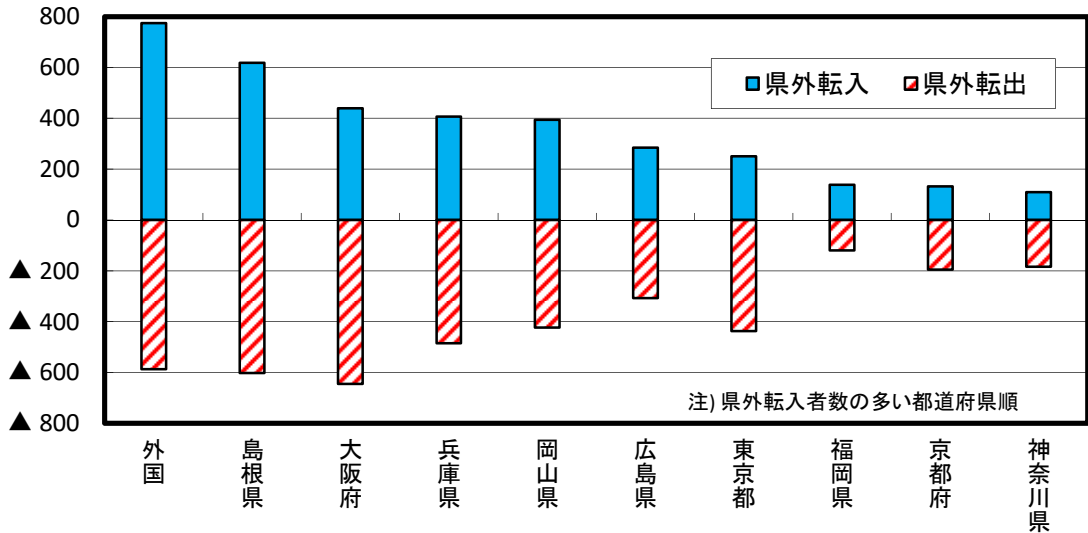
ブロック別にみると、県外転入者は中国ブロックが3,231人（男性1,853人、女性1,378人）で最も多く、次いで近畿ブロックが2,214人（男性1,111人、女性1,103人）、関東ブロック1,324人（男性745人、女性579人）となった。

県外転出者は、中国ブロックが3,311人（男性1,884人、女性1,427人）で最も多く、次いで近畿ブロックが2,795人（男性1,363人、女性1,432人）、関東ブロック2,127人（男性1,169人、女性958人）となった。

(図7-1、図7-2)

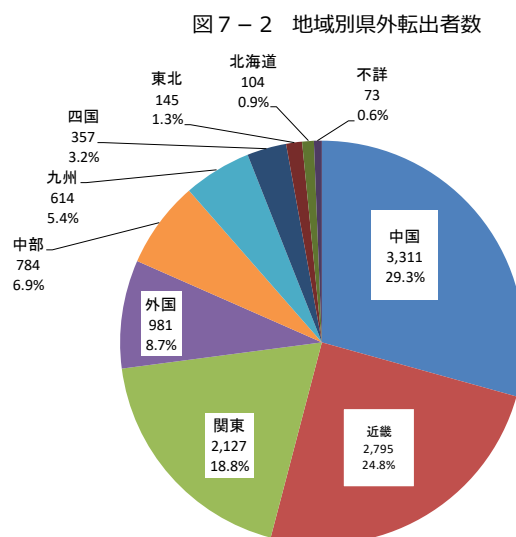
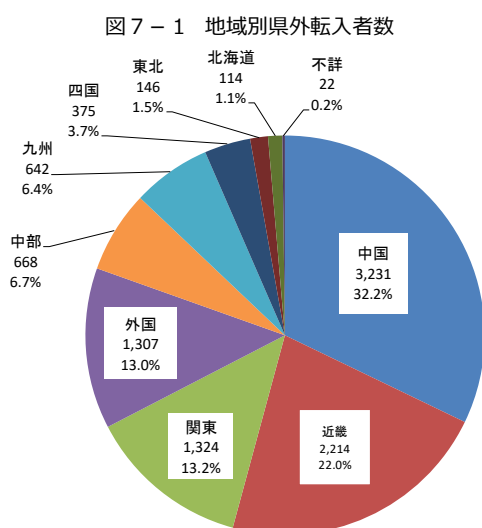

注)全国地域区分別の構成都道府県は、以下のとおり。

- 北 海 道:北海道
- 東 北:青森、岩手、宮城、秋田、山形、福島
- 関 東:茨城、栃木、群馬、埼玉、千葉、東京、神奈川
- 中 部:新潟、富山、石川、福井、山梨、長野、岐阜、静岡、愛知、三重
- 近 畿:滋賀、京都、大阪、兵庫、奈良、和歌山
- 中 国:島根、岡山、広島、山口
- 四 国:徳島、香川、愛媛、高知
- 九 州:福岡、佐賀、長崎、熊本、大分、宮崎、鹿児島、沖縄

(5) 都道府県別（外国を含む）転入・転出超過数

転入超過数は外国が326人、転出超過数は東京都が421人と最も多い

転入超過数は、外国が326人（男性138人、女性188人）と最も多く、次いで島根県が58人（男性42人、女性16人）、熊本県が31人（男性18人、女性13人）となった。

転出超過数は、東京都が421人（男性235人、女性186人）と最も多く、次いで大阪府が410人（男性204人、女性206人）、神奈川県が168人（男性93人、女性75人）となった。

(図8、統計表第9表)

図8 都道府県別転入超過数(男女別)

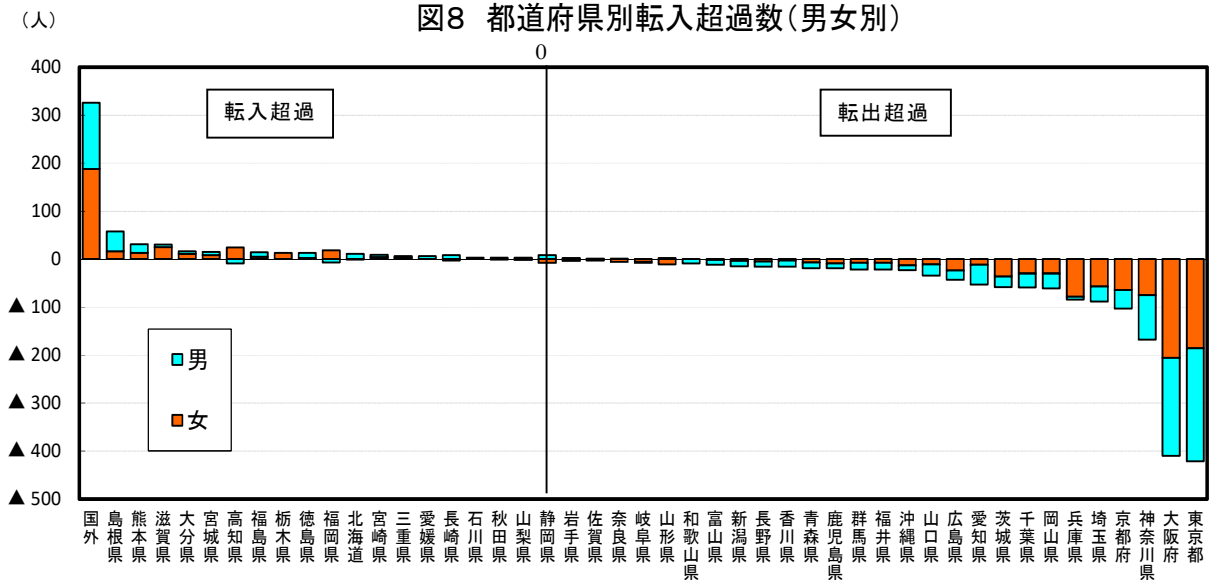

(6) 年齢5歳階級別、男女別社会動態

60～64歳が最も増加し、20～24歳が最も減少

年齢5歳階級別にみると、県外転入者は男女とも20～24歳が2,096人（男性1,104人 男性の県外転入者総数に占める割合が20.5%、女性992人 女性の県外転入者総数に占める割合が21.3%）で最も多く、次いで男女とも25～29歳の1,701人（男性877人 同16.3%、女性824人 同17.7%）となった。

県外転出者は男女とも20～24歳が2,962人（男性1,587人 同26.3%、女性1,375人 同26.1%）で最も多く、次いで男女とも25～29歳の1,772人（男性940人 同15.6%、女性832人 同15.8%）となった。

県外転入転出により、60～64歳が53人（男性44人、女性9人）と最も増加、20～24歳が866人（男性483人、女性383人）と最も減少し、20～34歳で県外移動者総数の51.0%を占めている。

県内移動をみると、男女とも25～29歳が1,057人（男性506人 男性の県内移動総数に占める割合が16.6%、女性551人 女性の県内移動総数に占める割合が18.0%）で最も多く、次いで20～24歳の870人（男性406人 同13.3%、女性464人 同15.1%）となった。

県内移動を含めた年間実移動者総数をみると、20～34歳で49.6%を占めている。

(図9、統計表第4表、統計表第10表)

図9 年齢5歳階級別男女別県外転出入者数

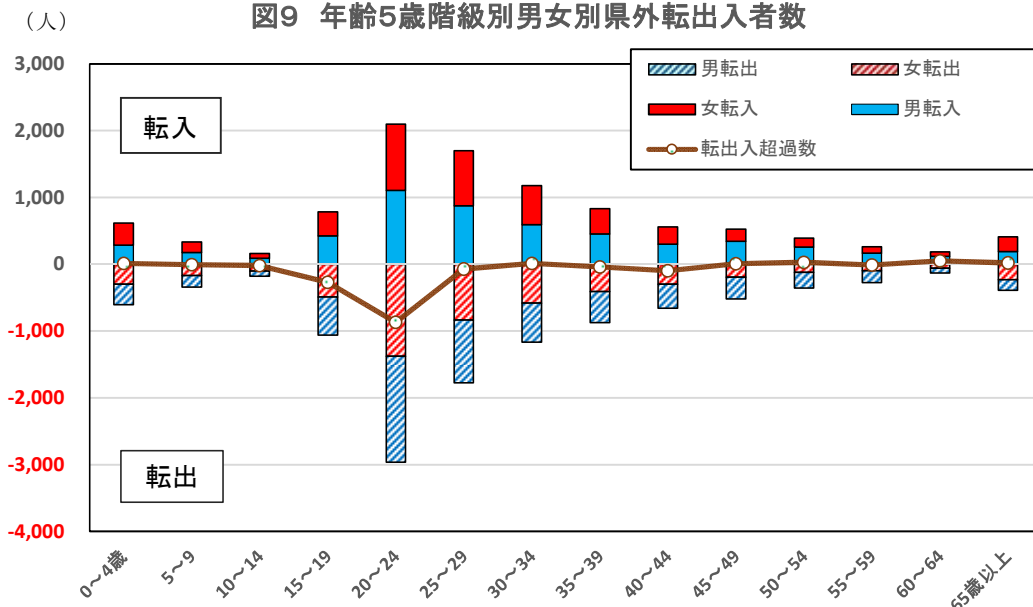

Ⅱ 市町村別人口動態

1 人口増減

すべての市町村で人口が減少

令和元年(平成31年1月～令和元年12月)の1年間の市町村別の人口増減をみると、すべての市町村で減少し、最も減少したのは鳥取市の1,318人(自然減少921人、社会減少397人)で、次いで米子市が667人(自然減少455人、社会減少212人)、倉吉市が527人(自然減少346人、社会減少181人)、八頭町が312人(自然減少206人、社会減少106人)であった。

また、増減率を見ると、すべての市町村で減少し、最も減少したのは若桜町の3.50%で、次いで日野町が3.48%、江府町が3.39%、日南町が2.70%であった。

(表1、統計表第6表、統計表第7表)

表1 市町村別人口増減

(単位：人、%)

	自然増減			社会増減			人口増減数	人口増減率
	出生数	死亡数	増減数	転入者数	転出者数	増減数		
県計	4,013	7,611	-3,598	16,151	17,399	-1,248	-4,846	-0.87
鳥取市	1,332	2,253	-921	4,663	5,060	-397	-1,318	-0.70
米子市	1,256	1,711	-455	4,951	5,163	-212	-667	-0.45
倉吉市	355	701	-346	1,279	1,460	-181	-527	-1.12
境港市	221	489	-268	1,379	1,365	14	-254	-0.77
岩美町	64	185	-121	288	351	-63	-184	-1.69
若桜町	12	76	-64	78	117	-39	-103	-3.50
智頭町	25	114	-89	196	236	-40	-129	-1.98
八頭町	88	294	-206	364	470	-106	-312	-1.95
三朝町	23	101	-78	160	170	-10	-88	-1.44
湯梨浜町	130	265	-135	521	546	-25	-160	-0.99
琴浦町	115	283	-168	449	502	-53	-221	-1.34
北栄町	105	227	-122	322	375	-53	-175	-1.23
日吉津村	42	37	5	176	186	-10	-5	-0.14
大山町	90	278	-188	465	442	23	-165	-1.05
南部町	50	167	-117	264	286	-22	-139	-1.33
伯耆町	67	169	-102	335	326	9	-93	-0.87
日南町	21	124	-103	114	124	-10	-113	-2.70
日野町	9	74	-65	87	123	-36	-101	-3.48
江府町	8	63	-55	60	97	-37	-92	-3.39

2 自然動態

(1) 市町村別自然動態

自然増減数は日吉津村を除くすべての市町で減少

自然増減数を市町村別にみると、日吉津村を除くすべての市町で減少した。

増加したのは日吉津村が5人（出生数42人、死亡数37人）、最も減少したのは鳥取市の921人（出生数1,332人、死亡数2,253人）で、次いで米子市が455人（出生数1,256人、死亡数1,711人）となった。

自然増減率（対1,000人比）をみると、日吉津村が1.4%増加、その他の市町は減少し、最も減少したのは日南町の24.6%で、次いで日野町が22.4%となった。

（図10-1、図10-2、統計表第6表）

図10-1 市町村別自然増減数

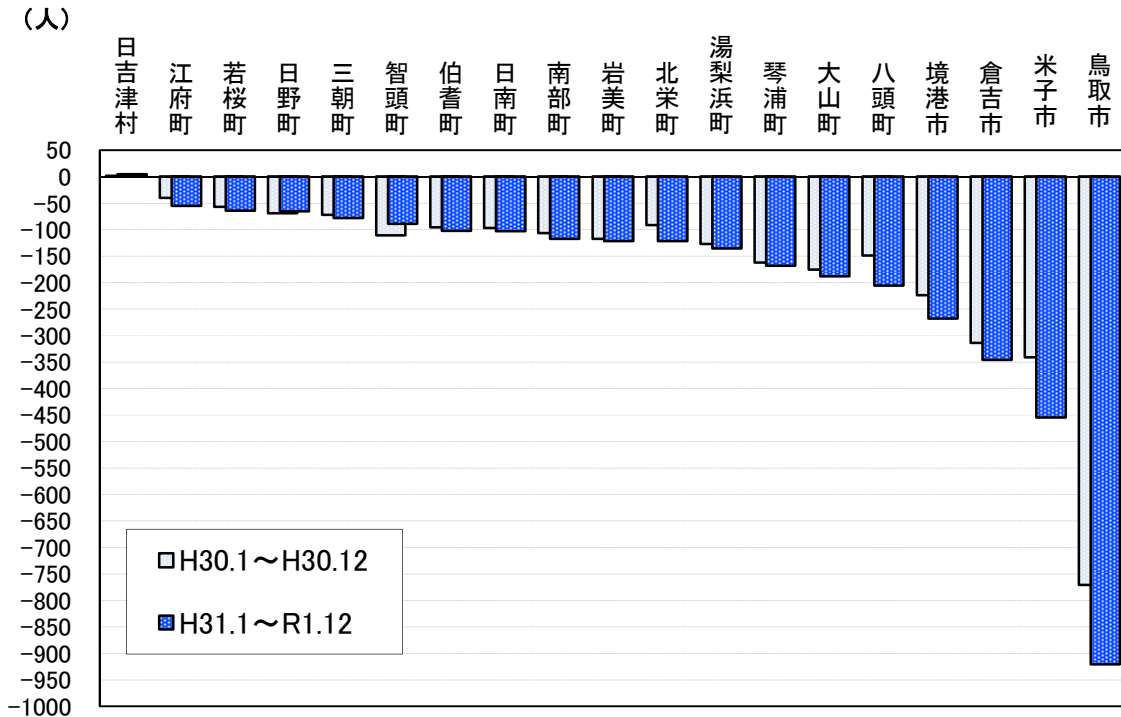

※各年の数値は1月～12月の集計による

図10-2 市町村別自然増減率

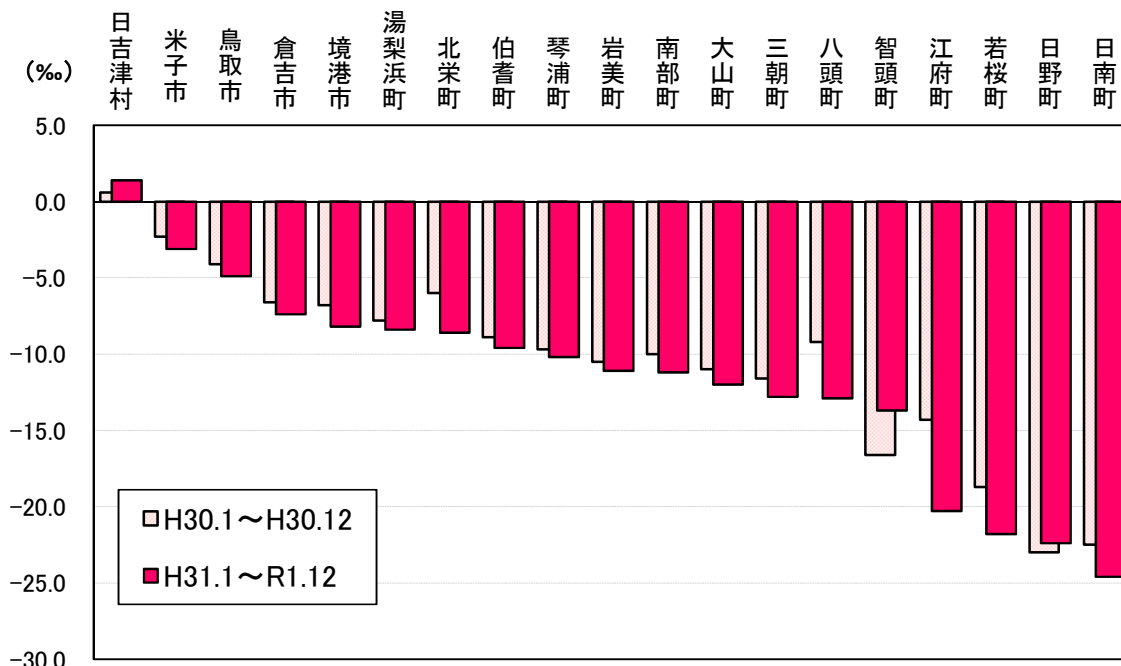

※各年の数値は1月～12月の集計による

(2) 月別自然動態

出生数は6月の鳥取市の132人、死亡数は1月の鳥取市の230人が最も多い。

月別にみると、出生数は6月の鳥取市の132人（総出生数に占める割合3.3%）が最も多く、次いで10月の鳥取市の123人（同3.1%）、8月の米子市の122人（同3.0%）となった。

死亡数は1月の鳥取市の230人（総死亡数に占める割合3.0%）が最も多く、次いで3月の鳥取市の212人（同2.8%）、12月の鳥取市の205人（同2.7%）となった。

(表2)

(3) 男女別自然動態

男女の出生数・死亡数とも鳥取市が最も多かった。

市町村別の男女別をみると、男性の出生数は鳥取市が678人と最も多く、次いで米子市が661人、倉吉市が189人、境港市が107人であった。死亡数は、鳥取市が1,099人と最も多く、次いで米子市が820人、倉吉市が333人、境港市が222人であった。

女性の出生数は鳥取市が654人と最も多く、次いで米子市が595人、倉吉市が166人、境港市が114人であった。死亡数は、鳥取市が1,154人と最も多く、次いで米子市が891人、倉吉市が368人、境港市が267人であった。

また、最も少なかった出生数は、男性では日野町の1人、女性では江府町の5人、死亡数は、男性では日吉津村の25人、女性では日吉津村の12人であった。

(表2、統計表第6表)

表2 月別男女別自然動態 -H31年1月～R元年12月-

(単位:人)

		計	1月	2月	3月	4月	5月	6月	7月	8月	9月	10月	11月	12月	
県計	出生数	男	2,073	185	148	145	168	184	192	184	191	180	165	172	159
		女	1,940	145	163	141	160	181	159	178	159	167	174	154	159
		小計	4,013	330	311	286	328	365	351	362	350	347	339	326	318
	死亡数	男	3,644	384	276	316	294	292	285	265	308	257	306	322	339
		女	3,967	398	364	330	309	331	278	319	334	319	317	310	358
		小計	7,611	782	640	646	603	623	563	584	642	576	623	632	697
鳥取市	出生数	男	678	53	43	58	48	55	70	58	59	66	60	54	54
		女	654	44	63	51	53	51	62	62	55	52	63	55	43
		小計	1,332	97	106	109	101	106	132	120	114	118	123	109	97
	死亡数	男	1,099	121	96	101	94	90	77	75	89	74	85	98	99
		女	1,154	109	103	111	95	93	75	86	85	101	96	94	106
		小計	2,253	230	199	212	189	183	152	161	174	175	181	192	205
米子市	出生数	男	661	54	54	48	61	57	71	53	69	46	43	59	46
		女	595	45	48	37	52	61	48	52	53	50	58	41	50
		小計	1,256	99	102	85	113	118	119	105	122	96	101	100	96
	死亡数	男	820	86	60	64	77	63	58	52	61	61	79	70	89
		女	891	103	79	69	84	73	66	66	68	59	66	66	92
		小計	1,711	189	139	133	161	136	124	118	129	120	145	136	181
倉吉市	出生数	男	189	15	14	10	20	19	13	22	8	16	24	15	13
		女	166	14	9	14	13	18	9	16	14	12	11	16	20
		小計	355	29	23	24	33	37	22	38	22	28	35	31	33
	死亡数	男	333	43	25	32	22	27	17	41	30	22	24	23	27
		女	368	40	37	30	28	42	29	32	30	28	28	26	18
		小計	701	83	62	62	50	69	46	73	60	50	52	49	45
境港市	出生数	男	107	15	6	4	6	13	4	10	13	10	7	11	8
		女	114	7	9	14	10	14	6	9	9	14	5	5	12
		小計	221	22	15	18	16	27	10	19	22	24	12	16	20
	死亡数	男	222	26	16	13	24	15	23	27	20	12	13	17	16
		女	267	26	28	22	14	23	17	17	28	27	22	21	22
		小計	489	52	44	35	38	38	40	44	48	39	35	38	38

3 社会動態

(1) 市町村別社会動態

社会増減数は境港市、大山町及び伯耆町を除く市町村で減少

社会増減数を市町村別にみると、境港市、大山町及び伯耆町を除く市町村で減少した。

増加したのは大山町が23人（男性17人、女性6人）と最も増加し、次いで境港市が14人（男性19人、女性-5人）となった。減少したのは鳥取市が397人（男性218人、女性179人）と最も減少し、次いで米子市が212人（男性148人、女性64人）となった。

社会増減率（対1,000人比）は大山町が1.5‰と最も増加、次いで伯耆町が0.8‰増加し、最も減少したのは江府町が13.6‰で、次いで若桜町が13.3‰となった。

（図11-1、図11-2、表3、統計表第7表、統計表第10表）

図11-1 市町村別社会増減数



図11-2 市町村別社会増減率



表3 市町村別社会動態

(単位：人)

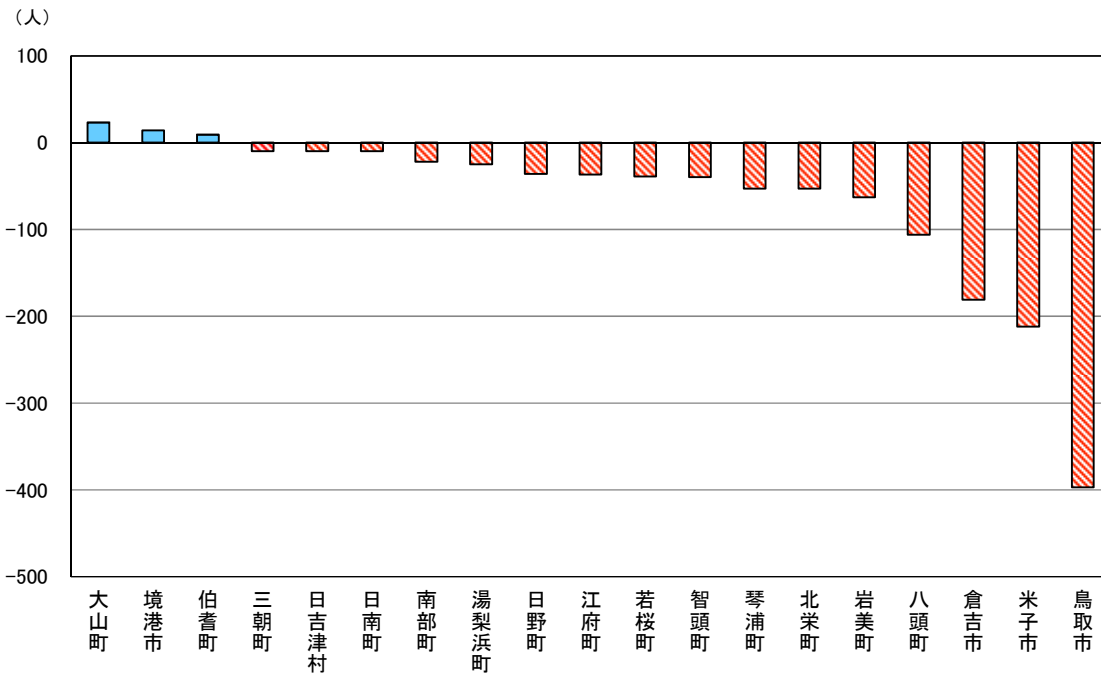
	県外			県内			社会増減数
	転入者数	転出者数	転入超過数	転入者数	転出者数	転入超過数	
県計	10,043	11,291	-1,248	6,108	6,108	0	-1,248
東部地区	3,825	4,405	-580	1,764	1,829	-65	-645
中部地区	1,217	1,503	-286	1,514	1,550	-36	-322
西部地区	5,001	5,383	-382	2,830	2,729	101	-281
鳥取市	3,328	3,884	-556	1,335	1,176	159	-397
米子市	3,347	3,740	-393	1,604	1,423	181	-212
倉吉市	591	739	-148	688	721	-33	-181
境港市	971	967	4	408	398	10	14
岩美町	153	172	-19	135	179	-44	-63
若桜町	50	48	2	28	69	-41	-39
智頭町	124	111	13	72	125	-53	-40
八頭町	170	190	-20	194	280	-86	-106
三朝町	77	89	-12	83	81	2	-10
湯梨浜町	185	242	-57	336	304	32	-25
琴浦町	267	269	-2	182	233	-51	-53
北栄町	97	164	-67	225	211	14	-53
日吉津村	53	70	-17	123	116	7	-10
大山町	219	198	21	246	244	2	23
南部町	144	143	1	120	143	-23	-22
伯耆町	131	153	-22	204	173	31	9
日南町	63	46	17	51	78	-27	-10
日野町	40	25	15	47	98	-51	-36
江府町	33	41	-8	27	56	-29	-37

注1) 転入超過数とは、転入者数から転出者数を差し引いた数。転入超過数がマイナス(－)の場合は、転出超過を示す。

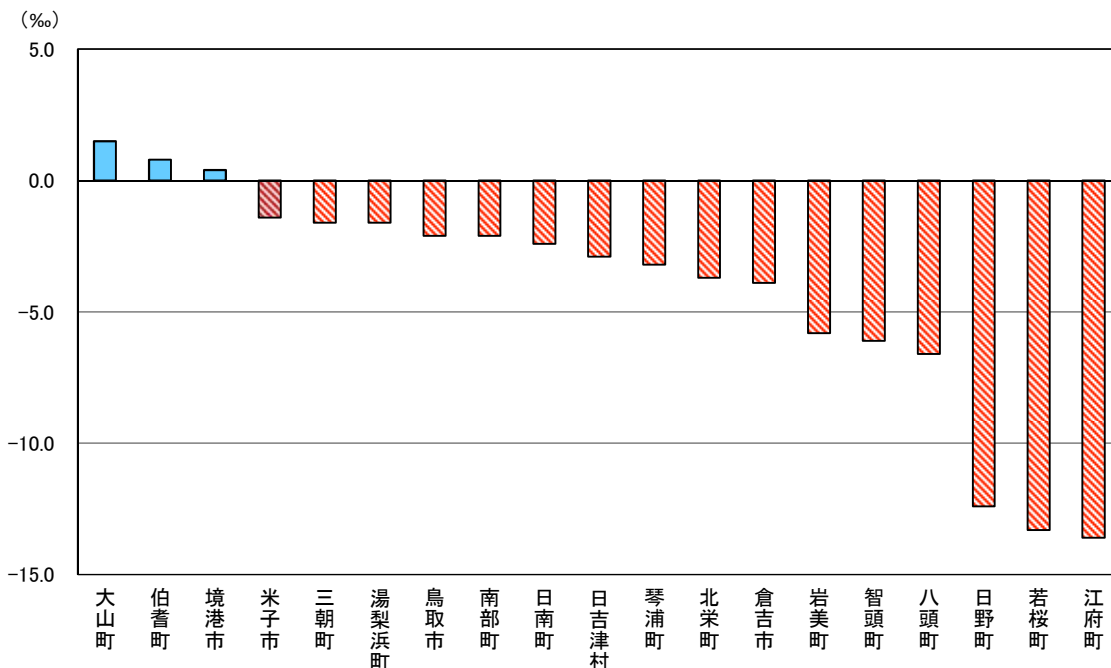
注2) 地域別の県内転入者数及び県内転出者数の数値については、地域内市町村間の移動者を含む。

(2) 県内移動

県内移動で最も多いのは米子市から鳥取市への388人

県内移動をみると、米子市から鳥取市への388人(男性224人、女性164人)が最も多く、次いで鳥取市から米子市への386人(男性221人、女性165人)であった。

県内移動での転入超過は、米子市が181人(男性92人、女性89人)と最も多く、次いで鳥取市が159人(男性88人、女性71人)であった。

転出超過は、八頭町が86人(男性58人、女性28人)と最も多く、次いで智頭町が53人(男性20人、女性33人)であった。

また、県内移動を地域区別にみると、東部から西部への539人(男性300人、女性239人)が最も多く、次いで西部から東部への532人(男性308人、女性224人)、東部から中部への392人(男性199人、女性193人)であった。

(図12、統計表第8表)

図12 地域別社会動態(H31年1月～R元年12月)

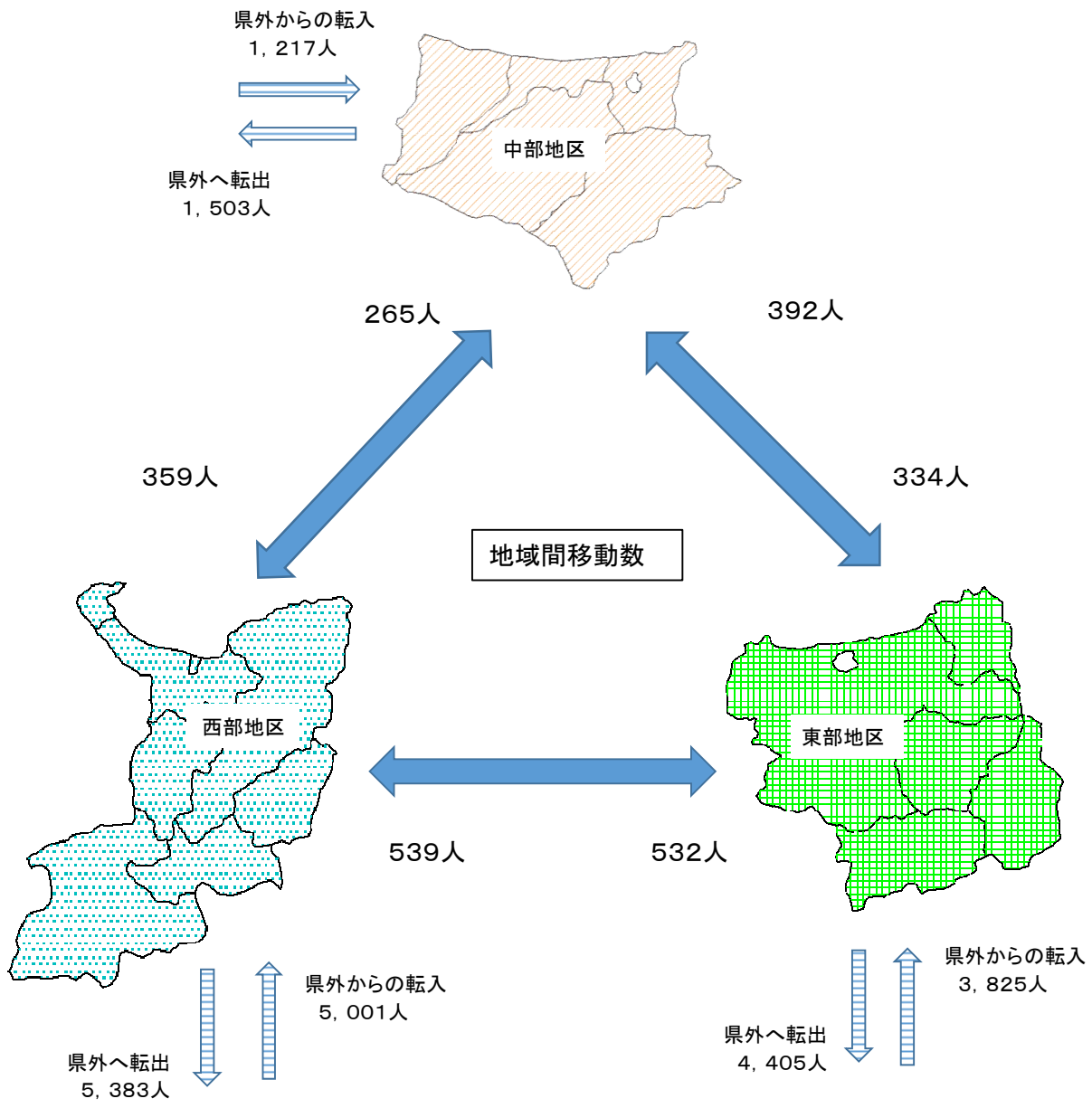

県外との社会動態(県全体)

県外へ転出 11,291人
 県外からの転入 10,043人

注) 地域間移動数は、地域内市町村間の移動者を含まない。

(3) 県外転入・県外転出

県外転入者で最も多いのは、島根県から米子市への733人、県外転出者で最も多いのは、米子市から島根県への648人

県外転入者で最も多いのは、島根県から米子市への733人(男性379人、女性354人)で、次いで兵庫県から鳥取市への384人(男性197人、女性187人)であった。

また、県外転出者で最も多いのは、米子市から島根県への648人(男性343人、女性305人)、次いで鳥取市から大阪府への505人(男性257人、女性248人)であった。

県外転入・県外転出での転入超過は、大山町21人(男性10人、女性11人)が最も多く、次いで日南町17人(男性7人、女性10人)であった。

転出超過は、鳥取市 556 人（男性 306 人、女性 250 人）が最も多く、次いで米子市 393 人（男性 240 人、女性 153 人）であった。

また、県外転入・県外転出を地域区分別にみると、県外転入者については東部では兵庫県から 454 人（男性 233 人、女性 221 人）が最も多く、次いで大阪府から 348 人（男性 164 人、女性 184 人）、中部では岡山県から 136 人（男性 84 人、女性 52 人）が最も多く、次いで大阪府から 123 人（男性 51 人、女性 72 人）、西部では島根県から 970 人（男性 504 人、女性 466 人）が最も多く、次いで岡山県から 455 人（男性 243 人、女性 212 人）であった。

県外転出者については東部では大阪府へ 591 人（男性 298 人、女性 293 人）が最も多く、次いで兵庫県へ 510 人（男性 259 人、女性 251 人）、中部では大阪府へ 189 人（男性 86 人、女性 103 人）が最も多く、次いで東京都へ 137 人（男性 69 人、女性 68 人）、西部では島根県へ 913 人（男性 467 人、女性 446 人）が最も多く、次いで大阪府へ 480 人（男性 231 人、女性 249 人）であった。（表4、統計表第9表）

表4 都道府県別県外転入・転出者数(上位市町村)

(単位:人)

都道府県	転入					転出				
	総数	米子市	鳥取市	境港市	その他	総数	米子市	鳥取市	境港市	その他
島根県	総数	米子市	鳥取市	境港市	その他	総数	米子市	鳥取市	境港市	その他
	1,339	733	264	153	189	1,281	648	244	161	228
岡山県	総数	米子市	鳥取市	倉吉市	その他	総数	鳥取市	米子市	倉吉市	その他
	908	335	283	91	199	969	365	341	74	189
大阪府	総数	鳥取市	米子市	倉吉市	その他	総数	鳥取市	米子市	倉吉市	その他
	850	287	265	59	239	1,260	505	333	84	338
兵庫県	総数	鳥取市	米子市	倉吉市	その他	総数	鳥取市	米子市	倉吉市	その他
	840	384	200	57	199	924	435	222	64	203
広島県	総数	米子市	鳥取市	境港市	その他	総数	米子市	鳥取市	倉吉市	その他
	753	286	279	44	144	796	304	266	71	155
東京都	総数	鳥取市	米子市	境港市	その他	総数	鳥取市	米子市	倉吉市	その他
	573	210	182	54	127	994	369	327	71	227

(4) 4市における年齢5歳階級別、男女別県外転入転出

県外転入者は倉吉市を除き 20～24 歳が最も多く、県外転出者は4市とも 20～24 歳が最も多い。

【鳥取市】

県外転入者は、20～24 歳が 709 人（男性 382 人、女性 327 人、県外転入者総数に占める割合 7.1%）と最も多く、次いで 25～29 歳が 504 人（男性 266 人、女性 238 人、同 5.0%）となった。

県外転出者は、20～24 歳が 1,059 人（男性 567 人、女性 492 人、県外転出者総数に占める割合 9.4%）と最も多く、次いで 25～29 歳が 608 人（男性 332 人、女性 276 人、同 5.4%）となった。

また、転入・転出超過数をみると、転入超過数は、60～64 歳の 18 人（男性 19 人、女性-1 人）が最も多く、次いで 0～4 歳の 10 人（男性-4 人、女性 14 人）となった。

転出超過数は、20～24 歳が 350 人（男性 185 人、女性 165 人）と最も多く、次いで 25～29 歳が 104 人（男性 66 人、女性 38 人）となった。

(図13-1、統計表第10表)

(人)

図13-1 年齢5歳階級別男女別県外転出入者数(鳥取市)

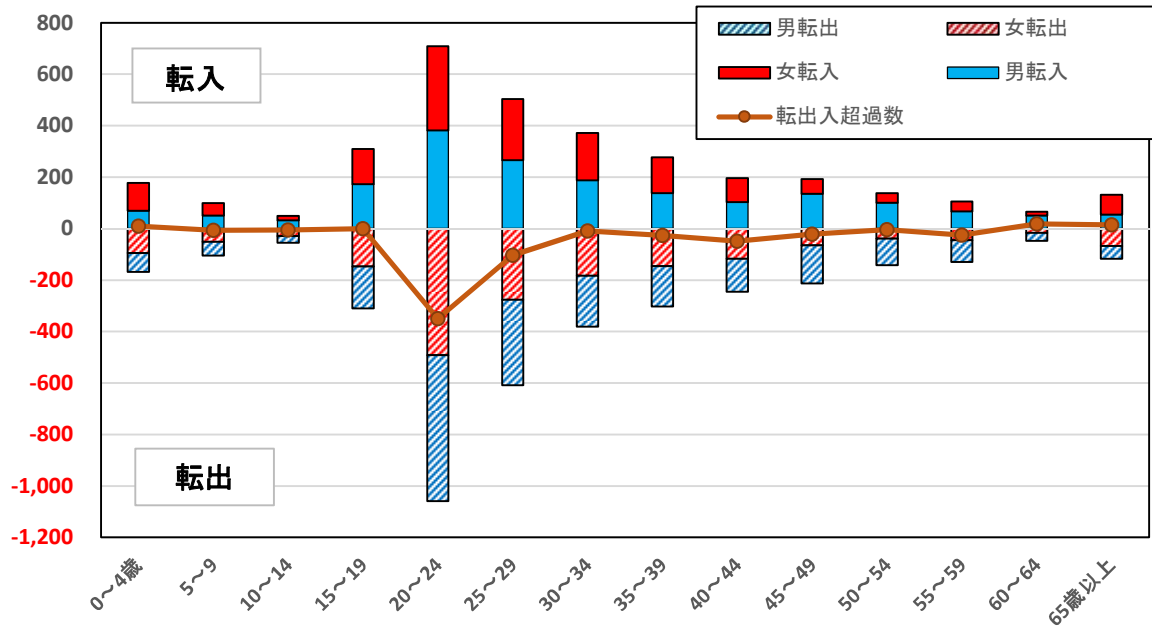

【米子市】

県外転入者は、20~24歳が668人(男性367人、女性301人、同6.7%)と最も多く、次いで25~29歳が600人(男性317人、女性283人、同6.0%)となった。

県外転出者は、20~24歳が877人(男性500人、女性377人、同7.8%)と最も多く、次いで25~29歳が552人(男性314人、女性238人、同4.9%)となった。

また、転入・転出超過数をみると、転入超過数は、25~29歳が48人(男性3人、女性45人)と最も多く、次いで45~49歳が8人(男性3人、女性5人)となった。

転出超過数は、20~24歳が209人(男性133人、女性76人)と最も多く、次いで15~19歳が80人(男性44人、女性36人)となった。

(図13-2、統計表第10表)

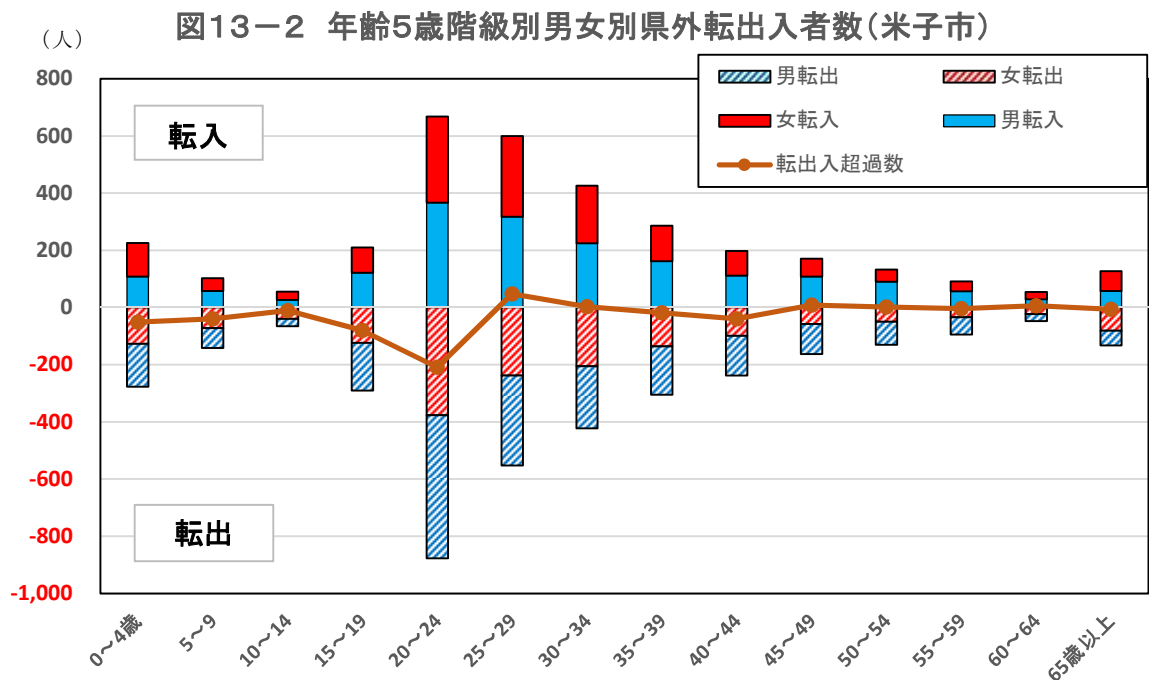

【倉吉市】

県外転入者は、20～24歳が106人（男性57人、女性49人、同1.1%）と最も多く、次いで25～29歳が94人（男性53人、女性41人、同0.9%）となった。

県外転出者は、20～24歳が183人（男性92人、女性91人、同1.6%）と最も多く、次いで25～29歳が116人（男性68人、女性48人、同1.0%）となった。

また、転入・転出超過数をみると、転入超過数は、30～34歳が10人（男性7人、女性3人）と最も多く、次いで40～44歳が8人（男性4人、女性12人）となった。

転出超過数は、20～24歳が77人（男性35人、女性42人）と最も多く、次いで15～19歳が59人（男性36人、女性23人）となった。

（図13-3、統計表第10表）

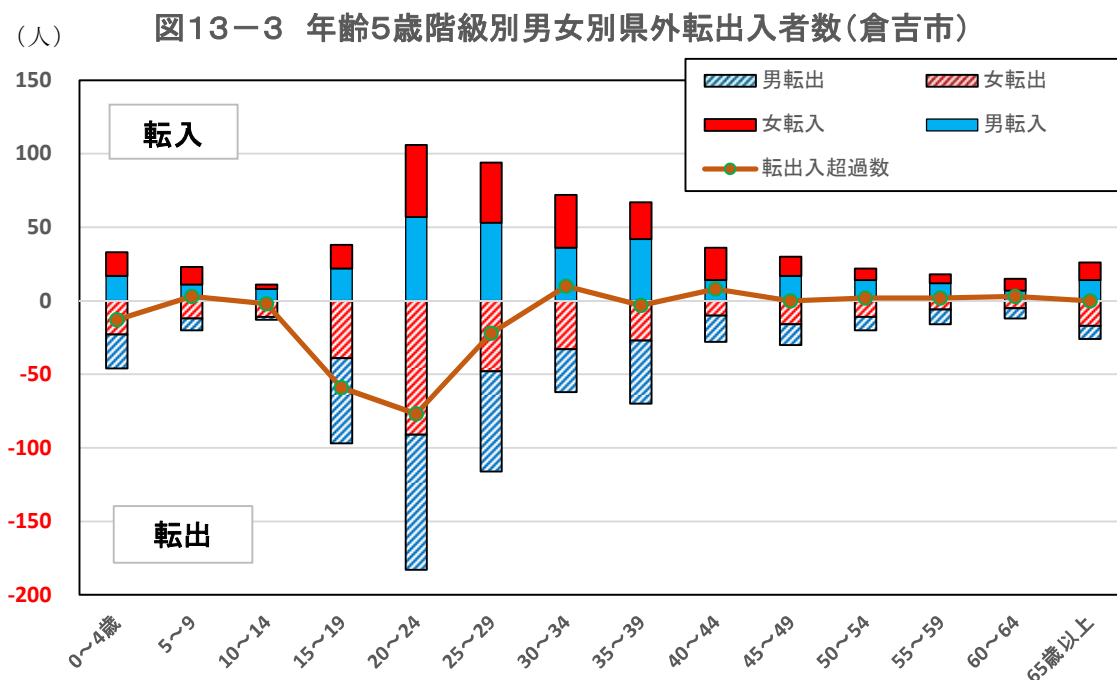

【境港市】

県外転入者は、20～24歳が213人（男性117人、女性96人、同2.1%）と最も多く、次いで25～29歳が163人（男性81人、女性82人、同1.6%）となった。

県外転出者は、20～24歳が224人（男性126人、女性98人、同2.0%）と最も多く、次いで25～29歳が154人（男性69人、女性85人、同1.4%）となった。

また、転入・転出超過数をみると、転入超過数では、0～4歳が15人（男性4人、女性11人）と最も多く、次いで60～64歳が10人（男性9人、女性1人）となった。

転出超過数は、20～24歳が11人（男性9人、女性2人）と最も多く、次いで30～34歳が8人（男性10人、女性-2人）及び40～44歳が8人（男性-2人、女性10人）となった。

（図13-4、統計表第10表）

(人) 图13-4 年龄5岁阶段别男女别県外転出入者数(境港市)

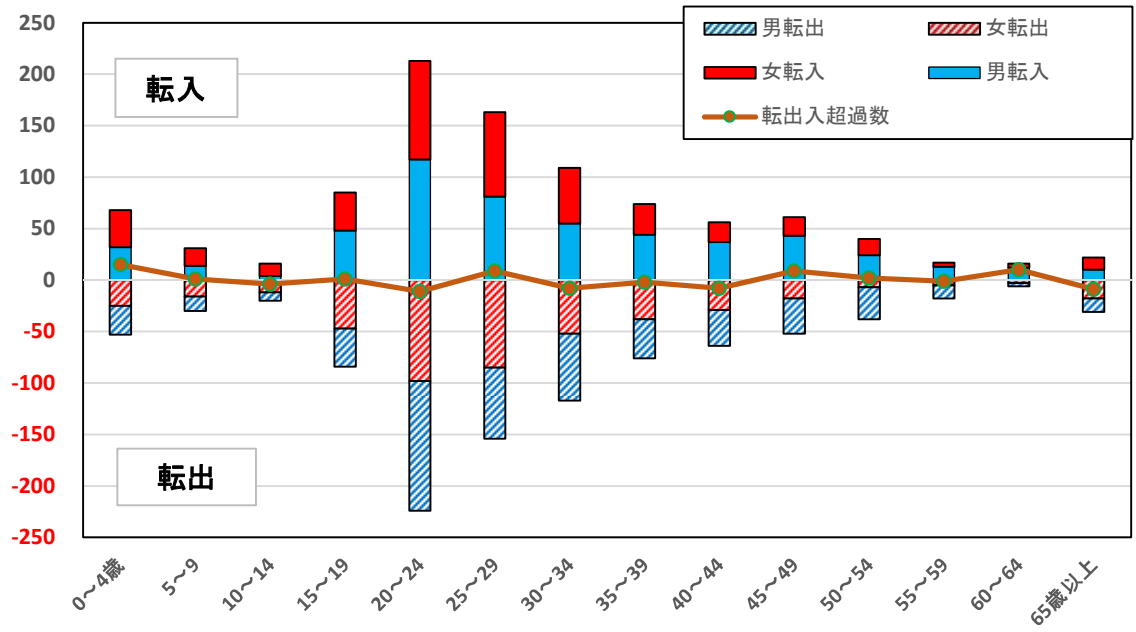

<参考> 外国人の人口動態

1 自然動態

- ・出生数は18人（男性10人、女性8人）
- ・死亡数は14人（男性10人、女性4人）

表5 自然動態(外国人)

(単位:人)

月次	出生			死亡		
	総数	男	女	総数	男	女
総数	18	10	8	14	10	4
1月	1	1	0	0	0	0
2月	1	0	1	2	1	1
3月	3	2	1	0	0	0
4月	2	1	1	0	0	0
5月	0	0	0	0	0	0
6月	3	1	2	1	0	1
7月	1	1	0	0	0	0
8月	2	1	1	1	1	0
9月	2	1	1	3	2	1
10月	1	1	0	3	3	0
11月	1	0	1	2	2	0
12月	1	1	0	2	1	1

2 社会動態

(1) 県内移動

- ・県内移動者数は111人（男性45人、女性66人）
- ・転入が最も多いのは倉吉市の29人（男性18人、女性11人）
- ・転入超過数は、倉吉市の12人（男性15人、女性-3人）、岩美町の12人（男性7人、女性5人）が最も多く、転出超過数は、鳥取市の12人（男性10人、女性2人）、琴浦町の12人（男性1人、女性11人）が最も多い

(2) 県外転入・県外転出

- ・県外転入者数は1,629人（男性699人、女性930人）で、県外転出者数は1,141人（男性478人、女性663人）
- ・県外転入者数で最も多いのは、鳥取市の538人（男性255人、女性283人）で、次いで米子市の345人（男性132人、女性213人）
- ・県外転出者数で最も多いのは、鳥取市の414人（男性183人、女性231人）で、次いで米子市の174人（男性77人、女性97人）
- ・転入超過数で最も多いのは、米子市の171人（男性55人、女性116人）で、次いで鳥取市の124人（男性72人、女性52人）（表5）

表6 市町村別社会動態(外国人)

(単位:人)

	県外							県内							社会増減数
	転入者数			転出者数			転入超過数	転入者数			転出者数			転入超過数	
	総数	男	女	総数	男	女		総数	男	女	総数	男	女		
県計	1,629	699	930	1,141	478	663	488	111	45	66	111	45	66	0	488
東部地区	650	304	346	498	212	276	162	33	14	19	39	23	16	-6	156
中部地区	283	107	176	209	75	134	74	53	22	31	33	6	27	20	94
西部地区	696	288	408	444	191	253	252	25	9	16	39	16	23	-14	238
鳥取市	538	255	283	414	183	231	124	19	6	13	37	22	15	-18	106
米子市	345	132	213	174	77	97	171	8	1	7	19	5	14	-11	160
倉吉市	79	45	34	55	33	22	24	29	18	11	17	3	14	12	36
境港市	174	63	111	156	54	102	18	10	6	4	8	6	2	2	20
岩美町	36	20	16	46	15	31	-10	12	7	5	0	0	0	12	2
若桜町	14	5	9	3	2	1	11	0	0	0	0	0	0	0	11
智頭町	40	14	26	10	6	4	30	0	0	0	1	0	1	-1	29
八頭町	22	10	12	15	6	9	7	2	1	1	1	1	0	1	8
三朝町	27	8	19	25	6	19	2	3	1	2	1	0	1	2	4
湯梨浜町	30	10	20	27	4	23	3	9	1	8	0	0	0	9	12
琴浦町	130	37	93	80	27	53	50	0	0	0	12	1	11	-12	38
北栄町	17	7	10	22	5	17	-5	12	2	10	3	2	1	9	4
日吉津村	6	0	6	1	0	1	5	0	0	0	1	0	1	-1	4
大山町	88	47	41	46	24	22	42	3	1	2	10	5	5	-7	35
南部町	50	32	18	40	30	10	10	0	0	0	1	0	1	-1	9
伯耆町	13	5	8	16	4	12	-3	1	1	0	0	0	0	1	-2
日南町	10	9	1	3	2	1	7	3	0	3	0	0	0	3	10
日野町	6	0	6	3	0	3	3	0	0	0	0	0	0	0	3
江府町	4	0	4	5	0	5	-1	0	0	0	0	0	0	0	-1

注) 転入超過とは、転入者数から転出者数を差し引いた数。転入超過数がマイナス(-)の場合は、転出超過を示す。

注) 地域別の県内転入者数及び県内転出者数の数値については、地域内市町村間の移動者を含む。

鳥取県の人口動態の推移 (S30~R元)

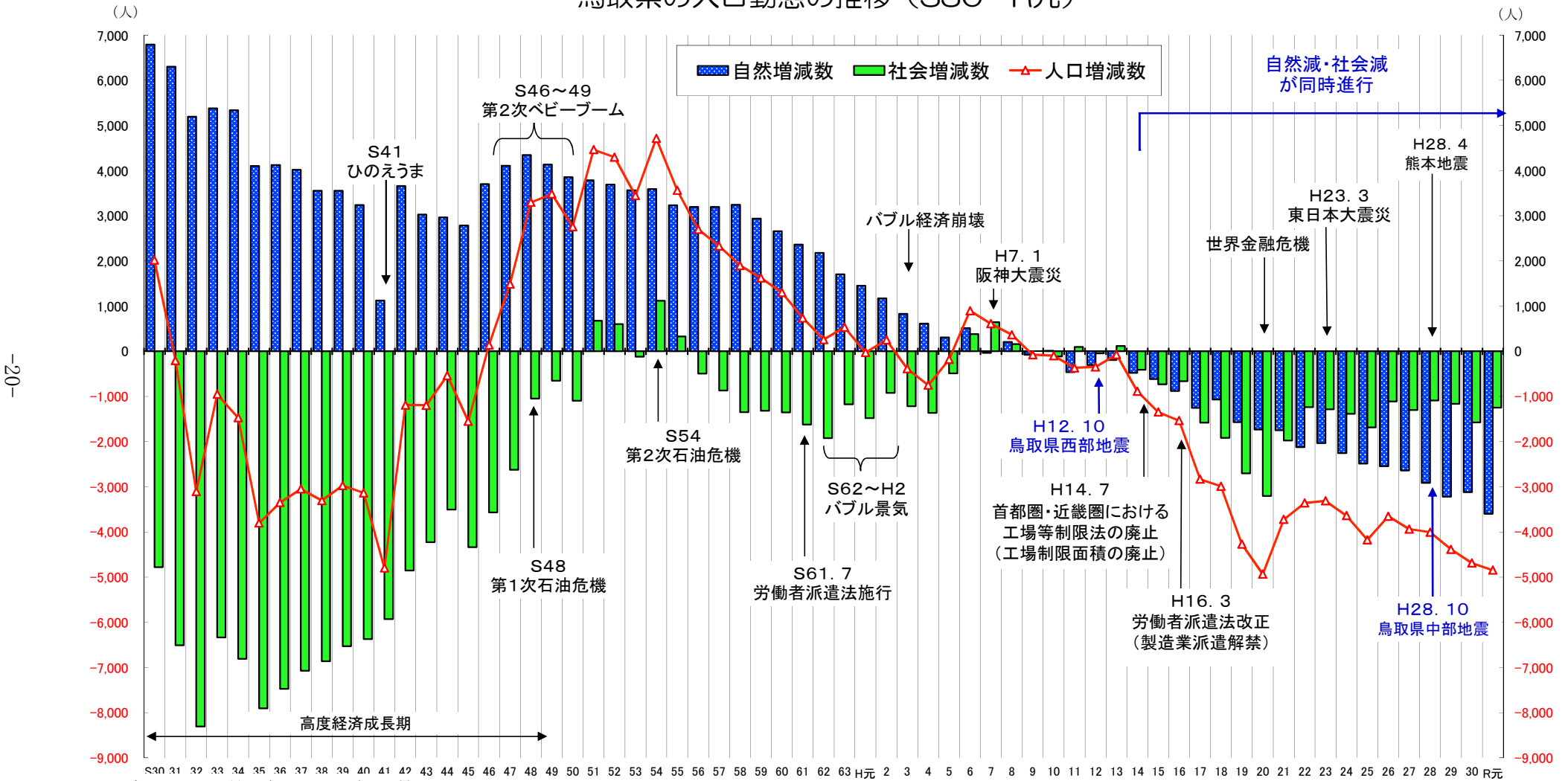

※グラフは、暦年 (1月~12月) の値

年齢10歳階級別県外転入者数の推移（H11～R元）

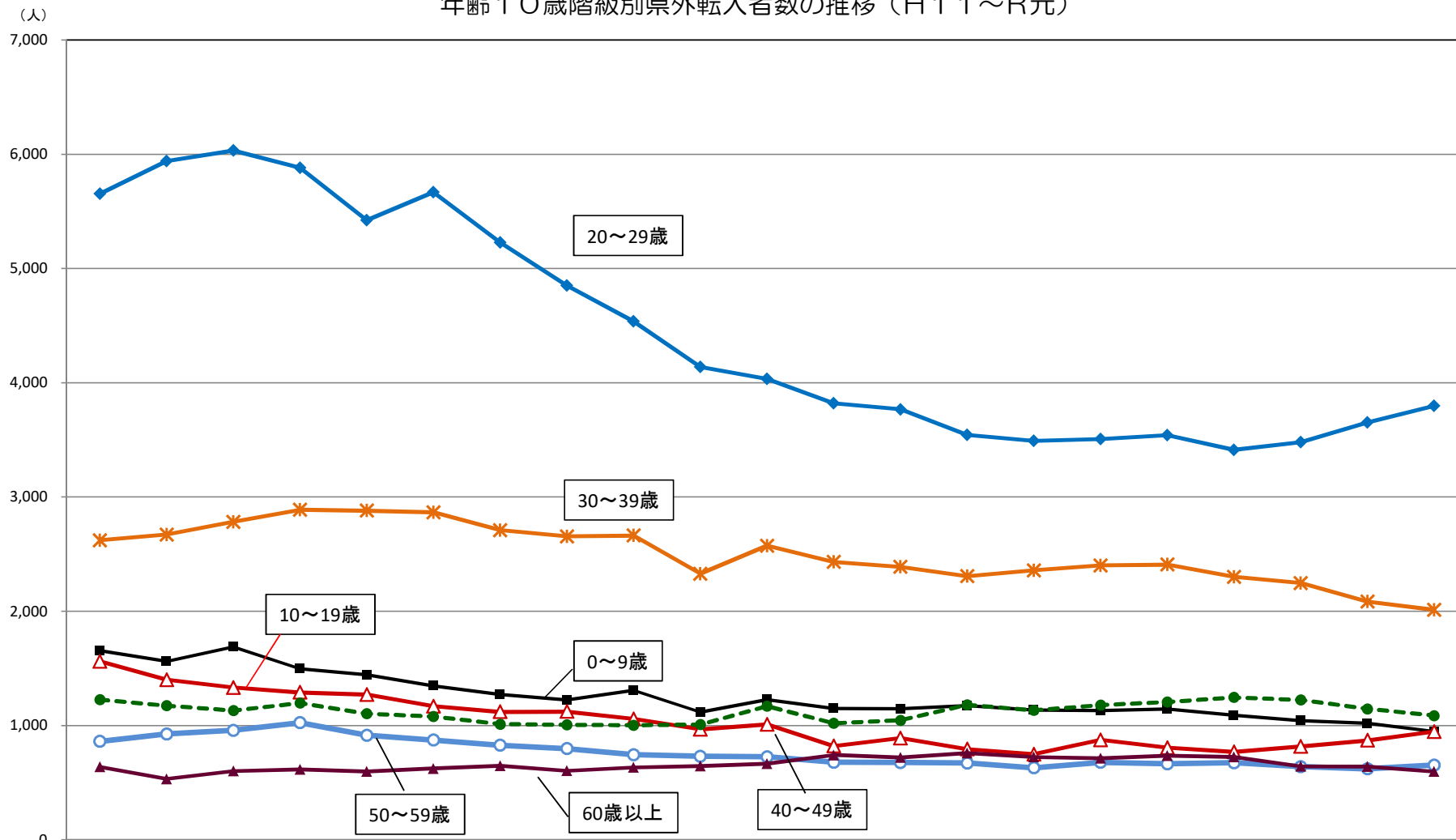

	H11	H12	H13	H14	H15	H16	H17	H18	H19	H20	H21	H22	H23	H24	H25	H26	H27	H28	H29	H30	R元
0～9歳	1,655	1,562	1,689	1,497	1,444	1,346	1,271	1,225	1,308	1,118	1,226	1,150	1,146	1,174	1,136	1,131	1,144	1,091	1,042	1,020	949
10～19歳	1,562	1,401	1,332	1,291	1,271	1,169	1,120	1,123	1,058	967	1,010	821	890	794	750	874	806	770	818	871	947
20～29歳	5,653	5,941	6,032	5,882	5,423	5,667	5,228	4,851	4,537	4,139	4,034	3,820	3,767	3,544	3,491	3,507	3,541	3,413	3,480	3,652	3,797
30～39歳	2,621	2,671	2,783	2,888	2,881	2,867	2,710	2,656	2,664	2,329	2,574	2,432	2,389	2,307	2,358	2,402	2,409	2,302	2,247	2,085	2,012
40～49歳	1,227	1,174	1,131	1,198	1,104	1,079	1,012	1,006	1,003	1,009	1,169	1,021	1,046	1,181	1,134	1,179	1,206	1,246	1,224	1,146	1,087
50～59歳	862	927	958	1,025	915	873	828	798	745	731	727	679	677	672	630	678	665	674	640	622	654
60歳以上	639	533	603	617	598	624	647	605	634	645	665	742	720	759	725	714	736	725	643	641	597

年齢10歳階級別県外転出者数の推移（H11～R元）

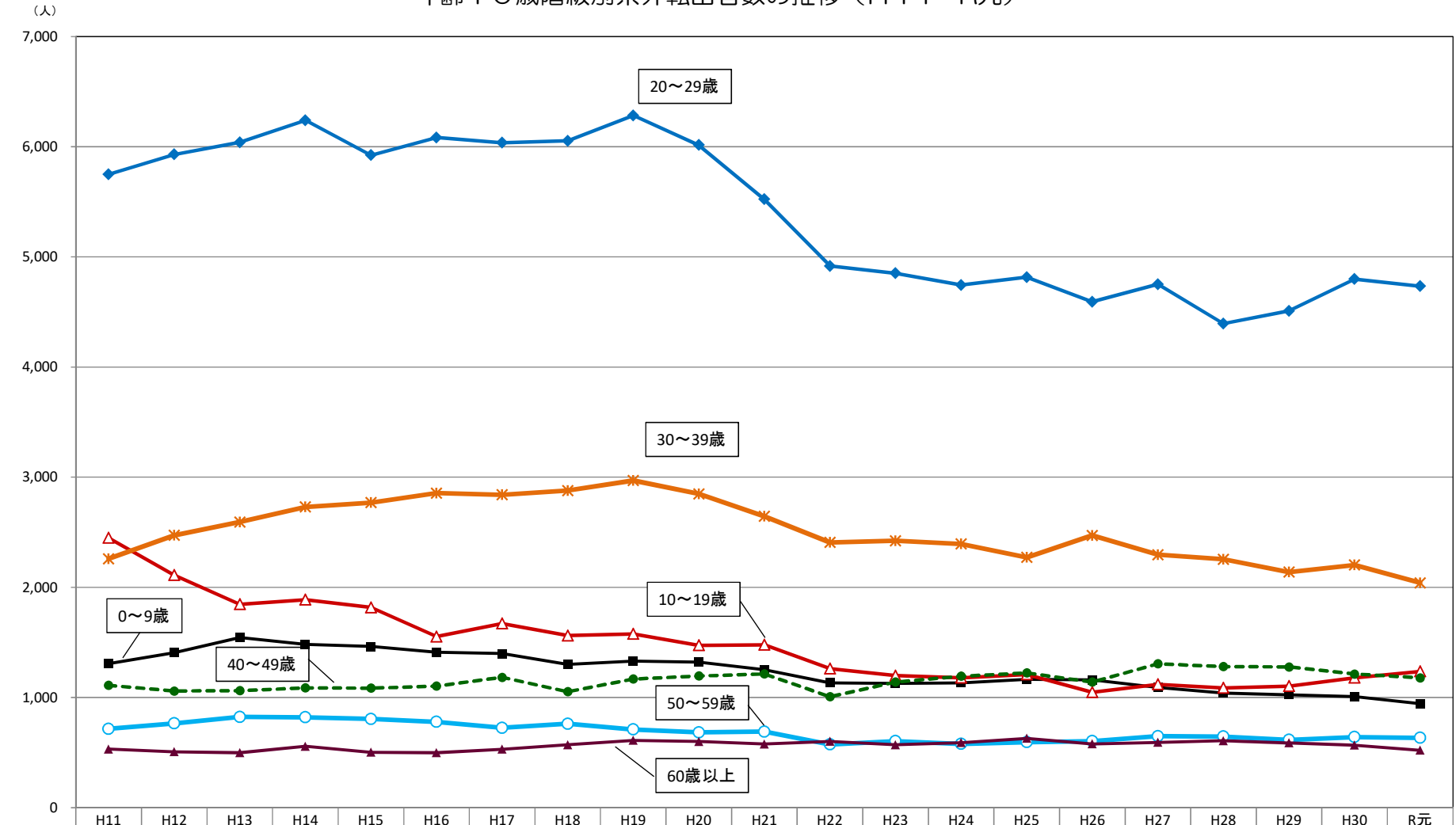

	H11	H12	H13	H14	H15	H16	H17	H18	H19	H20	H21	H22	H23	H24	H25	H26	H27	H28	H29	H30	R元
0～9歳	1,307	1,408	1,544	1,483	1,464	1,412	1,399	1,302	1,330	1,321	1,253	1,134	1,129	1,134	1,165	1,160	1,092	1,041	1,025	1,008	944
10～19歳	2,449	2,111	1,847	1,888	1,818	1,553	1,672	1,563	1,578	1,474	1,478	1,262	1,199	1,180	1,210	1,048	1,120	1,087	1,104	1,179	1,237
20～29歳	5,750	5,930	6,040	6,240	5,923	6,083	6,036	6,054	6,284	6,015	5,523	4,917	4,851	4,744	4,815	4,592	4,751	4,394	4,509	4,798	4,734
30～39歳	2,260	2,472	2,593	2,730	2,769	2,856	2,840	2,878	2,970	2,849	2,645	2,408	2,423	2,394	2,272	2,471	2,296	2,255	2,139	2,203	2,041
40～49歳	1,110	1,059	1,062	1,087	1,085	1,104	1,183	1,053	1,168	1,196	1,214	1,007	1,140	1,194	1,223	1,140	1,306	1,281	1,277	1,213	1,178
50～59歳	716	765	824	821	806	779	725	762	710	684	691	574	605	579	596	604	649	646	616	641	635
60歳以上	532	507	499	557	504	499	530	571	611	601	578	602	571	591	629	579	593	608	588	567	522

参考資料4

県外転出入者数の推移（令和元年移動者総数上位6都道府県）

島根県からの転入、島根県への転出

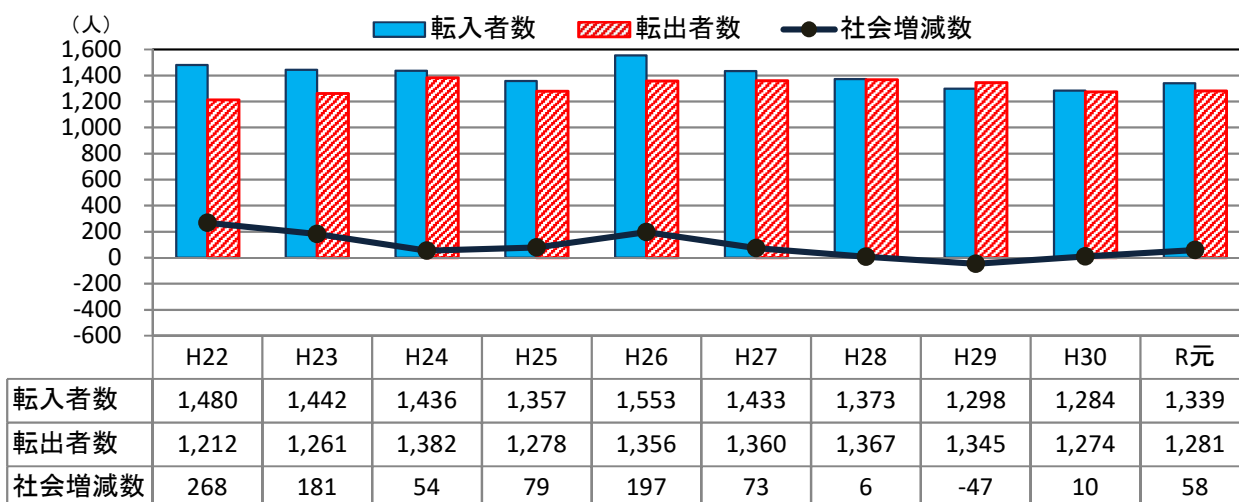

岡山県からの転入、岡山県への転出

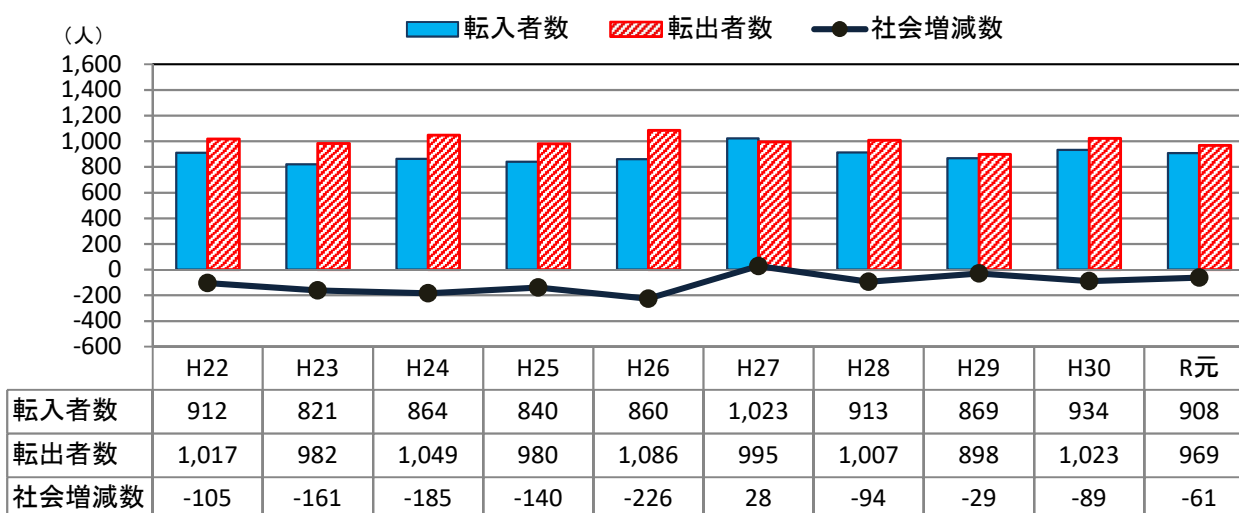

大阪府からの転入、大阪府への転出

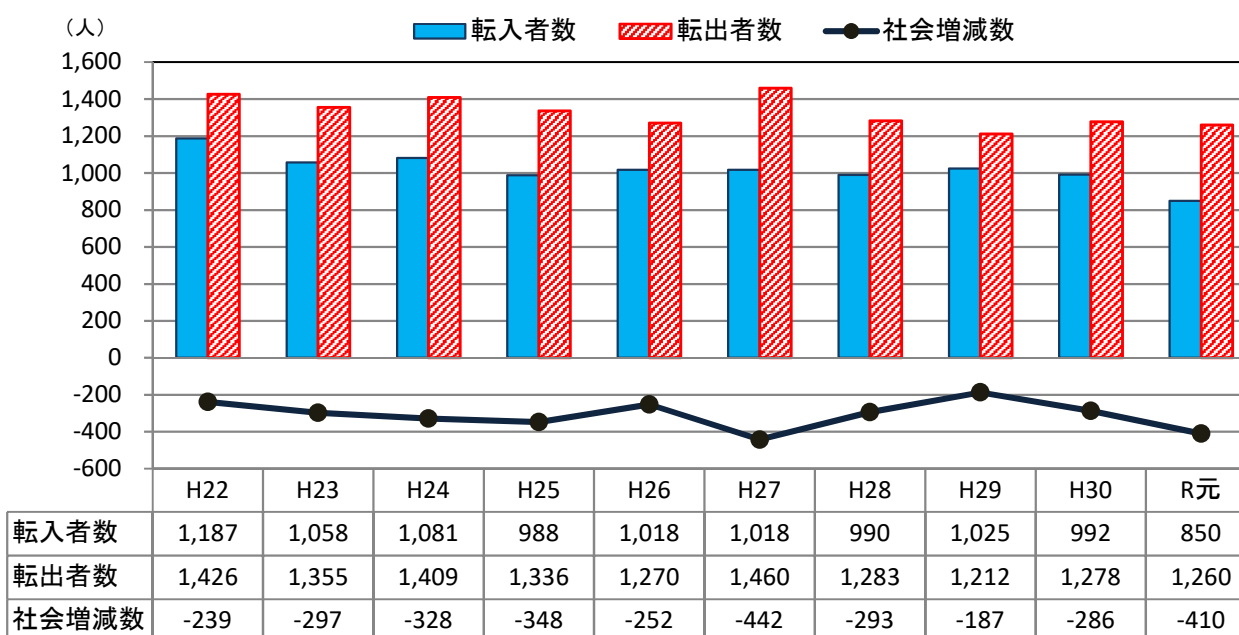

(注) 移動者総数＝転入者数＋転出者数

兵庫県からの転入、兵庫県への転出

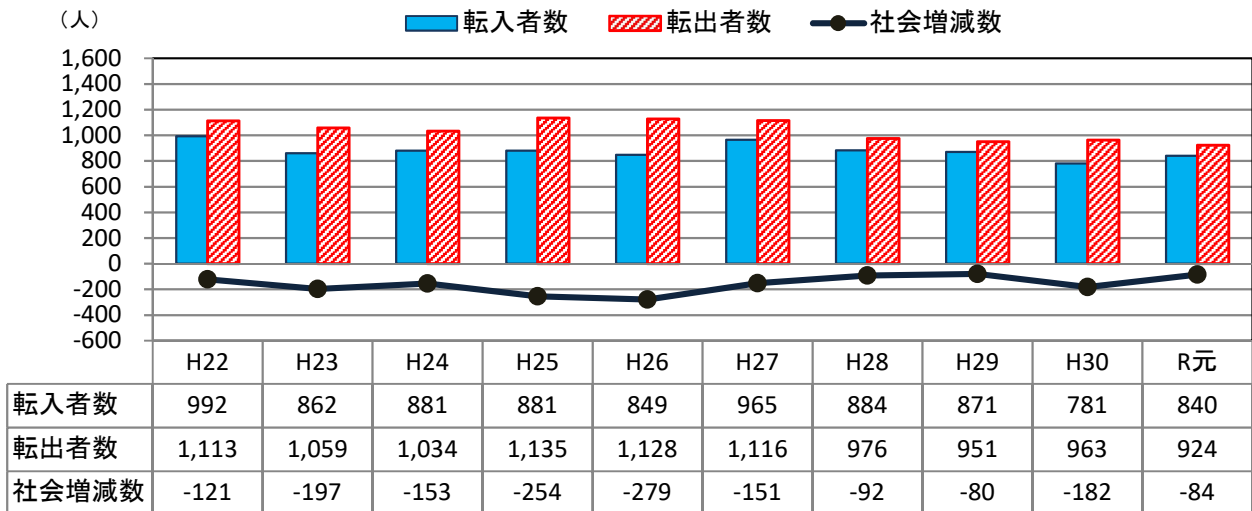

広島県からの転入、広島県への転出

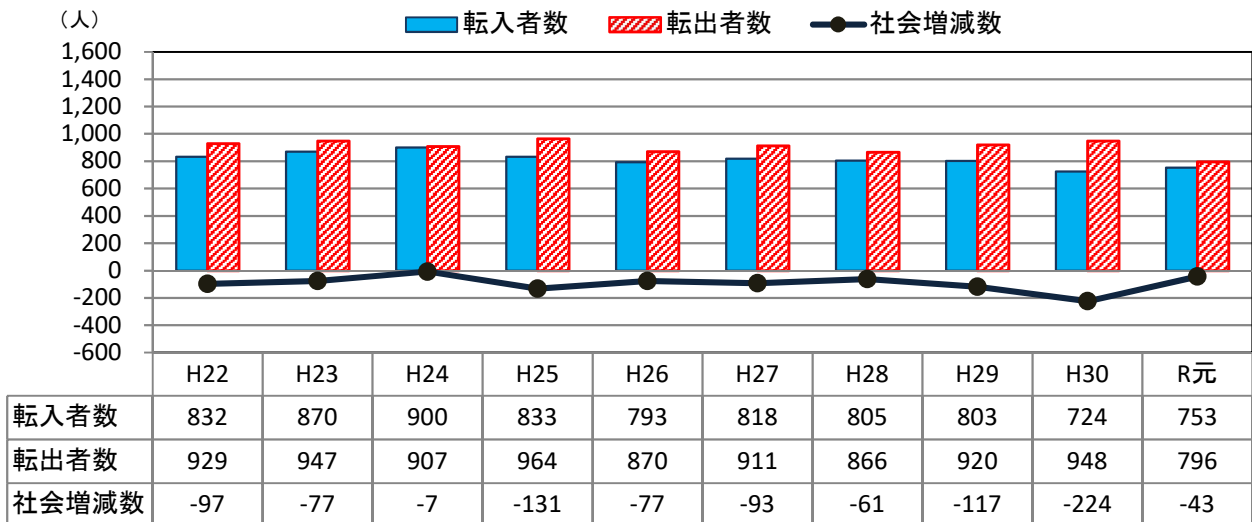

東京都からの転入、東京都への転出

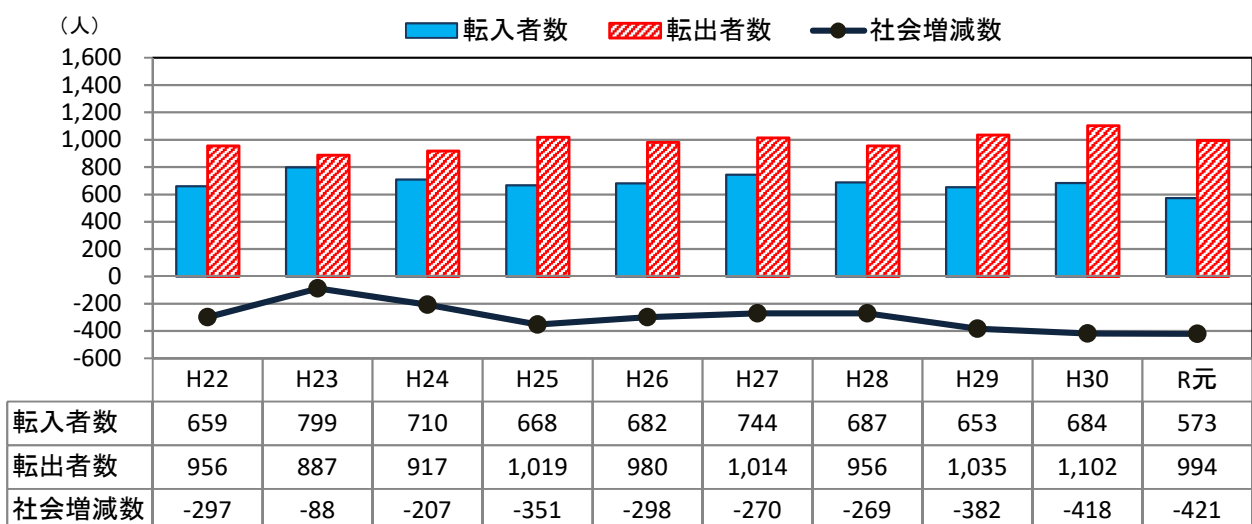

統計表

第 1 表	人口動態の推移
第 2 表	月別自然動態
第 3 表	月別実移動者数
第 4 表	年齢 5 歳階級別実移動者数
第 5 表	県外地域別、年齢 5 歳階級別、男女別転入・転出者数
第 6 表	市町村別自然動態
第 7 表	市町村別移動者数
第 8 表	県内移動者数
第 9 表	市町村別、県外地域別、男女別転入・転出者数
第 10 表	市町村別、年齢 5 歳階級別、男女別、県外・県内別転入・転出者数

第1表 人口動態の推移

年次	実数(人)						
	人口増減	自然動態			社会動態		
		自然増減	出生	死亡	社会増減	県外転入	県外転出
昭和30年	2,017	6,795	11,901	5,106	-4,778	11,016	15,794
31	-205	6,302	11,639	5,337	-6,507	8,991	15,498
32	-3,108	5,198	10,710	5,512	-8,306	9,948	18,254
33	-952	5,381	10,508	5,127	-6,333	10,409	16,742
34	-1,473	5,337	10,360	5,023	-6,810	11,029	17,839
35	-3,804	4,102	9,575	5,473	-7,906	10,720	18,626
36	-3,349	4,126	9,441	5,315	-7,475	12,107	19,582
37	-3,049	4,022	9,134	5,112	-7,071	13,987	21,058
38	-3,304	3,557	8,692	5,135	-6,861	14,236	21,097
39	-2,972	3,556	8,694	5,138	-6,528	14,852	21,380
40	-3,135	3,238	8,560	5,322	-6,373	15,007	21,380
41	-4,800	1,127	6,125	4,998	-5,927	15,513	21,440
42	-1,192	3,663	8,677	5,014	-4,855	16,627	21,482
43	-1,197	3,029	8,101	5,072	-4,226	16,740	20,966
44	-537	2,965	8,061	5,096	-3,502	17,739	21,241
45	-1,549	2,788	7,998	5,210	-4,337	18,101	22,438
46	138	3,704	8,673	4,969	-3,566	18,164	21,730
47	1,487	4,112	8,993	4,881	-2,625	18,670	21,295
48	3,299	4,345	9,011	4,666	-1,046	19,395	20,441
49	3,484	4,135	9,030	4,895	-651	18,420	19,071
50	2,759	3,854	8,755	4,901	-1,095	17,119	18,214
51	4,464	3,786	8,657	4,871	678	17,415	16,737
52	4,299	3,694	8,501	4,807	605	17,212	16,607
53	3,446	3,567	8,423	4,856	-121	16,538	16,659
54	4,714	3,593	8,267	4,674	1,121	17,073	15,952
55	3,566	3,236	8,196	4,960	330	16,183	15,853
56	2,701	3,196	8,006	4,810	-495	15,806	16,301
57	2,331	3,199	7,939	4,740	-868	15,215	16,083
58	1,899	3,247	8,238	4,991	-1,348	14,533	15,881
59	1,625	2,939	7,982	5,043	-1,314	14,127	15,441
60	1,304	2,657	7,508	4,851	-1,353	13,891	15,244
61	739	2,362	7,342	4,980	-1,623	13,208	14,831
62	259	2,179	6,989	4,810	-1,920	13,077	14,997
63	533	1,706	6,887	5,181	-1,173	13,233	14,406
平成元	-27	1,450	6,400	4,950	-1,477	13,373	14,850
2	252	1,171	6,398	5,227	-919	14,142	15,061
3	-386	830	6,227	5,397	-1,216	14,020	15,236
4	-750	615	6,019	5,404	-1,365	13,633	14,998
5	-182	308	5,843	5,535	-490	13,891	14,381
6	897	513	6,042	5,529	384	14,139	13,755
7	610	-33	5,746	5,779	643	14,310	13,667
8	365	207	5,614	5,407	158	13,979	13,821
9	-78	-78	5,592	5,670	0	14,086	14,086
10	-100	15	5,643	5,628	-115	14,391	14,506
11	-368	-463	5,385	5,848	95	14,219	14,124
12	-346	-303	5,647	5,950	-43	14,209	14,252
13	-73	-192	5,633	5,825	119	14,528	14,409
14	-884	-476	5,382	5,858	-408	14,398	14,806
15	-1,347	-614	5,465	6,079	-733	13,636	14,369
16	-1,537	-876	5,307	6,183	-661	13,625	14,286
17	-2,832	-1,254	5,038	6,292	-1,578	12,807	14,385
18	-2,988	-1,069	5,235	6,304	-1,919	12,264	14,183
19	-4,269	-1,567	5,051	6,618	-2,702	11,949	14,651
20	-4,937	-1,735	4,921	6,656	-3,202	10,938	14,140
21	-3,724	-1,747	4,880	6,627	-1,977	11,405	13,382
22	-3,361	-2,122	4,793	6,915	-1,239	10,665	11,904
23	-3,314	-2,031	4,971	7,002	-1,283	10,635	11,918
24	-3,639	-2,254	4,823	7,077	-1,385	10,431	11,816
25	-4,174	-2,488	4,752	7,240	-1,686	10,224	11,910
26	-3,653	-2,544	4,548	7,092	-1,109	10,485	11,594
27	-3,938	-2,638	4,628	7,266	-1,300	10,507	11,807
28	-4,007	-2,916	4,459	7,375	-1,091	10,221	11,312
29	-4,385	-3,221	4,329	7,550	-1,164	10,094	11,258
30	-4,689	-3,117	4,223	7,340	-1,572	10,037	11,609
令和元	-4,846	-3,598	4,013	7,611	-1,248	10,043	11,291
対前年比較	-157	-481	-210	271	324	6	-318

(注)1 自然動態の数値は、昭和63年までは厚生省、県健康対策課の「人口動態統計」、平成元年以降は統計課「県人口移動調査」

2 社会動態の数値は、昭和44年までは総理府統計局の「住民基本台帳人口移動報告」、昭和45年以降は統計課「県人口移動調査」

(各年1. 1～12. 31)

人口増減	率 (人口1,000人あたり)(%)						年次
	自然動態			社会動態			
	自然増減	出生	死亡	社会増減	県外転入	県外転出	
3.3	11.1	19.4	8.3	-7.8	17.9	25.7	昭和30年
-0.3	10.3	19.0	8.7	-10.6	14.7	25.3	31
-5.1	8.5	17.6	9.0	-13.6	16.3	30.0	32
-1.6	8.9	17.3	8.5	-10.4	17.2	27.6	33
-2.4	8.8	17.2	8.3	-11.3	18.3	29.5	34
-6.3	6.8	16.0	9.1	-13.2	17.9	31.1	35
-5.6	6.9	15.8	8.9	-12.5	20.3	32.9	36
-5.1	6.8	15.4	8.6	-11.9	23.6	35.5	37
-5.6	6.0	14.7	8.7	-11.6	24.1	35.7	38
-5.1	6.1	14.9	8.8	-11.2	25.4	36.5	39
-5.4	5.6	14.8	9.2	-11.0	25.9	36.9	40
-8.4	2.0	10.7	8.7	-10.3	27.1	37.4	41
-2.1	6.4	15.2	8.8	-8.5	29.1	37.6	42
-2.1	5.3	14.2	8.9	-7.4	29.3	36.7	43
-0.9	5.2	14.1	8.9	-6.1	31.1	37.3	44
-2.7	4.9	14.1	9.2	-7.6	31.8	39.4	45
0.2	6.5	15.2	8.7	-6.3	31.9	38.2	46
2.6	7.2	15.8	8.6	-4.6	32.7	37.3	47
5.7	7.6	15.7	8.1	-1.8	33.8	35.6	48
6.0	7.2	15.6	8.5	-1.1	31.9	33.0	49
4.7	6.6	15.1	8.4	-1.9	29.4	31.3	50
7.6	6.5	14.8	8.3	1.2	29.7	28.6	51
7.3	6.3	14.4	8.1	1.0	29.1	28.1	52
5.8	6.0	14.2	8.2	-0.2	27.8	28.0	53
7.9	6.0	13.8	7.8	1.9	28.5	26.6	54
5.9	5.4	13.6	8.2	0.5	26.8	26.2	55
4.4	5.3	13.2	7.9	-0.8	26.0	26.8	56
3.8	5.2	13.0	7.8	-1.4	24.9	26.4	57
3.1	5.3	13.5	8.2	-2.2	23.7	25.9	58
2.6	4.8	13.0	8.2	-2.1	23.0	25.1	59
2.1	4.3	12.2	7.9	-2.2	22.5	24.7	60
1.2	3.8	11.9	8.1	-2.6	21.4	24.1	61
0.4	3.5	11.3	7.8	-3.1	21.2	24.3	62
0.9	2.8	11.2	8.4	-1.9	21.5	23.4	63
0.0	2.4	10.4	8.0	-2.4	21.7	24.1	平成元
0.4	1.9	10.4	8.5	-1.5	23.0	24.5	2
-0.6	1.4	10.1	8.8	-2.0	22.8	24.8	3
-1.2	1.0	9.8	8.8	-2.2	22.2	24.4	4
-0.3	0.5	9.5	9.0	-0.8	22.6	23.4	5
1.5	0.8	9.8	9.0	0.6	23.0	22.4	6
1.0	-0.1	9.3	9.4	1.0	23.3	22.2	7
0.6	0.3	9.1	8.8	0.3	22.7	22.5	8
-0.1	-0.1	9.1	9.2	0.0	22.9	22.9	9
-0.2	0.0	9.2	9.1	-0.2	23.4	23.6	10
-0.6	-0.8	8.8	9.5	0.2	23.1	23.0	11
-0.6	-0.5	9.2	9.7	-0.1	23.2	23.2	12
-0.1	-0.3	9.2	9.5	0.2	23.7	23.5	13
-1.4	-0.8	8.8	9.6	-0.7	23.5	24.2	14
-2.2	-1.0	8.9	9.9	-1.2	22.3	23.5	15
-2.5	-1.4	8.7	10.1	-1.1	22.3	23.4	16
-4.7	-2.1	8.3	10.4	-2.6	21.1	23.7	17
-4.9	-1.8	8.7	10.4	-3.2	20.3	23.5	18
-7.1	-2.6	8.4	11.0	-4.5	19.9	24.4	19
-8.3	-2.9	8.3	11.2	-5.4	18.4	23.8	20
-6.3	-3.0	8.3	11.2	-3.3	19.3	22.6	21
-5.7	-3.6	8.1	11.7	-2.1	18.1	20.2	22
-5.7	-3.5	8.5	11.9	-2.2	18.1	20.3	23
-6.2	-3.9	8.3	12.1	-2.4	17.9	20.3	24
-7.2	-4.3	8.2	12.5	-2.9	17.6	20.5	25
-6.3	-4.4	7.9	12.3	-1.9	18.2	20.1	26
-6.9	-4.6	8.1	12.7	-2.3	18.3	20.6	27
-7.0	-5.1	7.8	12.9	-1.9	17.9	19.9	28
-7.8	-5.7	7.7	13.4	-2.1	17.9	19.9	29
-8.4	-5.6	7.5	13.1	-2.8	17.9	20.7	30
-8.7	-6.5	7.2	13.7	-2.2	18.1	20.3	令和元
-0.3	-0.9	-0.3	0.6	0.6	0.2	-0.4	対前年比較

第2表 月別自然動態

(H31.1.1~R1.12.31)

月次		自然増減			出生			死亡		
		総数	男	女	総数	男	女	総数	男	女
実 数 (人)	総数	-3,598	-1,571	-2,027	4,013	2,073	1,940	7,611	3,644	3,967
	1月	-452	-199	-253	330	185	145	782	384	398
	2月	-329	-128	-201	311	148	163	640	276	364
	3月	-360	-171	-189	286	145	141	646	316	330
	4月	-275	-126	-149	328	168	160	603	294	309
	5月	-258	-108	-150	365	184	181	623	292	331
	6月	-212	-93	-119	351	192	159	563	285	278
	7月	-222	-81	-141	362	184	178	584	265	319
	8月	-292	-117	-175	350	191	159	642	308	334
	9月	-229	-77	-152	347	180	167	576	257	319
	10月	-284	-141	-143	339	165	174	623	306	317
	11月	-306	-150	-156	326	172	154	632	322	310
	12月	-379	-180	-199	318	159	159	697	339	358
割 合 (%)	総数	-	-	-	100.0	100.0	100.0	100.0	100.0	100.0
	1月	-	-	-	8.2	8.9	7.5	10.3	10.5	10.0
	2月	-	-	-	7.7	7.1	8.4	8.4	7.6	9.2
	3月	-	-	-	7.1	7.0	7.3	8.5	8.7	8.3
	4月	-	-	-	8.2	8.1	8.2	7.9	8.1	7.8
	5月	-	-	-	9.1	8.9	9.3	8.2	8.0	8.3
	6月	-	-	-	8.7	9.3	8.2	7.4	7.8	7.0
	7月	-	-	-	9.0	8.9	9.2	7.7	7.3	8.0
	8月	-	-	-	8.7	9.2	8.2	8.4	8.5	8.4
	9月	-	-	-	8.6	8.7	8.6	7.6	7.1	8.0
	10月	-	-	-	8.4	8.0	9.0	8.2	8.4	8.0
	11月	-	-	-	8.1	8.3	7.9	8.3	8.8	7.8
	12月	-	-	-	7.9	7.7	8.2	9.2	9.3	9.0

第3表 月別実移動者数

(H31.1.1~R1.12.31)

月次	実移動総数			県内移動			県外移動									社会増減			
							総数			転入			転出						
	総数	男	女	総数	男	女	総数	男	女	総数	男	女	総数	男	女	総数	男	女	
実 数 (人)	総数	27,442	14,459	12,983	6,108	3,041	3,067	21,334	11,418	9,916	10,043	5,387	4,656	11,291	6,031	5,260	-1,248	-644	-604
	1月	1,420	712	708	375	168	207	1,045	544	501	511	258	253	534	286	248	-23	-28	5
	2月	1,577	820	757	396	210	186	1,181	610	571	510	282	228	671	328	343	-161	-46	-115
	3月	6,269	3,401	2,868	1,200	645	555	5,069	2,756	2,313	1,621	872	749	3,448	1,884	1,564	-1,827	-1,012	-815
	4月	4,322	2,404	1,918	976	501	475	3,346	1,903	1,443	2,016	1,164	852	1,330	739	591	686	425	261
	5月	1,814	913	901	458	207	251	1,356	706	650	670	345	325	686	361	325	-16	-16	0
	6月	1,618	899	719	342	167	175	1,276	732	544	594	330	264	682	402	280	-88	-72	-16
	7月	2,266	1,173	1,093	434	201	233	1,832	972	860	942	512	430	890	460	430	52	52	0
	8月	1,914	973	941	411	211	200	1,503	762	741	739	369	370	764	393	371	-25	-24	-1
	9月	1,734	927	807	397	201	196	1,337	726	611	665	357	308	672	369	303	-7	-12	5
	10月	1,614	840	774	376	189	187	1,238	651	587	647	334	313	591	317	274	56	17	39
	11月	1,424	709	715	344	169	175	1,080	540	540	588	291	297	492	249	243	96	42	54
	12月	1,470	688	782	399	172	227	1,071	516	555	540	273	267	531	243	288	9	30	-21
割 合 (%)	総数	100.0	100.0	100.0	100.0	100.0	100.0	100.0	100.0	100.0	100.0	100.0	100.0	100.0	100.0	100.0	-	-	-
	1月	5.2	4.9	5.5	6.1	5.5	6.7	4.9	4.8	5.1	5.1	4.8	5.4	4.7	4.7	4.7	-	-	-
	2月	5.7	5.7	5.8	6.5	6.9	6.1	5.5	5.3	5.8	5.1	5.2	4.9	5.9	5.4	6.5	-	-	-
	3月	22.8	23.5	22.1	19.6	21.2	18.1	23.8	24.1	23.3	16.1	16.2	16.1	30.5	31.2	29.7	-	-	-
	4月	15.7	16.6	14.8	16.0	16.5	15.5	15.7	16.7	14.6	20.1	21.6	18.3	11.8	12.3	11.2	-	-	-
	5月	6.6	6.3	6.9	7.5	6.8	8.2	6.4	6.2	6.6	6.7	6.4	7.0	6.1	6.0	6.2	-	-	-
	6月	5.9	6.2	5.5	5.6	5.5	5.7	6.0	6.4	5.5	5.9	6.1	5.7	6.0	6.7	5.3	-	-	-
	7月	8.3	8.1	8.4	7.1	6.6	7.6	8.6	8.5	8.7	9.4	9.5	9.2	7.9	7.6	8.2	-	-	-
	8月	7.0	6.7	7.2	6.7	6.9	6.5	7.0	6.7	7.5	7.4	6.8	7.9	6.8	6.5	7.1	-	-	-
	9月	6.3	6.4	6.2	6.5	6.6	6.4	6.3	6.4	6.2	6.6	6.6	6.6	6.0	6.1	5.8	-	-	-
	10月	5.9	5.8	6.0	6.2	6.2	6.1	5.8	5.7	5.9	6.4	6.2	6.7	5.2	5.3	5.2	-	-	-
	11月	5.2	4.9	5.5	5.6	5.6	5.7	5.1	4.7	5.4	5.9	5.4	6.4	4.4	4.1	4.6	-	-	-
	12月	5.4	4.8	6.0	6.5	5.7	7.4	5.0	4.5	5.6	5.4	5.1	5.7	4.7	4.0	5.5	-	-	-

第4表 年齢5歳階級別実移動者数

(H31.1.1~R1.12.31)

年 齢	実 移 動 総 数			県 内 移 動			県 外 移 動			
	令和元年	平成30年	増 減 数	令和元年	平成30年	増 減 数	令和元年	平成30年	増 減 数	
実 数 (人)	総 数	27,442	27,872	-430	6,108	6,226	-118	21,334	21,646	-312
	0～14歳	3,056	3,272	-216	825	869	-44	2,231	2,403	-172
	15～64	23,147	23,324	-177	4,844	4,911	-67	18,303	18,413	-110
	65歳以上	1,239	1,276	-37	439	446	-7	800	830	-30
	0～4歳	1,772	1,815	-43	551	515	36	1,221	1,300	-79
	5～9	845	946	-101	173	218	-45	672	728	-56
	10～14	439	511	-72	101	136	-35	338	375	-37
	15～19	2,200	2,053	147	354	378	-24	1,846	1,675	171
	20～24	5,928	5,812	116	870	915	-45	5,058	4,897	161
	25～29	4,530	4,583	-53	1,057	1,030	27	3,473	3,553	-80
	30～34	3,158	3,242	-84	811	785	26	2,347	2,457	-110
	35～39	2,259	2,412	-153	553	581	-28	1,706	1,831	-125
	40～44	1,611	1,714	-103	394	382	12	1,217	1,332	-115
	45～49	1,333	1,325	8	285	298	-13	1,048	1,027	21
	50～54	974	938	36	224	218	6	750	720	30
	55～59	702	714	-12	163	171	-8	539	543	-4
	60～64	452	531	-79	133	153	-20	319	378	-59
	65～69	323	379	-56	91	99	-8	232	280	-48
	70～74	224	217	7	72	67	5	152	150	2
75歳以上	692	680	12	276	280	-4	416	400	16	
割 合 (%)	総 数	100.0	100.0	-	100.0	100.0	-	100.0	100.0	-
	0～14歳	11.1	11.7	-	13.5	14.0	-	10.5	11.1	-
	15～64	84.3	83.7	-	79.3	78.9	-	85.8	85.1	-
	65歳以上	4.5	4.6	-	7.2	7.2	-	3.7	3.8	-
	0～4歳	6.5	6.5	-	9.0	8.3	-	5.7	6.0	-
	5～9	3.1	3.4	-	2.8	3.5	-	3.1	3.4	-
	10～14	1.6	1.8	-	1.7	2.2	-	1.6	1.7	-
	15～19	8.0	7.4	-	5.8	6.1	-	8.7	7.7	-
	20～24	21.6	20.9	-	14.2	14.7	-	23.7	22.6	-
	25～29	16.5	16.4	-	17.3	16.5	-	16.3	16.4	-
	30～34	11.5	11.6	-	13.3	12.6	-	11.0	11.4	-
	35～39	8.2	8.7	-	9.1	9.3	-	8.0	8.5	-
	40～44	5.9	6.1	-	6.5	6.1	-	5.7	6.2	-
	45～49	4.9	4.8	-	4.7	4.8	-	4.9	4.7	-
	50～54	3.5	3.4	-	3.7	3.5	-	3.5	3.3	-
	55～59	2.6	2.6	-	2.7	2.7	-	2.5	2.5	-
	60～64	1.6	1.9	-	2.2	2.5	-	1.5	1.7	-
	65～69	1.2	1.4	-	1.5	1.6	-	1.1	1.3	-
	70～74	0.8	0.8	-	1.2	1.1	-	0.7	0.7	-
75歳以上	2.5	2.4	-	4.5	4.5	-	1.9	1.8	-	

※統計表の数値は、表章単位未満の位で四捨五入をしているため、総数と内訳の合計とは必ずしも一致しない。

県外移動						社会増減			年齢		
転入			転出								
令和元年	平成30年	増減数	令和元年	平成30年	増減数	令和元年	平成30年	増減数			
10,043	10,037	6	11,291	11,609	-318	-1,248	-1,572	324	総数		
1,108	1,182	-74	1,123	1,221	-98	-15	-39	24	0～14歳		
8,524	8,426	98	9,779	9,987	-208	-1,255	-1,561	306	15～64		
411	429	-18	389	401	-12	22	28	-6	65歳以上		
616	665	-49	605	635	-30	11	30	-19	0～4歳		
333	355	-22	339	373	-34	-6	-18	12	5～9		
159	162	-3	179	213	-34	-20	-51	31	10～14		
788	709	79	1,058	966	92	-270	-257	-13	15～19		
2,096	1,934	162	2,962	2,963	-1	-866	-1,029	163	20～24	実数	
1,701	1,718	-17	1,772	1,835	-63	-71	-117	46	25～29		
1,180	1,221	-41	1,167	1,236	-69	13	-15	28	30～34		
832	864	-32	874	967	-93	-42	-103	61	35～39		
560	662	-102	657	670	-13	-97	-8	-89	40～44		
527	484	43	521	543	-22	6	-59	65	45～49		
390	349	41	360	371	-11	30	-22	52	50～54		
264	273	-9	275	270	5	-11	3	-14	55～59		
186	212	-26	133	166	-33	53	46	7	60～64		
134	160	-26	98	120	-22	36	40	-4	65～69		
79	75	4	73	75	-2	6	0	6	70～74		
198	194	4	218	206	12	-20	-12	-8	75歳以上		
100.0	100.0	-	100.0	100.0	-	-	-	-	総数		
11.0	11.8	-	9.9	10.5	-	-	-	-	0～14歳		
84.9	83.9	-	86.6	86.0	-	-	-	-	15～64		
4.1	4.3	-	3.4	3.5	-	-	-	-	65歳以上		
6.1	6.6	-	5.4	5.5	-	-	-	-	0～4歳		
3.3	3.5	-	3.0	3.2	-	-	-	-	5～9		
1.6	1.6	-	1.6	1.8	-	-	-	-	10～14		
7.8	7.1	-	9.4	8.3	-	-	-	-	15～19		
20.9	19.3	-	26.2	25.5	-	-	-	-	20～24	割合	
16.9	17.1	-	15.7	15.8	-	-	-	-	25～29		
11.7	12.2	-	10.3	10.6	-	-	-	-	30～34		
8.3	8.6	-	7.7	8.3	-	-	-	-	35～39		
5.6	6.6	-	5.8	5.8	-	-	-	-	40～44		
5.2	4.8	-	4.6	4.7	-	-	-	-	45～49		
3.9	3.5	-	3.2	3.2	-	-	-	-	50～54		
2.6	2.7	-	2.4	2.3	-	-	-	-	55～59		
1.9	2.1	-	1.2	1.4	-	-	-	-	60～64		
1.3	1.6	-	0.9	1.0	-	-	-	-	65～69		
0.8	0.7	-	0.6	0.6	-	-	-	-	70～74		
2.0	1.9	-	1.9	1.8	-	-	-	-	75歳以上		

第5表 県外地域別、年齢5歳階級別、男女別転入・転出者数

(単位:人)

住所地	合計									0~4歳								
	転入			転出			社会増減			転入			転出			社会増減		
	総数	男	女	総数	男	女	総数	男	女	総数	男	女	総数	男	女	総数	男	女
北海道	114	71	43	104	60	44	10	11	-1	10	4	6	7	2	5	3	2	1
青森県	14	7	7	33	19	14	-19	-12	-7	3	2	1	6	4	2	-3	-2	-1
岩手県	14	5	9	16	9	7	-2	-4	2	0	0	0	1	1	0	-1	-1	0
宮城県	50	30	20	35	23	12	15	7	8	5	2	3	5	3	2	0	-1	1
秋田県	10	5	5	8	2	6	2	3	-1	1	0	1	0	0	0	1	0	1
山形県	13	8	5	22	6	16	-9	2	-11	0	0	0	1	0	1	-1	0	-1
福島県	45	23	22	31	14	17	14	9	5	3	2	1	0	0	0	3	2	1
茨城県	38	18	20	96	40	56	-58	-22	-36	3	2	1	0	0	0	3	2	1
栃木県	49	20	29	36	20	16	13	0	13	6	3	3	2	0	2	4	3	1
群馬県	15	11	4	37	25	12	-22	-14	-8	0	0	0	3	2	1	-3	-2	-1
埼玉県	199	118	81	287	149	138	-88	-31	-57	16	10	6	29	17	12	-13	-7	-6
千葉県	204	119	85	263	148	115	-59	-29	-30	12	7	5	14	4	10	-2	3	-5
東京都	573	322	251	994	557	437	-421	-235	-186	36	17	19	28	8	20	8	9	-1
神奈川県	246	137	109	414	230	184	-168	-93	-75	19	5	14	15	9	6	4	-4	8
新潟県	26	12	14	41	23	18	-15	-11	-4	2	0	2	2	1	1	0	-1	1
富山県	11	3	8	23	13	10	-12	-10	-2	1	0	1	1	0	1	0	0	0
石川県	45	29	16	42	29	13	3	0	3	0	0	0	4	3	1	-4	-3	-1
福井県	21	12	9	43	26	17	-22	-14	-8	0	0	0	1	0	1	-1	0	-1
山梨県	30	18	12	29	20	9	1	-2	3	0	0	0	0	0	0	0	0	0
長野県	34	17	17	50	28	22	-16	-11	-5	2	2	0	3	2	1	-1	0	-1
岐阜県	50	30	20	58	32	26	-8	-2	-6	2	0	2	4	3	1	-2	-3	1
静岡県	118	78	40	118	70	48	0	8	-8	11	4	7	4	2	2	7	2	5
愛知県	260	166	94	313	207	106	-53	-41	-12	14	7	7	17	9	8	-3	-2	-1
三重県	73	49	24	67	46	21	6	3	3	4	2	2	4	2	2	0	0	0
滋賀県	130	61	69	100	56	44	30	5	25	11	7	4	5	5	0	6	2	4
京都府	279	147	132	382	186	196	-103	-39	-64	15	8	7	12	6	6	3	2	1
大阪府	850	411	439	1,260	615	645	-410	-204	-206	69	26	43	40	14	26	29	12	17
兵庫県	840	433	407	924	439	485	-84	-6	-78	59	26	33	41	17	24	18	9	9
奈良県	80	40	40	85	39	46	-5	1	-6	1	1	0	2	1	1	-1	0	-1
和歌山県	35	19	16	44	28	16	-9	-9	0	3	1	2	3	2	1	0	-1	1
島根県	1,339	720	619	1,281	678	603	58	42	16	102	49	53	93	50	43	9	-1	10
岡山県	908	514	394	969	545	424	-61	-31	-30	45	21	24	80	46	34	-35	-25	-10
広島県	753	469	284	796	488	308	-43	-19	-24	39	21	18	48	28	20	-9	-7	-2
山口県	231	150	81	265	173	92	-34	-23	-11	10	3	7	13	6	7	-3	-3	0
徳島県	75	38	37	62	27	35	13	11	2	13	5	8	4	2	2	9	3	6
香川県	106	55	51	122	68	54	-16	-13	-3	8	4	4	12	4	8	-4	0	-4
愛媛県	123	80	43	117	74	43	6	6	0	3	1	2	4	0	4	-1	1	-2
高知県	71	28	43	56	37	19	15	-9	24	4	3	1	4	4	0	0	-1	1
福岡県	311	173	138	300	180	120	11	-7	18	14	7	7	14	8	6	0	-1	1
佐賀県	28	16	12	30	19	11	-2	-3	1	1	1	0	2	2	0	-1	-1	0
長崎県	61	36	25	56	28	28	5	8	-3	3	2	1	4	2	2	-1	0	-1
熊本県	66	42	24	35	24	11	31	18	13	4	4	0	3	2	1	1	2	-1
大分県	50	24	26	34	19	15	16	5	11	6	3	3	3	1	2	3	2	1
宮崎県	31	18	13	22	13	9	9	5	4	0	0	0	2	1	1	-2	-1	-1
鹿児島県	45	26	19	64	36	28	-19	-10	-9	6	3	3	4	3	1	2	0	2
沖縄県	50	29	21	73	39	34	-23	-10	-13	3	0	3	9	5	4	-6	-5	-1
外国	1,307	532	775	981	394	587	326	138	188	47	21	26	51	26	25	-4	-5	1
不詳	22	18	4	73	30	43	-51	-12	-39	0	0	0	1	0	1	-1	0	-1
計	10,043	5,387	4,656	11,291	6,031	5,260	-1,248	-644	-604	616	286	330	605	307	298	11	-21	32

第5表 県外地域別、年齢5歳階級別、男女別転入・転出者数(続き)

(単位:人)

住所地	5～9歳									10～14歳								
	転入			転出			社会増減			転入			転出			社会増減		
	総数	男	女	総数	男	女	総数	男	女	総数	男	女	総数	男	女	総数	男	女
北海道	1	0	1	5	3	2	-4	-3	-1	2	1	1	2	1	1	0	0	0
青森県	1	0	1	2	2	0	-1	-2	1	0	0	0	1	1	0	-1	-1	0
岩手県	1	0	1	0	0	0	1	0	1	1	1	0	0	0	0	1	1	0
宮城県	3	2	1	2	2	0	1	0	1	2	2	0	1	0	1	1	2	-1
秋田県	0	0	0	0	0	0	0	0	0	0	0	0	0	0	0	0	0	0
山形県	0	0	0	0	0	0	0	0	0	0	0	0	0	0	0	0	0	0
福島県	5	2	3	2	0	2	3	2	1	1	1	0	1	1	0	0	0	0
茨城県	1	1	0	2	1	1	-1	0	-1	0	0	0	3	3	0	-3	-3	0
栃木県	3	1	2	2	1	1	1	0	1	2	1	1	1	1	0	1	0	1
群馬県	0	0	0	0	0	0	0	0	0	2	1	1	3	1	2	-1	0	-1
埼玉県	4	4	0	6	0	6	-2	4	-6	3	1	2	7	3	4	-4	-2	-2
千葉県	2	0	2	8	4	4	-6	-4	-2	7	5	2	12	5	7	-5	0	-5
東京都	18	7	11	15	6	9	3	1	2	4	3	1	7	2	5	-3	1	-4
神奈川県	8	3	5	16	6	10	-8	-3	-5	3	2	1	7	4	3	-4	-2	-2
新潟県	0	0	0	1	1	0	-1	-1	0	0	0	0	1	0	1	-1	0	-1
富山県	1	0	1	1	0	1	0	0	0	0	0	0	0	0	0	0	0	0
石川県	2	1	1	1	0	1	1	1	0	1	1	0	2	2	0	-1	-1	0
福井県	1	0	1	2	1	1	-1	-1	0	0	0	0	1	0	1	-1	0	-1
山梨県	0	0	0	0	0	0	0	0	0	0	0	0	0	0	0	0	0	0
長野県	3	0	3	5	3	2	-2	-3	1	0	0	0	2	1	1	-2	-1	-1
岐阜県	0	0	0	3	2	1	-3	-2	-1	2	2	0	0	0	0	2	2	0
静岡県	2	1	1	6	3	3	-4	-2	-2	0	0	0	2	1	1	-2	-1	-1
愛知県	19	13	6	4	2	2	15	11	4	9	5	4	4	3	1	5	2	3
三重県	4	3	1	0	0	0	4	3	1	2	1	1	0	0	0	2	1	1
滋賀県	1	0	1	5	1	4	-4	-1	-3	1	1	0	0	0	0	1	1	0
京都府	10	9	1	6	2	4	4	7	-3	5	2	3	6	2	4	-1	0	-1
大阪府	29	15	14	20	12	8	9	3	6	12	5	7	13	5	8	-1	0	-1
兵庫県	31	16	15	15	9	6	16	7	9	16	10	6	8	6	2	8	4	4
奈良県	2	1	1	7	4	3	-5	-3	-2	5	3	2	2	1	1	3	2	1
和歌山県	1	0	1	0	0	0	1	0	1	1	0	1	0	0	0	1	0	1
島根県	33	21	12	38	15	23	-5	6	-11	19	8	11	15	2	13	4	6	-2
岡山県	31	17	14	31	14	17	0	3	-3	5	4	1	11	4	7	-6	0	-6
広島県	26	14	12	34	19	15	-8	-5	-3	6	3	3	17	7	10	-11	-4	-7
山口県	2	0	2	14	9	5	-12	-9	-3	5	2	3	9	5	4	-4	-3	-1
徳島県	2	1	1	3	1	2	-1	0	-1	1	1	0	1	0	1	0	1	-1
香川県	5	2	3	4	3	1	1	-1	2	3	2	1	4	2	2	-1	0	-1
愛媛県	0	0	0	3	2	1	-3	-2	-1	0	0	0	4	1	3	-4	-1	-3
高知県	1	1	0	1	1	0	0	0	0	0	0	0	2	1	1	-2	-1	-1
福岡県	9	7	2	17	8	9	-8	-1	-7	2	1	1	5	1	4	-3	0	-3
佐賀県	2	2	0	2	1	1	0	1	-1	2	2	0	1	0	1	1	2	-1
長崎県	3	1	2	4	1	3	-1	0	-1	1	0	1	0	0	0	1	0	1
熊本県	5	3	2	0	0	0	5	3	2	5	3	2	0	0	0	5	3	2
大分県	4	1	3	3	1	2	1	0	1	0	0	0	0	0	0	0	0	0
宮崎県	0	0	0	0	0	0	0	0	0	1	1	0	0	0	0	1	1	0
鹿児島県	3	3	0	3	3	0	0	0	0	1	0	1	1	0	1	0	0	0
沖縄県	0	0	0	9	4	5	-9	-4	-5	0	0	0	0	0	0	0	0	0
外国	54	27	27	37	19	18	17	8	9	26	13	13	23	10	13	3	3	0
不詳	0	0	0	0	0	0	0	0	0	1	1	0	0	0	0	1	1	0
計	333	179	154	339	166	173	-6	13	-19	159	89	70	179	76	103	-20	13	-33

第5表 県外地域別、年齢5歳階級別、男女別転入・転出者数(続き)

(単位:人)

住所地	15～19歳									20～24歳								
	転入			転出			社会増減			転入			転出			社会増減		
	総数	男	女	総数	男	女	総数	男	女	総数	男	女	総数	男	女	総数	男	女
北海道	2	1	1	3	1	2	-1	0	-1	18	14	4	16	8	8	2	6	-4
青森県	1	0	1	1	0	1	0	0	0	2	1	1	2	1	1	0	0	0
岩手県	1	0	1	0	0	0	1	0	1	2	0	2	1	0	1	1	0	1
宮城県	5	1	4	2	2	0	3	-1	4	3	3	0	5	3	2	-2	0	-2
秋田県	0	0	0	2	0	2	-2	0	-2	2	1	1	2	0	2	0	1	-1
山形県	1	1	0	2	0	2	-1	1	-2	3	3	0	8	3	5	-5	0	-5
福島県	3	1	2	0	0	0	3	1	2	9	4	5	10	6	4	-1	-2	1
茨城県	4	3	1	4	4	0	0	-1	1	7	2	5	19	12	7	-12	-10	-2
栃木県	3	1	2	1	0	1	2	1	1	6	0	6	3	3	0	3	-3	6
群馬県	2	2	0	4	3	1	-2	-1	-1	1	0	1	10	6	4	-9	-6	-3
埼玉県	15	6	9	16	8	8	-1	-2	1	32	21	11	70	41	29	-38	-20	-18
千葉県	9	6	3	23	14	9	-14	-8	-6	38	20	18	74	45	29	-36	-25	-11
東京都	16	6	10	74	37	37	-58	-31	-27	109	67	42	358	208	150	-249	-141	-108
神奈川県	11	9	2	52	30	22	-41	-21	-20	33	18	15	135	80	55	-102	-62	-40
新潟県	0	0	0	2	0	2	-2	0	-2	8	4	4	8	6	2	0	-2	2
富山県	1	0	1	1	0	1	0	0	0	2	1	1	6	3	3	-4	-2	-2
石川県	1	1	0	1	1	0	0	0	0	10	7	3	7	5	2	3	2	1
福井県	1	0	1	3	1	2	-2	-1	-1	4	2	2	12	7	5	-8	-5	-3
山梨県	3	2	1	5	4	1	-2	-2	0	19	13	6	7	6	1	12	7	5
長野県	4	2	2	5	2	3	-1	0	-1	7	2	5	10	4	6	-3	-2	-1
岐阜県	5	2	3	1	0	1	4	2	2	8	4	4	11	7	4	-3	-3	0
静岡県	8	7	1	10	4	6	-2	3	-5	38	33	5	32	23	9	6	10	-4
愛知県	16	12	4	33	23	10	-17	-11	-6	35	25	10	107	74	33	-72	-49	-23
三重県	6	5	1	8	7	1	-2	-2	0	13	9	4	12	7	5	1	2	-1
滋賀県	22	7	15	16	7	9	6	0	6	25	10	15	26	13	13	-1	-3	2
京都府	17	6	11	70	33	37	-53	-27	-26	72	40	32	130	70	60	-58	-30	-28
大阪府	43	21	22	179	92	87	-136	-71	-65	157	73	84	454	198	256	-297	-125	-172
兵庫県	82	48	34	129	62	67	-47	-14	-33	172	90	82	291	118	173	-119	-28	-91
奈良県	6	3	3	14	6	8	-8	-3	-5	19	9	10	17	8	9	2	1	1
和歌山県	7	2	5	3	1	2	4	1	3	5	4	1	6	5	1	-1	-1	0
島根県	67	40	27	84	44	40	-17	-4	-13	226	113	113	216	116	100	10	-3	13
岡山県	85	47	38	89	52	37	-4	-5	1	254	142	112	238	126	112	16	16	0
広島県	54	39	15	67	45	22	-13	-6	-7	139	82	57	174	115	59	-35	-33	-2
山口県	27	19	8	33	25	8	-6	-6	0	53	39	14	46	37	9	7	2	5
徳島県	1	0	1	7	4	3	-6	-4	-2	10	6	4	14	5	9	-4	1	-5
香川県	5	2	3	6	1	5	-1	1	-2	20	13	7	16	11	5	4	2	2
愛媛県	32	28	4	25	24	1	7	4	3	32	18	14	19	9	10	13	9	4
高知県	12	0	12	5	2	3	7	-2	9	12	4	8	6	4	2	6	0	6
福岡県	28	17	11	27	11	16	1	6	-5	61	32	29	70	42	28	-9	-10	1
佐賀県	2	0	2	1	1	0	1	-1	2	3	0	3	4	3	1	-1	-3	2
長崎県	7	4	3	4	3	1	3	1	2	7	1	6	10	5	5	-3	-4	1
熊本県	3	2	1	2	0	2	1	2	-1	13	8	5	8	5	3	5	3	2
大分県	4	1	3	8	5	3	-4	-4	0	8	5	3	6	3	3	2	2	0
宮崎県	3	1	2	1	0	1	2	1	1	7	3	4	2	1	1	5	2	3
鹿児島県	6	3	3	6	0	6	0	3	-3	8	5	3	6	3	3	2	2	0
沖縄県	5	1	4	3	1	2	2	0	2	5	4	1	9	5	4	-4	-1	-3
外国	151	67	84	24	9	15	127	58	69	378	149	229	247	115	132	131	34	97
不詳	1	1	0	2	0	2	-1	1	-2	1	0	1	22	12	10	-21	-12	-9
計	788	427	361	1,058	569	489	-270	-142	-128	2,096	1,104	992	2,962	1,587	1,375	-866	-483	-383

第5表 県外地域別、年齢5歳階級別、男女別転入・転出者数(続き)

(単位:人)

住所地	25~29歳									30~34歳								
	転入			転出			社会増減			転入			転出			社会増減		
	総数	男	女	総数	男	女	総数	男	女	総数	男	女	総数	男	女	総数	男	女
北海道	14	7	7	12	3	9	2	4	-2	13	8	5	25	18	7	-12	-10	-2
青森県	2	1	1	9	6	3	-7	-5	-2	0	0	0	5	2	3	-5	-2	-3
岩手県	3	1	2	1	0	1	2	1	1	2	1	1	3	2	1	-1	-1	0
宮城県	5	4	1	3	1	2	2	3	-1	5	2	3	1	1	0	4	1	3
秋田県	0	0	0	0	0	0	0	0	0	2	1	1	2	1	1	0	0	0
山形県	2	1	1	8	2	6	-6	-1	-5	0	0	0	1	1	0	-1	-1	0
福島県	9	6	3	6	1	5	3	5	-2	1	1	0	2	2	0	-1	-1	0
茨城県	7	1	6	15	7	8	-8	-6	-2	2	1	1	13	4	9	-11	-3	-8
栃木県	12	5	7	7	5	2	5	0	5	6	3	3	6	3	3	0	0	0
群馬県	3	3	0	6	6	0	-3	-3	0	1	1	0	2	2	0	-1	-1	0
埼玉県	34	22	12	53	22	31	-19	0	-19	21	10	11	32	18	14	-11	-8	-3
千葉県	37	22	15	29	16	13	8	6	2	28	14	14	23	12	11	5	2	3
東京都	100	58	42	172	105	67	-72	-47	-25	79	41	38	114	61	53	-35	-20	-15
神奈川県	40	23	17	57	30	27	-17	-7	-10	35	21	14	31	14	17	4	7	-3
新潟県	3	2	1	6	4	2	-3	-2	-1	1	0	1	6	3	3	-5	-3	-2
富山県	1	0	1	4	1	3	-3	-1	-2	1	0	1	0	0	0	1	0	1
石川県	2	1	1	4	2	2	-2	-1	-1	7	4	3	4	2	2	3	2	1
福井県	1	0	1	8	5	3	-7	-5	-2	4	3	1	6	3	3	-2	0	-2
山梨県	4	1	3	5	2	3	-1	-1	0	0	0	0	2	1	1	-2	-1	-1
長野県	2	2	0	7	5	2	-5	-3	-2	3	2	1	7	3	4	-4	-1	-3
岐阜県	3	1	2	7	1	6	-4	0	-4	10	6	4	5	4	1	5	2	3
静岡県	18	12	6	13	11	2	5	1	4	12	6	6	12	5	7	0	1	-1
愛知県	43	26	17	47	37	10	-4	-11	7	31	18	13	27	17	10	4	1	3
三重県	6	3	3	14	9	5	-8	-6	-2	12	6	6	5	2	3	7	4	3
滋賀県	29	12	17	17	9	8	12	3	9	9	4	5	10	7	3	-1	-3	2
京都府	49	21	28	43	22	21	6	-1	7	31	19	12	23	11	12	8	8	0
大阪府	145	64	81	194	115	79	-49	-51	2	110	52	58	95	46	49	15	6	9
兵庫県	128	63	65	145	73	72	-17	-10	-7	86	41	45	65	28	37	21	13	8
奈良県	8	4	4	10	4	6	-2	0	-2	9	4	5	8	3	5	1	1	0
和歌山県	6	4	2	8	5	3	-2	-1	-1	6	4	2	6	3	3	0	1	-1
島根県	251	124	127	224	112	112	27	12	15	192	98	94	167	92	75	25	6	19
岡山県	135	77	58	144	72	72	-9	5	-14	87	39	48	91	53	38	-4	-14	10
広島県	128	82	46	115	64	51	13	18	-5	83	45	38	68	37	31	15	8	7
山口県	38	30	8	41	28	13	-3	2	-5	27	14	13	26	13	13	1	1	0
徳島県	16	7	9	7	3	4	9	4	5	9	5	4	7	5	2	2	0	2
香川県	17	7	10	13	10	3	4	-3	7	13	5	8	20	10	10	-7	-5	-2
愛媛県	22	12	10	17	10	7	5	2	3	14	9	5	12	7	5	2	2	0
高知県	17	6	11	10	5	5	7	1	6	7	3	4	5	2	3	2	1	1
福岡県	67	36	31	41	30	11	26	6	20	50	28	22	29	13	16	21	15	6
佐賀県	2	1	1	3	3	0	-1	-2	1	3	2	1	1	0	1	2	2	0
長崎県	9	6	3	8	3	5	1	3	-2	8	4	4	6	1	5	2	3	-1
熊本県	15	11	4	7	5	2	8	6	2	7	4	3	4	2	2	3	2	1
大分県	9	3	6	1	1	0	8	2	6	5	4	1	6	3	3	-1	1	-2
宮崎県	1	1	0	4	1	3	-3	0	-3	2	1	1	4	3	1	-2	-2	0
鹿児島県	6	4	2	3	2	1	3	2	1	4	2	2	6	4	2	-2	-2	0
沖縄県	10	7	3	11	5	6	-1	2	-3	4	3	1	13	7	6	-9	-4	-5
外国	240	92	148	205	73	132	35	19	16	137	55	82	146	52	94	-9	3	-12
不詳	2	1	1	8	4	4	-6	-3	-3	1	1	0	15	5	10	-14	-4	-10
計	1,701	877	824	1,772	940	832	-71	-63	-8	1,180	595	585	1,167	588	579	13	7	6

第5表 県外地域別、年齢5歳階級別、男女別転入・転出者数(続き)

(単位:人)

住所地	35～39歳									40～44歳								
	転入			転出			社会増減			転入			転出			社会増減		
	総数	男	女	総数	男	女	総数	男	女	総数	男	女	総数	男	女	総数	男	女
北海道	16	9	7	9	4	5	7	5	2	6	5	1	9	7	2	-3	-2	-1
青森県	2	0	2	4	1	3	-2	-1	-1	2	2	0	3	2	1	-1	0	-1
岩手県	1	1	0	2	2	0	-1	-1	0	2	1	1	1	1	0	1	0	1
宮城県	7	4	3	6	4	2	1	0	1	4	2	2	1	0	1	3	2	1
秋田県	0	0	0	0	0	0	0	0	0	1	1	0	0	0	0	1	1	0
山形県	0	0	0	2	0	2	-2	0	-2	1	1	0	0	0	0	1	1	0
福島県	5	1	4	2	1	1	3	0	3	2	0	2	3	1	2	-1	-1	0
茨城県	1	1	0	12	1	11	-11	0	-11	3	2	1	17	4	13	-14	-2	-12
栃木県	7	4	3	4	2	2	3	2	1	1	0	1	2	2	0	-1	-2	1
群馬県	0	0	0	3	2	1	-3	-2	-1	2	1	1	3	1	2	-1	0	-1
埼玉県	21	12	9	23	17	6	-2	-5	3	19	11	8	23	12	11	-4	-1	-3
千葉県	9	4	5	17	9	8	-8	-5	-3	9	6	3	17	9	8	-8	-3	-5
東京都	49	30	19	73	46	27	-24	-16	-8	47	27	20	42	27	15	5	0	5
神奈川県	21	17	4	23	16	7	-2	1	-3	17	7	10	25	14	11	-8	-7	-1
新潟県	2	1	1	4	2	2	-2	-1	-1	1	1	0	5	2	3	-4	-1	-3
富山県	1	0	1	3	2	1	-2	-2	0	0	0	0	3	3	0	-3	-3	0
石川県	5	2	3	7	5	2	-2	-3	1	1	1	0	3	3	0	-2	-2	0
福井県	2	1	1	4	4	0	-2	-3	1	2	1	1	2	1	1	0	0	0
山梨県	1	1	0	2	1	1	-1	0	-1	1	1	0	1	1	0	0	0	0
長野県	6	2	4	4	2	2	2	0	2	2	1	1	1	1	0	1	0	1
岐阜県	3	3	0	1	0	1	2	3	-1	7	6	1	4	1	3	3	5	-2
静岡県	9	4	5	14	7	7	-5	-3	-2	3	2	1	10	5	5	-7	-3	-4
愛知県	21	13	8	21	10	11	0	3	-3	25	17	8	13	7	6	12	10	2
三重県	9	7	2	5	5	0	4	2	2	2	2	0	1	1	0	1	1	0
滋賀県	5	3	2	7	4	3	-2	-1	-1	5	3	2	0	0	0	5	3	2
京都府	19	10	9	15	5	10	4	5	-1	15	9	6	15	7	8	0	2	-2
大阪府	79	39	40	61	27	34	18	12	6	30	15	15	47	25	22	-17	-10	-7
兵庫県	68	37	31	57	34	23	11	3	8	40	23	17	41	26	15	-1	-3	2
奈良県	10	5	5	3	2	1	7	3	4	6	2	4	3	2	1	3	0	3
和歌山県	1	1	0	6	3	3	-5	-2	-3	1	0	1	3	1	2	-2	-1	-1
島根県	122	75	47	125	68	57	-3	7	-10	66	31	35	86	43	43	-20	-12	-8
岡山県	66	36	30	85	50	35	-19	-14	-5	49	28	21	51	34	17	-2	-6	4
広島県	72	45	27	68	38	30	4	7	-3	38	22	16	65	46	19	-27	-24	-3
山口県	13	8	5	15	10	5	-2	-2	0	17	10	7	17	9	8	0	1	-1
徳島県	6	4	2	5	0	5	1	4	-3	5	2	3	4	3	1	1	-1	2
香川県	8	5	3	7	4	3	1	1	0	5	2	3	11	4	7	-6	-2	-4
愛媛県	5	2	3	5	2	3	0	0	0	3	2	1	12	7	5	-9	-5	-4
高知県	3	1	2	7	5	2	-4	-4	0	2	2	0	4	3	1	-2	-1	-1
福岡県	27	12	15	24	18	6	3	-6	9	20	9	11	25	16	9	-5	-7	2
佐賀県	2	1	1	5	2	3	-3	-1	-2	1	1	0	3	2	1	-2	-1	-1
長崎県	7	5	2	7	4	3	0	1	-1	6	5	1	1	0	1	5	5	0
熊本県	6	3	3	4	4	0	2	-1	3	2	1	1	0	0	0	2	1	1
大分県	6	3	3	2	1	1	4	2	2	3	1	2	1	0	1	2	1	1
宮崎県	4	4	0	2	2	0	2	2	0	2	1	1	2	2	0	0	-1	1
鹿児島県	4	2	2	17	8	9	-13	-6	-7	0	0	0	3	1	2	-3	-1	-2
沖縄県	5	2	3	5	1	4	0	1	-1	4	4	0	4	4	0	0	0	0
外国	95	36	59	88	25	63	7	11	-4	79	26	53	65	17	48	14	9	5
不詳	1	0	1	9	2	7	-8	-2	-6	1	1	0	5	2	3	-4	-1	-3
計	832	456	376	874	462	412	-42	-6	-36	560	298	262	657	359	298	-97	-61	-36

第5表 県外地域別、年齢5歳階級別、男女別転入・転出者数(続き)

(単位:人)

住所地	45～49歳									50～54歳								
	転入			転出			社会増減			転入			転出			社会増減		
	総数	男	女	総数	男	女	総数	男	女	総数	男	女	総数	男	女	総数	男	女
北海道	9	6	3	1	0	1	8	6	2	9	7	2	7	7	0	2	0	2
青森県	1	1	0	0	0	0	1	1	0	0	0	0	0	0	0	0	0	0
岩手県	1	0	1	2	1	1	-1	-1	0	0	0	0	1	0	1	-1	0	-1
宮城県	6	5	1	1	1	0	5	4	1	2	1	1	4	3	1	-2	-2	0
秋田県	0	0	0	0	0	0	0	0	0	1	1	0	1	1	0	0	0	0
山形県	3	1	2	0	0	0	3	1	2	2	1	1	0	0	0	2	1	1
福島県	1	1	0	2	1	1	-1	0	-1	1	1	0	1	0	1	0	1	-1
茨城県	2	0	2	4	2	2	-2	-2	0	2	1	1	0	0	0	2	1	1
栃木県	0	0	0	3	1	2	-3	-1	-2	2	2	0	1	1	0	1	1	0
群馬県	1	1	0	1	1	0	0	0	0	2	1	1	2	1	1	0	0	0
埼玉県	5	5	0	8	4	4	-3	1	-4	10	6	4	6	3	3	4	3	1
千葉県	16	12	4	16	10	6	0	2	-2	10	6	4	13	10	3	-3	-4	1
東京都	32	23	9	38	22	16	-6	1	-7	22	15	7	21	9	12	1	6	-5
神奈川県	12	7	5	14	10	4	-2	-3	1	16	9	7	12	6	6	4	3	1
新潟県	5	2	3	1	1	0	4	1	3	0	0	0	2	2	0	-2	-2	0
富山県	2	1	1	1	1	0	1	0	1	0	0	0	1	1	0	-1	-1	0
石川県	9	5	4	5	2	3	4	3	1	3	2	1	1	1	0	2	1	1
福井県	2	2	0	1	1	0	1	1	0	2	2	0	1	1	0	1	1	0
山梨県	0	0	0	3	2	1	-3	-2	-1	0	0	0	1	1	0	-1	-1	0
長野県	1	1	0	2	1	1	-1	0	-1	2	1	1	2	2	0	0	-1	1
岐阜県	3	1	2	10	7	3	-7	-6	-1	4	3	1	5	3	2	-1	0	-1
静岡県	2	1	1	8	5	3	-6	-4	-2	4	3	1	4	3	1	0	0	0
愛知県	20	14	6	17	11	6	3	3	0	12	7	5	10	7	3	2	0	2
三重県	3	3	0	6	4	2	-3	-1	-2	2	2	0	4	3	1	-2	-1	-1
滋賀県	3	3	0	5	4	1	-2	-1	-1	4	3	1	3	3	0	1	0	1
京都府	11	6	5	18	13	5	-7	-7	0	11	9	2	13	7	6	-2	2	-4
大阪府	43	23	20	35	19	16	8	4	4	32	20	12	18	12	6	14	8	6
兵庫県	42	26	16	26	13	13	16	13	3	28	14	14	31	22	9	-3	-8	5
奈良県	2	0	2	3	1	2	-1	-1	0	5	4	1	3	2	1	2	2	0
和歌山県	1	1	0	3	3	0	-2	-2	0	0	0	0	1	0	1	-1	0	-1
島根県	86	62	24	72	53	19	14	9	5	58	33	25	37	20	17	21	13	8
岡山県	49	40	9	59	38	21	-10	2	-12	27	21	6	34	24	10	-7	-3	-4
広島県	40	24	16	48	31	17	-8	-7	-1	56	44	12	36	25	11	20	19	1
山口県	15	10	5	21	13	8	-6	-3	-3	5	2	3	15	9	6	-10	-7	-3
徳島県	4	4	0	1	1	0	3	3	0	3	1	2	2	0	2	1	1	0
香川県	4	3	1	12	8	4	-8	-5	-3	5	3	2	8	6	2	-3	-3	0
愛媛県	5	4	1	5	4	1	0	0	0	2	1	1	3	3	0	-1	-2	1
高知県	6	4	2	3	2	1	3	2	1	2	2	0	6	6	0	-4	-4	0
福岡県	12	9	3	10	9	1	2	0	2	6	5	1	14	11	3	-8	-6	-2
佐賀県	3	2	1	3	1	2	0	1	-1	4	2	2	2	1	1	2	1	1
長崎県	3	2	1	3	2	1	0	0	0	5	4	1	2	2	0	3	2	1
熊本県	0	0	0	2	1	1	-2	-1	-1	2	2	0	2	2	0	0	0	0
大分県	2	1	1	3	3	0	-1	-2	1	0	0	0	0	0	0	0	0	0
宮崎県	3	2	1	0	0	0	3	2	1	3	3	0	2	1	1	1	2	-1
鹿児島県	3	2	1	1	1	0	2	1	1	0	0	0	3	3	0	-3	-3	0
沖縄県	6	4	2	2	1	1	4	3	1	3	2	1	5	5	0	-2	-3	1
外国	45	15	30	36	16	20	9	-1	10	19	12	7	20	10	10	-1	2	-3
不詳	3	3	0	6	2	4	-3	1	-4	2	2	0	0	0	0	2	2	0
計	527	342	185	521	327	194	6	15	-9	390	260	130	360	239	121	30	21	9

第5表 県外地域別、年齢5歳階級別、男女別転入・転出者数(続き)

(単位:人)

住所地	55～59歳									60～64歳								
	転入			転出			社会増減			転入			転出			社会増減		
	総数	男	女	総数	男	女	総数	男	女	総数	男	女	総数	男	女	総数	男	女
北海道	8	5	3	2	2	0	6	3	3	2	1	1	3	2	1	-1	-1	0
青森県	0	0	0	0	0	0	0	0	0	0	0	0	0	0	0	0	0	0
岩手県	0	0	0	1	1	0	-1	-1	0	0	0	0	0	0	0	0	0	0
宮城県	2	1	1	1	1	0	1	0	1	0	0	0	0	0	0	0	0	0
秋田県	0	0	0	0	0	0	0	0	0	1	0	1	0	0	0	1	0	1
山形県	1	0	1	0	0	0	1	0	1	0	0	0	0	0	0	0	0	0
福島県	3	2	1	1	0	1	2	2	0	1	1	0	0	0	0	1	1	0
茨城県	4	2	2	0	0	0	4	2	2	1	1	0	1	1	0	0	0	0
栃木県	1	0	1	2	1	1	-1	-1	0	0	0	0	0	0	0	0	0	0
群馬県	0	0	0	0	0	0	0	0	0	1	1	0	0	0	0	1	1	0
埼玉県	6	3	3	5	4	1	1	-1	2	3	3	0	2	0	2	1	3	-2
千葉県	6	5	1	7	7	0	-1	-2	1	8	4	4	2	2	0	6	2	4
東京都	12	7	5	17	13	4	-5	-6	1	17	5	12	8	0	8	9	5	4
神奈川県	3	3	0	12	6	6	-9	-3	-6	8	5	3	3	3	0	5	2	3
新潟県	2	1	1	1	0	1	1	1	0	0	0	0	0	0	0	0	0	0
富山県	0	0	0	0	0	0	0	0	0	1	1	0	0	0	0	1	1	0
石川県	2	2	0	1	1	0	1	1	0	1	1	0	1	1	0	0	0	0
福井県	2	1	1	1	1	0	1	0	1	0	0	0	0	0	0	0	0	0
山梨県	0	0	0	0	0	0	0	0	0	1	0	1	0	0	0	1	0	1
長野県	1	1	0	2	2	0	-1	-1	0	0	0	0	0	0	0	0	0	0
岐阜県	1	1	0	3	2	1	-2	-1	-1	0	0	0	1	0	1	-1	0	-1
静岡県	1	0	1	0	0	0	1	0	1	8	5	3	0	0	0	8	5	3
愛知県	5	3	2	6	4	2	-1	-1	0	6	5	1	0	0	0	6	5	1
三重県	2	0	2	3	3	0	-1	-3	2	3	2	1	2	1	1	1	1	0
滋賀県	4	2	2	3	2	1	1	0	1	3	2	1	1	1	0	2	1	1
京都府	8	3	5	8	1	7	0	2	-2	2	1	1	3	1	2	-1	0	-1
大阪府	17	12	5	26	18	8	-9	-6	-3	19	11	8	15	10	5	4	1	3
兵庫県	18	10	8	19	7	12	-1	3	-4	20	9	11	17	8	9	3	1	2
奈良県	2	1	1	3	1	2	-1	0	-1	1	1	0	1	0	1	0	1	-1
和歌山県	1	1	0	2	2	0	-1	-1	0	0	0	0	1	1	0	-1	-1	0
島根県	36	23	13	46	29	17	-10	-6	-4	19	17	2	21	11	10	-2	6	-8
岡山県	28	21	7	25	16	9	3	5	-2	11	9	2	10	6	4	1	3	-2
広島県	38	27	11	23	19	4	15	8	7	14	9	5	9	7	2	5	2	3
山口県	10	8	2	8	7	1	2	1	1	8	5	3	1	0	1	7	5	2
徳島県	2	2	0	1	0	1	1	2	-1	2	0	2	1	1	0	1	-1	2
香川県	4	4	0	5	4	1	-1	0	-1	3	2	1	1	0	1	2	2	0
愛媛県	2	1	1	1	0	1	1	1	0	3	2	1	3	2	1	0	0	0
高知県	3	2	1	3	2	1	0	0	0	0	0	0	0	0	0	0	0	0
福岡県	3	2	1	5	3	2	-2	-1	-1	2	2	0	8	6	2	-6	-4	-2
佐賀県	1	1	0	3	3	0	-2	-2	0	2	1	1	0	0	0	2	1	1
長崎県	1	1	0	3	2	1	-2	-1	-1	1	1	0	3	2	1	-2	-1	-1
熊本県	1	0	1	1	1	0	0	-1	1	0	0	0	1	1	0	-1	-1	0
大分県	1	1	0	1	1	0	0	0	0	0	0	0	0	0	0	0	0	0
宮崎県	3	1	2	2	2	0	1	-1	2	0	0	0	0	0	0	0	0	0
鹿児島県	1	1	0	2	2	0	-1	-1	0	0	0	0	4	2	2	-4	-2	-2
沖縄県	1	0	1	1	0	1	0	0	0	3	2	1	0	0	0	3	2	1
外国	15	4	11	16	8	8	-1	-4	3	10	9	1	8	5	3	2	4	-2
不詳	2	1	1	3	2	1	-1	-1	0	1	1	0	2	1	1	-1	0	-1
計	264	166	98	275	180	95	-11	-14	3	186	119	67	133	75	58	53	44	9

第5表 県外地域別、年齢5歳階級別、男女別転入・転出者数(続き)

(単位:人)

住所地	65～69歳									70～74歳								
	転入			転出			社会増減			転入			転出			社会増減		
	総数	男	女	総数	男	女	総数	男	女	総数	男	女	総数	男	女	総数	男	女
北海道	1	1	0	1	1	0	0	0	0	1	1	0	0	0	0	1	1	0
青森県	0	0	0	0	0	0	0	0	0	0	0	0	0	0	0	0	0	0
岩手県	0	0	0	0	0	0	0	0	0	0	0	0	0	0	0	0	0	0
宮城県	0	0	0	1	1	0	-1	-1	0	0	0	0	2	1	1	-2	-1	-1
秋田県	1	1	0	1	0	1	0	1	-1	1	0	1	0	0	0	1	0	1
山形県	0	0	0	0	0	0	0	0	0	0	0	0	0	0	0	0	0	0
福島県	0	0	0	1	1	0	-1	-1	0	0	0	0	0	0	0	0	0	0
茨城県	0	0	0	1	0	1	-1	0	-1	1	1	0	1	0	1	0	1	-1
栃木県	0	0	0	0	0	0	0	0	0	0	0	0	1	0	1	-1	0	-1
群馬県	0	0	0	0	0	0	0	0	0	0	0	0	0	0	0	0	0	0
埼玉県	3	2	1	1	0	1	2	2	0	3	1	2	3	0	3	0	1	-1
千葉県	4	3	1	0	0	0	4	3	1	3	2	1	0	0	0	3	2	1
東京都	14	6	8	3	2	1	11	4	7	6	6	0	7	3	4	-1	3	-4
神奈川県	6	3	3	3	0	3	3	3	0	6	5	1	1	1	0	5	4	1
新潟県	0	0	0	0	0	0	0	0	0	2	1	1	0	0	0	2	1	1
富山県	0	0	0	1	1	0	-1	-1	0	0	0	0	1	1	0	-1	-1	0
石川県	1	1	0	0	0	0	1	1	0	0	0	0	0	0	0	0	0	0
福井県	0	0	0	0	0	0	0	0	0	0	0	0	0	0	0	0	0	0
山梨県	0	0	0	1	1	0	-1	-1	0	0	0	0	0	0	0	0	0	0
長野県	1	1	0	0	0	0	1	1	0	0	0	0	0	0	0	0	0	0
岐阜県	0	0	0	2	1	1	-2	-1	-1	0	0	0	1	1	0	-1	-1	0
静岡県	1	0	1	0	0	0	1	0	1	1	0	1	2	1	1	-1	-1	0
愛知県	1	0	1	0	0	0	1	0	1	0	0	0	1	0	1	-1	0	-1
三重県	2	2	0	0	0	0	2	2	0	0	0	0	3	2	1	-3	-2	-1
滋賀県	3	1	2	0	0	0	3	1	2	1	1	0	0	0	0	1	1	0
京都府	6	1	5	3	0	3	3	1	2	3	2	1	1	0	1	2	2	0
大阪府	25	17	8	11	4	7	14	13	1	10	7	3	16	6	10	-6	1	-7
兵庫県	19	10	9	7	4	3	12	6	6	9	1	8	6	1	5	3	0	3
奈良県	0	0	0	3	2	1	-3	-2	-1	3	2	1	0	0	0	3	2	1
和歌山県	0	0	0	0	0	0	0	0	0	0	0	0	2	2	0	-2	-2	0
島根県	17	12	5	25	14	11	-8	-2	-6	6	3	3	7	2	5	-1	1	-2
岡山県	6	1	5	6	5	1	0	-4	4	8	4	4	1	0	1	7	4	3
広島県	7	5	2	8	3	5	-1	2	-3	6	4	2	3	0	3	3	4	-1
山口県	0	0	0	2	1	1	-2	-1	-1	0	0	0	1	1	0	-1	-1	0
徳島県	1	0	1	0	0	0	1	0	1	0	0	0	3	1	2	-3	-1	-2
香川県	1	0	1	2	1	1	-1	-1	0	0	0	0	0	0	0	0	0	0
愛媛県	0	0	0	1	1	0	-1	-1	0	0	0	0	2	2	0	-2	-2	0
高知県	1	0	1	0	0	0	1	0	1	0	0	0	0	0	0	0	0	0
福岡県	3	3	0	3	1	2	0	2	-2	2	1	1	0	0	0	2	1	1
佐賀県	0	0	0	0	0	0	0	0	0	0	0	0	0	0	0	0	0	0
長崎県	0	0	0	0	0	0	0	0	0	0	0	0	1	1	0	-1	-1	0
熊本県	1	1	0	1	1	0	0	0	0	1	0	1	0	0	0	1	0	1
大分県	0	0	0	0	0	0	0	0	0	0	0	0	0	0	0	0	0	0
宮崎県	0	0	0	0	0	0	0	0	0	1	0	1	1	0	1	0	0	0
鹿児島県	0	0	0	2	2	0	-2	-2	0	0	0	0	1	1	0	-1	-1	0
沖縄県	1	0	1	1	1	0	0	-1	1	0	0	0	0	0	0	0	0	0
外国	5	2	3	7	4	3	-2	-2	0	3	2	1	5	3	2	-2	-1	-1
不詳	3	3	0	0	0	0	3	3	0	2	2	0	0	0	0	2	2	0
計	134	76	58	98	52	46	36	24	12	79	46	33	73	30	43	6	16	-10

第5表 県外地域別、年齢5歳階級別、男女別転入・転出者数(続き)

(単位:人)

住所地	75~79歳									80~84歳								
	転入			転出			社会増減			転入			転出			社会増減		
	総数	男	女	総数	男	女	総数	男	女	総数	男	女	総数	男	女	総数	男	女
北海道	0	0	0	1	0	1	-1	0	-1	0	0	0	1	1	0	-1	-1	0
青森県	0	0	0	0	0	0	0	0	0	0	0	0	0	0	0	0	0	0
岩手県	0	0	0	2	1	1	-2	-1	-1	0	0	0	0	0	0	0	0	0
宮城県	1	1	0	0	0	0	1	1	0	0	0	0	0	0	0	0	0	0
秋田県	0	0	0	0	0	0	0	0	0	0	0	0	0	0	0	0	0	0
山形県	0	0	0	0	0	0	0	0	0	0	0	0	0	0	0	0	0	0
福島県	0	0	0	0	0	0	0	0	0	0	0	0	0	0	0	0	0	0
茨城県	0	0	0	1	0	1	-1	0	-1	0	0	0	1	1	0	-1	-1	0
栃木県	0	0	0	0	0	0	0	0	0	0	0	0	1	0	1	-1	0	-1
群馬県	0	0	0	0	0	0	0	0	0	0	0	0	0	0	0	0	0	0
埼玉県	2	0	2	0	0	0	2	0	2	0	0	0	2	0	2	-2	0	-2
千葉県	3	1	2	1	0	1	2	1	1	2	1	1	2	0	2	0	1	-1
東京都	3	1	2	5	4	1	-2	-3	1	4	3	1	6	1	5	-2	2	-4
神奈川県	4	0	4	0	0	0	4	0	4	2	0	2	0	0	0	2	0	2
新潟県	0	0	0	0	0	0	0	0	0	0	0	0	1	0	1	-1	0	-1
富山県	0	0	0	0	0	0	0	0	0	0	0	0	0	0	0	0	0	0
石川県	0	0	0	0	0	0	0	0	0	0	0	0	1	1	0	-1	-1	0
福井県	0	0	0	1	1	0	-1	-1	0	0	0	0	0	0	0	0	0	0
山梨県	1	0	1	1	0	1	0	0	0	0	0	0	0	0	0	0	0	0
長野県	0	0	0	0	0	0	0	0	0	0	0	0	0	0	0	0	0	0
岐阜県	0	0	0	0	0	0	0	0	0	0	0	0	0	0	0	0	0	0
静岡県	0	0	0	0	0	0	0	0	0	0	0	0	0	0	0	0	0	0
愛知県	1	1	0	2	2	0	-1	-1	0	1	0	1	1	0	1	0	0	0
三重県	0	0	0	0	0	0	0	0	0	3	2	1	0	0	0	3	2	1
滋賀県	2	1	1	0	0	0	2	1	1	1	1	0	1	0	1	0	1	-1
京都府	1	0	1	4	1	3	-3	-1	-2	1	1	0	3	1	2	-2	0	-2
大阪府	15	6	9	13	7	6	2	-1	3	9	3	6	5	3	2	4	0	4
兵庫県	7	4	3	8	4	4	-1	0	-1	5	1	4	11	4	7	-6	-3	-3
奈良県	0	0	0	2	1	1	-2	-1	-1	1	0	1	2	0	2	-1	0	-1
和歌山県	0	0	0	0	0	0	0	0	0	2	1	1	0	0	0	2	1	1
島根県	11	3	8	7	3	4	4	0	4	13	7	6	5	2	3	8	5	3
岡山県	10	5	5	3	1	2	7	4	3	4	1	3	2	2	0	2	-1	3
広島県	1	0	1	3	2	1	-2	-2	0	2	2	0	1	0	1	1	2	-1
山口県	0	0	0	0	0	0	0	0	0	0	0	0	0	0	0	0	0	0
徳島県	0	0	0	0	0	0	0	0	0	0	0	0	1	1	0	-1	-1	0
香川県	1	1	0	0	0	0	1	1	0	1	0	1	0	0	0	1	0	1
愛媛県	0	0	0	0	0	0	0	0	0	0	0	0	0	0	0	0	0	0
高知県	0	0	0	0	0	0	0	0	0	1	0	1	0	0	0	1	0	1
福岡県	2	1	1	3	2	1	-1	-1	0	2	1	1	3	1	2	-1	0	-1
佐賀県	0	0	0	0	0	0	0	0	0	0	0	0	0	0	0	0	0	0
長崎県	0	0	0	0	0	0	0	0	0	0	0	0	0	0	0	0	0	0
熊本県	0	0	0	0	0	0	0	0	0	0	0	0	0	0	0	0	0	0
大分県	1	1	0	0	0	0	1	1	0	1	0	1	0	0	0	1	0	1
宮崎県	0	0	0	0	0	0	0	0	0	0	0	0	0	0	0	0	0	0
鹿児島県	3	1	2	1	1	0	2	0	2	0	0	0	0	0	0	0	0	0
沖縄県	0	0	0	0	0	0	0	0	0	0	0	0	1	0	1	-1	0	-1
外国	1	1	0	1	1	0	0	0	0	1	0	1	1	0	1	0	0	0
不詳	1	1	0	0	0	0	1	1	0	0	0	0	0	0	0	0	0	0
計	71	29	42	59	31	28	12	-2	14	56	24	32	52	18	34	4	6	-2

第5表 県外地域別、年齢5歳階級別、男女別転入・転出者数(続き)

(単位:人)

住所地	85~89歳									90~94歳								
	転入			転出			社会増減			転入			転出			社会増減		
	総数	男	女	総数	男	女	総数	男	女	総数	男	女	総数	男	女	総数	男	女
北海道	0	0	0	0	0	0	0	0	0	2	1	1	0	0	0	2	1	1
青森県	0	0	0	0	0	0	0	0	0	0	0	0	0	0	0	0	0	0
岩手県	0	0	0	0	0	0	0	0	0	0	0	0	1	0	1	-1	0	-1
宮城県	0	0	0	0	0	0	0	0	0	0	0	0	0	0	0	0	0	0
秋田県	0	0	0	0	0	0	0	0	0	0	0	0	0	0	0	0	0	0
山形県	0	0	0	0	0	0	0	0	0	0	0	0	0	0	0	0	0	0
福島県	1	0	1	0	0	0	1	0	1	0	0	0	0	0	0	0	0	0
茨城県	0	0	0	2	0	2	-2	0	-2	0	0	0	0	0	0	0	0	0
栃木県	0	0	0	0	0	0	0	0	0	0	0	0	0	0	0	0	0	0
群馬県	0	0	0	0	0	0	0	0	0	0	0	0	0	0	0	0	0	0
埼玉県	1	1	0	0	0	0	1	1	0	0	0	0	0	0	0	0	0	0
千葉県	1	1	0	2	0	2	-1	1	-2	0	0	0	2	1	1	-2	-1	-1
東京都	3	0	3	3	2	1	0	-2	2	2	0	2	3	1	2	-1	-1	0
神奈川県	1	0	1	5	1	4	-4	-1	-3	0	0	0	2	0	2	-2	0	-2
新潟県	0	0	0	0	0	0	0	0	0	0	0	0	1	1	0	-1	-1	0
富山県	0	0	0	0	0	0	0	0	0	0	0	0	0	0	0	0	0	0
石川県	0	0	0	0	0	0	0	0	0	0	0	0	0	0	0	0	0	0
福井県	0	0	0	0	0	0	0	0	0	0	0	0	0	0	0	0	0	0
山梨県	0	0	0	0	0	0	0	0	0	0	0	0	1	1	0	-1	-1	0
長野県	0	0	0	0	0	0	0	0	0	0	0	0	0	0	0	0	0	0
岐阜県	1	0	1	0	0	0	1	0	1	1	1	0	0	0	0	1	1	0
静岡県	0	0	0	1	0	1	-1	0	-1	0	0	0	0	0	0	0	0	0
愛知県	1	0	1	0	0	0	1	0	1	0	0	0	2	0	2	-2	0	-2
三重県	0	0	0	0	0	0	0	0	0	0	0	0	0	0	0	0	0	0
滋賀県	0	0	0	1	0	1	-1	0	-1	1	0	1	0	0	0	1	0	1
京都府	2	0	2	6	3	3	-4	-3	-1	1	0	1	2	0	2	-1	0	-1
大阪府	5	2	3	12	1	11	-7	1	-8	1	0	1	5	1	4	-4	-1	-3
兵庫県	6	3	3	5	2	3	1	1	0	2	0	2	1	0	1	1	0	1
奈良県	0	0	0	2	1	1	-2	-1	-1	0	0	0	0	0	0	0	0	0
和歌山県	0	0	0	0	0	0	0	0	0	0	0	0	0	0	0	0	0	0
島根県	6	1	5	9	2	7	-3	-1	-2	7	0	7	2	0	2	5	0	5
岡山県	5	1	4	7	1	6	-2	0	-2	3	0	3	2	1	1	1	1	-1
広島県	1	1	0	5	1	4	-4	0	-4	3	0	3	3	0	3	0	0	0
山口県	0	0	0	2	0	2	-2	0	-2	1	0	1	1	0	1	0	0	0
徳島県	0	0	0	0	0	0	0	0	0	0	0	0	1	0	1	-1	0	-1
香川県	1	0	1	1	0	1	0	0	0	1	0	1	0	0	0	1	0	1
愛媛県	0	0	0	1	0	1	-1	0	-1	0	0	0	0	0	0	0	0	0
高知県	0	0	0	0	0	0	0	0	0	0	0	0	0	0	0	0	0	0
福岡県	0	0	0	1	0	1	-1	0	-1	1	0	1	1	0	1	0	0	0
佐賀県	0	0	0	0	0	0	0	0	0	0	0	0	0	0	0	0	0	0
長崎県	0	0	0	0	0	0	0	0	0	0	0	0	0	0	0	0	0	0
熊本県	1	0	1	0	0	0	1	0	1	0	0	0	0	0	0	0	0	0
大分県	0	0	0	0	0	0	0	0	0	0	0	0	0	0	0	0	0	0
宮崎県	0	0	0	0	0	0	0	0	0	1	0	1	0	0	0	1	0	1
鹿児島県	0	0	0	0	0	0	0	0	0	0	0	0	1	0	1	-1	0	-1
沖縄県	0	0	0	0	0	0	0	0	0	0	0	0	0	0	0	0	0	0
外国	1	1	0	1	1	0	0	0	0	0	0	0	0	0	0	0	0	0
不詳	0	0	0	0	0	0	0	0	0	0	0	0	0	0	0	0	0	0
計	37	11	26	66	15	51	-29	-4	-25	27	2	25	31	6	25	-4	-4	0

第5表 県外地域別、年齢5歳階級別、男女別転入・転出者数(続き)

(単位:人)

住所地	95歳以上								
	転入			転出			社会増減		
	総数	男	女	総数	男	女	総数	男	女
北海道	0	0	0	0	0	0	0	0	0
青森県	0	0	0	0	0	0	0	0	0
岩手県	0	0	0	0	0	0	0	0	0
宮城県	0	0	0	0	0	0	0	0	0
秋田県	0	0	0	0	0	0	0	0	0
山形県	0	0	0	0	0	0	0	0	0
福島県	0	0	0	0	0	0	0	0	0
茨城県	0	0	0	0	0	0	0	0	0
栃木県	0	0	0	0	0	0	0	0	0
群馬県	0	0	0	0	0	0	0	0	0
埼玉県	1	0	1	1	0	1	0	0	0
千葉県	0	0	0	1	0	1	-1	0	-1
東京都	0	0	0	0	0	0	0	0	0
神奈川県	1	0	1	1	0	1	0	0	0
新潟県	0	0	0	0	0	0	0	0	0
富山県	0	0	0	0	0	0	0	0	0
石川県	0	0	0	0	0	0	0	0	0
福井県	0	0	0	0	0	0	0	0	0
山梨県	0	0	0	0	0	0	0	0	0
長野県	0	0	0	0	0	0	0	0	0
岐阜県	0	0	0	0	0	0	0	0	0
静岡県	0	0	0	0	0	0	0	0	0
愛知県	0	0	0	1	1	0	-1	-1	0
三重県	0	0	0	0	0	0	0	0	0
滋賀県	0	0	0	0	0	0	0	0	0
京都府	0	0	0	1	1	0	-1	-1	0
大阪府	0	0	0	1	0	1	-1	0	-1
兵庫県	2	1	1	1	1	0	1	0	1
奈良県	0	0	0	0	0	0	0	0	0
和歌山県	0	0	0	0	0	0	0	0	0
島根県	2	0	2	2	0	2	0	0	0
岡山県	0	0	0	0	0	0	0	0	0
広島県	0	0	0	1	1	0	-1	-1	0
山口県	0	0	0	0	0	0	0	0	0
徳島県	0	0	0	0	0	0	0	0	0
香川県	1	0	1	0	0	0	1	0	1
愛媛県	0	0	0	0	0	0	0	0	0
高知県	0	0	0	0	0	0	0	0	0
福岡県	0	0	0	0	0	0	0	0	0
佐賀県	0	0	0	0	0	0	0	0	0
長崎県	0	0	0	0	0	0	0	0	0
熊本県	0	0	0	0	0	0	0	0	0
大分県	0	0	0	0	0	0	0	0	0
宮崎県	0	0	0	0	0	0	0	0	0
鹿児島県	0	0	0	0	0	0	0	0	0
沖縄県	0	0	0	0	0	0	0	0	0
外国	0	0	0	0	0	0	0	0	0
不詳	0	0	0	0	0	0	0	0	0
計	7	1	6	10	4	6	-3	-3	0

第6表 市町村別自然動態

(H31. 1. 1~R1. 12. 31)

市町村	実数(人)									人口1,000人あたり(‰)		
	自然増減			出生			死亡			自然増減率	出生率	死亡率
	総数	男	女	総数	男	女	総数	男	女			
県計	-3,598	-1,571	-2,027	4,013	2,073	1,940	7,611	3,644	3,967	-6.5	7.2	13.7
市計	-1,990	-839	-1,151	3,164	1,635	1,529	5,154	2,474	2,680	-4.8	7.6	12.4
郡計	-1,608	-732	-876	849	438	411	2,457	1,170	1,287	-11.5	6.1	17.6
東部地区	-1,401	-650	-751	1,521	767	754	2,922	1,417	1,505	-6.2	6.8	13.0
中部地区	-849	-367	-482	728	388	340	1,577	755	822	-8.5	7.3	15.8
西部地区	-1,348	-554	-794	1,764	918	846	3,112	1,472	1,640	-5.8	7.6	13.5
鳥取市	-921	-421	-500	1,332	678	654	2,253	1,099	1,154	-4.9	7.1	11.9
米子市	-455	-159	-296	1,256	661	595	1,711	820	891	-3.1	8.5	11.6
倉吉市	-346	-144	-202	355	189	166	701	333	368	-7.4	7.6	14.9
境港市	-268	-115	-153	221	107	114	489	222	267	-8.2	6.7	14.9
岩美郡	-121	-60	-61	64	31	33	185	91	94	-11.1	5.9	16.9
岩美町	-121	-60	-61	64	31	33	185	91	94	-11.1	5.9	16.9
八頭郡	-359	-169	-190	125	58	67	484	227	257	-14.1	4.9	19.0
若桜町	-64	-29	-35	12	5	7	76	34	42	-21.8	4.1	25.8
智頭町	-89	-40	-49	25	16	9	114	56	58	-13.7	3.8	17.5
八頭町	-206	-100	-106	88	37	51	294	137	157	-12.9	5.5	18.4
東伯郡	-503	-223	-280	373	199	174	876	422	454	-9.5	7.0	16.5
三朝町	-78	-33	-45	23	10	13	101	43	58	-12.8	3.8	16.5
湯梨浜町	-135	-55	-80	130	69	61	265	124	141	-8.4	8.1	16.5
琴浦町	-168	-82	-86	115	60	55	283	142	141	-10.2	7.0	17.1
北栄町	-122	-53	-69	105	60	45	227	113	114	-8.6	7.4	15.9
西伯郡	-402	-174	-228	249	132	117	651	306	345	-10.0	6.2	16.1
日吉津村	5	-2	7	42	23	19	37	25	12	1.4	12.0	10.6
大山町	-188	-83	-105	90	45	45	278	128	150	-12.0	5.7	17.7
南部町	-117	-46	-71	50	32	18	167	78	89	-11.2	4.8	15.9
伯耆町	-102	-43	-59	67	32	35	169	75	94	-9.6	6.3	15.8
日野郡	-223	-106	-117	38	18	20	261	124	137	-22.7	3.9	26.6
日南町	-103	-41	-62	21	14	7	124	55	69	-24.6	5.0	29.6
日野町	-65	-35	-30	9	1	8	74	36	38	-22.4	3.1	25.5
江府町	-55	-30	-25	8	3	5	63	33	30	-20.3	2.9	23.2

※自然増減率、出生率、死亡率については、小数第二位以下を四捨五入して算出

第7表 市町村別移動者数

(H31. 1. 1~R1. 12. 31)

市町村	移動総数			転入								
				転入総数			県外転入			県内転入		
	令和元年	平成30年	増減数	令和元年	平成30年	増減数	令和元年	平成30年	増減数	令和元年	平成30年	増減数
県計	33,550	34,098	-548	16,151	16,263	-112	10,043	10,037	6	6,108	6,226	-118
市計	25,320	25,746	-426	12,272	12,388	-116	8,237	8,308	-71	4,035	4,080	-45
郡計	8,230	8,352	-122	3,879	3,875	4	1,806	1,729	77	2,073	2,146	-73
東部地区	11,823	12,195	-372	5,589	5,633	-44	3,825	3,863	-38	1,764	1,770	-6
中部地区	5,784	5,943	-159	2,731	2,819	-88	1,217	1,323	-106	1,514	1,496	18
西部地区	15,943	15,960	-17	7,831	7,811	20	5,001	4,851	150	2,830	2,960	-130
鳥取市	9,723	10,090	-367	4,663	4,681	-18	3,328	3,382	-54	1,335	1,299	36
米子市	10,114	10,132	-18	4,951	5,072	-121	3,347	3,305	42	1,604	1,767	-163
倉吉市	2,739	2,915	-176	1,279	1,367	-88	591	706	-115	688	661	27
境港市	2,744	2,609	135	1,379	1,268	111	971	915	56	408	353	55
岩美郡	639	696	-57	288	329	-41	153	158	-5	135	171	-36
岩美町	639	696	-57	288	329	-41	153	158	-5	135	171	-36
八頭郡	1,461	1,409	52	638	623	15	344	323	21	294	300	-6
若桜町	195	193	2	78	86	-8	50	54	-4	28	32	-4
智頭町	432	375	57	196	125	71	124	82	42	72	43	29
八頭町	834	841	-7	364	412	-48	170	187	-17	194	225	-31
東伯郡	3,045	3,028	17	1,452	1,452	0	626	617	9	826	835	-9
三朝町	330	318	12	160	148	12	77	71	6	83	77	6
湯梨浜町	1,067	996	71	521	535	-14	185	195	-10	336	340	-4
琴浦町	951	923	28	449	405	44	267	219	48	182	186	-4
北栄町	697	791	-94	322	364	-42	97	132	-35	225	232	-7
西伯郡	2,480	2,617	-137	1,240	1,222	18	547	503	44	693	719	-26
日吉津村	362	419	-57	176	214	-38	53	90	-37	123	124	-1
大山町	907	891	16	465	427	38	219	192	27	246	235	11
南部町	550	667	-117	264	289	-25	144	132	12	120	157	-37
伯耆町	661	640	21	335	292	43	131	89	42	204	203	1
日野郡	605	602	3	261	249	12	136	128	8	125	121	4
日南町	238	230	8	114	100	14	63	56	7	51	44	7
日野町	210	194	16	87	82	5	40	35	5	47	47	0
江府町	157	178	-21	60	67	-7	33	37	-4	27	30	-3

(単位:人、‰)

転 出									社会増減数			社会増減率 (人口1,000人あたり) (‰)		市 町 村
転 出 総 数			県 外 転 出			県 内 転 出								
令和 元年	平成 30年	増減数	令和 元年	平成 30年	増減数	令和 元年	平成 30年	増減数	令和 元年	平成 30年	増減数	令和 元年	平成 30年	
17,399	17,835	-436	11,291	11,609	-318	6,108	6,226	-118	-1,248	-1,572	324	-2.2	-2.8	県 計
13,048	13,358	-310	9,330	9,537	-207	3,718	3,821	-103	-776	-970	194	-1.9	-2.3	市 計
4,351	4,477	-126	1,961	2,072	-111	2,390	2,405	-15	-472	-602	130	-3.4	-4.3	郡 計
6,234	6,562	-328	4,405	4,698	-293	1,829	1,864	-35	-645	-929	284	-2.9	-4.1	東部地区
3,053	3,124	-71	1,503	1,518	-15	1,550	1,606	-56	-322	-305	-17	-3.2	-3.0	中部地区
8,112	8,149	-37	5,383	5,393	-10	2,729	2,756	-27	-281	-338	57	-1.2	-1.5	西部地区
5,060	5,409	-349	3,884	4,136	-252	1,176	1,273	-97	-397	-728	331	-2.1	-3.8	鳥 取 市
5,163	5,060	103	3,740	3,695	45	1,423	1,365	58	-212	12	-224	-1.4	0.1	米 子 市
1,460	1,548	-88	739	758	-19	721	790	-69	-181	-181	0	-3.9	-3.8	倉 吉 市
1,365	1,341	24	967	948	19	398	393	5	14	-73	87	0.4	-2.2	境 港 市
351	367	-16	172	188	-16	179	179	0	-63	-38	-25	-5.8	-3.4	岩 美 郡
351	367	-16	172	188	-16	179	179	0	-63	-38	-25	-5.8	-3.4	岩 美 町
823	786	37	349	374	-25	474	412	62	-185	-163	-22	-7.3	-6.3	八 頭 郡
117	107	10	48	58	-10	69	49	20	-39	-21	-18	-13.3	-6.9	若 桜 町
236	250	-14	111	140	-29	125	110	15	-40	-125	85	-6.1	-18.7	智 頭 町
470	429	41	190	176	14	280	253	27	-106	-17	-89	-6.6	-1.0	八 頭 町
1,593	1,576	17	764	760	4	829	816	13	-141	-124	-17	-2.7	-2.3	東 伯 郡
170	170	0	89	92	-3	81	78	3	-10	-22	12	-1.6	-3.5	三 朝 町
546	461	85	242	225	17	304	236	68	-25	74	-99	-1.6	4.6	湯 梨 浜 町
502	518	-16	269	258	11	233	260	-27	-53	-113	60	-3.2	-6.7	琴 浦 町
375	427	-52	164	185	-21	211	242	-31	-53	-63	10	-3.7	-4.4	北 栄 町
1,240	1,395	-155	564	608	-44	676	787	-111	0	-173	173	0.0	-4.2	西 伯 郡
186	205	-19	70	94	-24	116	111	5	-10	9	-19	-2.9	2.5	日 吉 津 村
442	464	-22	198	215	-17	244	249	-5	23	-37	60	1.5	-2.3	大 山 町
286	378	-92	143	151	-8	143	227	-84	-22	-89	67	-2.1	-8.4	南 部 町
326	348	-22	153	148	5	173	200	-27	9	-56	65	0.8	-5.2	伯 耆 町
344	353	-9	112	142	-30	232	211	21	-83	-104	21	-8.5	-10.3	日 野 郡
124	130	-6	46	53	-7	78	77	1	-10	-30	20	-2.4	-7.0	日 南 町
123	112	11	25	45	-20	98	67	31	-36	-30	-6	-12.4	-10.0	日 野 町
97	111	-14	41	44	-3	56	67	-11	-37	-44	7	-13.6	-15.8	江 府 町

※社会増減率については、小数第二位以下を四捨五入して算出

第8表 県内移動者数

(H31.1.1～R1.12.31)

(単位:人)

転入地	総計	従前の住所地																		
		鳥取市	米子市	倉吉市	境港市	岩美町	若桜町	智頭町	八頭町	三朝町	湯梨浜町	琴浦町	北栄町	日吉津村	大山町	南部町	伯耆町	日南町	日野町	江府町
鳥取市	1,335	—	388	173	45	156	46	93	235	12	56	36	27	7	19	13	10	4	10	5
米子市	1,604	386	—	136	288	5	3	8	13	4	36	59	39	84	165	100	128	54	62	34
倉吉市	688	196	109	—	21	3	2	3	7	44	137	58	86	6	4	1	4	3	4	0
境港市	408	36	312	6	—	1	0	0	2	2	0	8	2	1	17	7	7	5	1	1
岩美町	135	112	3	9	6	—	0	1	2	0	0	2	0	0	0	0	0	0	0	0
若桜町	28	14	1	2	0	0	—	0	7	0	4	0	0	0	0	0	0	0	0	0
智頭町	72	57	2	3	0	3	1	—	4	0	2	0	0	0	0	0	0	0	0	0
八頭町	194	143	13	4	1	2	10	12	—	0	1	2	1	0	0	2	2	0	1	0
三朝町	83	13	6	35	2	0	2	0	2	—	13	4	6	0	0	0	0	0	0	0
湯梨浜町	336	76	22	163	3	8	0	5	4	10	—	19	21	2	2	0	0	1	0	0
琴浦町	182	26	32	68	7	1	0	0	0	4	9	—	21	0	8	4	0	0	1	1
北栄町	225	42	18	96	1	0	0	0	2	5	38	20	—	0	3	0	0	0	0	0
日吉津村	123	12	68	7	1	0	5	0	0	0	0	2	4	—	9	2	7	0	2	4
大山町	246	25	162	10	4	0	0	3	0	0	2	17	3	7	—	5	3	3	2	0
南部町	120	13	89	1	1	0	0	0	0	0	1	1	0	5	1	—	6	2	0	0
伯耆町	204	11	135	4	7	0	0	0	2	0	4	3	1	3	8	3	—	6	10	7
日南町	51	2	27	1	8	0	0	0	0	0	1	2	0	0	3	3	2	—	2	0
日野町	47	11	22	3	1	0	0	0	0	0	0	0	0	0	1	2	3	0	—	4
江府町	27	1	14	0	2	0	0	0	0	0	0	0	0	1	4	1	1	0	3	—
総計	6,108	1,176	1,423	721	398	179	69	125	280	81	304	233	211	116	244	143	173	78	98	56
転出入超過	—	159	181	-33	10	-44	-41	-53	-86	2	32	-51	14	7	2	-23	31	-27	-51	-29

第8表 県内移動者数（男）

(H31.1.1~R1.12.31)

(単位:人)

転入地	総計	従前の住所地																		
		鳥取市	米子市	倉吉市	境港市	岩美町	若桜町	智頭町	八頭町	三朝町	湯梨浜町	琴浦町	北栄町	日吉津村	大山町	南部町	伯耆町	日南町	日野町	江府町
鳥取市	702	—	224	85	27	73	26	44	120	5	29	16	13	5	11	6	5	2	8	3
米子市	811	221	—	64	157	1	2	2	6	2	16	33	17	31	75	45	63	28	31	17
倉吉市	340	106	55	—	8	3	0	0	3	22	68	26	38	4	1	0	1	3	2	0
境港市	213	25	156	4	—	1	0	0	1	1	0	5	1	0	7	4	2	5	0	1
岩美町	69	56	2	2	6	—	0	1	1	0	0	1	0	0	0	0	0	0	0	0
若桜町	10	6	0	1	0	0	—	0	1	0	2	0	0	0	0	0	0	0	0	0
智頭町	37	29	0	2	0	2	0	—	2	0	2	0	0	0	0	0	0	0	0	0
八頭町	84	62	5	2	1	0	2	6	—	0	1	1	1	0	0	1	1	0	1	0
三朝町	39	7	3	15	0	0	1	0	2	—	8	2	1	0	0	0	0	0	0	0
湯梨浜町	160	37	9	79	2	3	0	3	3	3	—	10	9	0	2	0	0	0	0	0
琴浦町	78	11	9	33	3	1	0	0	0	0	4	—	10	0	4	2	0	0	1	0
北栄町	117	17	11	51	1	0	0	0	2	1	25	7	—	0	2	0	0	0	0	0
日吉津村	54	3	28	4	0	0	2	0	0	0	0	2	3	—	3	1	4	0	2	2
大山町	116	10	76	7	3	0	0	1	0	0	0	9	1	3	—	3	1	1	1	0
南部町	56	7	44	1	0	0	0	0	0	0	0	1	0	1	0	—	1	1	0	0
伯耆町	92	8	63	1	2	0	0	0	1	0	2	1	0	1	2	0	—	3	4	4
日南町	26	0	18	1	2	0	0	0	0	0	1	1	0	0	1	0	0	—	2	0
日野町	24	8	10	2	1	0	0	0	0	0	0	0	0	0	0	0	3	0	—	0
江府町	13	1	6	0	1	0	0	0	0	0	0	0	0	1	1	0	1	0	2	—
総計	3,041	614	719	354	214	84	33	57	142	34	158	115	94	46	109	62	82	43	54	27
転出入超過	—	88	92	-14	-1	-15	-23	-20	-58	5	2	-37	23	8	7	-6	10	-17	-30	-14

第8表 県内移動者数（女）

(H31.1.1~R1.12.31)

(単位:人)

転入地	総計	従前の住所地																		
		鳥取市	米子市	倉吉市	境港市	岩美町	若桜町	智頭町	八頭町	三朝町	湯梨浜町	琴浦町	北栄町	日吉津村	大山町	南部町	伯耆町	日南町	日野町	江府町
鳥取市	633	—	164	88	18	83	20	49	115	7	27	20	14	2	8	7	5	2	2	2
米子市	793	165	—	72	131	4	1	6	7	2	20	26	22	53	90	55	65	26	31	17
倉吉市	348	90	54	—	13	0	2	3	4	22	69	32	48	2	3	1	3	0	2	0
境港市	195	11	156	2	—	0	0	0	1	1	0	3	1	1	10	3	5	0	1	0
岩美町	66	56	1	7	0	—	0	0	1	0	0	1	0	0	0	0	0	0	0	0
若桜町	18	8	1	1	0	0	—	0	6	0	2	0	0	0	0	0	0	0	0	0
智頭町	35	28	2	1	0	1	1	—	2	0	0	0	0	0	0	0	0	0	0	0
八頭町	110	81	8	2	0	2	8	6	—	0	0	1	0	0	0	1	1	0	0	0
三朝町	44	6	3	20	2	0	1	0	0	—	5	2	5	0	0	0	0	0	0	0
湯梨浜町	176	39	13	84	1	5	0	2	1	7	—	9	12	2	0	0	0	1	0	0
琴浦町	104	15	23	35	4	0	0	0	0	4	5	—	11	0	4	2	0	0	0	1
北栄町	108	25	7	45	0	0	0	0	0	4	13	13	—	0	1	0	0	0	0	0
日吉津村	69	9	40	3	1	0	3	0	0	0	0	0	1	—	6	1	3	0	0	2
大山町	130	15	86	3	1	0	0	2	0	0	2	8	2	4	—	2	2	2	1	0
南部町	64	6	45	0	1	0	0	0	0	0	1	0	0	4	1	—	5	1	0	0
伯耆町	112	3	72	3	5	0	0	0	1	0	2	2	1	2	6	3	—	3	6	3
日南町	25	2	9	0	6	0	0	0	0	0	0	1	0	0	2	3	2	—	0	0
日野町	23	3	12	1	0	0	0	0	0	0	0	0	0	0	1	2	0	0	—	4
江府町	14	0	8	0	1	0	0	0	0	0	0	0	0	0	3	1	0	0	1	—
総計	3,067	562	704	367	184	95	36	68	138	47	146	118	117	70	135	81	91	35	44	29
転出入超過	—	71	89	-19	11	-29	-18	-33	-28	-3	30	-14	-9	-1	-5	-17	21	-10	-21	-15

第9表 市町村別、県外地域別、男女別転入・転出者数

(単位:人)

住所地	鳥取県									鳥取市								
	転入			転出			社会増減			転入			転出			社会増減		
	総数	男	女	総数	男	女	総数	男	女	総数	男	女	総数	男	女	総数	男	女
北海道	114	71	43	104	60	44	10	11	-1	24	20	4	25	15	10	-1	5	-6
青森県	14	7	7	33	19	14	-19	-12	-7	3	2	1	13	8	5	-10	-6	-4
岩手県	14	5	9	16	9	7	-2	-4	2	8	3	5	6	3	3	2	0	2
宮城県	50	30	20	35	23	12	15	7	8	17	10	7	14	9	5	3	1	2
秋田県	10	5	5	8	2	6	2	3	-1	5	1	4	1	0	1	4	1	3
山形県	13	8	5	22	6	16	-9	2	-11	6	3	3	4	2	2	2	1	1
福島県	45	23	22	31	14	17	14	9	5	9	6	3	6	3	3	3	3	0
茨城県	38	18	20	96	40	56	-58	-22	-36	10	3	7	30	18	12	-20	-15	-5
栃木県	49	20	29	36	20	16	13	0	13	22	11	11	15	7	8	7	4	3
群馬県	15	11	4	37	25	12	-22	-14	-8	7	4	3	9	7	2	-2	-3	1
埼玉県	199	118	81	287	149	138	-88	-31	-57	58	31	27	97	46	51	-39	-15	-24
千葉県	204	119	85	263	148	115	-59	-29	-30	57	29	28	93	57	36	-36	-28	-8
東京都	573	322	251	994	557	437	-421	-235	-186	210	126	84	369	213	156	-159	-87	-72
神奈川県	246	137	109	414	230	184	-168	-93	-75	89	47	42	128	85	43	-39	-38	-1
新潟県	26	12	14	41	23	18	-15	-11	-4	11	5	6	16	9	7	-5	-4	-1
富山県	11	3	8	23	13	10	-12	-10	-2	8	2	6	8	4	4	0	-2	2
石川県	45	29	16	42	29	13	3	0	3	10	7	3	15	13	2	-5	-6	1
福井県	21	12	9	43	26	17	-22	-14	-8	11	4	7	18	10	8	-7	-6	-1
山梨県	30	18	12	29	20	9	1	-2	3	4	3	1	11	8	3	-7	-5	-2
長野県	34	17	17	50	28	22	-16	-11	-5	12	5	7	21	13	8	-9	-8	-1
岐阜県	50	30	20	58	32	26	-8	-2	-6	13	9	4	27	16	11	-14	-7	-7
静岡県	118	78	40	118	70	48	0	8	-8	21	11	10	43	28	15	-22	-17	-5
愛知県	260	166	94	313	207	106	-53	-41	-12	99	68	31	96	55	41	3	13	-10
三重県	73	49	24	67	46	21	6	3	3	25	15	10	23	18	5	2	-3	5
滋賀県	130	61	69	100	56	44	30	5	25	51	31	20	43	22	21	8	9	-1
京都府	279	147	132	382	186	196	-103	-39	-64	97	47	50	130	64	66	-33	-17	-16
大阪府	850	411	439	1,260	615	645	-410	-204	-206	287	141	146	505	257	248	-218	-116	-102
兵庫県	840	433	407	924	439	485	-84	-6	-78	384	197	187	435	217	218	-51	-20	-31
奈良県	80	40	40	85	39	46	-5	1	-6	23	9	14	28	12	16	-5	-3	-2
和歌山県	35	19	16	44	28	16	-9	-9	0	14	11	3	25	17	8	-11	-6	-5
鳥根県	1,339	720	619	1,281	678	603	58	42	16	264	159	105	244	149	95	20	10	10
岡山県	908	514	394	969	545	424	-61	-31	-30	283	171	112	365	190	175	-82	-19	-63
広島県	753	469	284	796	488	308	-43	-19	-24	279	177	102	266	169	97	13	8	5
山口県	231	150	81	265	173	92	-34	-23	-11	62	38	24	70	38	32	-8	0	-8
徳島県	75	38	37	62	27	35	13	11	2	23	14	9	31	16	15	-8	-2	-6
香川県	106	55	51	122	68	54	-16	-13	-3	44	20	24	51	27	24	-7	-7	0
愛媛県	123	80	43	117	74	43	6	6	0	45	20	25	51	26	25	-6	-6	0
高知県	71	28	43	56	37	19	15	-9	24	23	12	11	13	9	4	10	3	7
福岡県	311	173	138	300	180	120	11	-7	18	95	59	36	83	47	36	12	12	0
佐賀県	28	16	12	30	19	11	-2	-3	1	8	4	4	13	7	6	-5	-3	-2
長崎県	61	36	25	56	28	28	5	8	-3	14	8	6	17	10	7	-3	-2	-1
熊本県	66	42	24	35	24	11	31	18	13	18	11	7	9	7	2	9	4	5
大分県	50	24	26	34	19	15	16	5	11	19	9	10	13	6	7	6	3	3
宮崎県	31	18	13	22	13	9	9	5	4	15	10	5	8	5	3	7	5	2
鹿児島県	45	26	19	64	36	28	-19	-10	-9	13	7	6	16	10	6	-3	-3	0
沖縄県	50	29	21	73	39	34	-23	-10	-13	14	8	6	12	7	5	2	1	1
外国	1,307	532	775	981	394	587	326	138	188	502	210	292	368	156	212	134	54	80
不詳	22	18	4	73	30	43	-51	-12	-39	12	11	1	0	0	0	12	11	1
計	10,043	5,387	4,656	11,291	6,031	5,260	-1,248	-644	-604	3,328	1,809	1,519	3,884	2,115	1,769	-556	-306	-250

第9表 市町村別、県外地域別、男女別転入・転出者数(続き)

(単位:人)

住所地	米子市									倉吉市								
	転入			転出			社会増減			転入			転出			社会増減		
	総数	男	女	総数	男	女	総数	男	女	総数	男	女	総数	男	女	総数	男	女
北海道	31	15	16	47	26	21	-16	-11	-5	6	3	3	3	3	0	3	0	3
青森県	6	2	4	9	6	3	-3	-4	1	0	0	0	0	0	0	0	0	0
岩手県	4	1	3	6	5	1	-2	-4	2	0	0	0	2	1	1	-2	-1	-1
宮城県	17	10	7	16	10	6	1	0	1	1	0	1	0	0	0	1	0	1
秋田県	2	2	0	4	1	3	-2	1	-3	0	0	0	0	0	0	0	0	0
山形県	4	2	2	3	3	0	1	-1	2	0	0	0	1	0	1	-1	0	-1
福島県	12	8	4	4	3	1	8	5	3	4	2	2	3	2	1	1	0	1
茨城県	13	7	6	25	9	16	-12	-2	-10	3	0	3	3	2	1	0	-2	2
栃木県	13	6	7	14	9	5	-1	-3	2	1	1	0	1	1	0	0	0	0
群馬県	2	2	0	10	8	2	-8	-6	-2	2	2	0	6	3	3	-4	-1	-3
埼玉県	58	33	25	101	47	54	-43	-14	-29	14	9	5	13	11	2	1	-2	3
千葉県	58	37	21	99	56	43	-41	-19	-22	8	7	1	20	9	11	-12	-2	-10
東京都	182	100	82	327	183	144	-145	-83	-62	30	15	15	71	38	33	-41	-23	-18
神奈川県	79	45	34	156	86	70	-77	-41	-36	26	14	12	28	11	17	-2	3	-5
新潟県	6	2	4	13	8	5	-7	-6	-1	1	0	1	2	1	1	-1	-1	0
富山県	2	1	1	12	7	5	-10	-6	-4	1	0	1	0	0	0	1	0	1
石川県	12	7	5	11	6	5	1	1	0	6	4	2	1	1	0	5	3	2
福井県	4	3	1	12	8	4	-8	-5	-3	1	1	0	2	2	0	-1	-1	0
山梨県	1	1	0	7	5	2	-6	-4	-2	1	0	1	1	1	0	0	-1	1
長野県	5	5	0	12	6	6	-7	-1	-6	9	3	6	11	6	5	-2	-3	1
岐阜県	22	14	8	17	8	9	5	6	-1	1	1	0	1	1	0	0	0	0
静岡県	33	20	13	29	16	13	4	4	0	4	3	1	2	2	0	2	1	1
愛知県	78	46	32	111	71	40	-33	-25	-8	14	6	8	17	10	7	-3	-4	1
三重県	31	21	10	25	15	10	6	6	0	8	8	0	14	11	3	-6	-3	-3
滋賀県	42	18	24	31	20	11	11	-2	13	6	4	2	3	2	1	3	2	1
京都府	77	37	40	113	53	60	-36	-16	-20	30	15	15	27	13	14	3	2	1
大阪府	265	143	122	333	164	169	-68	-21	-47	59	25	34	84	35	49	-25	-10	-15
兵庫県	200	103	97	222	110	112	-22	-7	-15	57	32	25	64	27	37	-7	5	-12
奈良県	28	14	14	24	11	13	4	3	1	7	6	1	2	1	1	5	5	0
和歌山県	3	2	1	11	7	4	-8	-5	-3	5	1	4	0	0	0	5	1	4
島根県	733	379	354	648	343	305	85	36	49	57	32	25	71	37	34	-14	-5	-9
岡山県	335	186	149	341	215	126	-6	-29	23	91	57	34	74	45	29	17	12	5
広島県	286	178	108	304	184	120	-18	-6	-12	31	23	8	71	39	32	-40	-16	-24
山口県	81	48	33	117	83	34	-36	-35	-1	14	5	9	28	17	11	-14	-12	-2
徳島県	39	20	19	21	7	14	18	13	5	2	0	2	3	1	2	-1	-1	0
香川県	29	19	10	33	22	11	-4	-3	-1	6	2	4	10	3	7	-4	-1	-3
愛媛県	61	47	14	34	22	12	27	25	2	2	2	0	4	4	0	-2	-2	0
高知県	26	8	18	30	22	8	-4	-14	10	4	2	2	3	1	2	1	1	0
福岡県	108	60	48	124	74	50	-16	-14	-2	14	8	6	7	5	2	7	3	4
佐賀県	15	10	5	17	12	5	-2	-2	0	0	0	0	0	0	0	0	0	0
長崎県	27	13	14	17	11	6	10	2	8	2	2	0	3	2	1	-1	0	-1
熊本県	33	21	12	16	13	3	17	8	9	3	3	0	2	0	2	1	3	-2
大分県	20	9	11	10	4	6	10	5	5	2	2	0	2	1	1	0	1	-1
宮崎県	8	5	3	6	4	2	2	1	1	1	0	1	1	0	1	0	0	0
鹿児島県	20	12	8	20	12	8	0	0	0	0	0	0	0	0	0	0	0	0
沖縄県	17	10	7	32	19	13	-15	-9	-6	1	1	0	4	1	3	-3	0	-3
外国	210	98	112	166	62	104	44	36	8	56	23	33	66	34	32	-10	-11	1
不詳	9	6	3	0	0	0	9	6	3	0	0	0	8	6	2	-8	-6	-2
計	3,347	1,836	1,511	3,740	2,076	1,664	-393	-240	-153	591	324	267	739	390	349	-148	-66	-82

第9表 市町村別、県外地域別、男女別転入・転出者数(続き)

(単位:人)

住所地	境港市									岩美町								
	転入			転出			社会増減			転入			転出			社会増減		
	総数	男	女	総数	男	女	総数	男	女	総数	男	女	総数	男	女	総数	男	女
北海道	34	22	12	16	11	5	18	11	7	2	2	0	0	0	0	2	2	0
青森県	1	1	0	5	2	3	-4	-1	-3	0	0	0	0	0	0	0	0	0
岩手県	0	0	0	1	0	1	-1	0	-1	2	1	1	0	0	0	2	1	1
宮城県	14	9	5	2	1	1	12	8	4	0	0	0	0	0	0	0	0	0
秋田県	1	1	0	1	1	0	0	0	0	0	0	0	0	0	0	0	0	0
山形県	1	1	0	0	0	0	1	1	0	0	0	0	0	0	0	0	0	0
福島県	8	5	3	2	1	1	6	4	2	0	0	0	2	0	2	-2	0	-2
茨城県	7	4	3	24	3	21	-17	1	-18	1	1	0	2	2	0	-1	-1	0
栃木県	7	2	5	2	1	1	5	1	4	0	0	0	2	1	1	-2	-1	-1
群馬県	2	1	1	3	2	1	-1	-1	0	0	0	0	0	0	0	0	0	0
埼玉県	45	30	15	39	22	17	6	8	-2	0	0	0	3	1	2	-3	-1	-2
千葉県	20	9	11	15	10	5	5	-1	6	5	2	3	3	0	3	2	2	0
東京都	54	31	23	62	35	27	-8	-4	-4	9	4	5	4	2	2	5	2	3
神奈川県	11	8	3	28	16	12	-17	-8	-9	0	0	0	6	2	4	-6	-2	-4
新潟県	1	1	0	9	4	5	-8	-3	-5	0	0	0	0	0	0	0	0	0
富山県	0	0	0	2	1	1	-2	-1	-1	0	0	0	0	0	0	0	0	0
石川県	11	9	2	10	7	3	1	2	-1	0	0	0	0	0	0	0	0	0
福井県	2	1	1	7	4	3	-5	-3	-2	1	1	0	0	0	0	1	1	0
山梨県	1	1	0	0	0	0	1	1	0	0	0	0	2	1	1	-2	-1	-1
長野県	0	0	0	2	2	0	-2	-2	0	0	0	0	1	0	1	-1	0	-1
岐阜県	7	3	4	4	3	1	3	0	3	0	0	0	2	1	1	-2	-1	-1
静岡県	45	37	8	18	11	7	27	26	1	1	0	1	2	1	1	-1	-1	0
愛知県	39	27	12	35	29	6	4	-2	6	1	1	0	2	2	0	-1	-1	0
三重県	0	0	0	0	0	0	0	0	0	0	0	0	0	0	0	0	0	0
滋賀県	23	1	22	3	1	2	20	0	20	1	1	0	1	1	0	0	0	0
京都府	32	23	9	39	25	14	-7	-2	-5	4	2	2	12	5	7	-8	-3	-5
大阪府	48	20	28	61	22	39	-13	-2	-11	25	8	17	24	8	16	1	0	1
兵庫県	25	8	17	33	12	21	-8	-4	-4	23	8	15	25	13	12	-2	-5	3
奈良県	7	5	2	6	3	3	1	2	-1	1	0	1	0	0	0	1	0	1
和歌山県	7	3	4	3	1	2	4	2	2	0	0	0	0	0	0	0	0	0
島根県	153	75	78	161	84	77	-8	-9	1	9	4	5	4	2	2	5	2	3
岡山県	53	19	34	41	19	22	12	0	12	5	3	2	10	6	4	-5	-3	-2
広島県	44	30	14	52	33	19	-8	-3	-5	11	9	2	11	10	1	0	-1	1
山口県	58	49	9	19	15	4	39	34	5	0	0	0	1	1	0	-1	-1	0
徳島県	6	2	4	0	0	0	6	2	4	0	0	0	0	0	0	0	0	0
香川県	8	4	4	11	6	5	-3	-2	-1	1	0	1	2	0	2	-1	0	-1
愛媛県	3	1	2	9	8	1	-6	-7	1	6	5	1	1	1	0	5	4	1
高知県	12	1	11	4	2	2	8	-1	9	0	0	0	0	0	0	0	0	0
福岡県	44	26	18	44	30	14	0	-4	4	6	4	2	3	1	2	3	3	0
佐賀県	2	1	1	0	0	0	2	1	1	0	0	0	0	0	0	0	0	0
長崎県	11	9	2	5	2	3	6	7	-1	3	2	1	0	0	0	3	2	1
熊本県	6	3	3	1	1	0	5	2	3	0	0	0	0	0	0	0	0	0
大分県	2	2	0	2	2	0	0	0	0	0	0	0	0	0	0	0	0	0
宮崎県	2	2	0	6	4	2	-4	-2	-2	0	0	0	0	0	0	0	0	0
鹿児島県	12	7	5	19	13	6	-7	-6	-1	0	0	0	1	0	1	-1	0	-1
沖縄県	14	8	6	23	11	12	-9	-3	-6	1	1	0	0	0	0	1	1	0
外国	87	31	56	132	49	83	-45	-18	-27	35	17	18	24	7	17	11	10	1
不詳	1	1	0	6	5	1	-5	-4	-1	0	0	0	22	7	15	-22	-7	-15
計	971	534	437	967	514	453	4	20	-16	153	76	77	172	75	97	-19	1	-20

第9表 市町村別、県外地域別、男女別転入・転出者数(続き)

(単位:人)

住所地	若桜町									智頭町								
	転入			転出			社会増減			転入			転出			社会増減		
	総数	男	女	総数	男	女	総数	男	女	総数	男	女	総数	男	女	総数	男	女
北海道	0	0	0	0	0	0	0	0	0	0	0	0	1	1	0	-1	-1	0
青森県	0	0	0	0	0	0	0	0	0	0	0	0	0	0	0	0	0	0
岩手県	0	0	0	0	0	0	0	0	0	0	0	0	0	0	0	0	0	0
宮城県	0	0	0	0	0	0	0	0	0	0	0	0	0	0	0	0	0	0
秋田県	0	0	0	0	0	0	0	0	0	0	0	0	0	0	0	0	0	0
山形県	0	0	0	0	0	0	0	0	0	0	0	0	0	0	0	0	0	0
福島県	2	0	2	0	0	0	2	0	2	1	1	0	0	0	0	1	1	0
茨城県	0	0	0	0	0	0	0	0	0	0	0	0	0	0	0	0	0	0
栃木県	0	0	0	0	0	0	0	0	0	0	0	0	0	0	0	0	0	0
群馬県	0	0	0	0	0	0	0	0	0	0	0	0	1	1	0	-1	-1	0
埼玉県	0	0	0	2	1	1	-2	-1	-1	1	1	0	2	1	1	-1	0	-1
千葉県	2	1	1	1	0	1	1	1	1	4	3	1	2	2	0	2	1	1
東京都	3	2	1	6	5	1	-3	-3	0	7	5	2	9	5	4	-2	0	-2
神奈川県	0	0	0	0	0	0	0	0	0	5	3	2	2	0	2	3	3	0
新潟県	0	0	0	0	0	0	0	0	0	1	1	0	0	0	0	1	1	0
富山県	0	0	0	0	0	0	0	0	0	0	0	0	0	0	0	0	0	0
石川県	0	0	0	0	0	0	0	0	0	3	1	2	0	0	0	3	1	2
福井県	0	0	0	1	1	0	-1	-1	0	0	0	0	0	0	0	0	0	0
山梨県	1	0	1	1	0	1	0	0	0	1	0	1	0	0	0	1	0	1
長野県	0	0	0	0	0	0	0	0	0	0	0	0	0	0	0	0	0	0
岐阜県	0	0	0	0	0	0	0	0	0	0	0	0	1	1	0	-1	-1	0
静岡県	1	1	0	1	1	0	0	0	0	0	0	0	5	3	2	-5	-3	-2
愛知県	0	0	0	1	1	0	-1	-1	0	3	3	0	1	1	0	2	2	0
三重県	0	0	0	0	0	0	0	0	0	0	0	0	1	0	1	-1	0	-1
滋賀県	0	0	0	0	0	0	0	0	0	1	1	0	1	0	1	0	1	-1
京都府	0	0	0	1	0	1	-1	0	-1	3	2	1	0	0	0	3	2	1
大阪府	3	1	2	8	7	1	-5	-6	1	12	6	6	26	15	11	-14	-9	-5
兵庫県	10	6	4	6	3	3	4	3	1	12	6	6	8	5	3	4	1	3
奈良県	0	0	0	1	0	1	-1	0	-1	1	0	1	1	0	1	0	0	0
和歌山県	0	0	0	0	0	0	0	0	0	2	1	1	0	0	0	2	1	1
鳥根県	0	0	0	2	1	1	-2	-1	-1	1	0	1	0	0	0	1	0	1
岡山県	2	1	1	2	1	1	0	0	0	8	3	5	9	3	6	-1	0	-1
広島県	4	3	1	1	1	0	3	2	1	1	0	1	10	6	4	-9	-6	-3
山口県	0	0	0	0	0	0	0	0	0	1	0	1	3	2	1	-2	-2	0
徳島県	0	0	0	1	0	1	-1	0	-1	0	0	0	0	0	0	0	0	0
香川県	0	0	0	0	0	0	0	0	0	0	0	0	1	0	1	-1	0	-1
愛媛県	0	0	0	1	1	0	-1	-1	0	2	1	1	3	1	2	-1	0	-1
高知県	0	0	0	0	0	0	0	0	0	1	1	0	0	0	0	1	1	0
福岡県	0	0	0	0	0	0	0	0	0	0	0	0	5	2	3	-5	-2	-3
佐賀県	0	0	0	0	0	0	0	0	0	0	0	0	0	0	0	0	0	0
長崎県	0	0	0	0	0	0	0	0	0	2	1	1	5	1	4	-3	0	-3
熊本県	0	0	0	0	0	0	0	0	0	0	0	0	3	2	1	-3	-2	-1
大分県	0	0	0	0	0	0	0	0	0	0	0	0	0	0	0	0	0	0
宮崎県	0	0	0	0	0	0	0	0	0	0	0	0	0	0	0	0	0	0
鹿児島県	0	0	0	0	0	0	0	0	0	0	0	0	0	0	0	0	0	0
沖縄県	0	0	0	0	0	0	0	0	0	0	0	0	0	0	0	0	0	0
外国	22	7	15	12	4	8	10	3	7	51	20	31	9	4	5	42	16	26
不詳	0	0	0	0	0	0	0	0	0	0	0	0	2	0	2	-2	0	-2
計	50	22	28	48	27	21	2	-5	7	124	60	64	111	56	55	13	4	9

第9表 市町村別、県外地域別、男女別転入・転出者数(続き)

(単位:人)

住所地	八頭町									三朝町								
	転入			転出			社会増減			転入			転出			社会増減		
	総数	男	女	総数	男	女	総数	男	女	総数	男	女	総数	男	女	総数	男	女
北海道	1	0	1	1	0	1	0	0	0	6	2	4	2	1	1	4	1	3
青森県	0	0	0	0	0	0	0	0	0	0	0	0	0	0	0	0	0	0
岩手県	0	0	0	1	0	1	-1	0	-1	0	0	0	0	0	0	0	0	0
宮城県	0	0	0	0	0	0	0	0	0	0	0	0	1	1	0	-1	-1	0
秋田県	2	1	1	0	0	0	2	1	1	0	0	0	1	0	1	-1	0	-1
山形県	1	1	0	1	1	0	0	0	0	0	0	0	1	0	1	-1	0	-1
福島県	1	1	0	1	1	0	0	0	0	0	0	0	0	0	0	0	0	0
茨城県	0	0	0	0	0	0	0	0	0	0	0	0	0	0	0	0	0	0
栃木県	0	0	0	0	0	0	0	0	0	6	0	6	0	0	0	6	0	6
群馬県	0	0	0	0	0	0	0	0	0	1	1	0	1	0	1	0	1	-1
埼玉県	3	3	0	3	3	0	0	0	0	1	0	1	0	0	0	1	0	1
千葉県	9	6	3	5	4	1	4	2	2	6	5	1	2	1	1	4	4	0
東京都	4	4	0	17	10	7	-13	-6	-7	0	0	0	6	3	3	-6	-3	-3
神奈川県	2	2	0	10	3	7	-8	-1	-7	1	0	1	2	2	0	-1	-2	1
新潟県	0	0	0	0	0	0	0	0	0	0	0	0	0	0	0	0	0	0
富山県	0	0	0	1	1	0	-1	-1	0	0	0	0	0	0	0	0	0	0
石川県	1	0	1	1	0	1	0	0	0	2	1	1	0	0	0	2	1	1
福井県	0	0	0	2	1	1	-2	-1	-1	0	0	0	0	0	0	0	0	0
山梨県	0	0	0	1	1	0	-1	-1	0	0	0	0	0	0	0	0	0	0
長野県	3	2	1	1	1	0	2	1	1	0	0	0	1	0	1	-1	0	-1
岐阜県	0	0	0	0	0	0	0	0	0	2	0	2	0	0	0	2	0	2
静岡県	0	0	0	4	1	3	-4	-1	-3	2	1	1	5	4	1	-3	-3	0
愛知県	4	2	2	6	4	2	-2	-2	0	0	0	4	3	1	-4	-3	-1	0
三重県	0	0	0	0	0	0	0	0	0	1	1	0	0	0	0	1	1	0
滋賀県	0	0	0	4	2	2	-4	-2	-2	0	0	0	1	1	0	-1	-1	0
京都府	8	4	4	8	4	4	0	0	0	4	3	1	4	2	2	0	1	-1
大阪府	21	8	13	28	11	17	-7	-3	-4	6	2	4	9	6	3	-3	-4	1
兵庫県	25	16	9	36	21	15	-11	-5	-6	3	1	2	6	1	5	-3	0	-3
奈良県	4	1	3	2	1	1	2	0	2	1	0	1	0	0	0	1	0	1
和歌山県	0	0	0	0	0	0	0	0	0	1	0	1	0	0	0	1	0	1
鳥根県	3	2	1	4	2	2	-1	0	-1	2	2	0	3	2	1	-1	0	-1
岡山県	19	9	10	17	6	11	2	3	-1	7	3	4	8	5	3	-1	-2	1
広島県	11	6	5	8	3	5	3	3	0	4	2	2	5	3	2	-1	-1	0
山口県	0	0	0	3	2	1	-3	-2	-1	0	0	0	1	1	0	-1	-1	0
徳島県	1	0	1	3	1	2	-2	-1	-1	0	0	0	0	0	0	0	0	0
香川県	10	6	4	2	2	0	8	4	4	1	1	0	1	1	0	0	0	0
愛媛県	0	0	0	2	1	1	-2	-1	-1	0	0	0	1	1	0	-1	-1	0
高知県	1	1	0	0	0	0	1	1	0	1	1	0	0	0	0	1	1	0
福岡県	3	1	2	2	1	1	1	0	1	1	1	0	2	1	1	-1	0	-1
佐賀県	2	1	1	0	0	0	2	1	1	0	0	0	0	0	0	0	0	0
長崎県	0	0	0	1	1	0	-1	-1	0	0	0	0	0	0	0	0	0	0
熊本県	0	0	0	0	0	0	0	0	0	2	1	1	0	0	0	2	1	1
大分県	0	0	0	0	0	0	0	0	0	1	0	1	0	0	0	1	0	1
宮崎県	0	0	0	0	0	0	0	0	0	0	0	0	0	0	0	0	0	0
鹿児島県	0	0	0	0	0	0	0	0	0	0	0	0	0	0	0	0	0	0
沖縄県	0	0	0	0	0	0	0	0	0	0	0	0	0	0	0	0	0	0
外国	31	12	19	15	5	10	16	7	9	15	5	10	14	3	11	1	2	-1
不詳	0	0	0	0	0	0	0	0	0	0	0	0	8	1	7	-8	-1	-7
計	170	89	81	190	94	96	-20	-5	-15	77	33	44	89	43	46	-12	-10	-2

第9表 市町村別、県外地域別、男女別転入・転出者数(続き)

(単位:人)

住所地	湯梨浜町									琴浦町								
	転入			転出			社会増減			転入			転出			社会増減		
	総数	男	女	総数	男	女	総数	男	女	総数	男	女	総数	男	女	総数	男	女
北海道	1	0	1	1	1	0	0	-1	1	2	1	1	1	1	0	1	0	1
青森県	0	0	0	4	2	2	-4	-2	-2	0	0	0	0	0	0	0	0	0
岩手県	0	0	0	0	0	0	0	0	0	0	0	0	0	0	0	0	0	0
宮城県	0	0	0	1	1	0	-1	-1	0	0	0	0	1	1	0	-1	-1	0
秋田県	0	0	0	0	0	0	0	0	0	0	0	0	0	0	0	0	0	0
山形県	1	1	0	0	0	0	1	1	0	0	0	0	11	0	11	-11	0	-11
福島県	0	0	0	2	1	1	-2	-1	-1	0	0	0	10	2	8	-10	-2	-8
茨城県	0	0	0	2	1	1	-2	-1	-1	2	1	1	3	1	2	-1	0	-1
栃木県	0	0	0	0	0	0	0	0	0	0	0	0	0	0	0	0	0	0
群馬県	1	1	0	0	0	0	1	1	0	0	0	0	0	0	0	0	0	0
埼玉県	3	1	2	3	1	2	0	0	0	4	2	2	3	1	2	1	1	0
千葉県	9	4	5	6	2	4	3	2	1	1	0	1	5	1	4	-4	-1	-3
東京都	6	4	2	24	12	12	-18	-8	-10	6	3	3	21	8	13	-15	-5	-10
神奈川県	4	2	2	17	6	11	-13	-4	-9	10	8	2	8	6	2	2	2	0
新潟県	1	1	0	1	1	0	0	0	0	0	0	0	0	0	0	0	0	0
富山県	0	0	0	0	0	0	0	0	0	0	0	0	0	0	0	0	0	0
石川県	0	0	0	0	0	0	0	0	0	0	0	0	1	1	0	-1	-1	0
福井県	0	0	0	1	0	1	-1	0	-1	0	0	0	0	0	0	0	0	0
山梨県	0	0	0	1	0	1	-1	0	-1	0	0	0	0	0	0	0	0	0
長野県	2	1	1	0	0	0	2	1	1	0	0	0	1	0	1	-1	0	-1
岐阜県	0	0	0	2	1	1	-2	-1	-1	3	2	1	2	0	2	1	2	-1
静岡県	3	1	2	1	0	1	2	1	1	2	2	0	1	0	1	1	2	-1
愛知県	3	3	0	8	5	3	-5	-2	-3	5	4	1	7	7	0	-2	-3	1
三重県	6	3	3	3	2	1	3	1	2	0	0	0	0	0	0	0	0	0
滋賀県	1	1	0	4	2	2	-3	-1	-2	2	1	1	1	0	1	1	1	0
京都府	1	0	1	11	5	6	-10	-5	-5	9	5	4	12	6	6	-3	-1	-2
大阪府	25	11	14	32	14	18	-7	-3	-4	25	11	14	38	18	20	-13	-7	-6
兵庫県	22	10	12	21	8	13	1	2	-1	9	4	5	25	5	20	-16	-1	-15
奈良県	1	0	1	1	0	1	0	0	0	1	1	0	9	6	3	-8	-5	-3
和歌山県	2	1	1	2	1	1	0	0	0	0	0	0	1	0	1	-1	0	-1
鳥根県	16	8	8	10	4	6	6	4	2	11	5	6	16	7	9	-5	-2	-3
岡山県	18	8	10	15	10	5	3	-2	5	16	13	3	19	8	11	-3	5	-8
広島県	5	2	3	9	6	3	-4	-4	0	9	3	6	11	8	3	-2	-5	3
山口県	2	2	0	2	0	2	0	2	-2	2	1	1	4	1	3	-2	0	-2
徳島県	1	0	1	1	0	1	0	0	0	0	0	0	1	1	0	-1	-1	0
香川県	1	0	1	2	1	1	-1	-1	0	0	0	0	1	1	0	-1	-1	0
愛媛県	1	1	0	3	2	1	-2	-1	-1	0	0	0	1	1	0	-1	-1	0
高知県	3	2	1	1	0	1	2	2	0	0	0	0	0	0	0	0	0	0
福岡県	2	2	0	5	5	0	-3	-3	0	7	3	4	14	8	6	-7	-5	-2
佐賀県	0	0	0	0	0	0	0	0	0	1	0	1	0	0	0	1	0	1
長崎県	1	0	1	1	0	1	0	0	0	0	0	0	6	0	6	-6	0	-6
熊本県	0	0	0	1	0	1	-1	0	-1	0	0	0	0	0	0	0	0	0
大分県	1	0	1	0	0	0	1	0	1	0	0	0	0	0	0	0	0	0
宮崎県	1	0	1	1	0	1	0	0	0	1	1	0	0	0	0	1	1	0
鹿児島県	0	0	0	1	1	0	-1	-1	0	0	0	0	7	0	7	-7	0	-7
沖縄県	0	0	0	0	0	0	0	0	0	2	0	2	0	0	0	2	0	2
外国	41	16	25	31	10	21	10	6	4	137	34	103	28	14	14	109	20	89
不詳	0	0	0	11	1	10	-11	-1	-10	0	0	0	0	0	0	0	0	0
計	185	86	99	242	106	136	-57	-20	-37	267	105	162	269	113	156	-2	-8	6

第9表 市町村別、県外地域別、男女別転入・転出者数(続き)

(単位:人)

住所地	北栄町									日吉津村								
	転入			転出			社会増減			転入			転出			社会増減		
	総数	男	女	総数	男	女	総数	男	女	総数	男	女	総数	男	女	総数	男	女
北海道	0	0	0	0	0	0	0	0	0	0	0	0	2	1	1	-2	-1	-1
青森県	1	0	1	2	1	1	-1	-1	0	0	0	0	0	0	0	0	0	0
岩手県	0	0	0	0	0	0	0	0	0	0	0	0	0	0	0	0	0	0
宮城県	0	0	0	0	0	0	0	0	0	0	0	0	0	0	0	0	0	0
秋田県	0	0	0	0	0	0	0	0	0	0	0	0	0	0	0	0	0	0
山形県	0	0	0	1	0	1	-1	0	-1	0	0	0	0	0	0	0	0	0
福島県	0	0	0	0	0	0	0	0	0	6	0	6	0	0	0	6	0	6
茨城県	0	0	0	0	0	0	0	0	0	0	0	0	1	0	1	-1	0	-1
栃木県	0	0	0	2	1	1	-2	-1	-1	0	0	0	0	0	0	0	0	0
群馬県	0	0	0	1	1	0	-1	-1	0	0	0	0	2	1	1	-2	-1	-1
埼玉県	3	2	1	3	3	0	0	-1	1	1	0	1	5	4	1	-4	-4	0
千葉県	0	0	0	1	1	0	0	-1	-1	0	2	1	1	0	0	2	1	1
東京都	12	4	8	15	8	7	-3	-4	1	0	0	0	7	2	5	-7	-2	-5
神奈川県	5	3	2	8	4	4	-3	-1	-2	1	0	1	1	0	1	0	0	0
新潟県	0	0	0	0	0	0	0	0	0	2	1	1	0	0	0	2	1	1
富山県	0	0	0	0	0	0	0	0	0	0	0	0	0	0	0	0	0	0
石川県	0	0	0	0	0	0	0	0	0	0	0	0	0	0	0	0	0	0
福井県	1	1	0	0	0	0	1	1	0	0	0	0	0	0	0	0	0	0
山梨県	0	0	0	0	0	0	0	0	0	0	0	0	0	0	0	0	0	0
長野県	0	0	0	0	0	0	0	0	0	0	0	0	0	0	0	0	0	0
岐阜県	1	0	1	2	1	1	-1	-1	0	0	0	0	0	0	0	0	0	0
静岡県	0	0	0	2	1	1	-2	-1	-1	0	0	0	0	0	0	0	0	0
愛知県	3	2	1	9	6	3	-6	-4	-2	0	0	0	0	0	0	0	0	0
三重県	0	0	0	0	0	0	0	0	0	0	0	0	0	0	0	0	0	0
滋賀県	0	0	0	1	1	0	-1	-1	0	2	2	0	0	0	0	2	2	0
京都府	4	1	3	2	1	1	2	0	2	1	1	0	1	0	1	0	1	-1
大阪府	8	2	6	26	13	13	-18	-11	-7	7	2	5	8	4	4	-1	-2	1
兵庫県	15	12	3	14	6	8	1	6	-5	4	3	1	3	0	3	1	3	-2
奈良県	2	1	1	4	2	2	-2	-1	-1	1	1	0	0	0	0	1	1	0
和歌山県	0	0	0	0	0	0	0	0	0	0	0	0	0	0	0	0	0	0
島根県	6	4	2	14	7	7	-8	-3	-5	9	6	3	9	3	6	0	3	-3
岡山県	4	3	1	10	5	5	-6	-2	-4	9	5	4	13	6	7	-4	-1	-3
広島県	8	4	4	9	5	4	-1	-1	0	1	0	1	9	7	2	-8	-7	-1
山口県	3	3	0	4	3	1	-1	0	-1	0	0	0	5	4	1	-5	-4	-1
徳島県	0	0	0	0	0	0	0	0	0	0	0	0	1	1	0	-1	-1	0
香川県	0	0	0	0	0	0	0	0	0	2	1	1	0	0	0	2	1	1
愛媛県	0	0	0	1	0	1	-1	0	-1	0	0	0	0	0	0	0	0	0
高知県	0	0	0	0	0	0	0	0	0	0	0	0	0	0	0	0	0	0
福岡県	9	0	9	1	1	0	8	-1	9	2	1	1	1	0	1	1	1	0
佐賀県	0	0	0	0	0	0	0	0	0	0	0	0	0	0	0	0	0	0
長崎県	0	0	0	0	0	0	0	0	0	0	0	0	1	1	0	-1	-1	0
熊本県	1	1	0	2	1	1	-1	0	-1	0	0	0	0	0	0	0	0	0
大分県	0	0	0	0	0	0	0	0	0	3	1	2	0	0	0	3	1	2
宮崎県	1	0	1	0	0	0	1	0	1	0	0	0	0	0	0	0	0	0
鹿児島県	0	0	0	0	0	0	0	0	0	0	0	0	0	0	0	0	0	0
沖縄県	0	0	0	0	0	0	0	0	0	0	0	0	1	1	0	-1	-1	0
外国	10	4	6	27	6	21	-17	-2	-15	0	0	0	0	0	0	0	0	0
不詳	0	0	0	3	3	0	-3	-3	0	0	0	0	0	0	0	0	0	0
計	97	47	50	164	81	83	-67	-34	-33	53	25	28	70	35	35	-17	-10	-7

第9表 市町村別、県外地域別、男女別転入・転出者数(続き)

(単位:人)

住所地	大山町									南部町								
	転入			転出			社会増減			転入			転出			社会増減		
	総数	男	女	総数	男	女	総数	男	女	総数	男	女	総数	男	女	総数	男	女
北海道	1	1	0	2	0	2	-1	1	-2	2	2	0	0	0	0	2	2	0
青森県	0	0	0	0	0	0	0	0	0	3	2	1	0	0	0	3	2	1
岩手県	0	0	0	0	0	0	0	0	0	0	0	0	0	0	0	0	0	0
宮城県	0	0	0	0	0	0	0	0	0	0	0	0	0	0	0	0	0	0
秋田県	0	0	0	0	0	0	0	0	0	0	0	0	0	0	0	0	0	0
山形県	0	0	0	0	0	0	0	0	0	0	0	0	0	0	0	0	0	0
福島県	2	0	2	0	0	0	2	0	2	0	0	0	0	0	0	0	0	0
茨城県	1	1	0	2	2	0	-1	-1	0	0	0	0	3	1	2	-3	-1	-2
栃木県	0	0	0	0	0	0	0	0	0	0	0	0	0	0	0	0	0	0
群馬県	0	0	0	0	0	0	0	0	0	0	0	0	1	0	1	-1	0	-1
埼玉県	2	2	0	7	4	3	-5	-2	-3	1	1	0	3	2	1	-2	-1	-1
千葉県	2	1	1	3	1	2	-1	0	-1	6	6	0	4	3	1	2	3	-1
東京都	15	7	8	20	13	7	-5	-6	1	9	5	4	14	8	6	-5	-3	-2
神奈川県	8	3	5	8	3	5	0	0	0	0	0	0	2	1	1	-2	-1	-1
新潟県	1	1	0	0	0	0	1	1	0	0	0	0	0	0	0	0	0	0
富山県	0	0	0	0	0	0	0	0	0	0	0	0	0	0	0	0	0	0
石川県	0	0	0	1	0	1	-1	0	-1	0	0	0	0	0	0	0	0	0
福井県	0	0	0	0	0	0	0	0	0	0	0	0	0	0	0	0	0	0
山梨県	0	0	0	1	1	0	-1	-1	0	21	13	8	2	2	0	19	11	8
長野県	1	0	1	0	0	0	1	0	1	1	0	1	0	0	1	0	1	1
岐阜県	0	0	0	0	0	0	0	0	0	1	1	0	0	0	0	1	1	0
静岡県	3	1	2	3	0	3	0	1	-1	1	0	1	1	1	0	0	-1	1
愛知県	5	1	4	7	5	2	-2	-4	2	4	3	1	2	2	0	2	1	1
三重県	0	0	0	0	0	0	0	0	0	2	1	1	0	0	0	2	1	1
滋賀県	0	0	0	1	0	1	-1	0	-1	0	0	0	2	1	1	-2	-1	-1
京都府	3	3	0	7	3	4	-4	0	-4	3	2	1	4	0	4	-1	2	-3
大阪府	25	14	11	25	16	9	0	-2	2	5	1	4	13	5	8	-8	-4	-4
兵庫県	12	7	5	12	6	6	0	1	-1	18	10	8	6	3	3	12	7	5
奈良県	0	0	0	2	1	1	-2	-1	-1	0	0	0	2	0	2	-2	0	-2
和歌山県	0	0	0	0	0	0	0	0	0	0	0	0	0	0	0	0	0	0
鳥根県	24	14	10	33	14	19	-9	0	-9	11	6	5	15	3	12	-4	3	-7
岡山県	12	6	6	13	12	1	-1	-6	5	11	6	5	5	3	2	6	3	3
広島県	20	7	13	9	4	5	11	3	8	13	8	5	9	7	2	4	1	3
山口県	0	0	0	3	2	1	-3	-2	-1	3	2	1	3	2	1	0	0	0
徳島県	0	0	0	0	0	0	0	0	0	0	0	0	0	0	0	0	0	0
香川県	1	1	0	5	3	2	-4	-2	-2	0	0	0	0	0	0	0	0	0
愛媛県	0	0	0	1	1	0	-1	-1	0	1	1	0	2	2	0	-1	-1	0
高知県	0	0	0	0	0	0	0	0	0	0	0	0	3	2	1	-3	-2	-1
福岡県	8	2	6	3	2	1	5	0	5	10	4	6	1	1	0	9	3	6
佐賀県	0	0	0	0	0	0	0	0	0	0	0	0	0	0	0	0	0	0
長崎県	0	0	0	0	0	0	0	0	0	0	0	0	0	0	0	0	0	0
熊本県	0	0	0	0	0	0	0	0	0	2	2	0	1	0	1	1	2	-1
大分県	0	0	0	6	6	0	-6	-6	0	1	1	0	0	0	0	1	1	0
宮崎県	0	0	0	0	0	0	0	0	0	2	0	2	0	0	0	2	0	2
鹿児島県	0	0	0	0	0	0	0	0	0	0	0	0	0	0	0	0	0	0
沖縄県	1	1	0	1	0	1	0	1	-1	0	0	0	0	0	0	0	0	0
外国	72	40	32	23	4	19	49	36	13	13	7	6	37	25	12	-24	-18	-6
不詳	0	0	0	0	0	0	0	0	0	0	0	0	8	7	1	-8	-7	-1
計	219	113	106	198	103	95	21	10	11	144	84	60	143	81	62	1	3	-2

第9表 市町村別、県外地域別、男女別転入・転出者数(続き)

(単位:人)

住所地	伯耆町									日南町								
	転入			転出			社会増減			転入			転出			社会増減		
	総数	男	女	総数	男	女	総数	男	女	総数	男	女	総数	男	女	総数	男	女
北海道	3	2	1	2	0	2	1	2	-1	0	0	0	0	0	0	0	0	0
青森県	0	0	0	0	0	0	0	0	0	0	0	0	0	0	0	0	0	0
岩手県	0	0	0	0	0	0	0	0	0	0	0	0	0	0	0	0	0	0
宮城県	1	1	0	0	0	0	1	1	0	0	0	0	0	0	0	0	0	0
秋田県	0	0	0	0	0	0	0	0	0	0	0	0	0	0	0	0	0	0
山形県	0	0	0	0	0	0	0	0	0	0	0	0	0	0	0	0	0	0
福島県	0	0	0	1	1	0	-1	-1	0	0	0	0	0	0	0	0	0	0
茨城県	1	1	0	1	1	0	0	0	0	0	0	0	0	0	0	0	0	0
栃木県	0	0	0	0	0	0	0	0	0	0	0	0	0	0	0	0	0	0
群馬県	0	0	0	0	0	0	0	0	0	0	0	0	0	0	0	0	0	0
埼玉県	1	1	0	2	2	0	-1	-1	0	2	1	1	0	0	0	2	1	1
千葉県	9	5	4	4	1	3	5	4	1	6	3	3	0	0	0	6	3	3
東京都	7	5	2	13	9	4	-6	-4	-2	5	1	4	3	0	3	2	1	1
神奈川県	3	1	2	3	1	2	0	0	0	1	1	0	4	2	2	-3	-1	-2
新潟県	1	0	1	0	0	0	1	0	1	1	0	1	0	0	0	1	0	1
富山県	0	0	0	0	0	0	0	0	0	0	0	0	0	0	0	0	0	0
石川県	0	0	0	2	1	1	-2	-1	-1	0	0	0	0	0	0	0	0	0
福井県	0	0	0	0	0	0	0	0	0	0	0	0	0	0	0	0	0	0
山梨県	0	0	0	2	1	1	-2	-1	-1	0	0	0	0	0	0	0	0	0
長野県	1	1	0	0	0	0	1	1	0	0	0	0	0	0	0	0	0	0
岐阜県	0	0	0	0	0	0	0	0	0	0	0	0	0	0	0	0	0	0
静岡県	2	1	1	1	1	0	1	0	1	0	0	0	0	0	0	0	0	0
愛知県	2	0	2	5	4	1	-3	-4	1	0	0	0	2	2	0	-2	-2	0
三重県	0	0	0	1	0	1	-1	0	-1	0	0	0	0	0	0	0	0	0
滋賀県	0	0	0	4	3	1	-4	-3	-1	1	1	0	0	0	0	1	1	0
京都府	1	1	0	5	2	3	-4	-1	-3	1	1	0	4	2	2	-3	-1	-2
大阪府	10	6	4	24	13	11	-14	-7	-7	10	5	5	2	1	1	8	4	4
兵庫県	15	7	8	6	2	4	9	5	4	4	1	3	2	0	2	2	1	1
奈良県	1	1	0	1	1	0	0	0	0	1	1	0	1	1	0	0	0	0
和歌山県	0	0	0	0	0	0	0	0	0	0	0	0	1	1	0	-1	-1	0
鳥根県	18	10	8	26	10	16	-8	0	-8	9	6	3	6	4	2	3	2	1
岡山県	21	11	10	13	4	9	8	7	1	8	6	2	11	7	4	-3	-1	-2
広島県	12	6	6	8	2	6	4	4	0	6	6	0	2	1	1	4	5	-1
山口県	4	1	3	1	1	0	3	0	3	0	0	0	1	1	0	-1	-1	0
徳島県	2	1	1	0	0	0	2	1	1	1	1	0	0	0	0	1	1	0
香川県	1	0	1	3	2	1	-2	-2	0	1	0	1	0	0	0	1	0	1
愛媛県	0	0	0	2	2	0	-2	-2	0	0	0	0	0	0	0	0	0	0
高知県	0	0	0	2	1	1	-2	-1	-1	0	0	0	0	0	0	0	0	0
福岡県	2	2	0	2	1	1	0	1	-1	0	0	0	1	1	0	-1	-1	0
佐賀県	0	0	0	0	0	0	0	0	0	0	0	0	0	0	0	0	0	0
長崎県	1	1	0	0	0	0	1	1	0	0	0	0	0	0	0	0	0	0
熊本県	0	0	0	0	0	0	0	0	0	1	0	1	0	0	0	1	0	1
大分県	1	0	1	0	0	0	1	0	1	0	0	0	1	0	1	-1	0	-1
宮崎県	0	0	0	0	0	0	0	0	0	0	0	0	0	0	0	0	0	0
鹿児島県	0	0	0	0	0	0	0	0	0	0	0	0	0	0	0	0	0	0
沖縄県	0	0	0	0	0	0	0	0	0	0	0	0	0	0	0	0	0	0
外国	11	6	5	14	4	10	-3	2	-5	5	1	4	5	5	0	0	-4	4
不詳	0	0	0	5	0	5	-5	0	-5	0	0	0	0	0	0	0	0	0
計	131	71	60	153	70	83	-22	1	-23	63	35	28	46	28	18	17	7	10

第9表 市町村別、県外地域別、男女別転入・転出者数(続き)

(単位:人)

住所地	日野町									江府町								
	転入			転出			社会増減			転入			転出			社会増減		
	総数	男	女	総数	男	女	総数	男	女	総数	男	女	総数	男	女	総数	男	女
北海道	0	0	0	0	0	0	0	0	0	1	1	0	1	0	1	0	1	-1
青森県	0	0	0	0	0	0	0	0	0	0	0	0	0	0	0	0	0	0
岩手県	0	0	0	0	0	0	0	0	0	0	0	0	0	0	0	0	0	0
宮城県	0	0	0	0	0	0	0	0	0	0	0	0	0	0	0	0	0	0
秋田県	0	0	0	0	0	0	0	0	0	0	0	0	1	0	1	-1	0	-1
山形県	0	0	0	0	0	0	0	0	0	0	0	0	0	0	0	0	0	0
福島県	0	0	0	0	0	0	0	0	0	0	0	0	0	0	0	0	0	0
茨城県	0	0	0	0	0	0	0	0	0	0	0	0	0	0	0	0	0	0
栃木県	0	0	0	0	0	0	0	0	0	0	0	0	0	0	0	0	0	0
群馬県	0	0	0	0	0	0	0	0	0	0	0	0	3	2	1	-3	-2	-1
埼玉県	1	0	1	1	0	1	0	0	0	1	1	0	0	0	0	1	1	0
千葉県	0	0	0	0	0	0	0	0	0	0	0	0	0	0	0	0	0	0
東京都	3	1	2	2	2	0	1	-1	2	11	5	6	4	1	3	7	4	3
神奈川県	1	0	1	2	1	1	-1	-1	0	0	0	0	1	1	0	-1	-1	0
新潟県	0	0	0	0	0	0	0	0	0	0	0	0	0	0	0	0	0	0
富山県	0	0	0	0	0	0	0	0	0	0	0	0	0	0	0	0	0	0
石川県	0	0	0	0	0	0	0	0	0	0	0	0	0	0	0	0	0	0
福井県	1	1	0	0	0	0	1	1	0	0	0	0	0	0	0	0	0	0
山梨県	0	0	0	0	0	0	0	0	0	0	0	0	0	0	0	0	0	0
長野県	0	0	0	0	0	0	0	0	0	0	0	0	0	0	0	0	0	0
岐阜県	0	0	0	0	0	0	0	0	0	0	0	0	0	0	0	0	0	0
静岡県	0	0	0	0	0	0	0	0	0	0	0	0	0	0	0	0	0	0
愛知県	0	0	0	0	0	0	0	0	0	0	0	0	0	0	0	0	0	0
三重県	0	0	0	0	0	0	0	0	0	0	0	0	0	0	0	0	0	0
滋賀県	0	0	0	0	0	0	0	0	0	0	0	0	0	0	0	0	0	0
京都府	1	0	1	0	0	0	1	0	1	0	0	0	2	1	1	-2	-1	-1
大阪府	5	4	1	7	2	5	-2	2	-4	4	1	3	7	4	3	-3	-3	0
兵庫県	1	1	0	0	0	0	1	1	0	1	1	0	0	0	0	1	1	0
奈良県	0	0	0	0	0	0	0	0	0	1	0	1	1	0	1	0	0	0
和歌山県	0	0	0	0	0	0	0	0	0	1	0	1	1	1	0	0	-1	1
島根県	10	8	2	5	1	4	5	7	-2	3	0	3	10	5	5	-7	-5	-2
岡山県	1	0	1	0	0	0	1	0	1	5	4	1	3	0	3	2	4	-2
広島県	8	5	3	2	0	2	6	5	1	0	0	0	0	0	0	0	0	0
山口県	1	1	0	0	0	0	1	1	0	0	0	0	0	0	0	0	0	0
徳島県	0	0	0	0	0	0	0	0	0	0	0	0	0	0	0	0	0	0
香川県	1	1	0	0	0	0	1	1	0	0	0	0	0	0	0	0	0	0
愛媛県	0	0	0	1	1	0	-1	-1	0	2	2	0	0	0	0	2	2	0
高知県	0	0	0	0	0	0	0	0	0	0	0	0	0	0	0	0	0	0
福岡県	0	0	0	1	0	1	-1	0	-1	0	0	0	1	0	1	-1	0	-1
佐賀県	0	0	0	0	0	0	0	0	0	0	0	0	0	0	0	0	0	0
長崎県	0	0	0	0	0	0	0	0	0	0	0	0	0	0	0	0	0	0
熊本県	0	0	0	0	0	0	0	0	0	0	0	0	0	0	0	0	0	0
大分県	0	0	0	0	0	0	0	0	0	0	0	0	0	0	0	0	0	0
宮崎県	0	0	0	0	0	0	0	0	0	0	0	0	0	0	0	0	0	0
鹿児島県	0	0	0	0	0	0	0	0	0	0	0	0	0	0	0	0	0	0
沖縄県	0	0	0	0	0	0	0	0	0	0	0	0	0	0	0	0	0	0
外国	6	0	6	4	1	3	2	-1	3	3	1	2	6	1	5	-3	0	-3
不詳	0	0	0	0	0	0	0	0	0	0	0	0	0	0	0	0	0	0
計	40	22	18	25	8	17	15	14	1	33	16	17	41	16	25	-8	0	-8

第10表 市町村別、年齢5歳階級別、男女別、転入・転出者数

(単位:人)

区分	県計								
				県外			県内		
	計	男	女	計	男	女	計	男	女
転入者総数	16,151	8,428	7,723	10,043	5,387	4,656	6,108	3,041	3,067
0～4	1,167	550	617	616	286	330	551	264	287
5～9	506	267	239	333	179	154	173	88	85
10～14	260	140	120	159	89	70	101	51	50
15～19	1,142	606	536	788	427	361	354	179	175
20～24	2,966	1,510	1,456	2,096	1,104	992	870	406	464
25～29	2,758	1,383	1,375	1,701	877	824	1,057	506	551
30～34	1,991	1,021	970	1,180	595	585	811	426	385
35～39	1,385	747	638	832	456	376	553	291	262
40～44	954	508	446	560	298	262	394	210	184
45～49	812	502	310	527	342	185	285	160	125
50～54	614	387	227	390	260	130	224	127	97
55～59	427	263	164	264	166	98	163	97	66
60～64	319	202	117	186	119	67	133	83	50
65～69	225	127	98	134	76	58	91	51	40
70～74	151	73	78	79	46	33	72	27	45
75歳以上	474	142	332	198	67	131	276	75	201
転出者総数	17,399	9,072	8,327	11,291	6,031	5,260	6,108	3,041	3,067
0～4	1,156	571	585	605	307	298	551	264	287
5～9	512	254	258	339	166	173	173	88	85
10～14	280	127	153	179	76	103	101	51	50
15～19	1,412	748	664	1,058	569	489	354	179	175
20～24	3,832	1,993	1,839	2,962	1,587	1,375	870	406	464
25～29	2,829	1,446	1,383	1,772	940	832	1,057	506	551
30～34	1,978	1,014	964	1,167	588	579	811	426	385
35～39	1,427	753	674	874	462	412	553	291	262
40～44	1,051	569	482	657	359	298	394	210	184
45～49	806	487	319	521	327	194	285	160	125
50～54	584	366	218	360	239	121	224	127	97
55～59	438	277	161	275	180	95	163	97	66
60～64	266	158	108	133	75	58	133	83	50
65～69	189	103	86	98	52	46	91	51	40
70～74	145	57	88	73	30	43	72	27	45
75歳以上	494	149	345	218	74	144	276	75	201
社会増減	-1,248	-644	-604	-1,248	-644	-604	0	0	0
0～4	11	-21	32	11	-21	32	0	0	0
5～9	-6	13	-19	-6	13	-19	0	0	0
10～14	-20	13	-33	-20	13	-33	0	0	0
15～19	-270	-142	-128	-270	-142	-128	0	0	0
20～24	-866	-483	-383	-866	-483	-383	0	0	0
25～29	-71	-63	-8	-71	-63	-8	0	0	0
30～34	13	7	6	13	7	6	0	0	0
35～39	-42	-6	-36	-42	-6	-36	0	0	0
40～44	-97	-61	-36	-97	-61	-36	0	0	0
45～49	6	15	-9	6	15	-9	0	0	0
50～54	30	21	9	30	21	9	0	0	0
55～59	-11	-14	3	-11	-14	3	0	0	0
60～64	53	44	9	53	44	9	0	0	0
65～69	36	24	12	36	24	12	0	0	0
70～74	6	16	-10	6	16	-10	0	0	0
75歳以上	-20	-7	-13	-20	-7	-13	0	0	0

第10表 市町村別、年齢5歳階級別、男女別、転入・転出者数(続き)

(単位:人)

区分	市部計								
				県外			県内		
	計	男	女	計	男	女	計	男	女
転入者総数	12,272	6,569	5,703	8,237	4,503	3,734	4,035	2,066	1,969
0～4	815	374	441	505	226	279	310	148	162
5～9	353	182	171	255	134	121	98	48	50
10～14	196	105	91	132	70	62	64	35	29
15～19	910	506	404	643	365	278	267	141	126
20～24	2,356	1,233	1,123	1,696	923	773	660	310	350
25～29	2,099	1,084	1,015	1,361	717	644	738	367	371
30～34	1,483	790	693	979	504	475	504	286	218
35～39	1,048	565	483	704	386	318	344	179	165
40～44	740	400	340	486	265	221	254	135	119
45～49	655	427	228	454	303	151	201	124	77
50～54	481	315	166	333	228	105	148	87	61
55～59	334	210	124	231	148	83	103	62	41
60～64	238	152	86	151	98	53	87	54	33
65～69	146	82	64	93	51	42	53	31	22
70～74	101	46	55	56	32	24	45	14	31
75歳以上	317	98	219	158	53	105	159	45	114
転出者総数	13,048	6,996	6,052	9,330	5,095	4,235	3,718	1,901	1,817
0～4	920	461	459	544	274	270	376	187	189
5～9	410	204	206	297	146	151	113	58	55
10～14	217	94	123	154	62	92	63	32	31
15～19	982	526	456	781	424	357	201	102	99
20～24	2,906	1,557	1,349	2,343	1,285	1,058	563	272	291
25～29	2,071	1,091	980	1,430	783	647	641	308	333
30～34	1,472	757	715	983	510	473	489	247	242
35～39	1,100	598	502	754	407	347	346	191	155
40～44	818	455	363	575	320	255	243	135	108
45～49	636	403	233	458	301	157	178	102	76
50～54	465	307	158	331	224	107	134	83	51
55～59	362	239	123	259	169	90	103	70	33
60～64	190	112	78	114	67	47	76	45	31
65～69	136	73	63	84	44	40	52	29	23
70～74	92	37	55	58	23	35	34	14	20
75歳以上	271	82	189	165	56	109	106	26	80
社会増減	-776	-427	-349	-1,093	-592	-501	317	165	152
0～4	-105	-87	-18	-39	-48	9	-66	-39	-27
5～9	-57	-22	-35	-42	-12	-30	-15	-10	-5
10～14	-21	11	-32	-22	8	-30	1	3	-2
15～19	-72	-20	-52	-138	-59	-79	66	39	27
20～24	-550	-324	-226	-647	-362	-285	97	38	59
25～29	28	-7	35	-69	-66	-3	97	59	38
30～34	11	33	-22	-4	-6	2	15	39	-24
35～39	-52	-33	-19	-50	-21	-29	-2	-12	10
40～44	-78	-55	-23	-89	-55	-34	11	0	11
45～49	19	24	-5	-4	2	-6	23	22	1
50～54	16	8	8	2	4	-2	14	4	10
55～59	-28	-29	1	-28	-21	-7	0	-8	8
60～64	48	40	8	37	31	6	11	9	2
65～69	10	9	1	9	7	2	1	2	-1
70～74	9	9	0	-2	9	-11	11	0	11
75歳以上	46	16	30	-7	-3	-4	53	19	34

第10表 市町村別、年齢5歳階級別、男女別、転入・転出者数(続き) (単位:人)

区分	郡計								
				県外			県内		
	計	男	女	計	男	女	計	男	女
転入者総数	3,879	1,859	2,020	1,806	884	922	2,073	975	1,098
0～4	352	176	176	111	60	51	241	116	125
5～9	153	85	68	78	45	33	75	40	35
10～14	64	35	29	27	19	8	37	16	21
15～19	232	100	132	145	62	83	87	38	49
20～24	610	277	333	400	181	219	210	96	114
25～29	659	299	360	340	160	180	319	139	180
30～34	508	231	277	201	91	110	307	140	167
35～39	337	182	155	128	70	58	209	112	97
40～44	214	108	106	74	33	41	140	75	65
45～49	157	75	82	73	39	34	84	36	48
50～54	133	72	61	57	32	25	76	40	36
55～59	93	53	40	33	18	15	60	35	25
60～64	81	50	31	35	21	14	46	29	17
65～69	79	45	34	41	25	16	38	20	18
70～74	50	27	23	23	14	9	27	13	14
75歳以上	157	44	113	40	14	26	117	30	87
転出者総数	4,351	2,076	2,275	1,961	936	1,025	2,390	1,140	1,250
0～4	236	110	126	61	33	28	175	77	98
5～9	102	50	52	42	20	22	60	30	30
10～14	63	33	30	25	14	11	38	19	19
15～19	430	222	208	277	145	132	153	77	76
20～24	926	436	490	619	302	317	307	134	173
25～29	758	355	403	342	157	185	416	198	218
30～34	506	257	249	184	78	106	322	179	143
35～39	327	155	172	120	55	65	207	100	107
40～44	233	114	119	82	39	43	151	75	76
45～49	170	84	86	63	26	37	107	58	49
50～54	119	59	60	29	15	14	90	44	46
55～59	76	38	38	16	11	5	60	27	33
60～64	76	46	30	19	8	11	57	38	19
65～69	53	30	23	14	8	6	39	22	17
70～74	53	20	33	15	7	8	38	13	25
75歳以上	223	67	156	53	18	35	170	49	121
社会増減	-472	-217	-255	-155	-52	-103	-317	-165	-152
0～4	116	66	50	50	27	23	66	39	27
5～9	51	35	16	36	25	11	15	10	5
10～14	1	2	-1	2	5	-3	-1	-3	2
15～19	-198	-122	-76	-132	-83	-49	-66	-39	-27
20～24	-316	-159	-157	-219	-121	-98	-97	-38	-59
25～29	-99	-56	-43	-2	3	-5	-97	-59	-38
30～34	2	-26	28	17	13	4	-15	-39	24
35～39	10	27	-17	8	15	-7	2	12	-10
40～44	-19	-6	-13	-8	-6	-2	-11	0	-11
45～49	-13	-9	-4	10	13	-3	-23	-22	-1
50～54	14	13	1	28	17	11	-14	-4	-10
55～59	17	15	2	17	7	10	0	8	-8
60～64	5	4	1	16	13	3	-11	-9	-2
65～69	26	15	11	27	17	10	-1	-2	1
70～74	-3	7	-10	8	7	1	-11	0	-11
75歳以上	-66	-23	-43	-13	-4	-9	-53	-19	-34

第10表 市町村別、年齢5歳階級別、男女別、転入・転出者数(続き)

(単位:人)

区分	鳥取市								
	県外						県内		
	計	男	女	計	男	女	計	男	女
転入者総数	4,663	2,511	2,152	3,328	1,809	1,519	1,335	702	633
0～4	283	118	165	178	69	109	105	49	56
5～9	126	67	59	99	51	48	27	16	11
10～14	66	40	26	50	32	18	16	8	8
15～19	388	221	167	310	173	137	78	48	30
20～24	928	484	444	709	382	327	219	102	117
25～29	761	389	372	504	266	238	257	123	134
30～34	546	282	264	372	188	184	174	94	80
35～39	392	201	191	277	138	139	115	63	52
40～44	282	150	132	196	103	93	86	47	39
45～49	257	178	79	192	135	57	65	43	22
50～54	202	136	66	138	100	38	64	36	28
55～59	145	94	51	105	67	38	40	27	13
60～64	87	67	20	66	51	15	21	16	5
65～69	53	29	24	36	18	18	17	11	6
70～74	36	15	21	25	12	13	11	3	8
75歳以上	111	40	71	71	24	47	40	16	24
転出者総数	5,060	2,729	2,331	3,884	2,115	1,769	1,176	614	562
0～4	273	125	148	168	73	95	105	52	53
5～9	145	72	73	105	54	51	40	18	22
10～14	71	33	38	55	26	29	16	7	9
15～19	384	208	176	310	163	147	74	45	29
20～24	1,244	652	592	1,059	567	492	185	85	100
25～29	806	424	382	608	332	276	198	92	106
30～34	529	277	252	381	198	183	148	79	69
35～39	419	221	198	303	157	146	116	64	52
40～44	317	169	148	245	128	117	72	41	31
45～49	272	186	86	213	148	65	59	38	21
50～54	180	129	51	142	103	39	38	26	12
55～59	168	114	54	130	85	45	38	29	9
60～64	79	51	28	48	32	16	31	19	12
65～69	46	24	22	31	15	16	15	9	6
70～74	41	17	24	24	10	14	17	7	10
75歳以上	86	27	59	62	24	38	24	3	21
社会増減	-397	-218	-179	-556	-306	-250	159	88	71
0～4	10	-7	17	10	-4	14	0	-3	3
5～9	-19	-5	-14	-6	-3	-3	-13	-2	-11
10～14	-5	7	-12	-5	6	-11	0	1	-1
15～19	4	13	-9	0	10	-10	4	3	1
20～24	-316	-168	-148	-350	-185	-165	34	17	17
25～29	-45	-35	-10	-104	-66	-38	59	31	28
30～34	17	5	12	-9	-10	1	26	15	11
35～39	-27	-20	-7	-26	-19	-7	-1	-1	0
40～44	-35	-19	-16	-49	-25	-24	14	6	8
45～49	-15	-8	-7	-21	-13	-8	6	5	1
50～54	22	7	15	-4	-3	-1	26	10	16
55～59	-23	-20	-3	-25	-18	-7	2	-2	4
60～64	8	16	-8	18	19	-1	-10	-3	-7
65～69	7	5	2	5	3	2	2	2	0
70～74	-5	-2	-3	1	2	-1	-6	-4	-2
75歳以上	25	13	12	9	0	9	16	13	3

第10表 市町村別、年齢5歳階級別、男女別、転入・転出者数(続き)

(単位:人)

区分	米子市								
				県外			県内		
	計	男	女	計	男	女	計	男	女
転入者総数	4,951	2,647	2,304	3,347	1,836	1,511	1,604	811	793
0～4	323	159	164	226	108	118	97	51	46
5～9	134	73	61	102	58	44	32	15	17
10～14	93	48	45	55	26	29	38	22	16
15～19	338	181	157	210	122	88	128	59	69
20～24	937	491	446	668	367	301	269	124	145
25～29	897	468	429	600	317	283	297	151	146
30～34	606	333	273	426	225	201	180	108	72
35～39	421	233	188	286	162	124	135	71	64
40～44	292	158	134	198	111	87	94	47	47
45～49	246	153	93	171	108	63	75	45	30
50～54	189	127	62	133	90	43	56	37	19
55～59	130	78	52	91	56	35	39	22	17
60～64	94	49	45	54	28	26	40	21	19
65～69	68	39	29	41	24	17	27	15	12
70～74	43	18	25	22	12	10	21	6	15
75歳以上	140	39	101	64	22	42	76	17	59
転出者総数	5,163	2,795	2,368	3,740	2,076	1,664	1,423	719	704
0～4	452	234	218	277	150	127	175	84	91
5～9	189	95	94	142	70	72	47	25	22
10～14	92	41	51	66	26	40	26	15	11
15～19	351	194	157	290	166	124	61	28	33
20～24	1,070	600	470	877	500	377	193	100	93
25～29	789	424	365	552	314	238	237	110	127
30～34	620	312	308	423	218	205	197	94	103
35～39	441	239	202	305	169	136	136	70	66
40～44	332	197	135	238	139	99	94	58	36
45～49	227	146	81	163	105	58	64	41	23
50～54	183	108	75	131	81	50	52	27	25
55～59	131	82	49	95	61	34	36	21	15
60～64	76	41	35	48	25	23	28	16	12
65～69	55	30	25	38	21	17	17	9	8
70～74	35	16	19	22	10	12	13	6	7
75歳以上	120	36	84	73	21	52	47	15	32
社会増減	-212	-148	-64	-393	-240	-153	181	92	89
0～4	-129	-75	-54	-51	-42	-9	-78	-33	-45
5～9	-55	-22	-33	-40	-12	-28	-15	-10	-5
10～14	1	7	-6	-11	0	-11	12	7	5
15～19	-13	-13	0	-80	-44	-36	67	31	36
20～24	-133	-109	-24	-209	-133	-76	76	24	52
25～29	108	44	64	48	3	45	60	41	19
30～34	-14	21	-35	3	7	-4	-17	14	-31
35～39	-20	-6	-14	-19	-7	-12	-1	1	-2
40～44	-40	-39	-1	-40	-28	-12	0	-11	11
45～49	19	7	12	8	3	5	11	4	7
50～54	6	19	-13	2	9	-7	4	10	-6
55～59	-1	-4	3	-4	-5	1	3	1	2
60～64	18	8	10	6	3	3	12	5	7
65～69	13	9	4	3	3	0	10	6	4
70～74	8	2	6	0	2	-2	8	0	8
75歳以上	20	3	17	-9	1	-10	29	2	27

第10表 市町村別、年齢5歳階級別、男女別、転入・転出者数(続き)

(単位:人)

区分	倉吉市								
				県外			県内		
	計	男	女	計	男	女	計	男	女
転入者総数	1,279	664	615	591	324	267	688	340	348
0～4	94	41	53	33	17	16	61	24	37
5～9	47	21	26	23	11	12	24	10	14
10～14	19	12	7	11	8	3	8	4	4
15～19	84	50	34	38	22	16	46	28	18
20～24	225	108	117	106	57	49	119	51	68
25～29	220	116	104	94	53	41	126	63	63
30～34	162	88	74	72	36	36	90	52	38
35～39	119	65	54	67	42	25	52	23	29
40～44	85	41	44	36	14	22	49	27	22
45～49	60	35	25	30	17	13	30	18	12
50～54	40	22	18	22	14	8	18	8	10
55～59	36	20	16	18	12	6	18	8	10
60～64	32	20	12	15	7	8	17	13	4
65～69	15	9	6	11	6	5	4	3	1
70～74	7	4	3	3	3	0	4	1	3
75歳以上	34	12	22	12	5	7	22	7	15
転出者総数	1,460	744	716	739	390	349	721	354	367
0～4	110	56	54	46	23	23	64	33	31
5～9	37	17	20	20	8	12	17	9	8
10～14	23	5	18	13	2	11	10	3	7
15～19	142	78	64	97	58	39	45	20	25
20～24	302	144	158	183	92	91	119	52	67
25～29	233	126	107	116	68	48	117	58	59
30～34	169	78	91	62	29	33	107	49	58
35～39	136	85	51	70	43	27	66	42	24
40～44	85	44	41	28	18	10	57	26	31
45～49	66	30	36	30	14	16	36	16	20
50～54	45	26	19	20	9	11	25	17	8
55～59	34	23	11	16	10	6	18	13	5
60～64	22	13	9	12	7	5	10	6	4
65～69	17	7	10	7	2	5	10	5	5
70～74	7	1	6	6	0	6	1	1	0
75歳以上	32	11	21	13	7	6	19	4	15
社会増減	-181	-80	-101	-148	-66	-82	-33	-14	-19
0～4	-16	-15	-1	-13	-6	-7	-3	-9	6
5～9	10	4	6	3	3	0	7	1	6
10～14	-4	7	-11	-2	6	-8	-2	1	-3
15～19	-58	-28	-30	-59	-36	-23	1	8	-7
20～24	-77	-36	-41	-77	-35	-42	0	-1	1
25～29	-13	-10	-3	-22	-15	-7	9	5	4
30～34	-7	10	-17	10	7	3	-17	3	-20
35～39	-17	-20	3	-3	-1	-2	-14	-19	5
40～44	0	-3	3	8	-4	12	-8	1	-9
45～49	-6	5	-11	0	3	-3	-6	2	-8
50～54	-5	-4	-1	2	5	-3	-7	-9	2
55～59	2	-3	5	2	2	0	0	-5	5
60～64	10	7	3	3	0	3	7	7	0
65～69	-2	2	-4	4	4	0	-6	-2	-4
70～74	0	3	-3	-3	3	-6	3	0	3
75歳以上	2	1	1	-1	-2	1	3	3	0

第10表 市町村別、年齢5歳階級別、男女別、転入・転出者数(続き) (単位:人)

区分	境港市								
				県外			県内		
	計	男	女	計	男	女	計	男	女
転入者総数	1,379	747	632	971	534	437	408	213	195
0～4	115	56	59	68	32	36	47	24	23
5～9	46	21	25	31	14	17	15	7	8
10～14	18	5	13	16	4	12	2	1	1
15～19	100	54	46	85	48	37	15	6	9
20～24	266	150	116	213	117	96	53	33	20
25～29	221	111	110	163	81	82	58	30	28
30～34	169	87	82	109	55	54	60	32	28
35～39	116	66	50	74	44	30	42	22	20
40～44	81	51	30	56	37	19	25	14	11
45～49	92	61	31	61	43	18	31	18	13
50～54	50	30	20	40	24	16	10	6	4
55～59	23	18	5	17	13	4	6	5	1
60～64	25	16	9	16	12	4	9	4	5
65～69	10	5	5	5	3	2	5	2	3
70～74	15	9	6	6	5	1	9	4	5
75歳以上	32	7	25	11	2	9	21	5	16
転出者総数	1,365	728	637	967	514	453	398	214	184
0～4	85	46	39	53	28	25	32	18	14
5～9	39	20	19	30	14	16	9	6	3
10～14	31	15	16	20	8	12	11	7	4
15～19	105	46	59	84	37	47	21	9	12
20～24	290	161	129	224	126	98	66	35	31
25～29	243	117	126	154	69	85	89	48	41
30～34	154	90	64	117	65	52	37	25	12
35～39	104	53	51	76	38	38	28	15	13
40～44	84	45	39	64	35	29	20	10	10
45～49	71	41	30	52	34	18	19	7	12
50～54	57	44	13	38	31	7	19	13	6
55～59	29	20	9	18	13	5	11	7	4
60～64	13	7	6	6	3	3	7	4	3
65～69	18	12	6	8	6	2	10	6	4
70～74	9	3	6	6	3	3	3	0	3
75歳以上	33	8	25	17	4	13	16	4	12
社会増減	14	19	-5	4	20	-16	10	-1	11
0～4	30	10	20	15	4	11	15	6	9
5～9	7	1	6	1	0	1	6	1	5
10～14	-13	-10	-3	-4	-4	0	-9	-6	-3
15～19	-5	8	-13	1	11	-10	-6	-3	-3
20～24	-24	-11	-13	-11	-9	-2	-13	-2	-11
25～29	-22	-6	-16	9	12	-3	-31	-18	-13
30～34	15	-3	18	-8	-10	2	23	7	16
35～39	12	13	-1	-2	6	-8	14	7	7
40～44	-3	6	-9	-8	2	-10	5	4	1
45～49	21	20	1	9	9	0	12	11	1
50～54	-7	-14	7	2	-7	9	-9	-7	-2
55～59	-6	-2	-4	-1	0	-1	-5	-2	-3
60～64	12	9	3	10	9	1	2	0	2
65～69	-8	-7	-1	-3	-3	0	-5	-4	-1
70～74	6	6	0	0	2	-2	6	4	2
75歳以上	-1	-1	0	-6	-2	-4	5	1	4

第10表 市町村別、年齢5歳階級別、男女別、転入・転出者数(続き)

(単位:人)

区分	岩美町								
				県外			県内		
	計	男	女	計	男	女	計	男	女
転入者総数	288	145	143	153	76	77	135	69	66
0～4	21	6	15	11	4	7	10	2	8
5～9	10	6	4	6	4	2	4	2	2
10～14	3	3	0	2	2	0	1	1	0
15～19	26	16	10	18	10	8	8	6	2
20～24	36	20	16	23	11	12	13	9	4
25～29	42	19	23	19	8	11	23	11	12
30～34	44	21	23	23	12	11	21	9	12
35～39	25	9	16	14	4	10	11	5	6
40～44	22	12	10	10	4	6	12	8	4
45～49	20	9	11	11	6	5	9	3	6
50～54	8	5	3	5	4	1	3	1	2
55～59	6	3	3	1	1	0	5	2	3
60～64	6	6	0	2	2	0	4	4	0
65～69	11	7	4	7	4	3	4	3	1
70～74	4	2	2	0	0	0	4	2	2
75歳以上	4	1	3	1	0	1	3	1	2
転出者総数	351	159	192	172	75	97	179	84	95
0～4	17	7	10	8	4	4	9	3	6
5～9	4	4	0	0	0	0	4	4	0
10～14	2	2	0	1	1	0	1	1	0
15～19	24	13	11	18	8	10	6	5	1
20～24	74	34	40	53	28	25	21	6	15
25～29	65	28	37	30	10	20	35	18	17
30～34	40	18	22	18	9	9	22	9	13
35～39	31	12	19	13	5	8	18	7	11
40～44	18	5	13	11	3	8	7	2	5
45～49	16	6	10	9	2	7	7	4	3
50～54	14	8	6	3	3	0	11	5	6
55～59	9	4	5	2	1	1	7	3	4
60～64	5	3	2	1	0	1	4	3	1
65～69	9	6	3	1	0	1	8	6	2
70～74	6	1	5	2	1	1	4	0	4
75歳以上	17	8	9	2	0	2	15	8	7
社会増減	-63	-14	-49	-19	1	-20	-44	-15	-29
0～4	4	-1	5	3	0	3	1	-1	2
5～9	6	2	4	6	4	2	0	-2	2
10～14	1	1	0	1	1	0	0	0	0
15～19	2	3	-1	0	2	-2	2	1	1
20～24	-38	-14	-24	-30	-17	-13	-8	3	-11
25～29	-23	-9	-14	-11	-2	-9	-12	-7	-5
30～34	4	3	1	5	3	2	-1	0	-1
35～39	-6	-3	-3	1	-1	2	-7	-2	-5
40～44	4	7	-3	-1	1	-2	5	6	-1
45～49	4	3	1	2	4	-2	2	-1	3
50～54	-6	-3	-3	2	1	1	-8	-4	-4
55～59	-3	-1	-2	-1	0	-1	-2	-1	-1
60～64	1	3	-2	1	2	-1	0	1	-1
65～69	2	1	1	6	4	2	-4	-3	-1
70～74	-2	1	-3	-2	-1	-1	0	2	-2
75歳以上	-13	-7	-6	-1	0	-1	-12	-7	-5

第10表 市町村別、年齢5歳階級別、男女別、転入・転出者数(続き)

(単位:人)

区分	若桜町								
				県外			県内		
	計	男	女	計	男	女	計	男	女
転入者総数	78	32	46	50	22	28	28	10	18
0～4	6	2	4	4	2	2	2	0	2
5～9	3	2	1	2	1	1	1	1	0
10～14	3	0	3	3	0	3	0	0	0
15～19	4	2	2	3	2	1	1	0	1
20～24	13	6	7	8	5	3	5	1	4
25～29	13	8	5	11	7	4	2	1	1
30～34	11	3	8	7	2	5	4	1	3
35～39	5	2	3	3	1	2	2	1	1
40～44	6	4	2	3	2	1	3	2	1
45～49	7	2	5	4	0	4	3	2	1
50～54	2	0	2	1	0	1	1	0	1
55～59	2	0	2	1	0	1	1	0	1
60～64	0	0	0	0	0	0	0	0	0
65～69	2	0	2	0	0	0	2	0	2
70～74	1	1	0	0	0	0	1	1	0
75歳以上	0	0	0	0	0	0	0	0	0
転出者総数	117	60	57	48	27	21	69	33	36
0～4	10	5	5	2	1	1	8	4	4
5～9	8	4	4	2	1	1	6	3	3
10～14	2	0	2	2	0	2	0	0	0
15～19	8	5	3	5	3	2	3	2	1
20～24	14	9	5	11	9	2	3	0	3
25～29	19	10	9	10	6	4	9	4	5
30～34	13	5	8	6	2	4	7	3	4
35～39	12	6	6	2	1	1	10	5	5
40～44	4	3	1	1	0	1	3	3	0
45～49	5	4	1	1	1	0	4	3	1
50～54	4	2	2	2	1	1	2	1	1
55～59	4	1	3	1	0	1	3	1	2
60～64	1	0	1	1	0	1	0	0	0
65～69	2	1	1	0	0	0	2	1	1
70～74	1	1	0	1	1	0	0	0	0
75歳以上	10	4	6	1	1	0	9	3	6
社会増減	-39	-28	-11	2	-5	7	-41	-23	-18
0～4	-4	-3	-1	2	1	1	-6	-4	-2
5～9	-5	-2	-3	0	0	0	-5	-2	-3
10～14	1	0	1	1	0	1	0	0	0
15～19	-4	-3	-1	-2	-1	-1	-2	-2	0
20～24	-1	-3	2	-3	-4	1	2	1	1
25～29	-6	-2	-4	1	1	0	-7	-3	-4
30～34	-2	-2	0	1	0	1	-3	-2	-1
35～39	-7	-4	-3	1	0	1	-8	-4	-4
40～44	2	1	1	2	2	0	0	-1	1
45～49	2	-2	4	3	-1	4	-1	-1	0
50～54	-2	-2	0	-1	-1	0	-1	-1	0
55～59	-2	-1	-1	0	0	0	-2	-1	-1
60～64	-1	0	-1	-1	0	-1	0	0	0
65～69	0	-1	1	0	0	0	0	-1	1
70～74	0	0	0	-1	-1	0	1	1	0
75歳以上	-10	-4	-6	-1	-1	0	-9	-3	-6

第10表 市町村別、年齢5歳階級別、男女別、転入・転出者数(続き) (単位:人)

区分	智頭町								
				県外			県内		
	計	男	女	計	男	女	計	男	女
転入者総数	196	97	99	124	60	64	72	37	35
0～4	16	11	5	10	6	4	6	5	1
5～9	13	9	4	11	8	3	2	1	1
10～14	2	0	2	1	0	1	1	0	1
15～19	16	4	12	13	3	10	3	1	2
20～24	26	13	13	22	10	12	4	3	1
25～29	30	12	18	22	8	14	8	4	4
30～34	24	8	16	13	4	9	11	4	7
35～39	18	13	5	9	7	2	9	6	3
40～44	10	4	6	5	2	3	5	2	3
45～49	4	1	3	1	0	1	3	1	2
50～54	10	6	4	4	2	2	6	4	2
55～59	7	6	1	4	4	0	3	2	1
60～64	6	4	2	3	2	1	3	2	1
65～69	3	2	1	3	2	1	0	0	0
70～74	5	2	3	1	1	0	4	1	3
75歳以上	6	2	4	2	1	1	4	1	3
転出者総数	236	113	123	111	56	55	125	57	68
0～4	17	7	10	2	1	1	15	6	9
5～9	12	5	7	10	4	6	2	1	1
10～14	7	3	4	3	2	1	4	1	3
15～19	21	16	5	14	11	3	7	5	2
20～24	44	20	24	31	15	16	13	5	8
25～29	40	15	25	14	6	8	26	9	17
30～34	25	15	10	13	7	6	12	8	4
35～39	22	9	13	10	4	6	12	5	7
40～44	13	8	5	3	3	0	10	5	5
45～49	5	2	3	1	0	1	4	2	2
50～54	8	5	3	2	0	2	6	5	1
55～59	5	4	1	3	3	0	2	1	1
60～64	2	0	2	2	0	2	0	0	0
65～69	2	1	1	0	0	0	2	1	1
70～74	3	1	2	0	0	0	3	1	2
75歳以上	10	2	8	3	0	3	7	2	5
社会増減	-40	-16	-24	13	4	9	-53	-20	-33
0～4	-1	4	-5	8	5	3	-9	-1	-8
5～9	1	4	-3	1	4	-3	0	0	0
10～14	-5	-3	-2	-2	-2	0	-3	-1	-2
15～19	-5	-12	7	-1	-8	7	-4	-4	0
20～24	-18	-7	-11	-9	-5	-4	-9	-2	-7
25～29	-10	-3	-7	8	2	6	-18	-5	-13
30～34	-1	-7	6	0	-3	3	-1	-4	3
35～39	-4	4	-8	-1	3	-4	-3	1	-4
40～44	-3	-4	1	2	-1	3	-5	-3	-2
45～49	-1	-1	0	0	0	0	-1	-1	0
50～54	2	1	1	2	2	0	0	-1	1
55～59	2	2	0	1	1	0	1	1	0
60～64	4	4	0	1	2	-1	3	2	1
65～69	1	1	0	3	2	1	-2	-1	-1
70～74	2	1	1	1	1	0	1	0	1
75歳以上	-4	0	-4	-1	1	-2	-3	-1	-2

第10表 市町村別、年齢5歳階級別、男女別、転入・転出者数(続き)

(単位:人)

区分	八頭町								
				県外			県内		
	計	男	女	計	男	女	計	男	女
転入者総数	364	173	191	170	89	81	194	84	110
0～4	42	19	23	13	5	8	29	14	15
5～9	20	8	12	11	7	4	9	1	8
10～14	7	4	3	4	3	1	3	1	2
15～19	12	9	3	6	5	1	6	4	2
20～24	43	21	22	23	13	10	20	8	12
25～29	57	26	31	30	17	13	27	9	18
30～34	51	22	29	19	7	12	32	15	17
35～39	42	20	22	18	7	11	24	13	11
40～44	25	12	13	12	6	6	13	6	7
45～49	9	6	3	6	5	1	3	1	2
50～54	11	5	6	8	3	5	3	2	1
55～59	10	6	4	3	2	1	7	4	3
60～64	10	7	3	6	4	2	4	3	1
65～69	8	5	3	6	4	2	2	1	1
70～74	2	1	1	0	0	0	2	1	1
75歳以上	15	2	13	5	1	4	10	1	9
転出者総数	470	236	234	190	94	96	280	142	138
0～4	20	8	12	2	0	2	18	8	10
5～9	9	5	4	5	3	2	4	2	2
10～14	2	0	2	1	0	1	1	0	1
15～19	53	27	26	30	15	15	23	12	11
20～24	97	54	43	58	35	23	39	19	20
25～29	80	39	41	29	13	16	51	26	25
30～34	57	30	27	18	6	12	39	24	15
35～39	38	18	20	14	5	9	24	13	11
40～44	36	20	16	10	5	5	26	15	11
45～49	22	9	13	4	1	3	18	8	10
50～54	17	6	11	5	4	1	12	2	10
55～59	6	4	2	1	1	0	5	3	2
60～64	8	5	3	3	1	2	5	4	1
65～69	5	2	3	1	1	0	4	1	3
70～74	6	3	3	2	1	1	4	2	2
75歳以上	14	6	8	7	3	4	7	3	4
社会増減	-106	-63	-43	-20	-5	-15	-86	-58	-28
0～4	22	11	11	11	5	6	11	6	5
5～9	11	3	8	6	4	2	5	-1	6
10～14	5	4	1	3	3	0	2	1	1
15～19	-41	-18	-23	-24	-10	-14	-17	-8	-9
20～24	-54	-33	-21	-35	-22	-13	-19	-11	-8
25～29	-23	-13	-10	1	4	-3	-24	-17	-7
30～34	-6	-8	2	1	1	0	-7	-9	2
35～39	4	2	2	4	2	2	0	0	0
40～44	-11	-8	-3	2	1	1	-13	-9	-4
45～49	-13	-3	-10	2	4	-2	-15	-7	-8
50～54	-6	-1	-5	3	-1	4	-9	0	-9
55～59	4	2	2	2	1	1	2	1	1
60～64	2	2	0	3	3	0	-1	-1	0
65～69	3	3	0	5	3	2	-2	0	-2
70～74	-4	-2	-2	-2	-1	-1	-2	-1	-1
75歳以上	1	-4	5	-2	-2	0	3	-2	5

第10表 市町村別、年齢5歳階級別、男女別、転入・転出者数(続き)

(単位:人)

区分	三朝町								
				県外			県内		
	計	男	女	計	男	女	計	男	女
転入者総数	160	72	88	77	33	44	83	39	44
0～4	14	8	6	5	1	4	9	7	2
5～9	7	5	2	2	2	0	5	3	2
10～14	0	0	0	0	0	0	0	0	0
15～19	13	6	7	9	5	4	4	1	3
20～24	29	5	24	21	3	18	8	2	6
25～29	28	17	11	16	10	6	12	7	5
30～34	20	9	11	8	3	5	12	6	6
35～39	10	4	6	2	1	1	8	3	5
40～44	8	4	4	0	0	0	8	4	4
45～49	7	3	4	4	3	1	3	0	3
50～54	5	4	1	2	2	0	3	2	1
55～59	5	2	3	1	0	1	4	2	2
60～64	3	2	1	2	1	1	1	1	0
65～69	0	0	0	0	0	0	0	0	0
70～74	2	1	1	2	1	1	0	0	0
75歳以上	9	2	7	3	1	2	6	1	5
転出者総数	170	77	93	89	43	46	81	34	47
0～4	8	3	5	4	1	3	4	2	2
5～9	1	0	1	0	0	0	1	0	1
10～14	3	1	2	1	0	1	2	1	1
15～19	12	9	3	10	8	2	2	1	1
20～24	38	15	23	29	12	17	9	3	6
25～29	23	9	14	11	5	6	12	4	8
30～34	27	15	12	14	7	7	13	8	5
35～39	9	5	4	3	2	1	6	3	3
40～44	10	6	4	4	3	1	6	3	3
45～49	12	5	7	4	3	1	8	2	6
50～54	5	2	3	2	0	2	3	2	1
55～59	4	0	4	0	0	0	4	0	4
60～64	3	3	0	1	1	0	2	2	0
65～69	3	1	2	2	1	1	1	0	1
70～74	1	0	1	1	0	1	0	0	0
75歳以上	11	3	8	3	0	3	8	3	5
社会増減	-10	-5	-5	-12	-10	-2	2	5	-3
0～4	6	5	1	1	0	1	5	5	0
5～9	6	5	1	2	2	0	4	3	1
10～14	-3	-1	-2	-1	0	-1	-2	-1	-1
15～19	1	-3	4	-1	-3	2	2	0	2
20～24	-9	-10	1	-8	-9	1	-1	-1	0
25～29	5	8	-3	5	5	0	0	3	-3
30～34	-7	-6	-1	-6	-4	-2	-1	-2	1
35～39	1	-1	2	-1	-1	0	2	0	2
40～44	-2	-2	0	-4	-3	-1	2	1	1
45～49	-5	-2	-3	0	0	0	-5	-2	-3
50～54	0	2	-2	0	2	-2	0	0	0
55～59	1	2	-1	1	0	1	0	2	-2
60～64	0	-1	1	1	0	1	-1	-1	0
65～69	-3	-1	-2	-2	-1	-1	-1	0	-1
70～74	1	1	0	1	1	0	0	0	0
75歳以上	-2	-1	-1	0	1	-1	-2	-2	0

第10表 市町村別、年齢5歳階級別、男女別、転入・転出者数(続き) (単位:人)

区分	湯梨浜町								
				県外			県内		
	計	男	女	計	男	女	計	男	女
転入者総数	521	246	275	185	86	99	336	160	176
0～4	45	29	16	8	8	0	37	21	16
5～9	23	11	12	13	5	8	10	6	4
10～14	8	2	6	2	2	0	6	0	6
15～19	26	5	21	15	4	11	11	1	10
20～24	69	30	39	38	16	22	31	14	17
25～29	99	43	56	36	16	20	63	27	36
30～34	82	35	47	19	5	14	63	30	33
35～39	37	22	15	10	7	3	27	15	12
40～44	30	17	13	8	5	3	22	12	10
45～49	27	13	14	11	6	5	16	7	9
50～54	19	11	8	8	3	5	11	8	3
55～59	8	6	2	2	1	1	6	5	1
60～64	6	4	2	2	1	1	4	3	1
65～69	12	7	5	4	2	2	8	5	3
70～74	10	4	6	5	2	3	5	2	3
75歳以上	20	7	13	4	3	1	16	4	12
転出者総数	546	264	282	242	106	136	304	158	146
0～4	56	30	26	12	6	6	44	24	20
5～9	13	7	6	5	1	4	8	6	2
10～14	8	6	2	3	2	1	5	4	1
15～19	54	28	26	39	21	18	15	7	8
20～24	114	47	67	75	32	43	39	15	24
25～29	95	49	46	41	19	22	54	30	24
30～34	67	33	34	17	9	8	50	24	26
35～39	47	23	24	20	7	13	27	16	11
40～44	22	11	11	7	3	4	15	8	7
45～49	22	8	14	11	3	8	11	5	6
50～54	6	2	4	1	0	1	5	2	3
55～59	12	5	7	4	2	2	8	3	5
60～64	8	5	3	1	0	1	7	5	2
65～69	5	3	2	3	1	2	2	2	0
70～74	3	1	2	1	0	1	2	1	1
75歳以上	14	6	8	2	0	2	12	6	6
社会増減	-25	-18	-7	-57	-20	-37	32	2	30
0～4	-11	-1	-10	-4	2	-6	-7	-3	-4
5～9	10	4	6	8	4	4	2	0	2
10～14	0	-4	4	-1	0	-1	1	-4	5
15～19	-28	-23	-5	-24	-17	-7	-4	-6	2
20～24	-45	-17	-28	-37	-16	-21	-8	-1	-7
25～29	4	-6	10	-5	-3	-2	9	-3	12
30～34	15	2	13	2	-4	6	13	6	7
35～39	-10	-1	-9	-10	0	-10	0	-1	1
40～44	8	6	2	1	2	-1	7	4	3
45～49	5	5	0	0	3	-3	5	2	3
50～54	13	9	4	7	3	4	6	6	0
55～59	-4	1	-5	-2	-1	-1	-2	2	-4
60～64	-2	-1	-1	1	1	0	-3	-2	-1
65～69	7	4	3	1	1	0	6	3	3
70～74	7	3	4	4	2	2	3	1	2
75歳以上	6	1	5	2	3	-1	4	-2	6

第10表 市町村別、年齢5歳階級別、男女別、転入・転出者数(続き)

(単位:人)

区分	琴浦町								
				県外			県内		
	計	男	女	計	男	女	計	男	女
転入者総数	449	183	266	267	105	162	182	78	104
0～4	30	8	22	7	2	5	23	6	17
5～9	16	11	5	10	8	2	6	3	3
10～14	10	7	3	9	7	2	1	0	1
15～19	35	6	29	28	3	25	7	3	4
20～24	103	36	67	78	25	53	25	11	14
25～29	88	29	59	59	20	39	29	9	20
30～34	58	24	34	24	12	12	34	12	22
35～39	34	26	8	15	12	3	19	14	5
40～44	19	9	10	7	3	4	12	6	6
45～49	14	8	6	7	3	4	7	5	2
50～54	11	5	6	8	3	5	3	2	1
55～59	5	3	2	3	1	2	2	2	0
60～64	8	4	4	6	3	3	2	1	1
65～69	6	3	3	4	2	2	2	1	1
70～74	0	0	0	0	0	0	0	0	0
75歳以上	12	4	8	2	1	1	10	3	7
転出者総数	502	228	274	269	113	156	233	115	118
0～4	19	10	9	9	6	3	10	4	6
5～9	13	6	7	5	3	2	8	3	5
10～14	11	6	5	9	6	3	2	0	2
15～19	67	31	36	47	19	28	20	12	8
20～24	127	48	79	87	32	55	40	16	24
25～29	89	40	49	52	22	30	37	18	19
30～34	52	28	24	18	8	10	34	20	14
35～39	34	18	16	11	7	4	23	11	12
40～44	24	11	13	10	3	7	14	8	6
45～49	17	14	3	5	2	3	12	12	0
50～54	12	6	6	2	0	2	10	6	4
55～59	5	2	3	2	1	1	3	1	2
60～64	7	3	4	3	1	2	4	2	2
65～69	2	0	2	0	0	0	2	0	2
70～74	4	0	4	1	0	1	3	0	3
75歳以上	19	5	14	8	3	5	11	2	9
社会増減	-53	-45	-8	-2	-8	6	-51	-37	-14
0～4	11	-2	13	-2	-4	2	13	2	11
5～9	3	5	-2	5	5	0	-2	0	-2
10～14	-1	1	-2	0	1	-1	-1	0	-1
15～19	-32	-25	-7	-19	-16	-3	-13	-9	-4
20～24	-24	-12	-12	-9	-7	-2	-15	-5	-10
25～29	-1	-11	10	7	-2	9	-8	-9	1
30～34	6	-4	10	6	4	2	0	-8	8
35～39	0	8	-8	4	5	-1	-4	3	-7
40～44	-5	-2	-3	-3	0	-3	-2	-2	0
45～49	-3	-6	3	2	1	1	-5	-7	2
50～54	-1	-1	0	6	3	3	-7	-4	-3
55～59	0	1	-1	1	0	1	-1	1	-2
60～64	1	1	0	3	2	1	-2	-1	-1
65～69	4	3	1	4	2	2	0	1	-1
70～74	-4	0	-4	-1	0	-1	-3	0	-3
75歳以上	-7	-1	-6	-6	-2	-4	-1	1	-2

第10表 市町村別、年齢5歳階級別、男女別、転入・転出者数(続き)

(単位:人)

区分	北栄町								
				県外			県内		
	計	男	女	計	男	女	計	男	女
転入者総数	322	164	158	97	47	50	225	117	108
0～4	25	15	10	3	1	2	22	14	8
5～9	13	7	6	4	2	2	9	5	4
10～14	4	3	1	1	0	1	3	3	0
15～19	25	14	11	13	8	5	12	6	6
20～24	40	18	22	16	6	10	24	12	12
25～29	68	36	32	25	10	15	43	26	17
30～34	39	19	20	8	4	4	31	15	16
35～39	35	21	14	8	5	3	27	16	11
40～44	17	6	11	6	2	4	11	4	7
45～49	18	7	11	5	3	2	13	4	9
50～54	8	4	4	1	1	0	7	3	4
55～59	6	4	2	1	1	0	5	3	2
60～64	5	4	1	3	3	0	2	1	1
65～69	7	3	4	0	0	0	7	3	4
70～74	4	2	2	2	1	1	2	1	1
75歳以上	8	1	7	1	0	1	7	1	6
転出者総数	375	175	200	164	81	83	211	94	117
0～4	15	7	8	4	3	1	11	4	7
5～9	14	7	7	3	2	1	11	5	6
10～14	0	0	0	0	0	0	0	0	0
15～19	35	19	16	22	14	8	13	5	8
20～24	84	36	48	57	23	34	27	13	14
25～29	62	29	33	24	12	12	38	17	21
30～34	44	20	24	16	6	10	28	14	14
35～39	31	12	19	12	6	6	19	6	13
40～44	24	12	12	5	3	2	19	9	10
45～49	15	8	7	6	3	3	9	5	4
50～54	8	3	5	1	1	0	7	2	5
55～59	7	4	3	1	1	0	6	3	3
60～64	9	6	3	4	2	2	5	4	1
65～69	4	2	2	2	1	1	2	1	1
70～74	9	6	3	4	3	1	5	3	2
75歳以上	14	4	10	3	1	2	11	3	8
社会増減	-53	-11	-42	-67	-34	-33	14	23	-9
0～4	10	8	2	-1	-2	1	11	10	1
5～9	-1	0	-1	1	0	1	-2	0	-2
10～14	4	3	1	1	0	1	3	3	0
15～19	-10	-5	-5	-9	-6	-3	-1	1	-2
20～24	-44	-18	-26	-41	-17	-24	-3	-1	-2
25～29	6	7	-1	1	-2	3	5	9	-4
30～34	-5	-1	-4	-8	-2	-6	3	1	2
35～39	4	9	-5	-4	-1	-3	8	10	-2
40～44	-7	-6	-1	1	-1	2	-8	-5	-3
45～49	3	-1	4	-1	0	-1	4	-1	5
50～54	0	1	-1	0	0	0	0	1	-1
55～59	-1	0	-1	0	0	0	-1	0	-1
60～64	-4	-2	-2	-1	1	-2	-3	-3	0
65～69	3	1	2	-2	-1	-1	5	2	3
70～74	-5	-4	-1	-2	-2	0	-3	-2	-1
75歳以上	-6	-3	-3	-2	-1	-1	-4	-2	-2

第10表 市町村別、年齢5歳階級別、男女別、転入・転出者数(続き)

(単位:人)

区分	日吉津村								
				県外			県内		
	計	男	女	計	男	女	計	男	女
転入者総数	176	79	97	53	25	28	123	54	69
0～4	18	10	8	6	5	1	12	5	7
5～9	5	2	3	1	0	1	4	2	2
10～14	5	2	3	0	0	0	5	2	3
15～19	11	4	7	3	0	3	8	4	4
20～24	30	12	18	18	8	10	12	4	8
25～29	30	14	16	10	4	6	20	10	10
30～34	30	14	16	6	4	2	24	10	14
35～39	10	5	5	2	1	1	8	4	4
40～44	14	6	8	3	1	2	11	5	6
45～49	2	1	1	1	1	0	1	0	1
50～54	5	3	2	2	1	1	3	2	1
55～59	4	2	2	0	0	0	4	2	2
60～64	0	0	0	0	0	0	0	0	0
65～69	1	1	0	0	0	0	1	1	0
70～74	3	1	2	0	0	0	3	1	2
75歳以上	8	2	6	1	0	1	7	2	5
転出者総数	186	81	105	70	35	35	116	46	70
0～4	21	9	12	5	2	3	16	7	9
5～9	10	4	6	7	4	3	3	0	3
10～14	6	3	3	1	1	0	5	2	3
15～19	16	7	9	7	2	5	9	5	4
20～24	28	14	14	18	9	9	10	5	5
25～29	17	5	12	6	2	4	11	3	8
30～34	29	14	15	12	5	7	17	9	8
35～39	20	11	9	6	5	1	14	6	8
40～44	7	4	3	3	2	1	4	2	2
45～49	11	4	7	2	1	1	9	3	6
50～54	3	1	2	0	0	0	3	1	2
55～59	2	1	1	0	0	0	2	1	1
60～64	3	3	0	2	2	0	1	1	0
65～69	0	0	0	0	0	0	0	0	0
70～74	2	1	1	1	0	1	1	1	0
75歳以上	11	0	11	0	0	0	11	0	11
社会増減	-10	-2	-8	-17	-10	-7	7	8	-1
0～4	-3	1	-4	1	3	-2	-4	-2	-2
5～9	-5	-2	-3	-6	-4	-2	1	2	-1
10～14	-1	-1	0	-1	-1	0	0	0	0
15～19	-5	-3	-2	-4	-2	-2	-1	-1	0
20～24	2	-2	4	0	-1	1	2	-1	3
25～29	13	9	4	4	2	2	9	7	2
30～34	1	0	1	-6	-1	-5	7	1	6
35～39	-10	-6	-4	-4	-4	0	-6	-2	-4
40～44	7	2	5	0	-1	1	7	3	4
45～49	-9	-3	-6	-1	0	-1	-8	-3	-5
50～54	2	2	0	2	1	1	0	1	-1
55～59	2	1	1	0	0	0	2	1	1
60～64	-3	-3	0	-2	-2	0	-1	-1	0
65～69	1	1	0	0	0	0	1	1	0
70～74	1	0	1	-1	0	-1	2	0	2
75歳以上	-3	2	-5	1	0	1	-4	2	-6

第10表 市町村別、年齢5歳階級別、男女別、転入・転出者数(続き)

(単位:人)

区分	大山町								
				県外			県内		
	計	男	女	計	男	女	計	男	女
転入者総数	465	229	236	219	113	106	246	116	130
0～4	52	26	26	15	10	5	37	16	21
5～9	20	14	6	5	3	2	15	11	4
10～14	8	6	2	2	2	0	6	4	2
15～19	24	17	7	15	11	4	9	6	3
20～24	70	34	36	54	26	28	16	8	8
25～29	74	31	43	44	21	23	30	10	20
30～34	52	25	27	26	13	13	26	12	14
35～39	43	18	25	16	5	11	27	13	14
40～44	17	10	7	7	3	4	10	7	3
45～49	15	6	9	7	5	2	8	1	7
50～54	17	10	7	5	5	0	12	5	7
55～59	11	6	5	4	1	3	7	5	2
60～64	19	10	9	5	4	1	14	6	8
65～69	11	4	7	4	1	3	7	3	4
70～74	6	4	2	3	2	1	3	2	1
75歳以上	26	8	18	7	1	6	19	7	12
転出者総数	442	212	230	198	103	95	244	109	135
0～4	20	9	11	5	3	2	15	6	9
5～9	6	2	4	2	1	1	4	1	3
10～14	7	3	4	0	0	0	7	3	4
15～19	44	29	15	30	21	9	14	8	6
20～24	115	60	55	71	38	33	44	22	22
25～29	92	40	52	43	20	23	49	20	29
30～34	49	23	26	18	7	11	31	16	15
35～39	24	12	12	6	3	3	18	9	9
40～44	23	10	13	10	6	4	13	4	9
45～49	10	5	5	1	0	1	9	5	4
50～54	12	6	6	4	1	3	8	5	3
55～59	6	2	4	1	1	0	5	1	4
60～64	7	6	1	1	1	0	6	5	1
65～69	2	1	1	0	0	0	2	1	1
70～74	5	2	3	0	0	0	5	2	3
75歳以上	20	2	18	6	1	5	14	1	13
社会増減	23	17	6	21	10	11	2	7	-5
0～4	32	17	15	10	7	3	22	10	12
5～9	14	12	2	3	2	1	11	10	1
10～14	1	3	-2	2	2	0	-1	1	-2
15～19	-20	-12	-8	-15	-10	-5	-5	-2	-3
20～24	-45	-26	-19	-17	-12	-5	-28	-14	-14
25～29	-18	-9	-9	1	1	0	-19	-10	-9
30～34	3	2	1	8	6	2	-5	-4	-1
35～39	19	6	13	10	2	8	9	4	5
40～44	-6	0	-6	-3	-3	0	-3	3	-6
45～49	5	1	4	6	5	1	-1	-4	3
50～54	5	4	1	1	4	-3	4	0	4
55～59	5	4	1	3	0	3	2	4	-2
60～64	12	4	8	4	3	1	8	1	7
65～69	9	3	6	4	1	3	5	2	3
70～74	1	2	-1	3	2	1	-2	0	-2
75歳以上	6	6	0	1	0	1	5	6	-1

第10表 市町村別、年齢5歳階級別、男女別、転入・転出者数(続き)

(単位:人)

区分	南部町								
				県外			県内		
	計	男	女	計	男	女	計	男	女
転入者総数	264	140	124	144	84	60	120	56	64
0～4	20	8	12	6	3	3	14	5	9
5～9	4	1	3	2	1	1	2	0	2
10～14	2	2	0	1	1	0	1	1	0
15～19	15	5	10	11	4	7	4	1	3
20～24	66	41	25	49	32	17	17	9	8
25～29	40	22	18	26	16	10	14	6	8
30～34	27	15	12	16	10	6	11	5	6
35～39	27	13	14	9	6	3	18	7	11
40～44	14	7	7	6	1	5	8	6	2
45～49	10	7	3	4	1	3	6	6	0
50～54	8	4	4	2	2	0	6	2	4
55～59	9	4	5	5	2	3	4	2	2
60～64	4	3	1	1	1	0	3	2	1
65～69	3	3	0	2	2	0	1	1	0
70～74	3	2	1	2	1	1	1	1	0
75歳以上	12	3	9	2	1	1	10	2	8
転出者総数	286	143	143	143	81	62	143	62	81
0～4	6	3	3	2	2	0	4	1	3
5～9	5	1	4	1	0	1	4	1	3
10～14	3	1	2	1	0	1	2	1	1
15～19	31	15	16	19	10	9	12	5	7
20～24	71	41	30	49	33	16	22	8	14
25～29	51	24	27	26	14	12	25	10	15
30～34	32	20	12	15	9	6	17	11	6
35～39	19	9	10	8	3	5	11	6	5
40～44	15	5	10	6	1	5	9	4	5
45～49	9	3	6	5	2	3	4	1	3
50～54	10	6	4	3	3	0	7	3	4
55～59	1	0	1	0	0	0	1	0	1
60～64	5	3	2	0	0	0	5	3	2
65～69	2	0	2	0	0	0	2	0	2
70～74	3	1	2	0	0	0	3	1	2
75歳以上	23	11	12	8	4	4	15	7	8
社会増減	-22	-3	-19	1	3	-2	-23	-6	-17
0～4	14	5	9	4	1	3	10	4	6
5～9	-1	0	-1	1	1	0	-2	-1	-1
10～14	-1	1	-2	0	1	-1	-1	0	-1
15～19	-16	-10	-6	-8	-6	-2	-8	-4	-4
20～24	-5	0	-5	0	-1	1	-5	1	-6
25～29	-11	-2	-9	0	2	-2	-11	-4	-7
30～34	-5	-5	0	1	1	0	-6	-6	0
35～39	8	4	4	1	3	-2	7	1	6
40～44	-1	2	-3	0	0	0	-1	2	-3
45～49	1	4	-3	-1	-1	0	2	5	-3
50～54	-2	-2	0	-1	-1	0	-1	-1	0
55～59	8	4	4	5	2	3	3	2	1
60～64	-1	0	-1	1	1	0	-2	-1	-1
65～69	1	3	-2	2	2	0	-1	1	-2
70～74	0	1	-1	2	1	1	-2	0	-2
75歳以上	-11	-8	-3	-6	-3	-3	-5	-5	0

第10表 市町村別、年齢5歳階級別、男女別、転入・転出者数(続き)

(単位:人)

区分	伯耆町								
	県外			県内					
	計	男	女	計	男	女	計	男	女
転入者総数	335	163	172	131	71	60	204	92	112
0～4	42	22	20	10	5	5	32	17	15
5～9	12	4	8	6	1	5	6	3	3
10～14	8	4	4	1	1	0	7	3	4
15～19	13	7	6	6	6	0	7	1	6
20～24	42	23	19	24	13	11	18	10	8
25～29	45	19	26	16	9	7	29	10	19
30～34	45	24	21	20	11	9	25	13	12
35～39	27	12	15	11	5	6	16	7	9
40～44	16	10	6	3	2	1	13	8	5
45～49	16	8	8	5	2	3	11	6	5
50～54	16	6	10	6	2	4	10	4	6
55～59	9	4	5	6	4	2	3	0	3
60～64	6	3	3	2	0	2	4	3	1
65～69	8	6	2	6	4	2	2	2	0
70～74	6	4	2	4	3	1	2	1	1
75歳以上	24	7	17	5	3	2	19	4	15
転出者総数	326	152	174	153	70	83	173	82	91
0～4	11	4	7	4	2	2	7	2	5
5～9	5	4	1	2	1	1	3	3	0
10～14	8	6	2	2	2	0	6	4	2
15～19	28	10	18	18	7	11	10	3	7
20～24	69	37	32	48	24	24	21	13	8
25～29	60	32	28	30	16	14	30	16	14
30～34	38	13	25	14	1	13	24	12	12
35～39	20	8	12	9	4	5	11	4	7
40～44	15	7	8	7	3	4	8	4	4
45～49	13	6	7	7	3	4	6	3	3
50～54	5	3	2	1	0	1	4	3	1
55～59	4	3	1	1	1	0	3	2	1
60～64	10	6	4	0	0	0	10	6	4
65～69	7	4	3	5	4	1	2	0	2
70～74	5	1	4	0	0	0	5	1	4
75歳以上	28	8	20	5	2	3	23	6	17
社会増減	9	11	-2	-22	1	-23	31	10	21
0～4	31	18	13	6	3	3	25	15	10
5～9	7	0	7	4	0	4	3	0	3
10～14	0	-2	2	-1	-1	0	1	-1	2
15～19	-15	-3	-12	-12	-1	-11	-3	-2	-1
20～24	-27	-14	-13	-24	-11	-13	-3	-3	0
25～29	-15	-13	-2	-14	-7	-7	-1	-6	5
30～34	7	11	-4	6	10	-4	1	1	0
35～39	7	4	3	2	1	1	5	3	2
40～44	1	3	-2	-4	-1	-3	5	4	1
45～49	3	2	1	-2	-1	-1	5	3	2
50～54	11	3	8	5	2	3	6	1	5
55～59	5	1	4	5	3	2	0	-2	2
60～64	-4	-3	-1	2	0	2	-6	-3	-3
65～69	1	2	-1	1	0	1	0	2	-2
70～74	1	3	-2	4	3	1	-3	0	-3
75歳以上	-4	-1	-3	0	1	-1	-4	-2	-2

第10表 市町村別、年齢5歳階級別、男女別、転入・転出者数(続き)

(単位:人)

区分	日南町								
				県外			県内		
	計	男	女	計	男	女	計	男	女
転入者総数	114	61	53	63	35	28	51	26	25
0～4	10	5	5	4	2	2	6	3	3
5～9	4	2	2	2	0	2	2	2	0
10～14	2	1	1	0	0	0	2	1	1
15～19	4	1	3	3	0	3	1	1	0
20～24	22	12	10	14	8	6	8	4	4
25～29	19	10	9	8	5	3	11	5	6
30～34	10	5	5	5	2	3	5	3	2
35～39	7	5	2	4	4	0	3	1	2
40～44	4	2	2	1	1	0	3	1	2
45～49	5	3	2	5	3	2	0	0	0
50～54	5	4	1	3	3	0	2	1	1
55～59	4	2	2	1	1	0	3	1	2
60～64	4	1	3	2	0	2	2	1	1
65～69	4	3	1	4	3	1	0	0	0
70～74	2	2	0	2	2	0	0	0	0
75歳以上	8	3	5	5	1	4	3	2	1
転出者総数	124	71	53	46	28	18	78	43	35
0～4	5	2	3	0	0	0	5	2	3
5～9	1	1	0	0	0	0	1	1	0
10～14	0	0	0	0	0	0	0	0	0
15～19	21	10	11	10	4	6	11	6	5
20～24	11	6	5	8	5	3	3	1	2
25～29	22	13	9	12	6	6	10	7	3
30～34	14	10	4	3	1	2	11	9	2
35～39	7	4	3	1	1	0	6	3	3
40～44	8	7	1	4	4	0	4	3	1
45～49	5	5	0	3	3	0	2	2	0
50～54	6	4	2	2	2	0	4	2	2
55～59	3	2	1	0	0	0	3	2	1
60～64	1	1	0	0	0	0	1	1	0
65～69	2	2	0	0	0	0	2	2	0
70～74	3	2	1	1	1	0	2	1	1
75歳以上	15	2	13	2	1	1	13	1	12
社会増減	-10	-10	0	17	7	10	-27	-17	-10
0～4	5	3	2	4	2	2	1	1	0
5～9	3	1	2	2	0	2	1	1	0
10～14	2	1	1	0	0	0	2	1	1
15～19	-17	-9	-8	-7	-4	-3	-10	-5	-5
20～24	11	6	5	6	3	3	5	3	2
25～29	-3	-3	0	-4	-1	-3	1	-2	3
30～34	-4	-5	1	2	1	1	-6	-6	0
35～39	0	1	-1	3	3	0	-3	-2	-1
40～44	-4	-5	1	-3	-3	0	-1	-2	1
45～49	0	-2	2	2	0	2	-2	-2	0
50～54	-1	0	-1	1	1	0	-2	-1	-1
55～59	1	0	1	1	1	0	0	-1	1
60～64	3	0	3	2	0	2	1	0	1
65～69	2	1	1	4	3	1	-2	-2	0
70～74	-1	0	-1	1	1	0	-2	-1	-1
75歳以上	-7	1	-8	3	0	3	-10	1	-11

第10表 市町村別、年齢5歳階級別、男女別、転入・転出者数(続き)

(単位:人)

区分	日野町								
				県外			県内		
	計	男	女	計	男	女	計	男	女
転入者総数	87	46	41	40	22	18	47	24	23
0～4	6	6	0	5	5	0	1	1	0
5～9	2	2	0	2	2	0	0	0	0
10～14	1	0	1	0	0	0	1	0	1
15～19	4	3	1	1	1	0	3	2	1
20～24	15	4	11	7	3	4	8	1	7
25～29	16	6	10	12	4	8	4	2	2
30～34	10	5	5	6	2	4	4	3	1
35～39	8	6	2	2	2	0	6	4	2
40～44	8	3	5	1	1	0	7	2	5
45～49	3	1	2	2	1	1	1	0	1
50～54	5	4	1	1	1	0	4	3	1
55～59	4	4	0	0	0	0	4	4	0
60～64	1	1	0	0	0	0	1	1	0
65～69	1	0	1	0	0	0	1	0	1
70～74	1	0	1	1	0	1	0	0	0
75歳以上	2	1	1	0	0	0	2	1	1
転出者総数	123	62	61	25	8	17	98	54	44
0～4	5	3	2	0	0	0	5	3	2
5～9	1	0	1	0	0	0	1	0	1
10～14	2	2	0	0	0	0	2	2	0
15～19	9	0	9	3	0	3	6	0	6
20～24	22	9	13	12	4	8	10	5	5
25～29	24	13	11	5	2	3	19	11	8
30～34	14	10	4	2	1	1	12	9	3
35～39	6	5	1	0	0	0	6	5	1
40～44	9	3	6	0	0	0	9	3	6
45～49	4	2	2	2	1	1	2	1	1
50～54	4	3	1	0	0	0	4	3	1
55～59	8	6	2	0	0	0	8	6	2
60～64	2	1	1	0	0	0	2	1	1
65～69	2	2	0	0	0	0	2	2	0
70～74	2	0	2	1	0	1	1	0	1
75歳以上	9	3	6	0	0	0	9	3	6
社会増減	-36	-16	-20	15	14	1	-51	-30	-21
0～4	1	3	-2	5	5	0	-4	-2	-2
5～9	1	2	-1	2	2	0	-1	0	-1
10～14	-1	-2	1	0	0	0	-1	-2	1
15～19	-5	3	-8	-2	1	-3	-3	2	-5
20～24	-7	-5	-2	-5	-1	-4	-2	-4	2
25～29	-8	-7	-1	7	2	5	-15	-9	-6
30～34	-4	-5	1	4	1	3	-8	-6	-2
35～39	2	1	1	2	2	0	0	-1	1
40～44	-1	0	-1	1	1	0	-2	-1	-1
45～49	-1	-1	0	0	0	0	-1	-1	0
50～54	1	1	0	1	1	0	0	0	0
55～59	-4	-2	-2	0	0	0	-4	-2	-2
60～64	-1	0	-1	0	0	0	-1	0	-1
65～69	-1	-2	1	0	0	0	-1	-2	1
70～74	-1	0	-1	0	0	0	-1	0	-1
75歳以上	-7	-2	-5	0	0	0	-7	-2	-5

第10表 市町村別、年齢5歳階級別、男女別、転入・転出者数(続き) (単位:人)

区分	江府町								
				県外			県内		
	計	男	女	計	男	女	計	男	女
転入者総数	60	29	31	33	16	17	27	13	14
0～4	5	1	4	4	1	3	1	0	1
5～9	1	1	0	1	1	0	0	0	0
10～14	1	1	0	1	1	0	0	0	0
15～19	4	1	3	1	0	1	3	1	2
20～24	6	2	4	5	2	3	1	0	1
25～29	10	7	3	6	5	1	4	2	2
30～34	5	2	3	1	0	1	4	2	2
35～39	9	6	3	5	3	2	4	3	1
40～44	4	2	2	2	0	2	2	2	0
45～49	0	0	0	0	0	0	0	0	0
50～54	3	1	2	1	0	1	2	1	1
55～59	3	1	2	1	0	1	2	1	1
60～64	3	1	2	1	0	1	2	1	1
65～69	2	1	1	1	1	0	1	0	1
70～74	1	1	0	1	1	0	0	0	0
75歳以上	3	1	2	2	1	1	1	0	1
転出者総数	97	43	54	41	16	25	56	27	29
0～4	6	3	3	2	2	0	4	1	3
5～9	0	0	0	0	0	0	0	0	0
10～14	2	0	2	1	0	1	1	0	1
15～19	7	3	4	5	2	3	2	1	1
20～24	18	6	12	12	3	9	6	3	3
25～29	19	9	10	9	4	5	10	5	5
30～34	5	3	2	0	0	0	5	3	2
35～39	7	3	4	5	2	3	2	1	1
40～44	5	2	3	1	0	1	4	2	2
45～49	4	3	1	2	1	1	2	2	0
50～54	5	2	3	1	0	1	4	2	2
55～59	0	0	0	0	0	0	0	0	0
60～64	5	1	4	0	0	0	5	1	4
65～69	6	5	1	0	0	0	6	5	1
70～74	0	0	0	0	0	0	0	0	0
75歳以上	8	3	5	3	2	1	5	1	4
社会増減	-37	-14	-23	-8	0	-8	-29	-14	-15
0～4	-1	-2	1	2	-1	3	-3	-1	-2
5～9	1	1	0	1	1	0	0	0	0
10～14	-1	1	-2	0	1	-1	-1	0	-1
15～19	-3	-2	-1	-4	-2	-2	1	0	1
20～24	-12	-4	-8	-7	-1	-6	-5	-3	-2
25～29	-9	-2	-7	-3	1	-4	-6	-3	-3
30～34	0	-1	1	1	0	1	-1	-1	0
35～39	2	3	-1	0	1	-1	2	2	0
40～44	-1	0	-1	1	0	1	-2	0	-2
45～49	-4	-3	-1	-2	-1	-1	-2	-2	0
50～54	-2	-1	-1	0	0	0	-2	-1	-1
55～59	3	1	2	1	0	1	2	1	1
60～64	-2	0	-2	1	0	1	-3	0	-3
65～69	-4	-4	0	1	1	0	-5	-5	0
70～74	1	1	0	1	1	0	0	0	0
75歳以上	-5	-2	-3	-1	-1	0	-4	-1	-3

問い合わせ先

鳥取県令和新時代創造本部統計課 人口統計担当
〒680-8570 鳥取県鳥取市東町一丁目220
電話：0857-26-7105 / FAX：0857-23-5033
E-mail：toukei@pref.tottori.lg.jp
URL <https://www.pref.tottori.lg.jp/9028.htm>