



政府統計



令和2年4月分

賃金、労働時間及び雇用の動き

毎月勤労統計調査地方調査月報

T O T T O R I

鳥取県令和新时代創造本部統計課

(令和2年6月30日公表)

毎月勤労統計調査地方調査の説明

令和2年1月分からの変更点

- ・本系列では、経済構造の変化に伴う動きも反映された賃金等の指標であり、時系列比較も可能です。ただし、調査対象事業所のサンプル入替え時や、ベンチマーク更新（基準とする事業所規模・産業別の労働者構成割合の見直し）の際には、一時的な断層が発生しますので、時系列比較を行う際には留意が必要です。
- ・鳥取県では、令和2年1月分の調査で対象事業所（事業所規模5人以上）のうち約3割の入替を行いました。この影響を除去した短期的な賃金等の動向をみるために、本県における共通事業所（注 参照）の前年同月比を参考系列として公表することとしました。（月報P28参照）
 - （注1）共通事業所とは「前年同月分」及び「当月分」とともに集計対象となった調査対象事業所のことです。平成30年から部分入替え方式の導入に伴い、常に一部の調査事業所が前年も調査対象となっていることから共通事業所に限定した集計が可能となりました。
 - （注2）共通事業所集計では、同一事業所の平均賃金などの変化をみるためのものであり、労働者数の変化の影響を除くため、前年同月も当月の労働者数をもとに月々の平均賃金などを計算しています。
 - （注3）共通事業所のみを用いて集計を行っているため、本系列（全ての調査対象事業所のデータを用いて作成した集計）に比べ、サンプルサイズが小さくなることに留意が必要です。

1 調査の目的

この調査は、統計法に基づく基幹統計であって、給与、出勤日数、労働時間及び雇用について、鳥取県における毎月の変動を明らかにすることを目的としている。

2 調査の対象

この調査は、日本標準産業分類に定める「鉱業、採石業、砂利採取業」、「建設業」、「製造業」、「電気・ガス・熱供給・水道業」、「情報通信業」、「運輸業、郵便業」、「卸売業、小売業」、「金融業、保険業」、「不動産業、物品賃貸業」、「学術研究、専門・技術サービス業」、「宿泊業、飲食サービス業」、「生活関連サービス業、娯楽業（その他の生活関連サービス業のうち家事サービス業を除く）」、「教育、学習支援業」、「医療、福祉」、「複合サービス事業」、「サービス業（他に分類されないもの）」（外国公務を除く）において、常時5人以上の常用労働者を雇用する事業所の中から抽出された454事業所（うち、30人以上は214事業所）について行っている。

※今回の調査対象事業所数は454事業所、回収事業所数は412事業所、回収率は90.7であった。

3 調査事項の定義

（1）現金給与額

所得税、社会保険料、組合費、貯金等を差し引く前の総額のことである。

「現金給与総額」とは、「きまって支給する給与（定期給与）」と「特別に支払われた給与（特別給与）」の合計額である。

「きまって支給する給与（定期給与）」とは、労働契約、労働協約、あるいは事業所の給与規則等によってあらかじめ定められている支給条件、算定方法によって支給された給与のことで、「超過労働給与」を含む。

「所定外給与（超過労働給与）」とは、所定の労働時間を超える労働、休日労働、深夜労働に対して支給される給与のことである。

「所定内給与」とは、「きまって支給する給与」から「超過労働給与」を除いたものである。

「特別に支払われた給与（特別給与）」とは、あらかじめ定められた契約や規則等によらないで一時的又は突発的理由に基づいて労働者に現実に支払われた給与、新しい協約により過去にさかのぼって算定された給与の追給額、3か月を超える期間ごとに算定される住宅手当や通勤手当等、並びに賞与のことである。

（2）出勤日数

労働者が実際に出勤した日数のことである。事業所に出勤しない日は有給でも出勤日にならないが1日のうち1時間でも就業すれば出勤日となる。

（3）実労働時間

労働者が実際に労働した時間数のことであって、休憩時間は除かれる。ただし運輸関係労働者等の手待ち時間は含める。なお、本来の職務外として行われる当宿直の時間数は含めない。

「総実労働時間数」とは、「所定内労働時間数」と「所定外労働時間数」の合計である。

「所定内労働時間数」とは、事業所の就業規則で定められた正規の始業時刻と終業時刻の間の休憩時間を除いた実労働時間数のことである。

「所定外労働時間数」とは、早出、残業、臨時の呼出、休日出勤などの実労働時間数のことである。

（4）常用労働者

期間を定めずに又は1か月を超える期間をきめて雇われている者のことである。

1日の労働時間の長短は問わず、いわゆるパートタイマー等も含む。

「パートタイム労働者」とは、常用労働者のうち、1日の労働時間又は1週の労働日数が短い者のことである。

「パートタイム労働者比率」は、常用労働者に占めるパートタイム労働者の割合のことである。

（5）入職率・離職率

採用（解雇、退職）、出向及び同一企業内の他の事業所からの（への）転勤によって当事業所に入った（を離れた）常用労働者を、前月末常用労働者数で除した値である。

4 調査結果の算定

この結果は、調査事業所からの報告をもとにして事業所規模5人以上の県内すべての事業所に対応するよう推計したものである。事業所規模5人以上の集計には、事業所規模30人以上の事業所も含まれている。

5 利用上の注意

- (1) 前年比などの増減率は、調査事業所の抽出替えに伴うギャップ修正をした指数により算出しており、実数で算出した場合と必ずしも一致しない。
- (2) 鉱業、採石業、砂利採取業及び不動産業、物品賃貸業は調査対象事業所が少ないため非公表とするが、調査産業計には含まれる。
- (3) 電気・ガス・熱供給・水道業は「電気・ガス業」、学術研究、専門・技術サービス業は「学術研究等」、宿泊業、飲食サービス業は「飲食サービス業等」、生活関連サービス業、娯楽業は「生活関連サービス等」、サービス業（他に分類されないもの）は「その他のサービス業」と表示する。
- (4) 表5-1～3の「○その他」の一括集計に含まれる産業は次のとおりである。
 - 「Eその他」の一括集計に含まれる産業は、「家具・装備品」「化学、石油・石炭」「ゴム製品」「窯業・土石製品」「非鉄金属製造業」「はん用機械器具」「生産用機械器具」「業務用機械器具」「その他の製造業」である。
 - 「Mその他」の一括集計に含まれる産業は、「飲食店」「持ち帰り・配達飲食サービス業」である。
 - 「Pその他」の一括集計に含まれる産業は、「保健衛生」「社会保険・社会福祉・介護事業」である。
 - 「Rその他」の一括集計に含まれる産業は、「廃棄物処理業」「自動車整備業」「機械等修理業」「職業紹介・労働者派遣業」「政治・経済・文化団体」「宗教」「その他のサービス業」である。
- (5) 実質賃金指数については、次の算式によって作成している。

$$\text{各月の実質賃金指数} = \frac{\text{各月の名目賃金指数}}{\text{各月の消費者物価指数（持家の帰属家賃を除く総合）}} \times 100$$

6 毎月勤労統計調査地方調査の表章産業の変更について

- (1) 毎月勤労統計調査地方調査においては、平成22年1月分から、平成19年11月改訂の日本標準産業分類（以下「新産業分類」という。）に基づく集計結果を公表している。
 - 「調査産業計」、「建設業」、「製造業」、「電気・ガス・熱供給・水道業」、「情報通信業」、「運輸業、郵便業」、「卸売業、小売業」、「金融業、保険業」、「教育、学習支援業」、「医療、福祉」、「複合サービス事業」については、日本標準産業分類（平成14年3月改訂）（以下「旧産業分類」という。）に基づいて公表している平成21年以前の集計結果と接続させているが、「学術研究、専門・技術サービス業」、「宿泊業、飲食サービス業」、「生活関連サービス業、娯楽業」、「サービス業（他に分類されないもの）」については平成21年以前の旧産業分類に基づく集計結果と接続していない。
- (2) 平成29年1月公表時から平成25年10月に改定された日本標準産業分類に基づくものとしている。ただし、表章産業の名称に変更はなく、平成28年以前の結果と単純に接続させる扱いとしている。
 - （注）表章産業の範囲は、「0819 幼保連携型認定こども園」の新設に伴い、「0 教育、学習支援業」、「P 医療、福祉」、「P85 社会保障・社会福祉・介護事業」の範囲に違いが生じるが、影響は大きくないものと考えられる。

7 基準年の変更に伴う指数の改訂について

平成29年1月分公表時から、各指数の基準年を平成22年（2010年）から平成27年（2015年）に更新した。平成28年12月分までの指数については、平成29年1月分以降と比較できるように、平成27年平均が100となるものに遡及改訂した。なお、平成28年12月分までの増減率については遡及改訂していない。改訂後の指数で計算したものと一致しないことがある。基準年の変更に伴う指数の改訂とは、指数の基準年を西暦年の末尾が0又は5の付く年に変更する改訂のことをいい、5年ごとに行うものである（指数の基準時に関する統計基準（平成22年3月31日総務省告示第112号）に基づく）。

8 指数のギャップ修正について

調査事業所のうち30人以上の抽出方法は、従来の2～3年に一度行う総入替え方式から、毎年1月分調査時に行う部分入替え方式に平成30年から変更した。賃金、労働時間指数とその増減率は、総入替え方式のときに行っていた過去に遡った改訂はしない。常用雇用指数とその増減率は、労働者数推計のベンチマークを平成30年1月分で更新したことに伴い、平成30年1月分公表時に過去に遡って改訂した。

9 「全国調査結果」の数値の取扱いについて

厚生労働省が毎月公表する全国調査結果の公表値において、令和元年6月分速報から、「500人以上規模の事業所」について全数調査による値に変更されたことに伴い、本県の令和元年6月分月報に掲載する全国調査結果も変更しております。なお平成30年11月分確報から、従来公表されてきた値が、平成24年以降において東京都の「500人以上規模の事業所」について復元して再集計された値（再集計値）に変更されており、本県の平成30年11月分月報に掲載する全国調査結果も再集計値に変更していますので、平成30年10月分以前の公表値とは接続しないことにご注意ください。

目 次

調査結果の概要（令和2年4月分）		1
統 計 表		
表 1 - 1	現金給与総額	3
表 1 - 2	〃 産業、就業形態別	3
表 2 - 1	労働時間	4
表 2 - 2	〃 産業、就業形態別	4
表 3 - 1	労働者数	5
表 3 - 2	〃 産業、就業形態別	5
表 4	事業所規模別の賃金、労働時間及び労働者数（調査産業計）	6
時系列表 1	パートタイム労働者比率及びパートタイム労働者の時間当たり給与	6
表 5 - 1 ～ 3	産業別現金給与額、労働時間及び労働者数	7
指 数 表		
第 1 - 1 表	名目賃金指数（現金給与総額 事業所規模 5人以上）	10
	〃 （ 〃 30人以上）	11
第 1 - 2 表	〃 （きまって支給する給与 事業所規模 5人以上）	12
	〃 （ 〃 30人以上）	13
第 1 - 3 表	〃 （所 定 内 給 与 事業所規模 5人以上）	14
	〃 （ 〃 30人以上）	15
第 2 - 1 表	実質賃金指数（現金給与総額 事業所規模 5人以上）	16
	〃 （ 〃 30人以上）	17
第 2 - 2 表	〃 （きまって支給する給与 事業所規模 5人以上）	18
	〃 （ 〃 30人以上）	19
第 3 - 1 表	労働時間指数（総実労働時間 事業所規模 5人以上）	20
	〃 （ 〃 30人以上）	21
第 3 - 2 表	〃 （所 定 内 労 働 時 間 事業所規模 5人以上）	22
	〃 （ 〃 30人以上）	23
第 3 - 3 表	〃 （所 定 外 労 働 時 間 事業所規模 5人以上）	24
	〃 （ 〃 30人以上）	25
第 4 表	常用雇用指数（事業所規模 5人以上）	26
	〃 （ 〃 30人以上）	27
	共通事業所による前年同月比の参考提供について	28
全 国 結 果		
	令和2年4月分結果	29

調査結果の概要（令和2年4月分）

1 賃金 — 現金給与総額は230,173円（規模5人以上・調査産業計） —

4月の現金給与総額は、規模5人以上で230,173円となった。その名目賃金指数は81.5で前年に比べ1.5%増（うち規模30人以上では249,641円、その名目賃金指数は80.4で前年に比べ0.8%増）となった。

またその実質賃金指数は79.4で前年に比べ1.8%増（うち規模30人以上では78.3で前年に比べ1.0%増）となった。

現金給与総額のうち、きまって支給する給与は227,003円となった。その名目賃金指数は96.0で前年に比べ0.6%増（うち規模30人以上では248,493円、その名目賃金指数は96.7で前年に比べ0.7%増）となった。

また、所定内給与は214,417円、その名目賃金指数は96.3で前年に比べ1.6%増（うち規模30人以上では232,026円、その名目賃金指数は96.7で前年に比べ1.7%増）となった。

特別に支払われた給与は3,170円（うち規模30人以上では1,148円）となった。

規模5人以上の現金給与総額を就業形態別にみると、一般労働者は280,226円（うち規模30人以上では291,180円）となり、パートタイム労働者は91,830円（うち規模30人以上では100,315円）となった。

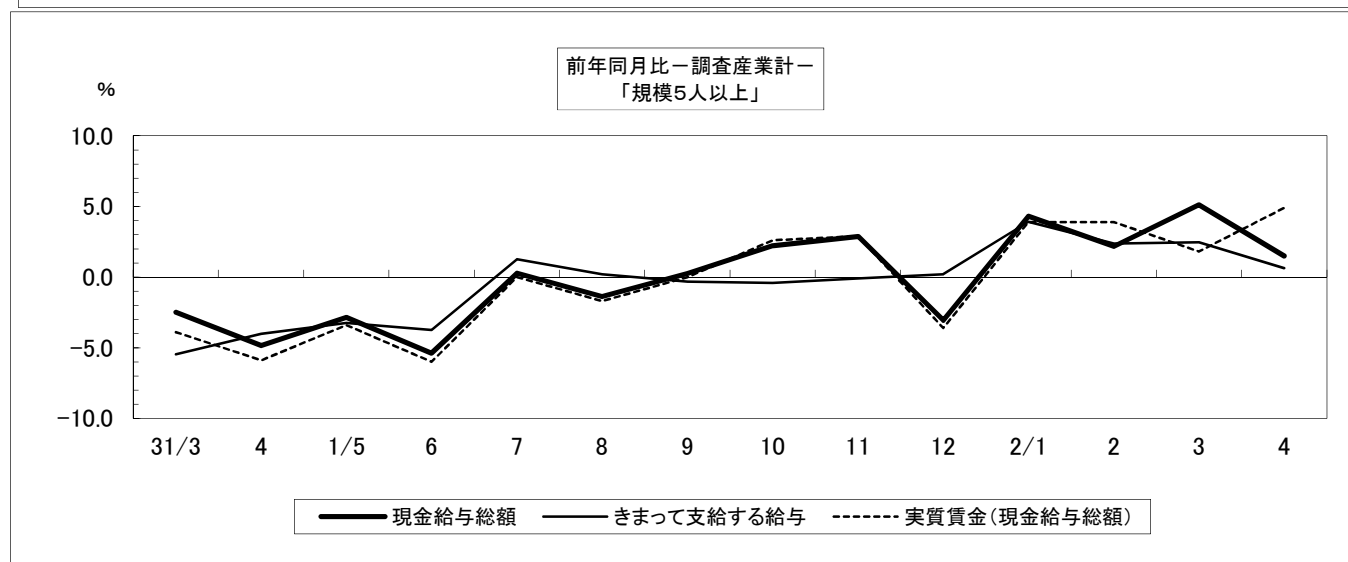
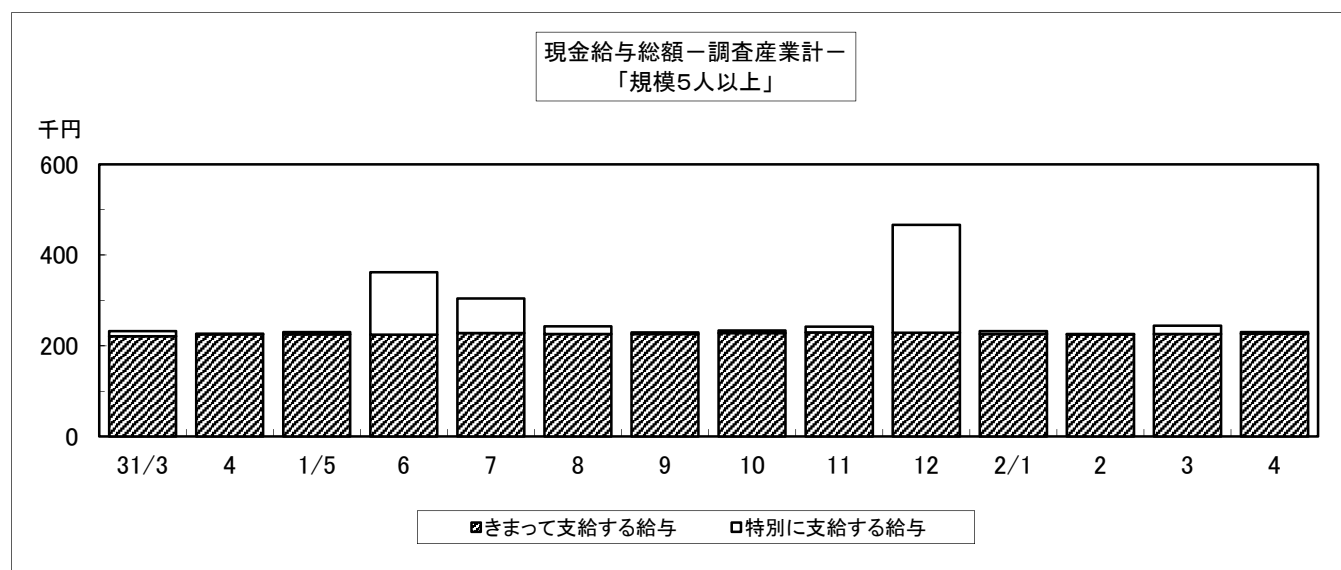

2 労働時間 — 総実労働時間は145.4時間（規模5人以上・調査産業計） —

4月の総実労働時間は、規模5人以上で145.4時間となった。その労働時間指数は95.2で前年に比べ2.9%減（うち規模30人以上では151.9時間、その労働時間指数は99.0で前年に比べ2.7%減）となった。

総実労働時間のうち、所定内労働時間は137.8時間となった。その労働時間指数は95.8で前年に比べ1.1%減（うち規模30人以上では143.0時間、労働時間指数は99.3前年に比べ0.2%減）となった。

また、所定外労働時間は7.6時間、その労働時間指数は86.4で前年に比べ25.5%減（うち規模30人以上では8.9時間、その労働時間指数は94.7で前年に比べ29.9%減）となった。

規模5人以上の総実労働時間を就業形態別にみると、一般労働者は166.2時間（うち規模30人以上では168.6時間）となり、パートタイム労働者は87.5時間（うち規模30人以上では92.1時間）となった。

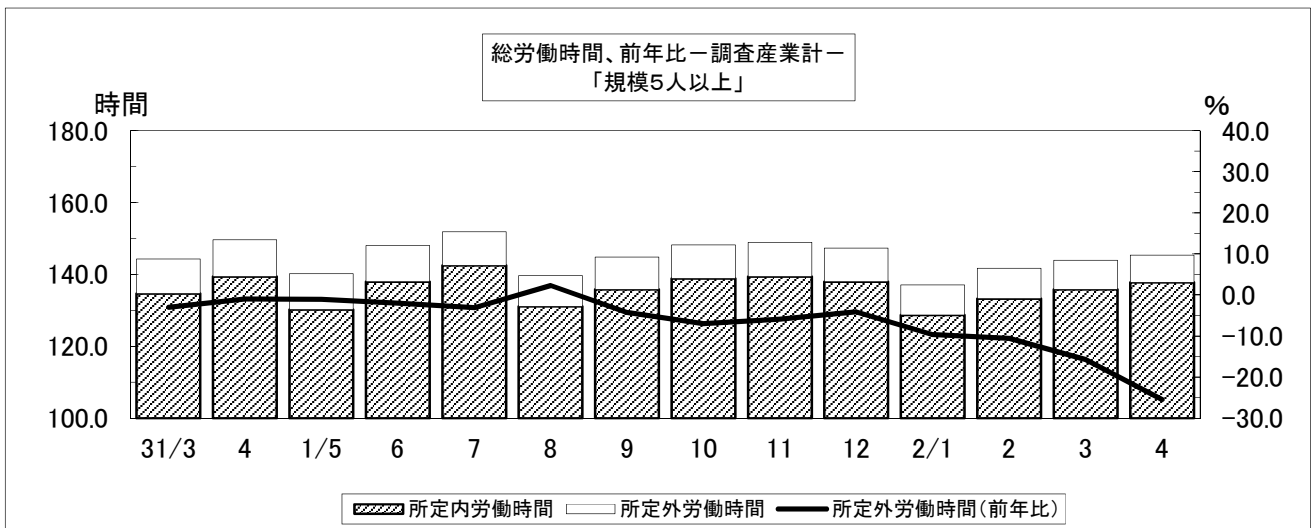

3 常用雇用 — 常用雇用者数は180,405人（規模5人以上・調査産業計） —

4月末の常用労働者数は規模5人以上で180,405人となった。その常用雇用指数は100.7で前年に比べ0.3%増（うち規模30人以上では95,598人、常用雇用指数は101.6で前年に比べ1.5%増）となった。

また、規模5人以上の常用労働者のパートタイム労働者比率は26.4%で前年に比べ1.3ポイント減（うち規模30人以上では21.4%で前年に比べ1.6ポイント減）となった。



表1-1 現金給与額 (令和2年4月分)

(事業所規模5人以上)

区 分	現金給与総額		きまって支給する給与		Aのうち所定内給与		特別に支払われた給与	
	A+B	前年 同月比	A	前年 同月比		前年 同月比	B	前年 同月差
	円	%	円	%	円	%	円	円
調査産業計	230,173	1.5	227,003	0.6	214,417	1.6	3,170	1,812
建設業	292,360	26.1	263,027	13.6	255,617	13.7	29,333	28,830
製造業	235,641	-1.4	234,213	-0.9	218,295	0.9	1,428	-1,179
電気・ガス業	341,823	-16.1	329,098	-13.4	304,167	-11.1	12,725	-15,197
情報通信業	293,885	-1.7	291,641	-1.7	273,504	-1.5	2,244	-38
運輸業, 郵便業	249,362	-3.2	248,118	-3.8	213,765	-3.0	1,244	1,244
卸売業, 小売業	193,481	-2.4	190,483	-3.8	181,782	-4.0	2,998	2,809
金融業, 保険業	265,668	0.2	265,668	0.3	260,371	0.9	0	0
学術研究等	318,814	-1.3	317,510	3.0	300,939	6.1	1,304	-13,368
飲食サービス業等	92,234	-19.2	91,867	-19.6	89,880	-17.6	367	315
生活関連サービス等	171,598	33.0	171,533	32.9	164,049	32.5	65	65
教育, 学習支援業	318,651	2.6	318,264	2.7	312,873	2.2	387	126
医療, 福祉	243,848	2.2	242,580	2.3	227,508	3.9	1,268	-148
複合サービス事業	244,294	-7.1	240,234	-7.8	235,264	-5.6	4,060	1,813
その他のサービス業	192,872	0.7	192,788	0.6	183,270	1.8	84	43
(うち事業所規模30人以上)								
調査産業計	249,641	0.8	248,493	0.7	232,026	1.7	1,148	-231
建設業	285,218	1.6	285,218	1.9	273,546	2.3	0	-849
製造業	254,795	0.2	253,284	0.5	235,022	2.1	1,511	-792
電気・ガス業	362,577	-15.9	346,469	-12.5	314,908	-11.7	16,108	-19,264
情報通信業	307,393	-3.9	305,601	-3.1	286,551	-2.2	1,792	-3,203
運輸業, 郵便業	244,748	-2.9	242,950	-3.7	212,748	-5.5	1,798	1,798
卸売業, 小売業	193,741	18.0	192,334	17.2	180,688	19.1	1,407	1,355
金融業, 保険業	245,174	-8.9	245,174	-8.9	243,689	-8.7	0	0
学術研究等	334,088	2.8	334,088	2.8	309,867	5.6	0	0
飲食サービス業等	106,498	-8.1	106,421	-8.1	104,368	-1.5	77	-118
生活関連サービス等	145,478	-0.1	145,478	-0.2	138,870	4.1	0	0
教育, 学習支援業	353,853	4.7	353,315	4.6	346,137	4.4	538	144
医療, 福祉	267,604	-2.9	266,723	-2.9	245,481	-2.3	881	-326
複合サービス事業	x	x	x	x	x	x	x	x
その他のサービス業	184,378	1.4	184,237	1.3	173,232	3.4	141	72

(注) 調査対象事業所又は調査票提出事業所が少ない業種は「X」又は非公表としている。以下、同様とする。

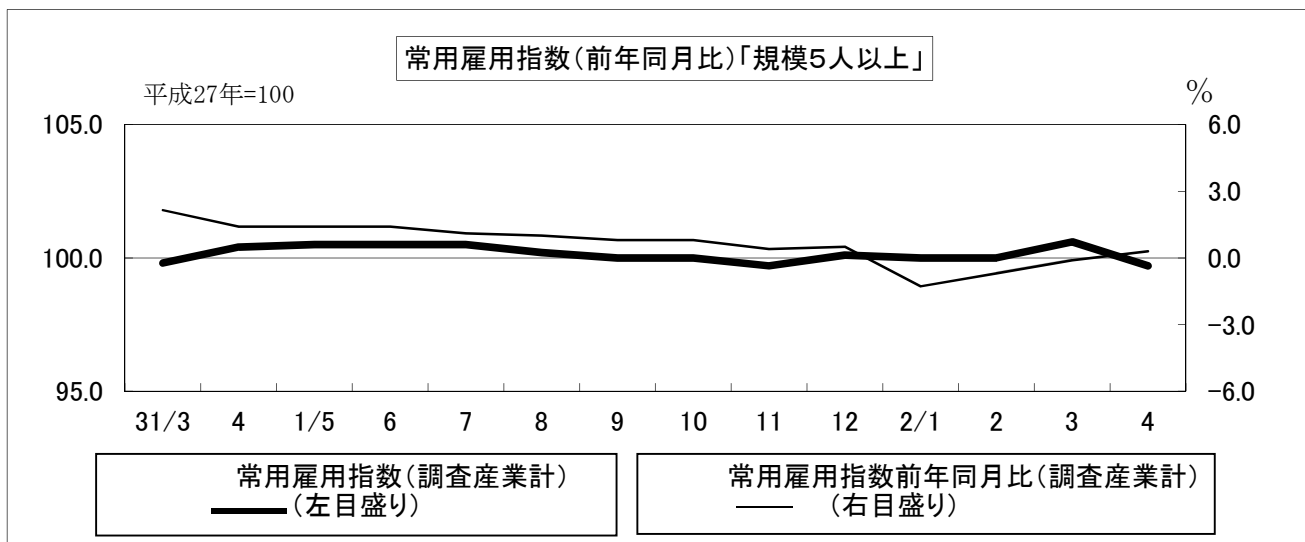
表1-2 現金給与額 産業、就業形態別 (令和2年4月分)

(事業所規模5人以上)

区 分	現金給与総額		きまって支給する給与		Aのうち所定内給与		特別に支払われた給与	
	A+B	前年 同月比	A	前年 同月比		前年 同月比	B	前年 同月差
	円	%	円	%	円	%	円	円
一般労働者								
調査産業計	280,226	0.7	276,156	-0.1	259,574	0.7	4,070	2,205
製造業	259,142	-1.4	257,761	-0.8	239,360	0.8	1,381	-1,600
卸売業, 小売業	269,943	3.2	265,923	1.8	251,731	1.3	4,020	3,717
医療, 福祉	282,996	-2.2	281,415	-2.1	262,706	-0.6	1,581	-360
パートタイム労働者								
調査産業計	91,830	-2.3	91,148	-2.9	89,605	-1.5	682	632
製造業	99,587	-0.3	97,892	-1.5	96,347	0.4	1,695	1,260
卸売業, 小売業	92,079	-1.1	90,437	-2.8	89,017	-2.2	1,642	1,642
医療, 福祉	106,082	3.1	105,913	2.9	103,642	6.4	169	157
(うち事業所規模30人以上)								
一般労働者								
調査産業計	291,180	-0.7	289,861	-0.5	269,475	0.3	1,319	-454
製造業	270,618	-0.5	269,183	-0.1	249,218	1.4	1,435	-1,098
卸売業, 小売業	270,798	5.8	269,039	5.2	249,111	8.1	1,759	1,640
医療, 福祉	298,275	-3.3	297,238	-3.2	272,284	-2.9	1,037	-421
パートタイム労働者								
調査産業計	100,315	1.2	99,778	0.7	97,398	2.9	537	457
製造業	111,648	0.1	109,446	-1.4	106,601	1.6	2,202	1,725
卸売業, 小売業	100,410	7.9	99,430	7.0	97,815	8.2	980	980
医療, 福祉	123,800	1.6	123,650	1.4	119,813	4.5	150	119

表2-1 労働時間 (令和2年4月分)

(事業所規模5人以上)

区 分	出 勤		総実労働時間		所定内労働時間		所定外労働時間	
	日 数	前 年 同月差	A + B	前 年 同月比	A	前 年 同月比	B	前 年 同月比
	日	日	時間	%	時間	%	時間	%
調査産業計	18.9	-0.3	145.4	-2.9	137.8	-1.1	7.6	-25.5
建設業	21.1	0.6	164.4	7.5	159.3	7.5	5.1	4.1
製造業	19.5	-1.0	156.3	-8.3	147.3	-6.2	9.0	-32.8
電気・ガス業	19.4	1.1	156.7	7.0	149.3	9.4	7.4	-25.2
情報通信業	19.5	-1.9	161.0	-7.3	151.5	-7.3	9.5	-9.5
運輸業, 郵便業	20.7	0.4	166.9	-4.0	149.0	2.4	17.9	-37.0
卸売業, 小売業	18.8	-0.5	137.4	-4.4	130.6	-5.2	6.8	13.3
金融業, 保険業	16.8	-0.6	129.9	1.3	126.8	2.8	3.1	-36.8
学術研究等	19.2	-0.2	152.7	-4.7	146.7	-0.7	6.0	-51.6
飲食サービス業等	12.7	-3.8	79.3	-25.2	77.8	-23.3	1.5	-67.4
生活関連サービス等	16.7	-1.3	123.1	2.1	116.9	1.5	6.2	17.0
教育, 学習支援業	19.6	1.7	161.4	2.5	142.3	8.4	19.1	-26.8
医療, 福祉	19.4	0.5	148.4	2.1	144.2	3.6	4.2	-33.3
複合サービス事業	20.0	0.4	153.5	1.0	150.4	2.5	3.1	-41.4
その他のサービス業	19.0	-0.6	147.8	-2.6	140.4	-1.3	7.4	-19.5
(うち事業所規模30人以上)								
調査産業計	19.2	-0.2	151.9	-2.7	143.0	-0.2	8.9	-29.9
建設業	20.9	0.1	167.6	1.7	161.4	1.8	6.2	0.0
製造業	19.9	-0.5	163.6	-5.7	153.6	-3.3	10.0	-31.6
電気・ガス業	19.1	0.5	155.7	5.4	146.3	6.3	9.4	-6.9
情報通信業	19.2	-0.8	155.9	-6.1	146.5	-5.9	9.4	-9.6
運輸業, 郵便業	20.4	0.1	158.1	-9.3	145.4	-1.7	12.7	-51.7
卸売業, 小売業	19.5	0.2	142.1	3.1	134.5	4.3	7.6	-14.6
金融業, 保険業	17.2	-0.5	130.4	5.7	129.1	6.6	1.3	-43.4
学術研究等	19.6	1.2	162.9	3.1	151.5	7.9	11.4	-35.6
飲食サービス業等	12.7	-3.9	78.7	-29.0	77.1	-26.0	1.6	-75.7
生活関連サービス等	13.6	-3.2	97.4	-16.2	95.4	-11.4	2.0	-76.2
教育, 学習支援業	19.7	1.2	168.6	2.2	145.7	5.8	22.9	-16.7
医療, 福祉	19.5	0.3	154.5	0.6	149.4	2.2	5.1	-32.0
複合サービス事業	x	x	x	x	x	x	x	x
その他のサービス業	17.8	-1.2	141.1	-5.1	131.5	-4.0	9.6	-17.9

表2-2 労働時間 産業、就業形態別 (令和2年4月分)

(事業所規模5人以上)

区 分	出 勤		総実労働時間		所定内労働時間		所定外労働時間	
	日 数	前 年 同月差	A + B	前 年 同月比	A	前 年 同月比	B	前 年 同月比
一般労働者	日	日	時間	%	時間	%	時間	%
調査産業計	20.3	-0.2	166.2	-2.9	156.4	-1.0	9.8	-26.4
製造業	20.0	-1.0	165.9	-7.7	155.6	-5.5	10.3	-31.3
卸売業, 小売業	21.1	0.5	170.8	0.4	160.1	-0.6	10.7	20.2
医療, 福祉	20.4	0.3	164.0	-0.7	158.9	0.7	5.1	-28.2
パートタイム労働者	日	日	時間	%	時間	%	時間	%
調査産業計	14.9	-1.1	87.5	-6.6	86.2	-5.4	1.3	-48.0
製造業	16.3	-1.2	100.8	-13.8	99.4	-11.8	1.4	-66.7
卸売業, 小売業	15.7	-1.4	93.0	-7.1	91.5	-7.7	1.5	36.6
医療, 福祉	16.1	0.3	93.3	0.4	92.6	4.3	0.7	-82.9
(うち事業所規模30人以上)								
一般労働者	日	日	時間	%	時間	%	時間	%
調査産業計	20.3	0.0	168.6	-2.8	157.6	-0.2	11.0	-29.4
製造業	20.2	-0.5	168.9	-5.6	158.1	-3.2	10.8	-30.3
卸売業, 小売業	20.8	-0.1	174.1	-3.9	161.5	-0.4	12.6	-33.3
医療, 福祉	20.4	0.4	166.2	-0.1	160.2	1.4	6.0	-27.7
パートタイム労働者	日	日	時間	%	時間	%	時間	%
調査産業計	15.4	-1.0	92.1	-6.3	90.6	-4.7	1.5	-53.1
製造業	17.4	-0.8	114.8	-12.0	112.3	-8.7	2.5	-66.2
卸売業, 小売業	18.1	0.0	103.3	-1.0	101.8	-1.2	1.5	25.0
医療, 福祉	15.7	0.4	99.4	5.5	98.7	8.8	0.7	-80.0

表3-1 労働者数 (令和2年4月分)

(事業所規模5人以上)

区分	常用		パートタイム		入職率		離職率	
	労働者数	前年同月比	労働者比率	前年同月差	%	前年同月差	%	前年同月差
調査産業計	180,405	0.3	26.4	-1.3	6.05	0.12	5.05	-0.33
建設業	11,044	1.1	6.8	-10.1	2.49	1.24	2.18	1.93
製造業	31,451	0.1	14.7	0.1	2.27	0.34	1.64	0.05
電気・ガス業	1,185	-4.0	9.8	-0.4	9.11	1.25	11.89	10.68
情報通信業	2,753	-4.9	7.6	-5.6	7.15	-11.25	2.43	-0.87
運輸業, 郵便業	10,193	-2.3	17.4	-0.9	0.95	-1.33	1.99	0.81
卸売業, 小売業	31,292	1.0	43.0	5.5	4.80	2.85	4.24	1.04
金融業, 保険業	4,387	-11.9	3.9	-6.4	5.99	2.76	12.43	8.56
学術研究等	3,341	2.3	13.1	-5.2	14.43	-2.34	13.13	4.00
飲食サービス業等	12,285	-6.4	75.2	7.9	3.27	-0.22	7.46	0.21
生活関連サービス等	4,679	5.3	45.3	-15.5	4.29	1.40	2.97	2.05
教育, 学習支援業	12,983	5.5	23.9	-1.6	17.03	-12.11	10.79	-15.80
医療, 福祉	41,042	4.2	22.0	-4.8	9.89	2.26	6.72	0.17
複合サービス事業	1,725	-12.8	4.1	-3.2	10.21	-3.34	8.98	-1.82
その他のサービス業	10,464	-2.9	21.2	-0.6	3.36	-0.28	2.56	-0.59
(うち事業所規模30人以上)								
調査産業計	95,598	1.5	21.4	-1.6	6.34	0.01	4.85	-0.39
建設業	2,694	2.4	0.9	0.1	1.22	-1.65	1.55	0.50
製造業	24,048	4.1	9.9	-1.3	2.62	0.58	1.40	-0.01
電気・ガス業	932	-5.1	12.4	0.3	3.62	-6.42	7.24	5.69
情報通信業	1,324	6.6	7.1	3.6	9.57	6.48	2.19	0.16
運輸業, 郵便業	7,055	-0.4	21.1	2.0	1.38	-0.47	2.29	1.10
卸売業, 小売業	10,675	-2.6	44.4	-11.1	4.02	0.77	3.30	0.66
金融業, 保険業	2,264	-10.0	3.5	0.1	7.17	4.45	14.95	12.87
学術研究等	812	2.8	2.5	-6.0	25.89	10.86	26.74	11.34
飲食サービス業等	3,422	-3.6	73.6	2.4	5.08	-1.23	7.50	0.43
生活関連サービス等	1,686	4.4	68.6	-4.2	2.03	-6.21	4.35	1.74
教育, 学習支援業	8,557	8.7	19.5	0.1	19.44	-0.64	10.36	-7.56
医療, 福祉	25,281	3.2	17.0	-0.1	9.14	-0.62	6.73	-1.41
複合サービス事業	x	x	x	x	x	x	x	x
その他のサービス業	6,233	-1.5	25.1	0.6	3.41	-0.02	2.29	-1.25

表3-2 労働者数 産業、就業形態別 (令和2年4月分)

(事業所規模5人以上)

区分	常用		入職率		離職率	
	労働者数	前年同月比	%	前年同月差	%	前年同月差
一般労働者			%	ポイント	%	ポイント
調査産業計	132,716	2.0	5.99	0.45	4.51	0.19
製造業	26,842	0.0	2.34	0.45	1.48	0.16
卸売業, 小売業	17,852	-7.8	3.90	2.13	3.20	0.06
医療, 福祉	31,998	11.0	10.31	1.73	6.64	0.20
パートタイム労働者			%	ポイント	%	ポイント
調査産業計	47,689	-4.2	6.21	-0.69	6.53	-1.54
製造業	4,609	0.3	1.86	-0.32	2.53	-0.67
卸売業, 小売業	13,440	15.7	6.00	3.74	5.61	2.30
医療, 福祉	9,044	-14.3	8.39	3.25	7.01	0.16
(うち事業所規模30人以上)						
一般労働者			%	ポイント	%	ポイント
調査産業計	75,184	3.8	6.60	0.38	4.23	-0.16
製造業	21,662	5.6	2.67	0.67	1.36	-0.01
卸売業, 小売業	5,931	21.6	6.29	0.83	2.66	1.46
医療, 福祉	20,984	3.4	9.13	-0.93	5.92	-1.10
パートタイム労働者			%	ポイント	%	ポイント
調査産業計	20,414	-5.8	5.41	-1.26	7.01	-0.97
製造業	2,386	-7.5	2.19	-0.15	1.77	-0.02
卸売業, 小売業	4,744	-22.0	1.35	-0.24	4.06	0.33
医療, 福祉	4,297	2.8	9.18	0.79	10.41	-2.78

(注) 1) パートタイム労働者比率は、常用労働者に占めるパートタイム労働者の割合。

2) 入職(離職)率は、前月末労働者に対する入職(離職)の割合。

表4 事業所規模別の賃金、労働時間及び労働者数
(調査産業計) (令和2年4月分)

規 模	現金給与	きまって	所 定 内	特 別 に	総 実	所定内	所定外	前 調 査	増 加	減 少	本 調 査
	総 額	支給する	給 与	支 払 わ れ	労 働	労 働	労 働	期 間 末			
	円	円	円	円	時間	時間	時間	人	人	人	人
5～29人	208,337	202,900	194,667	5,437	138.0	131.9	6.1	84,419	4,841	4,453	84,807
計											
男	250,216	242,771		7,445	153.7	144.8	8.9	39,949	2,116	2,035	40,030
女	170,807	167,169		3,638	123.9	120.3	3.6	44,470	2,725	2,418	44,777
30～99人	232,261	230,960	219,357	1,301	149.2	140.0	9.2	52,134	3,488	2,965	52,657
計											
男	270,989	268,918		2,071	161.6	149.5	12.1	27,868	1,735	1,319	28,284
女	187,551	187,139		412	135.0	129.1	5.9	24,266	1,753	1,646	24,373
100人以上	271,067	270,107	247,643	960	155.2	146.7	8.5	42,064	2,480	1,603	42,941
計											
男	321,254	320,571		683	160.4	149.1	11.3	20,942	1,010	733	21,219
女	221,682	220,449		1,233	150.1	144.4	5.7	21,122	1,470	870	21,722

時系列表1 パートタイム労働者比率及びパートタイム労働者の時間当たり給与 (調査産業計)

年 月	パートタイム労働者比率				パートタイム労働者の時間当たり給与			
	事業所規模5人以上		うち規模30人以上		事業所規模5人以上		うち規模30人以上	
		前年差		前年差		前年比		前年比
	% ポイント		% ポイント		円	%	円	%
平成28年	21.4	-0.3	19.0	0.1	991	3.7	1,043	3.2
29年	22.1	0.7	18.6	-0.4	1,021	3.0	1,054	1.1
30年	26.2	4.1	22.0	3.4	963	-5.7	958	-9.1
令和元年	27.5	1.3	23.0	1.0	998	3.6	1,007	5.1
平成31年3月	28.1	2.1	23.5	0.8	993	2.4	1,001	2.9
4月	27.7	2.2	23.0	0.9	997	5.3	995	5.4
令和元年5月	27.7	2.5	22.8	1.0	1,012	3.8	1,003	3.5
6月	27.7	2.4	22.9	1.5	1,005	4.7	1,003	5.7
7月	27.0	-0.3	22.9	1.4	983	2.9	1,000	5.5
8月	26.7	-0.4	22.9	1.4	995	2.5	1,006	3.3
9月	26.6	0.8	22.5	1.2	993	3.5	1,021	7.5
10月	27.0	0.8	22.8	1.2	998	4.2	1,018	6.8
11月	26.9	0.3	22.8	0.6	1,008	4.3	1,041	8.2
12月	27.2	0.3	23.2	0.9	1,017	5.0	1,026	6.1
令和2年1月	26.5	-2.7	22.4	-0.8	1,024	3.0	1,080	11.0
2月	26.7	-2.0	22.1	-1.5	1,038	5.1	1,093	10.7
3月	26.6	-1.5	22.1	-1.4	1,025	3.2	1,076	7.5
4月	26.4	-1.3	21.4	-1.6	1,040	4.3	1,075	8.0

(注) 時間当たり給与は、所定内給与を所定内労働時間で除し四捨五入により算出している。

第1-1表 名目賃金指数（現金給与総額）

（令和2年4月分）

（事業所規模5人以上）

（平成27年=100）

区分	調査産業計		建設業		製造業		電気・ガス業		情報通信業		運輸業, 郵便業		卸売業, 小売業		金融業, 保険業	
	前年比		前年比		前年比		前年比		前年比		前年比		前年比		前年比	
平成27年	100.0	3.4	100.0	2.6	100.0	2.0	100.0	-1.2	100.0	-15.5	100.0	-8.1	100.0	9.9	100.0	8.9
28	99.7	-0.3	100.7	0.7	101.2	1.2	106.7	6.8	108.9	8.9	92.9	-7.2	99.6	-0.4	87.3	-12.7
29	101.9	2.2	92.9	-7.7	104.2	3.0	102.6	-3.8	99.6	-8.5	104.1	12.1	100.8	1.2	89.3	2.3
30	97.0	-4.8	96.5	3.9	104.2	0.0	91.2	-11.1	98.5	-1.1	102.4	-1.6	91.7	-9.0	84.0	-5.9
令和元年	94.9	-2.2	88.5	-8.3	104.4	0.2	92.6	1.5	88.4	-10.3	101.0	-1.4	94.6	3.2	76.3	-9.2
31年3月	82.2	-2.5	99.8	17.3	89.3	4.1	70.5	-2.2	73.9	-5.0	85.8	-15.0	86.8	13.0	67.7	-6.2
4	80.3	-4.9	75.8	-10.5	90.2	2.0	76.9	9.1	78.1	-0.6	86.9	-8.3	82.5	3.9	60.4	-13.7
1年5月	81.4	-2.9	76.1	-9.1	92.4	4.2	68.9	-1.3	71.5	-7.0	87.6	-6.7	82.1	0.5	73.0	0.8
6	128.3	-5.4	94.4	-11.4	119.2	-3.3	188.4	-5.5	84.8	-46.2	114.1	-27.7	111.9	5.9	121.7	-21.5
7	107.8	0.3	99.9	-9.0	138.3	-0.8	73.1	2.7	133.4	-4.7	142.9	39.6	115.3	9.9	63.4	-14.8
8	86.1	-1.4	91.3	-16.9	95.8	-0.9	71.9	-2.6	81.3	6.3	88.0	-2.3	95.4	8.7	66.2	-3.2
9	81.2	0.2	80.9	-10.0	88.1	0.7	71.4	5.6	75.4	-1.8	83.8	2.8	82.1	0.9	68.2	-2.6
10	82.9	2.2	86.9	-0.7	86.7	-1.0	71.5	1.6	73.5	-4.7	86.6	3.0	90.0	10.0	63.4	-6.8
11	85.8	2.9	79.9	-7.7	104.1	7.1	74.2	8.2	75.8	-3.2	89.8	5.2	83.4	-0.7	75.1	6.2
12	165.2	-3.1	125.7	-15.3	173.3	-5.6	203.1	7.1	163.6	-11.8	176.3	19.0	137.5	-14.0	135.3	-15.3
2年1月	82.3	4.3	82.7	7.1	86.9	-1.4	64.9	-8.6	74.3	-3.8	85.0	0.4	89.0	5.0	61.9	2.7
2	80.0	2.2	84.4	14.7	86.8	-1.0	65.7	-7.1	75.4	3.9	82.3	-3.5	79.1	-4.9	61.7	0.8
3	86.4	5.1	139.7	40.0	90.3	1.1	65.1	-7.7	96.4	30.4	87.3	1.7	80.8	-6.9	65.9	-2.7
4	81.5	1.5	95.6	26.1	88.9	-1.4	64.5	-16.1	76.8	-1.7	84.1	-3.2	80.5	-2.4	60.5	0.2

区分	学術研究等		飲食サービス業等		生活関連サービス等		教育, 学習支援業		医療, 福祉		複合サービス事業		その他のサービス業	
	前年比		前年比		前年比		前年比		前年比		前年比		前年比	
平成27年	100.0	-23.0	100.0	-6.7	100.0	-13.6	100.0	10.6	100.0	5.6	100.0	6.6	100.0	5.1
28	109.1	9.1	91.8	-8.1	110.5	10.5	96.5	-3.5	101.5	1.5	107.5	7.5	97.6	-2.4
29	120.7	10.6	90.2	-1.7	139.3	26.1	95.9	-0.6	106.5	4.9	117.0	8.8	99.0	1.4
30	129.1	7.0	92.3	2.3	139.8	0.4	95.9	0.0	97.9	-8.1	112.3	-4.0	109.2	10.3
令和元年	139.9	8.4	85.7	-7.2	107.5	-23.1	91.9	-4.2	97.8	-0.1	93.6	-16.7	97.9	-10.3
31年3月	118.5	0.6	78.8	-9.9	85.2	-41.7	73.3	-9.7	79.4	-7.7	78.3	-16.0	91.3	-5.2
4	118.9	8.0	84.3	-9.8	83.9	-33.1	71.7	-10.2	80.8	-6.8	82.9	-13.8	87.6	-7.2
1年5月	107.9	0.3	86.1	-8.8	82.4	-34.6	73.6	-3.4	81.9	-3.2	81.1	-8.0	85.5	-8.7
6	229.2	37.8	87.9	-8.4	81.4	-54.0	176.7	-12.7	150.7	19.1	118.0	-45.1	129.1	-22.7
7	124.3	8.7	87.3	-16.1	132.0	-25.6	80.6	13.5	100.3	-15.2	134.2	27.0	111.4	7.6
8	128.7	8.9	84.4	-5.7	130.8	3.5	71.0	1.4	83.3	-1.1	77.1	-19.5	92.9	-7.2
9	116.4	8.0	82.5	1.2	116.1	-1.3	70.8	0.7	82.7	2.2	77.0	-8.3	90.0	-5.1
10	125.7	15.5	80.8	-0.1	119.2	-3.3	72.6	0.8	83.7	4.6	78.5	-8.1	85.6	-10.6
11	122.3	6.5	83.1	1.7	137.2	14.4	74.7	4.8	83.7	3.0	77.5	-8.4	88.1	-7.2
12	276.4	5.3	108.1	-7.8	147.3	-14.4	198.8	-1.9	191.6	6.9	161.8	-22.4	140.4	-23.9
2年1月	115.2	10.8	88.8	3.9	120.2	42.1	70.8	2.0	82.4	6.5	104.2	31.4	88.1	1.7
2	117.4	10.2	81.1	1.8	118.0	31.4	70.1	0.7	81.8	5.3	75.9	-2.7	87.7	1.5
3	123.1	3.9	77.9	-1.1	121.4	42.5	70.9	-3.3	85.4	7.6	85.2	8.8	86.5	-5.3
4	117.4	-1.3	68.1	-19.2	111.6	33.0	73.6	2.6	82.6	2.2	77.0	-7.1	88.2	0.7

第1-1表 名目賃金指数（現金給与総額）

（令和2年4月分）

（事業所規模30人以上）

（平成27年=100）

区分	調査産業計		建設業		製造業		電気・ガス業		情報通信業		運輸業, 郵便業		卸売業, 小売業		金融業, 保険業	
		前年比		前年比		前年比		前年比		前年比		前年比		前年比		前年比
平成27年	100.0	2.4	100.0	-15.5	100.0	3.6	100.0	0.2	100.0	-0.8	100.0	-4.4	100.0	-6.1	100.0	18.1
28	101.1	1.1	102.8	2.8	101.4	1.4	99.5	-0.6	101.8	1.8	99.0	-1.0	105.1	5.1	95.7	-4.3
29	102.0	0.9	108.1	5.2	105.1	3.6	101.0	1.5	100.2	-1.6	99.6	0.6	110.0	4.7	98.6	3.0
30	97.9	-4.0	104.8	-3.1	107.4	2.2	90.3	-10.6	81.9	-18.3	100.2	0.6	88.9	-19.2	89.0	-9.7
令和元年	95.4	-2.6	105.5	0.7	107.8	0.4	88.1	-2.4	67.3	-17.8	93.4	-6.8	92.0	3.5	73.7	-17.2
31年3月	80.5	-1.6	99.8	12.8	90.3	3.9	69.6	-1.0	54.1	-10.4	75.5	-10.3	80.8	0.7	74.5	-5.2
4	79.8	-2.3	87.7	0.0	91.8	2.3	77.3	13.5	55.8	-12.5	78.1	-8.9	77.7	-1.4	60.8	-12.9
1年5月	81.9	-0.2	85.9	1.3	94.3	3.9	67.2	-1.8	53.8	-11.8	78.9	-9.2	78.6	-1.3	84.3	9.1
6	142.6	4.0	122.5	-16.2	126.4	-5.7	182.9	-7.4	73.1	-42.4	114.5	-5.1	124.4	12.5	98.4	-35.8
7	104.5	-9.3	121.5	-0.7	146.6	0.5	68.2	-1.3	117.4	-17.8	128.8	9.2	112.4	8.3	60.6	-28.9
8	82.3	-5.0	108.2	15.7	95.1	-2.0	66.7	-7.7	58.3	-6.9	81.9	-18.4	84.2	1.0	65.3	-9.9
9	78.9	-3.3	102.8	-2.0	89.0	1.6	66.2	1.8	53.0	-14.7	76.7	-13.7	78.4	0.1	69.3	-8.3
10	79.1	-2.6	89.0	-1.0	88.7	0.8	67.0	-0.1	53.1	-14.8	79.0	-10.5	79.6	1.1	59.4	-12.4
11	84.7	1.0	91.4	0.9	105.0	7.7	69.2	3.6	53.2	-16.0	82.3	-6.6	79.2	0.0	82.9	4.1
12	175.2	-4.1	178.8	6.0	188.4	-4.0	183.7	-8.6	119.9	-24.2	175.4	6.1	155.0	9.5	105.3	-39.2
2年1月	79.0	1.9	86.2	-1.0	90.0	1.6	62.5	-10.6	51.5	-15.2	77.7	4.0	89.9	16.0	56.7	-6.7
2	78.5	0.8	90.4	-0.3	89.4	0.2	63.6	-7.6	50.8	-8.5	74.9	-0.4	88.8	16.2	55.7	-10.5
3	81.5	1.2	110.4	10.6	92.7	2.7	62.7	-9.9	52.8	-2.4	79.6	5.4	92.5	14.5	67.1	-9.9
4	80.4	0.8	89.1	1.6	92.0	0.2	65.0	-15.9	53.6	-3.9	75.8	-2.9	91.7	18.0	55.4	-8.9

区分	学術研究等		飲食サービス業等		生活関連サービス等		教育, 学習支援業		医療, 福祉		複合サービス事業		その他のサービス業	
		前年比		前年比		前年比		前年比		前年比		前年比		前年比
平成27年	100.0	-1.3	100.0	4.7	100.0	-5.3	100.0	4.7	100.0	4.8	100.0	6.5	100.0	5.3
28	100.3	0.3	103.6	3.6	100.4	0.4	99.9	-0.1	100.9	0.9	104.8	4.8	101.5	1.5
29	99.6	-0.7	88.2	-14.9	96.7	-3.7	98.4	-1.5	100.3	-0.6	103.5	-1.2	108.6	7.0
30	109.1	9.5	100.0	13.4	94.7	-2.1	99.1	0.7	96.6	-3.7	99.5	-3.9	103.6	-4.6
令和元年	103.4	-5.2	83.6	-16.4	92.5	-2.3	95.6	-3.5	93.4	-3.3	86.6	-13.0	105.7	2.0
31年3月	85.6	0.4	73.6	-19.1	103.7	19.1	76.0	-4.3	77.0	-5.1	70.8	-16.4	101.3	7.4
4	75.0	-8.3	76.1	-17.5	86.2	1.7	74.0	-4.6	78.1	-3.7	73.8	-16.2	95.6	3.6
1年5月	74.2	-8.3	76.4	-18.3	86.0	0.2	77.8	2.1	79.6	-1.7	73.7	-1.6	91.6	-1.0
6	227.2	4.7	84.7	-12.1	86.0	-18.2	194.5	-6.3	163.4	38.5	117.2	-19.6	127.4	-9.9
7	91.9	-8.7	99.8	-19.6	106.5	-9.5	74.4	-2.2	83.8	-31.3	109.2	-1.2	112.9	9.7
8	74.2	-7.1	81.1	-17.6	97.0	5.3	73.2	-3.7	77.0	-8.3	71.5	-16.5	108.0	7.2
9	75.0	-11.8	76.9	-14.8	84.8	-2.1	72.8	-3.2	75.7	-5.6	71.5	-7.9	96.4	2.7
10	96.5	13.1	79.4	-12.9	85.2	-4.3	74.4	-3.0	76.7	-3.8	74.0	-5.2	93.6	-2.8
11	81.0	-4.6	87.0	-7.6	95.6	7.2	77.4	1.2	77.1	-4.2	71.8	-8.2	100.9	6.5
12	210.4	-14.0	119.9	-20.4	107.1	-21.3	204.0	-5.0	182.6	-4.5	162.0	-17.0	151.6	-0.1
2年1月	78.8	5.9	77.7	-1.9	81.5	-8.7	72.6	-1.9	75.6	1.9	x	x	98.2	3.8
2	83.0	9.8	69.1	-0.3	84.8	3.4	72.6	-2.3	75.0	-0.8	x	x	99.0	4.3
3	84.6	-1.2	73.2	-0.5	106.5	2.7	73.0	-3.9	76.0	-1.3	x	x	95.8	-5.4
4	77.1	2.8	69.9	-8.1	86.1	-0.1	77.5	4.7	75.8	-2.9	x	x	96.9	1.4

第1-2表 名目賃金指数（きまって支給する給与）

（令和2年4月分）

（事業所規模5人以上）

（平成27年=100）

区分	調査産業計		建設業		製造業		電気・ガス業		情報通信業		運輸業, 郵便業		卸売業, 小売業		金融業, 保険業	
	前年比		前年比		前年比		前年比		前年比		前年比		前年比		前年比	
平成27年	100.0	3.0	100.0	5.5	100.0	1.4	100.0	-1.4	100.0	-15.9	100.0	-6.9	100.0	9.0	100.0	5.1
28	100.2	0.2	97.3	-2.7	101.3	1.3	106.7	6.6	109.9	10.0	94.3	-5.7	101.0	0.9	94.2	-5.8
29	101.5	1.3	92.3	-5.1	103.0	1.7	102.4	-4.0	102.6	-6.6	102.2	8.4	102.3	1.3	89.5	-5.0
30	97.2	-4.2	94.7	2.6	102.9	-0.1	90.7	-11.4	99.4	-3.1	104.1	1.9	91.6	-10.5	85.8	-4.1
令和元年	95.2	-2.1	85.2	-10.0	104.1	1.2	92.1	1.5	95.3	-4.1	100.8	-3.2	95.3	4.0	81.8	-4.7
31年3月	93.4	-5.5	83.0	-11.6	103.7	2.2	91.1	-1.8	95.0	-4.7	99.9	-14.9	95.4	7.6	81.2	-4.8
4	95.4	-4.0	84.5	-10.7	106.3	3.5	92.6	3.3	100.6	0.4	101.2	-8.3	96.2	4.2	78.8	-10.0
1年5月	95.2	-3.3	84.9	-9.2	104.6	2.6	89.0	-1.2	91.8	-6.9	101.6	-7.1	95.5	4.1	80.6	-3.9
6	95.0	-3.7	86.5	-7.3	104.9	1.6	90.2	-2.9	88.6	-9.2	102.5	-5.4	96.0	3.3	79.7	-6.5
7	96.6	1.3	88.7	-9.0	104.2	0.3	94.5	4.1	96.3	-2.8	102.9	8.0	96.2	11.6	82.8	-4.6
8	95.7	0.2	83.9	-12.1	102.9	0.2	92.9	-2.6	98.1	-1.1	98.4	4.8	95.0	5.8	85.6	-3.2
9	95.7	-0.3	86.6	-10.4	103.6	-0.2	92.2	5.5	95.6	-4.0	97.5	3.7	95.2	0.2	82.2	-4.3
10	96.4	-0.4	87.3	-10.6	103.3	-1.0	92.4	1.7	94.1	-5.9	100.8	3.1	95.0	-0.4	82.8	-4.8
11	97.2	-0.1	88.9	-8.0	104.9	-0.9	95.9	8.1	97.0	-4.4	104.5	5.1	95.5	-1.4	82.7	-3.4
12	96.8	0.2	87.6	-5.6	104.3	-0.3	92.2	4.7	97.5	-2.0	102.8	0.5	94.5	-1.8	86.6	-1.6
2年1月	95.6	3.9	90.1	14.6	102.5	0.0	83.8	-8.3	96.2	0.9	98.8	0.2	91.8	-0.9	80.8	2.5
2	95.2	2.4	94.2	14.6	103.3	-0.1	84.9	-6.9	97.2	3.2	95.8	-3.5	91.7	-5.5	79.5	-0.5
3	95.7	2.5	94.4	13.7	104.3	0.6	84.1	-7.7	99.8	5.1	99.0	-0.9	92.3	-3.2	83.2	2.5
4	96.0	0.6	96.0	13.6	105.3	-0.9	80.2	-13.4	98.9	-1.7	97.4	-3.8	92.5	-3.8	79.0	0.3

区分	学術研究等		飲食サービス業等		生活関連サービス等		教育, 学習支援業		医療, 福祉		複合サービス事業		その他のサービス業	
	前年比		前年比		前年比		前年比		前年比		前年比		前年比	
平成27年	100.0	-21.8	100.0	-4.4	100.0	-15.5	100.0	10.0	100.0	4.5	100.0	5.3	100.0	7.1
28	110.8	10.8	92.2	-7.8	108.6	8.6	97.4	-2.6	101.8	1.8	105.3	5.3	98.5	-1.4
29	118.8	7.2	92.2	0.0	132.2	21.7	97.3	-0.1	105.1	3.2	112.6	6.9	99.0	0.5
30	131.0	10.3	94.0	2.0	133.6	1.1	96.1	-1.2	99.4	-5.4	106.9	-5.1	105.2	6.3
令和元年	136.0	3.8	87.7	-6.7	106.4	-20.4	92.3	-4.0	98.1	-1.3	94.9	-11.2	96.8	-8.0
31年3月	140.3	3.2	84.6	-9.3	84.6	-43.0	94.4	-10.0	93.1	-7.3	94.6	-15.7	98.0	-7.3
4	138.2	3.1	90.9	-9.3	89.3	-33.2	92.6	-10.2	97.2	-4.9	99.8	-8.6	98.2	-6.6
1年5月	131.3	0.4	92.8	-8.5	87.7	-34.6	91.8	-6.8	99.2	-2.8	98.2	-8.0	95.6	-7.9
6	129.0	-0.5	86.9	-12.6	85.7	-35.4	93.0	-4.9	97.6	-4.4	96.4	-10.3	98.6	-7.8
7	138.9	9.1	83.5	-7.7	124.1	-8.0	93.9	2.4	99.9	2.0	95.2	-9.6	98.3	-7.5
8	140.0	11.0	84.7	-10.4	134.4	0.9	91.7	1.3	100.0	2.4	92.9	-8.1	95.9	-9.4
9	137.4	4.7	86.5	-1.5	123.5	-1.4	91.5	0.7	100.0	2.9	92.6	-9.0	96.3	-9.0
10	141.2	6.6	87.0	-0.2	126.8	-3.4	93.7	0.8	100.8	4.0	94.4	-8.4	95.9	-10.2
11	141.6	8.8	88.0	-0.1	125.4	-1.8	93.2	1.2	100.8	2.6	92.3	-9.8	96.6	-8.8
12	137.7	8.2	91.6	0.4	122.2	-3.9	92.3	0.0	101.1	4.3	92.5	-13.6	95.5	-7.3
2年1月	140.1	10.7	95.5	5.5	127.9	42.1	90.4	0.9	99.5	6.6	94.2	-1.5	96.9	0.4
2	143.0	10.3	87.3	1.6	125.5	51.2	90.5	0.6	98.4	4.9	90.8	-3.5	98.2	1.7
3	144.0	2.6	82.6	-2.4	123.3	45.7	91.3	-3.3	98.9	6.2	91.6	-3.2	96.3	-1.7
4	142.3	3.0	73.1	-19.6	118.7	32.9	95.1	2.7	99.4	2.3	92.0	-7.8	98.8	0.6

第1-2表 名目賃金指数（きまって支給する給与）

（令和2年4月分）

（事業所規模30人以上）

（平成27年＝100）

区分	調査産業計		建設業		製造業		電気・ガス業		情報通信業		運輸業、郵便業		卸売業、小売業		金融業、保険業	
	前年比	前年比	前年比	前年比	前年比	前年比	前年比	前年比	前年比	前年比	前年比	前年比	前年比	前年比	前年比	
平成27年	100.0	3.3	100.0	0.0	100.0	3.2	100.0	0.2	100.0	-1.9	100.0	-3.4	100.0	1.5	100.0	8.3
28	100.9	0.9	102.1	2.1	101.4	1.4	98.7	-1.3	103.3	3.3	98.5	-1.6	103.4	3.4	99.2	-0.7
29	101.3	0.4	104.2	2.1	103.4	2.0	99.7	1.0	101.1	-2.1	99.8	1.3	105.8	2.3	97.0	-2.2
30	97.7	-3.6	97.7	-6.2	104.7	1.3	87.2	-12.5	82.9	-18.0	103.3	3.5	87.5	-17.3	92.7	-4.4
令和元年	95.1	-2.7	97.3	-0.4	107.1	2.3	87.4	0.2	71.5	-13.8	92.2	-10.7	87.1	-0.5	82.6	-10.9
31年3月	94.4	-2.8	97.4	-0.1	106.9	3.0	89.2	-0.6	71.8	-11.9	88.9	-10.4	86.4	0.3	84.9	-10.5
4	96.0	-1.8	96.3	-0.2	109.5	4.6	91.0	6.3	74.2	-11.2	92.0	-8.8	86.4	-1.3	81.3	-13.0
1年5月	96.0	-1.5	94.6	1.3	107.4	2.9	86.2	-1.7	71.4	-13.2	93.0	-9.1	87.3	-1.2	83.2	-9.3
6	95.7	-2.6	96.5	-1.4	107.5	2.0	86.6	-2.0	70.2	-14.7	93.6	-9.7	86.5	-2.6	82.0	-11.7
7	95.2	-2.9	97.0	-2.7	107.3	1.8	87.5	0.3	69.4	-16.9	95.5	-8.5	87.7	0.3	81.1	-12.9
8	94.8	-3.6	96.8	-0.4	106.1	1.9	85.5	-7.9	69.6	-17.6	92.2	-13.5	88.9	-0.3	87.4	-9.9
9	94.4	-3.2	98.7	-0.4	107.1	1.9	84.9	1.9	70.3	-16.1	90.4	-12.5	87.0	0.0	79.2	-12.8
10	95.1	-3.1	97.9	-1.1	106.7	0.8	85.9	0.0	70.4	-16.2	93.1	-10.5	88.2	0.9	79.5	-12.3
11	96.2	-2.5	99.5	-0.3	108.2	0.8	88.8	3.6	70.6	-17.3	96.9	-6.6	87.7	-0.3	80.3	-13.7
12	96.1	-2.0	98.0	1.1	107.5	1.2	85.0	0.0	70.2	-14.8	94.6	-9.3	89.4	-1.1	87.8	-7.3
2年1月	95.1	2.3	94.9	-0.6	107.1	2.2	80.2	-10.5	69.4	-7.5	91.4	3.9	98.9	15.8	75.8	-6.8
2	94.7	1.0	99.6	-0.2	107.6	1.3	81.5	-7.6	68.6	-8.3	88.2	-0.5	97.6	15.5	74.5	-10.5
3	96.0	1.7	100.7	3.4	108.9	1.9	80.4	-9.9	70.2	-2.2	90.3	1.6	100.4	16.2	84.3	-0.7
4	96.7	0.7	98.1	1.9	110.1	0.5	79.6	-12.5	71.9	-3.1	88.6	-3.7	101.3	17.2	74.1	-8.9

区分	学術研究等		飲食サービス業等		生活関連サービス等		教育、学習支援業		医療、福祉		複合サービス事業		その他のサービス業	
	前年比	前年比	前年比	前年比	前年比	前年比	前年比	前年比	前年比	前年比	前年比	前年比	前年比	
平成27年	100.0	0.2	100.0	4.3	100.0	-8.5	100.0	4.7	100.0	4.9	100.0	5.2	100.0	5.1
28	101.6	1.6	99.0	-1.0	100.8	0.8	100.8	0.9	100.4	0.4	103.5	3.6	102.0	2.0
29	101.6	0.0	88.6	-10.5	97.3	-3.5	99.2	-1.6	100.0	-0.4	103.6	0.1	109.1	7.0
30	107.0	5.3	98.0	10.6	95.5	-1.8	98.7	-0.5	97.7	-2.3	98.1	-5.3	103.1	-5.5
令和元年	98.7	-7.8	82.9	-15.4	95.4	-0.1	95.5	-3.2	93.2	-4.6	88.7	-9.6	106.3	3.1
31年3月	100.4	-9.2	78.3	-16.8	98.0	1.4	97.9	-4.3	91.3	-4.8	86.8	-16.5	107.6	2.6
4	97.3	-8.3	81.3	-17.0	95.6	1.7	95.3	-4.6	95.0	-3.9	90.7	-7.0	106.4	3.5
1年5月	95.9	-8.1	81.6	-17.6	95.3	0.1	95.4	-2.9	97.2	-1.2	90.6	-1.5	101.5	0.8
6	94.0	-8.6	80.6	-19.3	93.0	0.3	97.4	-1.3	94.5	-3.9	90.4	-4.3	107.4	2.5
7	97.9	-10.8	82.6	-16.5	97.0	0.3	95.9	-2.2	91.9	-5.6	88.8	-7.4	109.4	6.2
8	96.3	-7.0	86.6	-15.3	96.7	-5.4	94.4	-3.7	92.8	-4.7	88.0	-7.5	104.2	0.6
9	97.3	-11.8	82.0	-14.8	94.0	-2.2	93.8	-3.3	92.4	-5.6	87.1	-8.6	106.9	3.3
10	104.1	-6.0	84.8	-13.0	94.5	-4.3	95.8	-2.9	93.1	-4.4	90.2	-5.5	104.2	-2.0
11	105.1	-4.6	88.4	-12.2	95.4	-3.5	94.8	-3.9	94.1	-4.0	87.9	-8.4	108.0	3.3
12	101.8	-1.5	90.3	-11.3	94.9	0.5	94.2	-2.9	94.1	-3.4	87.4	-17.9	108.9	7.0
2年1月	101.9	5.6	83.2	-1.2	90.4	-8.8	93.6	-1.9	92.2	2.2	x	x	109.1	3.6
2	107.6	9.8	74.0	0.0	94.0	3.4	93.6	-2.3	91.3	-0.8	x	x	110.1	4.3
3	109.8	9.4	78.3	0.0	107.8	10.0	93.7	-4.3	91.8	0.5	x	x	105.9	-1.6
4	100.0	2.8	74.7	-8.1	95.4	-0.2	99.7	4.6	92.2	-2.9	x	x	107.8	1.3

第1-3表 名目賃金指数（所定内給与）

（令和2年4月分）

（事業所規模5人以上）

（平成27年＝100）

区分	調査産業計		建設業		製造業		電気・ガス業		情報通信業		運輸業、郵便業		卸売業、小売業		金融業、保険業	
	前年比		前年比		前年比		前年比		前年比		前年比		前年比		前年比	
平成27年	100.0	3.3	100.0	3.6	100.0	2.9	100.0	-0.2	100.0	-15.3	100.0	-5.5	100.0	9.2	100.0	4.8
28	99.8	-0.2	98.0	-1.9	100.4	0.4	104.5	4.5	110.0	9.9	95.9	-4.1	100.5	0.6	94.8	-5.2
29	101.3	1.5	96.7	-1.3	102.1	1.7	99.5	-4.8	97.6	-11.3	101.7	6.0	101.8	1.3	90.5	-4.5
30	97.2	-4.0	100.0	3.4	101.8	-0.3	89.2	-10.4	97.9	0.3	102.5	0.8	92.3	-9.3	87.0	-3.9
令和元年	94.8	-2.5	89.8	-10.2	104.3	2.5	90.0	0.9	98.0	0.1	96.8	-5.6	95.7	3.7	83.9	-3.6
31年3月	93.0	-5.1	87.7	-11.5	103.5	3.1	89.7	-0.3	96.8	0.0	96.8	-7.5	95.9	7.4	83.8	-2.9
4	94.8	-4.4	89.3	-10.2	105.8	4.1	89.2	0.6	103.3	6.5	98.7	-9.6	96.4	4.3	80.8	-9.0
1年5月	94.2	-4.5	89.5	-9.6	104.6	3.2	85.9	-5.8	95.1	-1.9	97.4	-9.3	95.9	3.9	82.2	-3.7
6	94.7	-4.2	91.7	-6.9	105.3	2.6	87.2	-4.6	92.6	-2.8	98.8	-9.9	95.2	1.8	81.2	-6.1
7	96.4	0.9	93.4	-8.6	104.8	1.3	92.8	2.3	99.0	0.7	97.6	1.6	97.0	11.4	85.3	-3.1
8	95.6	0.2	89.0	-12.1	103.9	1.7	91.6	5.8	101.1	3.3	93.7	0.8	95.5	6.0	88.0	-2.1
9	95.5	-0.8	91.0	-10.8	104.5	2.3	91.5	3.3	96.9	-2.2	93.3	-1.4	95.8	-0.5	84.2	-3.8
10	96.1	-0.9	91.8	-10.7	103.8	0.9	91.8	4.2	96.7	-2.3	95.8	-3.6	95.7	-0.8	84.5	-3.9
11	96.5	-0.6	93.6	-7.3	104.9	1.0	90.2	4.4	99.9	0.2	99.1	-1.8	96.0	-2.1	84.4	-2.4
12	96.4	-0.2	92.9	-5.7	104.7	1.7	90.8	4.1	100.6	1.5	98.7	-4.6	94.8	-2.0	88.3	-1.3
2年1月	95.4	4.3	94.9	14.2	103.5	1.3	85.8	-4.3	98.6	0.7	97.1	1.7	92.2	-0.8	83.0	2.0
2	95.2	2.8	98.5	17.0	103.8	0.4	85.1	-4.8	100.6	4.7	95.0	-0.8	92.3	-5.4	81.8	-1.1
3	95.7	2.9	98.9	12.8	104.8	1.3	84.8	-5.5	100.7	4.0	95.0	-1.9	92.8	-3.2	85.7	2.3
4	96.3	1.6	101.5	13.7	106.7	0.9	79.3	-11.1	101.8	-1.5	95.7	-3.0	92.5	-4.0	81.5	0.9

区分	学術研究等		飲食サービス業等		生活関連サービス等		教育、学習支援業		医療、福祉		複合サービス事業		その他のサービス業	
	前年比		前年比		前年比		前年比		前年比		前年比		前年比	
平成27年	100.0	-20.5	100.0	-3.4	100.0	-15.2	100.0	9.1	100.0	4.6	100.0	5.1	100.0	7.8
28	108.2	8.3	91.0	-9.0	105.9	5.9	97.2	-2.7	101.6	1.6	104.5	4.5	97.2	-2.8
29	119.4	10.4	89.0	-2.2	130.5	23.2	97.3	0.1	105.4	3.7	110.8	6.0	95.8	-1.4
30	128.8	7.9	90.3	1.5	135.3	3.7	97.2	-0.1	98.4	-6.6	106.1	-4.2	103.3	7.8
令和元年	135.2	5.0	85.7	-5.1	102.0	-24.6	93.3	-4.0	95.4	-3.0	94.7	-10.7	95.6	-7.5
31年3月	134.4	-0.4	83.4	-6.5	82.3	-45.4	95.2	-9.8	90.5	-9.7	93.8	-15.6	97.0	-5.4
4	134.8	2.0	89.1	-6.9	88.1	-34.6	93.5	-10.0	94.0	-7.4	99.2	-7.7	97.4	-5.7
1年5月	133.1	0.8	90.1	-7.4	86.7	-36.0	92.5	-6.9	94.1	-7.0	97.7	-7.5	94.6	-7.1
6	131.0	0.8	86.0	-9.9	84.8	-37.0	94.0	-5.1	95.1	-5.7	95.4	-11.0	98.5	-6.0
7	136.8	10.2	81.0	-6.8	116.9	-14.4	95.0	2.4	98.3	1.7	95.1	-9.4	96.7	-7.2
8	139.6	11.1	82.0	-9.2	127.6	-4.8	92.6	1.0	98.4	2.0	93.6	-7.5	94.4	-9.0
9	138.0	8.9	83.9	-1.3	117.9	-7.0	92.7	0.4	97.8	1.6	93.7	-7.9	94.5	-10.0
10	142.2	10.7	85.1	0.2	118.6	-10.8	94.6	0.4	98.8	3.1	94.7	-8.1	94.1	-10.1
11	140.6	14.5	85.0	0.4	117.9	-8.9	94.1	1.0	98.5	1.8	92.5	-7.6	93.8	-10.2
12	137.4	11.5	88.4	1.6	114.6	-11.0	93.3	-0.1	98.8	3.2	92.1	-13.3	94.2	-7.2
2年1月	142.8	12.7	93.3	4.7	123.0	39.6	91.2	0.3	96.6	7.8	95.6	0.8	96.1	0.2
2	145.4	13.6	86.3	1.3	121.5	50.7	90.8	-0.2	96.0	5.7	92.5	-1.8	97.8	1.9
3	146.5	9.0	82.4	-1.2	119.5	45.2	92.2	-3.2	97.3	7.5	93.6	-0.2	96.7	-0.3
4	143.0	6.1	73.4	-17.6	116.7	32.5	95.6	2.2	97.7	3.9	93.6	-5.6	99.2	1.8

第1-3表 名目賃金指数（所定内給与）

（令和2年4月分）

（事業所規模30人以上）

（平成27年=100）

区分	調査産業計		建設業		製造業		電気・ガス業		情報通信業		運輸業, 郵便業		卸売業, 小売業		金融業, 保険業	
	前年比		前年比		前年比		前年比		前年比		前年比		前年比		前年比	
平成27年	100.0	3.7	100.0	6.3	100.0	5.4	100.0	0.7	100.0	-8.5	100.0	-0.6	100.0	1.9	100.0	3.3
28	100.4	0.4	101.1	1.0	100.2	0.2	96.2	-3.9	104.2	4.2	98.9	-1.1	101.3	1.2	99.6	-0.3
29	100.8	0.4	103.2	2.1	102.2	2.0	96.7	0.5	103.9	-0.3	100.6	1.7	103.5	2.2	99.3	-0.3
30	97.4	-3.4	95.8	-7.2	103.0	0.8	87.6	-9.4	87.9	-15.4	101.6	1.0	86.4	-16.5	97.0	-2.3
令和元年	94.3	-3.2	95.5	-0.3	108.0	4.9	85.8	-2.1	78.5	-10.7	91.9	-9.5	84.2	-2.5	88.1	-9.2
31年3月	93.7	-3.1	96.5	0.1	107.1	5.2	88.4	0.6	78.2	-9.6	88.9	-8.7	83.8	-1.6	90.5	-7.9
4	95.1	-2.5	95.6	-0.3	109.6	6.4	88.8	2.2	80.9	-8.2	94.0	-5.5	83.6	-3.1	86.9	-10.5
1年5月	94.4	-3.1	92.9	-0.7	108.2	4.8	83.9	-7.9	78.5	-10.2	91.1	-9.4	84.7	-3.0	88.7	-7.4
6	95.3	-2.9	96.3	0.1	108.8	4.7	84.6	-4.2	77.2	-11.6	93.3	-9.9	83.7	-5.0	87.3	-10.5
7	94.8	-3.3	96.4	-0.1	108.6	3.6	86.2	-2.8	76.8	-13.2	94.1	-9.3	85.2	-1.3	87.1	-10.6
8	94.4	-3.6	95.6	1.3	107.9	5.0	84.8	-2.0	77.1	-13.8	90.9	-12.8	85.7	-2.3	93.1	-8.7
9	93.9	-3.6	97.4	0.7	108.7	5.8	84.7	-2.1	77.5	-13.8	91.0	-11.3	84.1	-2.3	84.2	-11.9
10	94.5	-3.5	96.4	0.2	107.8	3.9	85.0	-2.1	77.2	-13.3	92.4	-11.5	85.8	-1.2	84.5	-10.5
11	95.1	-3.2	97.5	1.2	108.9	4.0	83.1	-3.0	77.4	-13.6	96.1	-6.8	84.5	-3.0	85.4	-12.1
12	95.0	-2.7	96.9	2.2	108.3	4.4	83.8	-2.9	77.2	-11.9	93.5	-9.6	85.2	-3.0	93.8	-5.8
2年1月	94.4	2.6	93.7	-1.5	108.6	3.2	82.3	-7.7	76.5	-6.3	92.2	3.2	97.1	18.0	80.8	-7.0
2	94.2	1.4	98.0	9.6	108.6	1.7	81.5	-5.9	77.0	-5.9	89.2	1.4	96.7	17.8	79.0	-11.2
3	95.8	2.2	98.1	1.7	109.8	2.5	81.1	-8.3	76.6	-2.0	90.0	1.2	99.1	18.3	89.8	-0.8
4	96.7	1.7	97.8	2.3	111.9	2.1	78.4	-11.7	79.1	-2.2	88.8	-5.5	99.6	19.1	79.3	-8.7

区分	学術研究等		飲食サービス業等		生活関連サービス等		教育, 学習支援業		医療, 福祉		複合サービス事業		その他のサービス業	
	前年比		前年比		前年比		前年比		前年比		前年比		前年比	
平成27年	100.0	3.1	100.0	5.9	100.0	-9.8	100.0	3.5	100.0	4.4	100.0	5.2	100.0	5.0
28	100.6	0.6	99.1	-1.0	100.8	0.8	100.8	0.8	100.3	0.3	103.1	3.1	101.3	1.3
29	100.4	-0.2	86.9	-12.3	97.1	-3.7	99.1	-1.7	99.9	-0.4	103.6	0.5	108.3	6.9
30	102.8	2.4	93.5	7.6	97.5	0.4	100.2	1.1	98.1	-1.8	96.3	-7.0	104.1	-3.9
令和元年	98.8	-3.9	79.2	-15.3	91.7	-5.9	96.8	-3.4	90.2	-8.1	87.4	-9.2	106.7	2.5
31年3月	95.6	-9.2	76.6	-14.9	93.8	-5.8	99.0	-3.9	88.9	-8.3	84.6	-17.1	107.7	2.4
4	94.9	-6.5	77.6	-17.5	91.7	-4.8	96.4	-4.6	91.8	-7.7	88.6	-8.8	106.5	3.2
1年5月	101.0	-0.8	77.9	-17.9	91.8	-5.4	96.3	-3.0	91.9	-7.2	87.8	-3.8	101.4	0.2
6	95.5	-5.4	76.9	-19.7	89.1	-5.9	98.7	-1.6	92.0	-6.5	88.1	-5.5	108.9	2.6
7	99.0	-2.4	78.1	-17.5	92.4	-6.5	97.5	-2.3	89.8	-8.3	87.5	-8.9	110.1	5.7
8	99.0	-3.7	81.6	-15.8	93.0	-9.7	95.8	-4.0	90.4	-7.8	88.3	-6.8	105.3	0.4
9	99.6	-4.9	78.4	-14.4	91.2	-6.7	95.3	-3.7	89.5	-9.2	87.3	-7.2	107.8	2.3
10	105.3	0.6	81.6	-13.3	91.1	-9.4	97.0	-3.5	90.4	-7.6	89.7	-4.2	105.0	-2.4
11	105.8	3.4	83.4	-12.7	92.3	-8.5	96.0	-4.2	91.1	-7.3	87.1	-4.9	106.7	0.0
12	99.9	-2.4	85.8	-11.2	90.8	-5.7	95.7	-2.9	90.9	-6.9	86.5	-16.0	108.9	5.7
2年1月	104.1	9.5	79.8	-1.0	87.7	-8.6	94.9	-2.2	88.3	2.6	x	x	109.1	3.7
2	109.3	15.4	72.6	0.8	90.2	4.2	94.4	-2.8	87.9	-1.9	x	x	110.9	4.2
3	111.0	16.1	77.8	1.6	104.4	11.3	94.8	-4.2	89.7	0.9	x	x	108.2	0.5
4	100.2	5.6	76.4	-1.5	95.5	4.1	100.6	4.4	89.7	-2.3	x	x	110.1	3.4

第2-1表 実質賃金指数（現金給与総額）

（令和2年4月分）

（事業所規模5人以上）

（平成27年=100）

区分	調査産業計		建設業		製造業		電気・ガス業		情報通信業		運輸業, 郵便業		卸売業, 小売業		金融業, 保険業	
	前年比		前年比		前年比		前年比		前年比		前年比		前年比		前年比	
平成27年	100.0	2.3	100.0	1.6	100.0	0.9	100.0	-2.2	100.0	-16.5	100.0	-9.0	100.0	8.8	100.0	7.8
28	99.7	-0.4	100.7	0.6	101.2	1.2	106.7	6.8	108.9	8.8	92.9	-7.3	99.6	-0.6	87.3	-12.8
29	101.1	1.4	92.2	-8.4	103.4	2.2	101.8	-4.6	98.8	-9.3	103.3	11.2	100.0	0.4	88.6	1.5
30	94.5	-6.5	94.1	2.1	101.6	-1.7	88.9	-12.7	96.0	-2.8	99.8	-3.4	89.4	-10.6	81.9	-7.6
令和元年	92.0	-2.6	85.8	-8.8	101.2	-0.4	89.7	0.9	85.7	-10.7	97.9	-1.9	91.7	2.6	73.9	-9.8
31年3月	79.8	-3.9	96.9	15.6	86.7	2.7	68.4	-3.7	71.7	-6.4	83.3	-16.2	84.3	11.5	65.7	-7.6
4	78.0	-5.9	73.6	-11.5	87.6	0.9	74.7	7.8	75.8	-1.8	84.4	-9.3	80.1	2.7	58.6	-14.8
1年5月	79.0	-3.4	73.8	-9.7	89.6	3.5	66.8	-2.1	69.4	-7.6	85.0	-7.3	79.6	-0.3	70.8	0.1
6	124.7	-6.0	91.7	-12.0	115.8	-4.0	183.1	-6.1	82.4	-46.5	110.9	-28.2	108.7	5.1	118.3	-22.0
7	105.0	0.0	97.3	-9.2	134.7	-1.0	71.2	2.4	129.9	-5.0	139.1	39.1	112.3	9.7	61.7	-15.1
8	83.3	-1.7	88.4	-17.1	92.7	-1.2	69.6	-2.8	78.7	6.1	85.2	-2.5	92.4	8.5	64.1	-3.3
9	78.3	0.0	78.0	-10.2	85.0	0.5	68.9	5.4	72.7	-2.2	80.8	2.5	79.2	0.6	65.8	-2.8
10	80.1	2.6	84.0	-0.4	83.8	-0.7	69.1	1.9	71.0	-4.4	83.7	3.3	87.0	10.4	61.3	-6.4
11	82.9	2.9	77.2	-7.8	100.6	7.1	71.7	8.1	73.2	-3.3	86.8	5.2	80.6	-0.7	72.6	6.3
12	159.9	-3.6	121.7	-15.7	167.8	-6.0	196.6	6.6	158.4	-12.2	170.7	18.5	133.1	-14.4	131.0	-15.7
2年1月	79.6	3.9	80.0	6.7	84.0	-1.8	62.8	-8.9	71.9	-4.1	82.2	0.0	86.1	4.6	59.9	2.4
2	77.6	1.8	81.9	14.4	84.2	-1.3	63.7	-7.4	73.1	3.5	79.8	-3.9	76.7	-5.2	59.8	0.5
3	83.7	4.9	135.4	39.7	87.5	0.9	63.1	-7.7	93.4	30.3	84.6	1.6	78.3	-7.1	63.9	-2.7
4	79.4	1.8	93.1	26.5	86.6	-1.1	62.8	-15.9	74.8	-1.3	81.9	-3.0	78.4	-2.1	58.9	0.5

区分	学術研究等		飲食サービス業等		生活関連サービス等		教育, 学習支援業		医療, 福祉		複合サービス事業		その他のサービス業	
	前年比		前年比		前年比		前年比		前年比		前年比		前年比	
平成27年	100.0	-23.8	100.0	-7.7	100.0	-14.5	100.0	9.5	100.0	4.6	100.0	5.5	100.0	3.9
28	109.1	9.0	91.8	-8.2	110.5	10.4	96.5	-3.6	101.5	1.3	107.5	7.5	97.6	-2.4
29	119.7	9.7	89.5	-2.5	138.2	25.1	95.1	-1.5	105.7	4.1	116.1	8.0	98.2	0.6
30	125.8	5.1	90.0	0.6	136.3	-1.4	93.5	-1.7	95.4	-9.7	109.5	-5.7	106.4	8.4
令和元年	135.6	7.8	83.0	-7.8	104.2	-23.6	89.1	-4.7	94.8	-0.6	90.7	-17.2	94.9	-10.8
31年3月	115.0	-0.8	76.5	-11.1	82.7	-42.5	71.2	-10.9	77.1	-8.9	76.0	-17.1	88.6	-6.5
4	115.4	6.7	81.8	-10.9	81.5	-33.9	69.6	-11.2	78.4	-8.0	80.5	-14.8	85.0	-8.3
1年5月	104.7	-0.4	83.5	-9.4	79.9	-35.0	71.4	-4.0	79.4	-3.9	78.7	-8.6	82.9	-9.3
6	222.7	36.9	85.4	-9.1	79.1	-54.3	171.7	-13.3	146.5	18.3	114.7	-45.4	125.5	-23.2
7	121.0	8.3	85.0	-16.3	128.5	-25.8	78.5	13.3	97.7	-15.4	130.7	26.6	108.5	7.3
8	124.6	8.7	81.7	-5.9	126.6	3.3	68.7	1.2	80.6	-1.3	74.6	-19.7	89.9	-7.4
9	112.2	7.6	79.6	1.0	112.0	-1.5	68.3	0.4	79.7	1.9	74.3	-8.5	86.8	-5.3
10	121.4	15.8	78.1	0.3	115.2	-3.0	70.1	1.0	80.9	4.9	75.8	-7.9	82.7	-10.4
11	118.2	6.6	80.3	1.8	132.6	14.5	72.2	4.8	80.9	2.9	74.9	-8.3	85.1	-7.2
12	267.6	4.8	104.6	-8.3	142.6	-14.8	192.4	-2.4	185.5	6.4	156.6	-22.7	135.9	-24.3
2年1月	111.4	10.3	85.9	3.5	116.2	41.5	68.5	1.6	79.7	6.1	100.8	30.9	85.2	1.3
2	113.9	9.9	78.7	1.5	114.5	31.0	68.0	0.4	79.3	4.9	73.6	-3.0	85.1	1.3
3	119.3	3.7	75.5	-1.3	117.6	42.2	68.7	-3.5	82.8	7.4	82.6	8.7	83.8	-5.4
4	114.3	-1.0	66.3	-18.9	108.7	33.4	71.7	3.0	80.4	2.6	75.0	-6.8	85.9	1.1

第2-1表 実質賃金指数（現金給与総額）

（令和2年4月分）

（事業所規模30人以上）

（平成27年=100）

区分	調査産業計		建設業		製造業		電気・ガス業		情報通信業		運輸業, 郵便業		卸売業, 小売業		金融業, 保険業	
	前年比		前年比		前年比		前年比		前年比		前年比		前年比		前年比	
平成27年	100.0	1.3	100.0	-16.3	100.0	2.5	100.0	-0.8	100.0	-1.8	100.0	-5.5	100.0	-7.1	100.0	16.9
28	101.1	1.1	102.8	2.7	101.4	1.2	99.5	-0.7	101.8	1.7	99.0	-1.0	105.1	5.0	95.7	-4.4
29	101.2	0.1	107.2	4.3	104.3	2.9	100.2	0.7	99.4	-2.4	98.8	-0.2	109.1	3.8	97.8	2.2
30	95.4	-5.7	102.1	-4.8	104.7	0.4	88.0	-12.2	79.8	-19.7	97.7	-1.1	86.6	-20.6	86.7	-11.3
令和元年	92.4	-3.1	102.2	0.1	104.5	-0.2	85.4	-3.0	65.2	-18.3	90.5	-7.4	89.1	2.9	71.4	-17.6
31年3月	78.2	-2.9	96.9	11.3	87.7	2.6	67.6	-2.3	52.5	-11.6	73.3	-11.6	78.4	-0.6	72.3	-6.6
4	77.5	-3.5	85.1	-1.2	89.1	1.1	75.0	12.1	54.2	-13.6	75.8	-10.0	75.4	-2.6	59.0	-14.0
1年5月	79.4	-1.0	83.3	0.6	91.5	3.2	65.2	-2.4	52.2	-12.4	76.5	-9.9	76.2	-1.9	81.8	8.3
6	138.6	3.4	119.0	-16.8	122.8	-6.4	177.7	-8.1	71.0	-42.8	111.3	-5.8	120.9	11.7	95.6	-36.3
7	101.8	-9.5	118.3	-1.0	142.7	0.1	66.4	-1.6	114.3	-18.1	125.4	8.9	109.4	7.9	59.0	-29.1
8	79.7	-5.1	104.7	15.4	92.1	-2.1	64.6	-7.8	56.4	-7.1	79.3	-18.6	81.5	0.7	63.2	-10.1
9	76.1	-3.5	99.1	-2.4	85.8	1.3	63.8	1.4	51.1	-15.0	74.0	-14.0	75.6	-0.1	66.8	-8.6
10	76.4	-2.3	86.0	-0.7	85.7	1.1	64.7	0.2	51.3	-14.5	76.3	-10.3	76.9	1.5	57.4	-12.1
11	81.8	0.9	88.3	0.9	101.4	7.6	66.9	3.7	51.4	-16.0	79.5	-6.6	76.5	0.0	80.1	4.2
12	169.6	-4.5	173.1	5.5	182.4	-4.5	177.8	-9.1	116.1	-24.6	169.8	5.6	150.0	9.0	101.9	-39.5
2年1月	76.4	1.6	83.4	-1.4	87.0	1.2	60.4	-11.0	49.8	-15.4	75.1	3.6	86.9	15.6	54.8	-7.1
2	76.1	0.4	87.7	-0.6	86.7	-0.1	61.7	-7.8	49.3	-8.7	72.6	-0.8	86.1	15.9	54.0	-10.7
3	79.0	1.0	107.0	10.4	89.8	2.4	60.8	-10.1	51.2	-2.5	77.1	5.2	89.6	14.3	65.0	-10.1
4	78.3	1.0	86.8	2.0	89.6	0.6	63.3	-15.6	52.2	-3.7	73.8	-2.6	89.3	18.4	53.9	-8.6

区分	学術研究等		飲食サービス業等		生活関連サービス等		教育, 学習支援業		医療, 福祉		複合サービス事業		その他のサービス業	
	前年比		前年比		前年比		前年比		前年比		前年比		前年比	
平成27年	100.0	-2.3	100.0	3.7	100.0	-6.4	100.0	3.6	100.0	3.7	100.0	5.4	100.0	4.2
28	100.3	0.2	103.6	3.5	100.4	0.3	99.9	-0.2	100.9	0.9	104.8	4.7	101.5	1.3
29	98.8	-1.5	87.5	-15.5	95.9	-4.5	97.6	-2.3	99.5	-1.4	102.7	-2.0	107.7	6.1
30	106.3	7.6	97.5	11.4	92.3	-3.8	96.6	-1.0	94.2	-5.3	97.0	-5.6	101.0	-6.2
令和元年	100.2	-5.7	81.0	-16.9	89.6	-2.9	92.6	-4.1	90.5	-3.9	83.9	-13.5	102.4	1.4
31年3月	83.1	-1.1	71.5	-20.2	100.7	17.5	73.8	-5.5	74.8	-6.3	68.7	-17.6	98.3	5.9
4	72.8	-9.5	73.9	-18.4	83.7	0.5	71.8	-5.8	75.8	-4.9	71.7	-17.1	92.8	2.3
1年5月	72.0	-8.9	74.1	-18.8	83.4	-0.5	75.5	1.5	77.2	-2.4	71.5	-2.2	88.8	-1.7
6	220.8	4.0	82.3	-12.7	83.6	-18.7	189.0	-6.9	158.8	37.5	113.9	-20.2	123.8	-10.5
7	89.5	-9.0	97.2	-19.9	103.7	-9.7	72.4	-2.6	81.6	-31.5	106.3	-1.5	109.9	9.4
8	71.8	-7.4	78.5	-17.7	93.9	5.2	70.9	-3.8	74.5	-8.6	69.2	-16.6	104.5	7.0
9	72.3	-12.0	74.2	-15.0	81.8	-2.4	70.2	-3.4	73.0	-5.9	68.9	-8.1	93.0	2.4
10	93.2	13.4	76.7	-12.7	82.3	-4.0	71.9	-2.7	74.1	-3.5	71.5	-4.9	90.4	-2.6
11	78.3	-4.5	84.1	-7.6	92.4	7.2	74.8	1.2	74.5	-4.2	69.4	-8.2	97.5	6.6
12	203.7	-14.4	116.1	-20.8	103.7	-21.7	197.5	-5.5	176.8	-5.0	156.8	-17.4	146.8	-0.6
2年1月	76.2	5.5	75.1	-2.3	78.8	-9.1	70.2	-2.2	73.1	1.5	x	x	95.0	3.5
2	80.5	9.5	67.0	-0.6	82.3	3.1	70.4	-2.6	72.7	-1.1	x	x	96.0	4.0
3	82.0	-1.3	70.9	-0.8	103.2	2.5	70.7	-4.2	73.6	-1.6	x	x	92.8	-5.6
4	75.1	3.2	68.1	-7.8	83.8	0.1	75.5	5.2	73.8	-2.6	x	x	94.4	1.7

第2-2表 実質賃金指数（きまって支給する給与）

（令和2年4月分）

（事業所規模5人以上）

（平成27年=100）

区分	調査産業計		建設業		製造業		電気・ガス業		情報通信業		運輸業、郵便業		卸売業、小売業		金融業、保険業	
	前年比		前年比		前年比		前年比		前年比		前年比		前年比		前年比	
平成27年	100.0	1.9	100.0	4.4	100.0	0.3	100.0	-2.5	100.0	-16.8	100.0	-7.9	100.0	7.9	100.0	4.0
28	100.2	0.1	97.3	-2.8	101.3	1.1	106.7	6.5	109.9	9.9	94.3	-5.9	101.0	0.8	94.2	-5.9
29	100.7	0.5	91.6	-5.9	102.2	0.9	101.6	-4.8	101.8	-7.4	101.4	7.5	101.5	0.5	88.8	-5.7
30	94.7	-6.0	92.3	0.8	100.3	-1.9	88.4	-13.0	96.9	-4.8	101.5	0.1	89.3	-12.0	83.6	-5.9
令和元年	92.2	-2.6	82.6	-10.5	100.9	0.6	89.2	0.9	92.3	-4.7	97.7	-3.7	92.3	3.4	79.3	-5.1
31年3月	90.7	-6.7	80.6	-12.8	100.7	0.8	88.4	-3.2	92.2	-6.0	97.0	-16.1	92.6	6.1	78.8	-6.2
4	92.6	-5.1	82.0	-11.7	103.2	2.3	89.9	2.2	97.7	-0.7	98.3	-9.2	93.4	3.0	76.5	-11.1
1年5月	92.3	-4.0	82.3	-9.9	101.5	2.0	86.3	-1.9	89.0	-7.6	98.5	-7.8	92.6	3.3	78.2	-4.5
6	92.3	-4.5	84.1	-7.9	101.9	0.9	87.7	-3.5	86.1	-9.8	99.6	-6.0	93.3	2.6	77.5	-7.1
7	94.1	1.0	86.4	-9.2	101.5	0.0	92.0	3.7	93.8	-3.1	100.2	7.6	93.7	11.3	80.6	-5.0
8	92.6	0.0	81.2	-12.2	99.6	0.0	89.9	-2.8	95.0	-1.2	95.3	4.6	92.0	5.6	82.9	-3.3
9	92.3	-0.5	83.5	-10.7	99.9	-0.5	88.9	5.2	92.2	-4.3	94.0	3.4	91.8	-0.1	79.3	-4.6
10	93.1	-0.2	84.3	-10.3	99.8	-0.7	89.3	1.9	90.9	-5.6	97.4	3.4	91.8	-0.1	80.0	-4.5
11	93.9	-0.1	85.9	-7.9	101.4	-0.8	92.7	8.2	93.7	-4.5	101.0	5.2	92.3	-1.4	79.9	-3.4
12	93.7	-0.3	84.8	-6.1	101.0	-0.8	89.3	4.2	94.4	-2.5	99.5	0.0	91.5	-2.2	83.8	-2.1
2年1月	92.5	3.6	87.1	14.2	99.1	-0.4	81.0	-8.7	93.0	0.5	95.6	-0.1	88.8	-1.2	78.1	2.1
2	92.3	2.0	91.4	14.3	100.2	-0.4	82.3	-7.2	94.3	2.9	92.9	-3.8	88.9	-5.8	77.1	-0.8
3	92.7	2.2	91.5	13.5	101.1	0.4	81.5	-7.8	96.7	4.9	95.9	-1.1	89.4	-3.5	80.6	2.3
4	93.5	1.0	93.5	14.0	102.5	-0.7	78.1	-13.1	96.3	-1.4	94.8	-3.6	90.1	-3.5	76.9	0.5

区分	学術研究等		飲食サービス業等		生活関連サービス等		教育、学習支援業		医療、福祉		複合サービス事業		その他のサービス業	
	前年比		前年比		前年比		前年比		前年比		前年比		前年比	
平成27年	100.0	-22.6	100.0	-5.4	100.0	-16.4	100.0	8.9	100.0	3.4	100.0	4.3	100.0	6.0
28	110.8	10.6	92.2	-7.8	108.6	8.6	97.4	-2.7	101.8	1.6	105.3	5.2	98.5	-1.5
29	117.9	6.4	91.5	-0.8	131.2	20.8	96.5	-0.9	104.3	2.5	111.7	6.1	98.2	-0.3
30	127.7	8.3	91.6	0.1	130.2	-0.8	93.7	-2.9	96.9	-7.1	104.2	-6.7	102.5	4.4
令和元年	131.8	3.2	85.0	-7.2	103.1	-20.8	89.4	-4.6	95.1	-1.9	92.0	-11.7	93.8	-8.5
31年3月	136.2	1.8	82.1	-10.6	82.1	-43.8	91.7	-11.1	90.4	-8.5	91.8	-16.8	95.1	-8.6
4	134.2	1.9	88.3	-10.3	86.7	-33.9	89.9	-11.3	94.4	-6.0	96.9	-9.7	95.3	-7.7
1年5月	127.4	-0.2	90.0	-9.1	85.1	-35.0	89.0	-7.5	96.2	-3.5	95.2	-8.6	92.7	-8.6
6	125.4	-1.2	84.5	-13.2	83.3	-35.8	90.4	-5.5	94.8	-5.1	93.7	-10.9	95.8	-8.4
7	135.2	8.8	81.3	-8.0	120.8	-8.3	91.4	2.0	97.3	1.8	92.7	-9.8	95.7	-7.8
8	135.5	10.8	82.0	-10.6	130.1	0.7	88.8	1.1	96.8	2.1	89.9	-8.4	92.8	-9.6
9	132.5	4.4	83.4	-1.8	119.1	-1.7	88.2	0.3	96.4	2.6	89.3	-9.3	92.9	-9.2
10	136.4	6.9	84.1	0.1	122.5	-3.2	90.5	1.0	97.4	4.3	91.2	-8.2	92.7	-9.9
11	136.8	8.7	85.0	-0.1	121.2	-1.8	90.0	1.1	97.4	2.6	89.2	-9.7	93.3	-8.8
12	133.3	7.7	88.7	0.0	118.3	-4.4	89.4	-0.4	97.9	3.8	89.5	-14.1	92.4	-7.8
2年1月	135.5	10.3	92.4	5.1	123.7	41.5	87.4	0.5	96.2	6.2	91.1	-1.8	93.7	0.0
2	138.7	9.9	84.7	1.3	121.7	50.8	87.8	0.3	95.4	4.6	88.1	-3.7	95.2	1.3
3	139.5	2.4	80.0	-2.6	119.5	45.6	88.5	-3.5	95.8	6.0	88.8	-3.3	93.3	-1.9
4	138.6	3.3	71.2	-19.4	115.6	33.3	92.6	3.0	96.8	2.5	89.6	-7.5	96.2	0.9

第2-2表 実質賃金指数（きまって支給する給与）

（令和2年4月分）

（事業所規模30人以上）

（平成27年＝100）

区分	調査産業計		建設業		製造業		電気・ガス業		情報通信業		運輸業、郵便業		卸売業、小売業		金融業、保険業	
	前年比		前年比		前年比		前年比		前年比		前年比		前年比		前年比	
平成27年	100.0	2.2	100.0	-1.0	100.0	2.1	100.0	-0.9	100.0	-2.9	100.0	-4.4	100.0	0.5	100.0	7.1
28	100.9	0.8	102.1	2.0	101.4	1.2	98.7	-1.4	103.3	3.2	98.5	-1.7	103.4	3.3	99.2	-0.8
29	100.5	-0.4	103.4	1.3	102.6	1.2	98.9	0.2	100.3	-2.9	99.0	0.5	105.0	1.5	96.2	-3.0
30	95.2	-5.3	95.2	-7.9	102.0	-0.6	85.0	-14.1	80.8	-19.4	100.7	1.7	85.3	-18.8	90.4	-6.0
令和元年	92.2	-3.2	94.3	-0.9	103.8	1.8	84.7	-0.4	69.3	-14.2	89.3	-11.3	84.4	-1.1	80.0	-11.5
31年3月	91.7	-4.1	94.6	-1.5	103.8	1.6	86.6	-1.9	69.7	-13.1	86.3	-11.6	83.9	-0.9	82.4	-11.8
4	93.2	-3.0	93.5	-1.4	106.3	3.4	88.3	5.0	72.0	-12.3	89.3	-9.9	83.9	-2.4	78.9	-14.0
1年5月	93.1	-2.2	91.8	0.7	104.2	2.2	83.6	-2.3	69.3	-13.8	90.2	-9.7	84.7	-1.9	80.7	-9.9
6	93.0	-3.3	93.8	-2.1	104.5	1.4	84.2	-2.7	68.2	-15.3	91.0	-10.3	84.1	-3.2	79.7	-12.3
7	92.7	-3.1	94.4	-3.1	104.5	1.6	85.2	0.0	67.6	-17.1	93.0	-8.8	85.4	0.0	79.0	-13.1
8	91.8	-3.7	93.7	-0.6	102.7	1.7	82.8	-8.0	67.4	-17.8	89.3	-13.6	86.1	-0.5	84.6	-10.1
9	91.0	-3.5	95.2	-0.6	103.3	1.7	81.9	1.6	67.8	-16.3	87.2	-12.7	83.9	-0.2	76.4	-13.0
10	91.9	-2.8	94.6	-0.8	103.1	1.1	83.0	0.2	68.0	-15.9	90.0	-10.2	85.2	1.2	76.8	-12.1
11	92.9	-2.6	96.1	-0.3	104.5	0.8	85.8	3.6	68.2	-17.3	93.6	-6.7	84.7	-0.4	77.6	-13.7
12	93.0	-2.5	94.9	0.6	104.1	0.8	82.3	-0.5	68.0	-15.2	91.6	-9.8	86.5	-1.6	85.0	-7.7
2年1月	92.0	1.9	91.8	-1.0	103.6	1.9	77.6	-10.8	67.1	-7.8	88.4	3.5	95.6	15.3	73.3	-7.1
2	91.9	0.8	96.6	-0.5	104.4	1.1	79.0	-7.9	66.5	-8.7	85.5	-0.8	94.7	15.2	72.3	-10.6
3	93.0	1.4	97.6	3.2	105.5	1.6	77.9	-10.0	68.0	-2.4	87.5	1.4	97.3	16.0	81.7	-0.8
4	94.2	1.1	95.5	2.1	107.2	0.8	77.5	-12.2	70.0	-2.8	86.3	-3.4	98.6	17.5	72.2	-8.5

区分	学術研究等		飲食サービス業等		生活関連サービス等		教育、学習支援業		医療、福祉		複合サービス事業		その他のサービス業	
	前年比		前年比		前年比		前年比		前年比		前年比		前年比	
平成27年	100.0	-0.8	100.0	3.2	100.0	-9.4	100.0	3.6	100.0	3.8	100.0	4.1	100.0	4.0
28	101.6	1.5	99.0	-1.1	100.8	0.8	100.8	0.8	100.4	0.3	103.5	3.5	102.0	1.9
29	100.8	-0.8	87.9	-11.2	96.5	-4.3	98.4	-2.4	99.2	-1.2	102.8	-0.7	108.2	6.1
30	104.3	3.5	95.5	8.6	93.1	-3.5	96.2	-2.2	95.2	-4.0	95.6	-7.0	100.5	-7.1
令和元年	95.6	-8.3	80.3	-15.9	92.4	-0.8	92.5	-3.8	90.3	-5.1	85.9	-10.1	103.0	2.5
31年3月	97.5	-10.5	76.0	-17.9	95.1	0.0	95.0	-5.7	88.6	-6.1	84.3	-17.7	104.5	1.3
4	94.5	-9.3	78.9	-18.1	92.8	0.5	92.5	-5.7	92.2	-5.1	88.1	-8.0	103.3	2.3
1年5月	93.0	-8.8	79.1	-18.2	92.4	-0.6	92.5	-3.5	94.3	-1.9	87.9	-2.1	98.4	0.1
6	91.4	-9.1	78.3	-19.9	90.4	-0.3	94.7	-2.0	91.8	-4.6	87.9	-5.0	104.4	1.9
7	95.3	-11.1	80.4	-16.8	94.4	0.0	93.4	-2.5	89.5	-5.9	86.5	-7.7	106.5	5.9
8	93.2	-7.3	83.8	-15.4	93.6	-5.5	91.4	-3.9	89.8	-5.0	85.2	-7.6	100.9	0.4
9	93.8	-12.1	79.1	-14.9	90.6	-2.5	90.5	-3.5	89.1	-5.9	84.0	-8.9	103.1	3.0
10	100.6	-5.6	81.9	-12.8	91.3	-4.0	92.6	-2.6	90.0	-4.1	87.1	-5.2	100.7	-1.7
11	101.5	-4.7	85.4	-12.2	92.2	-3.6	91.6	-3.9	90.9	-4.0	84.9	-8.5	104.3	3.3
12	98.5	-2.0	87.4	-11.7	91.9	0.1	91.2	-3.4	91.1	-3.8	84.6	-18.3	105.4	6.5
2年1月	98.5	5.1	80.5	-1.5	87.4	-9.1	90.5	-2.3	89.2	1.8	x	x	105.5	3.2
2	104.4	9.5	71.8	-0.3	91.2	3.2	90.8	-2.6	88.6	-1.0	x	x	106.8	4.0
3	106.4	9.1	75.9	-0.1	104.5	9.9	90.8	-4.4	89.0	0.5	x	x	102.6	-1.8
4	97.4	3.1	72.7	-7.9	92.9	0.1	97.1	5.0	89.8	-2.6	x	x	105.0	1.6

第3-1表 労働時間指数（総実労働時間）

（令和2年4月分）

（事業所規模5人以上）

（平成27年=100）

区分	調査産業計		建設業		製造業		電気・ガス業		情報通信業		運輸業, 郵便業		卸売業, 小売業		金融業, 保険業	
	前年比		前年比		前年比		前年比		前年比		前年比		前年比		前年比	
平成27年	100.0	2.1	100.0	2.6	100.0	-0.5	100.0	2.5	100.0	-11.6	100.0	4.7	100.0	4.3	100.0	-0.9
28	99.1	-1.0	95.5	-4.5	100.9	0.9	101.6	1.6	116.7	16.7	93.4	-6.6	98.2	-1.8	98.2	-1.8
29	99.9	0.8	95.0	-0.5	100.7	-0.2	103.8	2.2	119.3	2.2	95.0	1.7	98.9	0.7	95.0	-3.3
30	98.5	-1.4	94.1	-0.9	101.1	0.4	100.4	-3.3	115.1	-3.5	100.0	5.3	93.3	-5.7	91.8	-3.4
令和元年	95.0	-3.6	84.7	-10.0	98.8	-2.3	97.1	-3.3	105.3	-8.5	96.7	-3.3	90.9	-2.6	87.9	-4.2
31年3月	94.5	-4.4	85.4	-8.3	100.7	-0.1	101.4	-3.3	111.0	-4.2	94.5	-4.9	90.0	-1.0	86.1	-6.2
4	98.0	-4.4	87.5	-15.0	105.3	0.6	100.1	-0.8	117.5	0.3	96.1	-4.5	94.5	-2.2	83.0	-8.8
1年5月	91.8	-6.3	77.3	-9.6	92.9	-3.2	94.7	-10.9	99.3	-11.7	95.1	-6.2	85.9	-7.3	85.6	-7.4
6	96.9	-6.2	88.7	-12.6	102.7	-2.3	98.0	-4.2	109.6	-8.1	98.9	-4.7	91.3	-5.7	86.6	-9.1
7	99.5	1.1	90.3	-5.2	100.2	-2.4	106.3	-3.0	108.4	-10.3	102.6	1.9	94.7	4.9	96.8	-0.5
8	91.5	-3.7	78.9	-9.4	91.2	-6.3	92.9	-7.5	104.3	-11.2	95.0	-0.6	90.3	-1.3	86.3	-6.4
9	94.8	-1.7	87.1	-7.4	98.7	-1.7	90.9	0.0	104.1	-6.7	94.5	-3.9	91.5	-2.3	88.1	0.8
10	97.1	-2.7	86.4	-9.8	98.3	-3.2	104.4	-1.9	93.6	-17.8	98.6	-6.1	91.9	-3.8	93.1	-4.2
11	97.5	-3.8	88.7	-7.9	103.5	-3.5	95.8	-6.3	106.8	-9.2	99.7	-0.4	91.4	-5.8	93.1	-4.6
12	96.5	-1.0	86.1	-9.0	101.2	-3.3	95.0	3.8	107.9	-5.6	99.0	-1.8	92.6	-2.1	91.9	2.8
2年1月	89.8	1.9	83.7	11.7	86.8	-2.0	95.1	2.8	100.0	4.7	91.4	-1.0	83.9	0.5	82.4	-0.2
2	92.8	-0.9	93.0	9.5	98.6	-3.0	96.2	2.8	103.2	-2.4	92.3	-1.7	88.0	-5.8	78.4	-3.6
3	94.2	-0.3	93.0	8.9	97.4	-3.3	105.7	4.2	103.5	-6.8	93.3	-1.3	87.8	-2.4	93.3	8.4
4	95.2	-2.9	94.1	7.5	96.6	-8.3	107.1	7.0	108.9	-7.3	92.3	-4.0	90.3	-4.4	84.1	1.3

区分	学術研究等		飲食サービス業等		生活関連サービス等		教育, 学習支援業		医療, 福祉		複合サービス事業		その他のサービス業	
	前年比		前年比		前年比		前年比		前年比		前年比		前年比	
平成27年	100.0	-12.1	100.0	-0.9	100.0	-13.6	100.0	13.6	100.0	3.1	100.0	3.0	100.0	2.4
28	101.8	1.8	94.8	-5.2	106.9	7.0	99.4	-0.6	99.8	-0.2	101.1	1.0	97.6	-2.5
29	104.4	2.6	101.0	6.5	107.9	0.9	100.4	1.0	101.2	1.4	102.9	1.8	99.4	1.8
30	110.1	5.5	102.6	1.6	107.1	-0.7	102.0	1.6	101.9	0.7	102.4	-0.5	95.2	-4.2
令和元年	104.3	-5.3	95.6	-6.8	101.0	-5.7	97.2	-4.7	99.0	-2.8	98.8	-3.5	95.9	0.7
31年3月	111.1	-4.3	93.1	-11.2	89.3	-20.6	98.9	-9.3	97.2	-5.1	99.1	-5.6	96.0	1.6
4	111.9	-1.8	94.4	-13.2	94.6	-13.8	104.9	-10.5	100.9	-3.7	100.7	0.2	97.4	2.3
1年5月	98.1	-5.9	95.6	-13.2	92.9	-15.5	99.1	-15.4	98.6	-1.5	98.0	-5.8	92.2	-1.5
6	106.1	-8.5	90.8	-15.1	91.8	-15.5	103.3	-10.3	101.7	-4.0	99.9	-7.2	97.5	-2.4
7	110.5	-3.1	96.1	-2.8	112.5	6.3	103.2	5.1	105.1	3.3	106.4	-0.5	100.3	2.9
8	93.2	-11.0	98.3	-7.0	114.1	6.2	71.8	1.4	99.7	-3.8	96.4	-8.6	93.8	-4.2
9	99.2	-7.5	96.6	1.0	107.3	5.2	97.1	3.1	96.9	-3.4	94.2	-0.2	96.9	4.1
10	107.3	-7.6	97.8	1.2	109.3	3.2	106.4	-2.5	101.8	1.5	102.1	-5.2	96.8	-1.9
11	107.5	-7.6	98.5	1.3	110.8	5.9	102.3	-4.1	98.6	-5.9	99.0	-7.7	99.2	1.8
12	105.9	0.4	101.5	1.2	110.2	5.7	93.8	7.0	99.0	-1.9	101.7	0.9	95.7	2.5
2年1月	102.7	8.3	101.2	5.7	104.1	9.7	94.0	5.3	95.1	1.4	97.2	2.2	89.0	-1.8
2	98.7	-6.4	94.0	5.3	101.8	21.6	92.9	-3.1	93.6	-1.5	93.5	0.3	93.5	-1.1
3	104.5	-5.9	86.1	-7.5	107.3	20.2	96.8	-2.1	98.7	1.5	98.6	-0.5	94.7	-1.4
4	106.6	-4.7	70.6	-25.2	96.6	2.1	107.5	2.5	103.0	2.1	101.7	1.0	94.9	-2.6

第3-1表 労働時間指数（総実労働時間）

（令和2年4月分）

（事業所規模30人以上）

（平成27年=100）

区分	調査産業計		建設業		製造業		電気・ガス業		情報通信業		運輸業, 郵便業		卸売業, 小売業		金融業, 保険業	
	前年比		前年比		前年比		前年比		前年比		前年比		前年比		前年比	
平成27年	100.0	1.6	100.0	-2.2	100.0	-0.3	100.0	3.1	100.0	-5.5	100.0	2.1	100.0	0.1	100.0	3.5
28	100.2	0.2	103.5	3.6	101.5	1.5	102.0	2.1	99.7	-0.4	98.3	-1.7	100.6	0.6	98.8	-1.2
29	100.6	0.4	104.2	0.7	101.1	-0.4	104.2	2.2	97.9	-1.8	97.0	-1.3	101.2	0.6	96.6	-2.2
30	101.1	0.5	101.7	-2.4	102.6	1.5	99.9	-4.1	96.7	-1.2	108.1	11.4	92.9	-8.2	92.6	-4.1
令和元年	98.1	-3.0	99.3	-2.4	100.2	-2.3	97.9	-2.0	86.5	-10.5	100.2	-7.3	95.2	2.5	82.0	-11.4
31年3月	98.2	-1.7	97.7	-3.3	103.5	1.3	101.6	-3.1	88.1	-10.8	96.5	-6.2	93.1	3.8	82.7	-13.1
4	101.7	-1.4	101.2	-0.3	107.1	1.8	101.5	0.7	92.4	-5.8	101.3	-3.3	97.0	2.3	77.1	-17.4
1年5月	96.6	-3.0	81.4	-11.3	95.2	-2.9	94.5	-11.4	83.5	-9.3	101.7	-8.0	92.5	1.3	80.6	-13.1
6	100.5	-4.4	107.0	-5.0	103.3	-2.0	99.1	-3.3	87.2	-13.7	106.0	-5.7	96.3	0.9	85.0	-11.8
7	101.8	-1.1	103.6	-1.8	100.7	-3.5	106.7	-2.5	87.1	-16.1	106.6	-5.2	97.5	3.0	87.8	-9.2
8	94.1	-5.3	95.6	-2.6	91.5	-7.7	93.5	-6.4	87.4	-8.8	99.1	-10.3	98.9	4.0	73.9	-20.2
9	96.8	-3.7	107.8	-2.0	100.2	-1.5	93.1	5.6	81.8	-10.0	96.6	-12.4	95.6	2.9	81.4	-7.7
10	100.0	-3.3	99.5	0.9	99.3	-3.7	105.7	0.6	84.0	-14.2	101.4	-13.2	95.7	3.7	84.6	-14.9
11	100.5	-4.8	104.8	-3.9	105.3	-3.6	96.4	-4.9	89.8	-9.5	99.8	-8.8	97.1	3.1	87.4	-9.1
12	99.3	-1.5	107.1	1.9	102.4	-3.8	95.5	6.1	89.2	-9.1	99.7	-6.3	98.9	2.9	83.2	-5.9
2年1月	91.9	0.4	92.0	6.7	88.6	-0.8	95.9	2.5	85.8	2.4	91.9	-4.9	92.5	5.1	75.3	-7.6
2	94.5	-1.9	104.0	4.8	102.0	-2.2	96.5	2.7	79.3	-5.0	92.1	-5.1	96.2	4.6	73.4	-6.4
3	97.1	-1.1	104.4	6.9	100.3	-3.1	103.8	2.2	78.2	-11.2	92.6	-4.0	94.7	1.7	86.3	4.4
4	99.0	-2.7	102.9	1.7	101.0	-5.7	107.0	5.4	86.8	-6.1	91.9	-9.3	100.0	3.1	81.5	5.7

区分	学術研究等		飲食サービス業等		生活関連サービス等		教育, 学習支援業		医療, 福祉		複合サービス事業		その他のサービス業	
	前年比		前年比		前年比		前年比		前年比		前年比		前年比	
平成27年	100.0	-10.4	100.0	2.5	100.0	-15.8	100.0	9.5	100.0	4.5	100.0	2.3	100.0	-2.7
28	102.1	2.1	94.6	-5.5	99.6	-0.4	100.3	0.2	99.6	-0.4	100.7	0.7	102.1	2.2
29	103.3	1.2	96.8	2.3	95.5	-4.1	100.4	0.1	101.1	1.5	102.5	1.8	106.0	3.8
30	105.0	1.6	103.3	6.7	92.8	-2.8	104.0	3.6	103.8	2.7	100.3	-2.1	95.1	-10.3
令和元年	98.3	-6.4	84.8	-17.9	89.6	-3.4	102.3	-1.6	100.3	-3.4	94.7	-5.6	99.0	4.1
31年3月	104.4	-5.9	85.2	-14.7	87.2	10.0	101.1	-3.9	99.6	-3.4	94.4	-8.7	99.0	6.5
4	101.3	-3.9	87.2	-15.0	90.0	-2.7	109.6	-2.3	103.0	-3.7	97.0	3.2	99.9	6.1
1年5月	92.2	-11.0	89.3	-16.8	89.9	-5.4	105.1	-9.6	101.9	2.9	92.9	-6.9	96.3	3.1
6	97.7	-9.4	87.3	-16.5	88.4	-7.5	106.9	-6.8	100.6	-6.2	96.0	-8.1	99.9	1.0
7	106.9	-7.4	86.0	-17.3	94.4	-2.2	107.9	4.4	105.6	2.1	102.4	-1.9	104.8	7.3
8	89.4	-10.9	86.2	-21.4	93.4	-7.1	79.7	2.0	101.4	-4.3	92.4	-10.1	96.5	-2.3
9	91.8	-8.2	79.4	-21.7	87.8	-10.7	101.1	2.3	96.8	-7.5	92.1	-1.2	98.5	5.6
10	102.4	-7.9	86.3	-16.3	88.2	-9.6	112.9	-3.3	103.6	1.0	97.8	-7.5	99.3	-1.1
11	102.1	-9.0	86.4	-18.9	89.1	-10.1	107.2	-5.7	99.8	-7.6	94.4	-9.8	102.1	4.9
12	101.9	4.8	86.9	-17.6	91.9	-2.9	98.1	9.2	101.1	-2.6	97.4	-5.0	99.5	6.3
2年1月	92.5	2.7	79.1	-3.5	79.2	-16.9	101.5	3.3	96.9	2.4	x	x	91.6	-3.4
2	91.5	-7.9	73.0	-3.3	75.8	-4.8	95.3	-4.6	93.3	-2.5	x	x	93.6	-3.3
3	104.4	0.0	74.6	-12.4	96.7	10.9	98.7	-2.4	99.9	0.3	x	x	96.3	-2.7
4	104.4	3.1	61.9	-29.0	75.4	-16.2	112.0	2.2	103.6	0.6	x	x	94.8	-5.1

第3-2表 労働時間指数（所定内労働時間）

（令和2年4月分）

（事業所規模5人以上）

（平成27年=100）

区分	調査産業計		建設業		製造業		電気・ガス業		情報通信業		運輸業, 郵便業		卸売業, 小売業		金融業, 保険業	
	前年比		前年比		前年比		前年比		前年比		前年比		前年比		前年比	
平成27年	100.0	1.7	100.0	0.8	100.0	-0.2	100.0	2.9	100.0	-9.4	100.0	3.4	100.0	4.0	100.0	-0.3
28	99.1	-0.9	96.6	-3.4	99.8	-0.2	99.6	-0.4	114.3	14.3	98.0	-2.0	97.7	-2.3	98.9	-1.0
29	99.8	0.7	97.9	1.3	100.1	0.3	101.6	2.0	112.2	-1.8	99.9	1.9	98.0	0.3	96.7	-2.2
30	97.7	-2.1	98.0	0.1	100.1	0.0	99.0	-2.6	111.6	-0.5	101.4	1.5	93.9	-4.2	94.2	-2.6
令和元年	94.2	-3.6	88.6	-9.6	98.8	-1.3	96.3	-2.7	105.9	-5.1	93.4	-7.9	90.7	-3.4	89.8	-4.7
31年3月	93.6	-4.6	89.5	-6.1	100.4	0.9	99.1	-4.4	110.3	0.4	90.1	-12.3	90.0	-1.7	87.7	-6.8
4	96.9	-4.6	91.4	-14.6	104.7	1.3	98.3	-1.3	118.2	4.5	91.6	-11.8	94.4	-3.0	84.9	-8.8
1年5月	90.5	-6.7	80.3	-9.2	92.5	-2.8	92.7	-11.6	100.0	-8.1	90.9	-11.3	85.8	-7.8	86.4	-9.1
6	95.9	-6.4	92.5	-11.4	103.1	-1.5	96.6	-5.4	112.2	-3.1	94.5	-10.2	91.3	-6.6	88.7	-9.7
7	99.0	1.3	94.3	-5.6	100.9	-0.9	106.7	3.9	108.8	-7.6	97.9	-1.6	94.8	4.2	99.1	-0.7
8	91.1	-4.0	83.1	-9.6	91.5	-5.4	93.4	-8.4	105.1	-7.9	91.1	-5.2	89.5	-2.5	88.5	-6.4
9	94.4	-1.5	90.8	-8.3	99.5	-0.2	91.0	3.4	104.0	-3.9	93.8	-4.5	91.2	-3.7	90.2	0.8
10	96.5	-2.5	90.2	-10.4	98.5	-1.8	101.9	-2.8	94.3	-14.7	97.1	-8.0	91.7	-5.1	95.1	-4.3
11	96.9	-3.7	92.7	-8.1	103.4	-2.2	95.0	-6.4	108.2	-4.7	98.7	-3.0	91.0	-7.0	95.2	-4.7
12	95.9	-0.8	90.9	-9.2	101.4	-1.7	96.0	5.0	109.2	-2.3	97.5	-5.3	92.2	-2.7	93.9	2.5
2年1月	89.4	2.6	87.0	10.7	87.5	-0.1	94.5	3.1	99.6	5.1	91.3	4.1	83.0	-0.2	85.3	0.9
2	92.6	-0.2	96.4	8.6	99.3	-2.2	97.0	4.6	103.8	-1.3	94.1	5.3	86.6	-7.5	81.4	-2.5
3	94.4	0.9	97.0	8.4	98.1	-2.3	105.5	6.5	101.7	-7.8	93.3	3.6	86.5	-3.9	96.4	9.9
4	95.8	-1.1	98.3	7.5	98.2	-6.2	107.5	9.4	109.6	-7.3	93.8	2.4	89.5	-5.2	87.3	2.8

区分	学術研究等		飲食サービス業等		生活関連サービス等		教育, 学習支援業		医療, 福祉		複合サービス事業		その他のサービス業	
	前年比		前年比		前年比		前年比		前年比		前年比		前年比	
平成27年	100.0	-10.1	100.0	-0.7	100.0	-13.4	100.0	9.8	100.0	2.8	100.0	2.3	100.0	2.9
28	98.4	-1.5	93.1	-6.9	105.7	5.7	99.7	-0.3	99.8	-0.2	100.5	0.4	96.5	-3.5
29	104.0	5.7	97.0	4.2	105.8	0.1	99.7	0.0	101.4	1.6	101.3	0.8	96.9	0.4
30	106.6	2.5	98.3	1.3	103.2	-2.5	94.6	-5.1	100.8	-0.6	101.4	0.1	94.1	-2.9
令和元年	102.6	-3.8	93.7	-4.7	97.4	-5.6	91.7	-3.1	97.3	-3.5	99.3	-2.1	94.7	0.6
31年3月	105.2	-6.2	91.1	-9.2	88.2	-18.1	92.8	-8.1	95.6	-6.1	98.7	-3.9	95.0	2.8
4	108.3	-2.8	92.7	-10.8	93.3	-11.8	96.3	-8.5	99.0	-4.7	101.2	1.6	96.6	2.7
1年5月	96.2	-7.1	93.4	-11.7	91.8	-13.6	90.5	-14.9	96.2	-2.9	98.1	-5.5	90.8	-1.5
6	106.0	-7.7	89.8	-12.6	91.1	-13.5	96.5	-8.3	98.1	-6.4	99.9	-4.7	97.3	-1.2
7	110.3	-0.3	94.7	-0.1	106.6	4.7	99.2	6.4	104.1	3.8	107.5	1.2	99.1	2.8
8	93.0	-8.1	95.7	-4.1	107.5	3.9	71.0	-1.1	98.7	-3.6	97.7	-7.6	92.3	-4.6
9	99.5	-0.4	95.0	2.9	102.8	3.9	91.8	6.0	95.6	-3.4	95.7	2.4	95.3	2.9
10	107.5	-3.3	96.0	3.1	104.5	2.1	101.0	0.7	100.6	1.5	103.0	-4.0	95.3	-2.1
11	106.4	-2.7	95.7	2.9	104.7	2.9	97.7	-1.0	97.5	-5.6	99.6	-6.1	96.8	0.3
12	103.9	2.3	97.7	2.5	102.3	3.4	89.7	10.2	97.7	-1.7	102.6	3.2	94.7	2.3
2年1月	102.1	9.8	98.4	4.5	99.5	6.3	88.3	5.2	94.3	2.8	99.0	4.7	88.2	-1.7
2	97.9	-4.2	91.9	3.8	97.7	18.3	88.5	-1.0	93.0	0.0	95.0	1.7	93.1	-1.0
3	104.6	-0.6	85.1	-6.6	104.2	18.1	96.7	4.2	98.1	2.6	100.6	1.9	94.4	-0.6
4	107.5	-0.7	71.1	-23.3	94.7	1.5	104.4	8.4	102.6	3.6	103.7	2.5	95.3	-1.3

第3-2表 労働時間指数（所定内労働時間）

（令和2年4月分）

（事業所規模30人以上）

（平成27年=100）

区分	調査産業計		建設業		製造業		電気・ガス業		情報通信業		運輸業, 郵便業		卸売業, 小売業		金融業, 保険業	
	前年比	前年比	前年比	前年比	前年比	前年比	前年比	前年比	前年比	前年比	前年比	前年比	前年比	前年比	前年比	
平成27年	100.0	1.7	100.0	-0.2	100.0	-0.1	100.0	2.7	100.0	-5.7	100.0	4.6	100.0	-0.2	100.0	2.3
28	99.9	-0.1	102.8	2.8	100.4	0.4	100.1	0.1	100.4	0.3	99.4	-0.6	99.8	-0.2	99.5	-0.4
29	100.5	0.6	103.5	0.7	100.2	-0.2	101.9	1.8	99.9	-0.5	99.1	-0.3	100.1	0.3	98.9	-0.6
30	99.5	-1.0	100.5	-2.9	100.7	0.5	100.6	-1.3	99.9	0.0	104.2	5.1	92.1	-8.0	96.5	-2.4
令和元年	96.5	-3.0	99.0	-1.5	100.4	-0.3	97.9	-2.7	91.2	-8.7	94.5	-9.3	92.9	0.9	86.8	-10.1
31年3月	96.5	-2.0	97.6	-2.8	103.1	3.2	100.0	-5.8	92.1	-8.8	89.7	-12.1	91.0	2.1	87.8	-10.8
4	99.5	-2.1	101.6	0.8	106.4	3.3	100.9	-0.7	97.3	-4.7	93.9	-10.5	94.7	0.6	81.9	-15.0
1年5月	94.4	-3.5	80.3	-12.8	95.2	-1.2	93.8	-12.6	88.1	-8.3	94.5	-10.7	90.4	0.0	85.5	-11.4
6	99.0	-4.5	108.1	-3.5	104.1	-0.1	98.6	-5.6	92.4	-12.3	98.0	-8.8	94.3	-0.7	90.1	-11.0
7	100.6	-0.6	103.5	-0.9	101.9	-1.0	108.1	3.1	92.5	-13.8	98.4	-6.0	95.5	1.5	93.2	-7.8
8	93.0	-5.6	94.7	-0.9	92.3	-5.3	94.8	-8.7	93.1	-5.4	91.9	-12.4	96.4	2.6	78.2	-19.2
9	95.8	-3.2	107.6	-1.0	101.4	1.0	93.4	5.2	86.4	-7.3	95.3	-9.2	93.3	1.0	86.1	-6.8
10	98.8	-2.5	98.5	2.1	99.8	-1.0	103.4	-2.5	88.6	-11.8	98.6	-11.8	93.5	1.6	89.4	-13.7
11	99.0	-4.5	103.7	-3.2	105.6	-1.0	96.1	-6.6	94.8	-5.7	97.1	-7.7	94.4	1.0	92.2	-8.1
12	97.8	-1.2	107.2	3.1	102.8	-1.2	97.9	7.2	94.6	-6.7	96.0	-6.5	95.3	1.4	88.1	-5.0
2年1月	90.8	1.7	92.0	7.0	89.6	1.2	95.1	1.7	90.8	4.1	89.1	-0.4	90.4	5.7	80.0	-7.0
2	94.0	-0.6	103.5	4.9	103.1	-1.1	97.5	3.7	85.2	-2.3	91.8	1.2	94.9	5.4	77.8	-6.0
3	97.0	0.5	102.9	5.4	101.3	-1.7	103.4	3.4	81.6	-11.4	91.9	2.5	93.5	2.7	91.8	4.6
4	99.3	-0.2	103.4	1.8	102.9	-3.3	107.3	6.3	91.6	-5.9	92.3	-1.7	98.8	4.3	87.3	6.6

区分	学術研究等		飲食サービス業等		生活関連サービス等		教育, 学習支援業		医療, 福祉		複合サービス事業		その他のサービス業	
	前年比	前年比	前年比	前年比	前年比	前年比	前年比	前年比	前年比	前年比	前年比	前年比	前年比	
平成27年	100.0	-8.6	100.0	1.7	100.0	-15.6	100.0	7.2	100.0	4.0	100.0	1.2	100.0	-1.7
28	101.3	1.2	94.2	-5.7	99.5	-0.5	100.3	0.3	99.5	-0.5	100.7	0.6	101.7	1.7
29	102.1	0.8	94.5	0.3	95.5	-4.0	100.7	0.4	101.0	1.5	102.9	2.2	105.6	3.8
30	100.2	-1.9	99.7	5.5	94.8	-0.7	97.6	-3.1	103.0	2.0	98.1	-4.7	96.3	-8.8
令和元年	97.6	-2.6	82.8	-17.0	87.6	-7.6	96.2	-1.4	98.2	-4.7	94.6	-3.6	98.4	2.2
31年3月	99.4	-4.7	83.5	-12.7	84.2	3.2	95.4	-3.4	97.8	-4.9	93.2	-7.1	98.4	5.1
4	98.0	-2.8	85.8	-13.4	87.6	-7.7	101.3	-1.3	100.8	-5.4	96.6	2.9	99.2	4.2
1年5月	90.8	-9.7	87.4	-15.9	88.0	-9.5	96.0	-10.9	99.1	0.9	92.4	-5.4	95.2	0.8
6	99.1	-6.5	85.3	-15.9	86.7	-11.5	101.4	-4.3	98.5	-7.5	96.2	-5.4	100.4	-0.2
7	109.0	2.1	83.6	-16.2	91.7	-7.0	103.2	3.3	103.8	1.5	102.2	-0.3	105.1	5.8
8	91.6	-7.2	82.6	-21.4	90.7	-10.6	77.0	-3.1	99.6	-5.3	93.7	-9.0	96.5	-3.6
9	94.1	1.5	77.9	-21.2	86.7	-13.4	94.0	2.1	94.7	-8.7	93.3	2.2	98.1	3.7
10	103.8	-1.5	83.7	-16.4	87.3	-11.7	105.8	-2.4	101.8	0.4	98.6	-4.9	99.4	-2.3
11	102.4	-1.5	83.0	-18.6	88.5	-12.5	101.1	-4.8	97.9	-8.5	93.7	-7.8	100.1	0.7
12	99.7	4.2	84.0	-16.7	89.5	-7.3	92.7	9.6	98.9	-3.6	97.0	-1.1	98.4	3.8
2年1月	94.3	7.5	77.7	-4.3	77.8	-15.5	92.6	0.5	95.7	4.0	x	x	90.5	-3.3
2	91.8	-3.9	72.8	-3.3	74.3	-4.3	88.5	-5.8	92.3	-1.2	x	x	92.9	-3.7
3	104.9	5.5	75.7	-9.3	96.1	14.1	96.9	1.6	99.1	1.3	x	x	95.7	-2.7
4	105.7	7.9	63.5	-26.0	77.6	-11.4	107.2	5.8	103.0	2.2	x	x	95.2	-4.0

第3-3表 労働時間指数（所定外労働時間）

（令和2年4月分）

（事業所規模5人以上）

（平成27年=100）

区分	調査産業計		建設業		製造業		電気・ガス業		情報通信業		運輸業, 郵便業		卸売業, 小売業		金融業, 保険業	
	前年比		前年比		前年比		前年比		前年比		前年比		前年比		前年比	
平成27年	100.0	9.2	100.0	33.4	100.0	-3.6	100.0	-4.0	100.0	-35.6	100.0	12.7	100.0	10.7	100.0	-16.9
28	99.2	-0.8	81.7	-18.3	113.4	13.4	138.2	38.1	149.2	49.2	60.3	-39.8	108.7	8.7	86.2	-13.8
29	100.5	1.3	58.0	-29.0	107.4	-5.3	143.8	4.1	219.6	47.2	59.2	-1.8	118.6	9.1	67.9	-21.2
30	110.3	9.8	43.8	-24.5	114.6	6.7	124.9	-13.1	166.1	-24.4	89.6	51.4	79.2	-33.2	54.6	-19.6
令和元年	107.6	-2.4	35.1	-19.9	99.0	-13.6	111.6	-10.6	97.5	-41.3	120.5	34.5	95.6	20.7	57.1	4.6
31年3月	109.1	-3.0	33.1	-49.4	105.1	-10.1	142.7	13.9	119.6	-40.5	125.8	65.5	90.3	24.4	60.9	7.8
4	115.9	-0.9	38.6	-25.8	113.6	-6.3	132.0	7.6	108.2	-38.6	128.5	66.0	96.8	20.1	53.3	-7.5
1年5月	113.6	-1.0	39.4	-19.3	97.5	-7.9	130.7	0.0	89.7	-45.3	124.9	32.7	90.3	7.6	72.8	45.6
6	113.6	-2.0	40.2	-37.0	98.3	-11.4	122.7	16.5	72.2	-57.0	130.3	38.5	90.3	19.1	53.3	9.0
7	106.8	-3.1	38.6	6.6	90.7	-20.2	97.3	-58.5	103.1	-37.1	136.7	25.4	93.5	26.0	59.8	1.9
8	97.7	2.3	26.0	0.0	86.4	-17.8	81.3	17.3	92.8	-43.7	123.5	33.8	109.7	33.3	51.1	-7.8
9	102.3	-4.2	40.2	24.5	89.0	-18.6	88.0	-38.9	106.2	-34.0	99.1	0.0	100.0	40.8	55.4	3.9
10	105.7	-7.0	37.8	11.5	95.8	-18.7	148.0	11.0	84.5	-47.5	109.5	9.0	95.2	37.2	60.9	-3.3
11	108.0	-5.9	37.8	0.0	105.1	-16.8	108.0	-4.7	86.6	-50.9	106.8	22.3	100.0	31.9	58.7	-5.3
12	105.7	-4.1	25.2	3.3	99.2	-18.7	74.7	-18.8	89.7	-40.4	109.5	28.1	101.6	12.5	59.8	10.1
2年1月	95.5	-9.6	41.7	47.3	77.1	-24.2	104.0	-1.2	105.2	0.0	92.3	-26.3	104.8	14.0	37.0	-29.1
2	95.5	-10.6	48.8	37.9	89.8	-14.6	78.7	-27.1	94.8	-15.7	79.6	-36.9	121.0	38.9	30.4	34.9
3	92.0	-15.7	41.7	26.0	88.1	-16.2	108.0	-24.3	128.9	7.8	93.7	-25.5	119.4	32.2	43.5	-28.6
4	86.4	-25.5	40.2	4.1	76.3	-32.8	98.7	-25.2	97.9	-9.5	81.0	-37.0	109.7	13.3	33.7	-36.8

区分	学術研究等		飲食サービス業等		生活関連サービス等		教育, 学習支援業		医療, 福祉		複合サービス事業		その他のサービス業	
	前年比		前年比		前年比		前年比		前年比		前年比		前年比	
平成27年	100.0	-39.6	100.0	-0.1	100.0	-17.0	100.0	106.1	100.0	6.2	100.0	23.7	100.0	-6.4
28	169.7	69.7	160.7	60.7	145.2	45.2	97.0	-3.0	99.5	-0.4	115.5	15.5	116.0	16.0
29	112.7	-33.6	254.0	58.1	172.7	18.9	107.1	10.4	93.5	-6.0	141.5	22.5	143.4	23.6
30	180.4	60.1	261.8	3.1	231.4	34.0	175.1	63.5	145.6	55.7	127.2	-10.1	115.8	-19.2
令和元年	137.1	-24.0	168.7	-35.6	212.6	-8.1	151.6	-13.4	166.2	14.1	86.9	-31.7	116.4	0.5
31年3月	231.3	17.4	169.0	-38.7	125.6	-52.4	158.7	-16.1	158.3	23.9	108.3	-33.0	112.0	-15.5
4	185.1	11.7	158.6	-45.3	135.9	-41.7	189.1	-19.7	175.0	26.0	88.3	-27.4	110.8	-3.2
1年5月	137.3	16.5	175.9	-36.2	125.6	-45.0	184.8	-17.7	194.4	37.2	96.7	-10.7	116.9	-1.0
6	107.5	-21.7	131.0	-50.7	115.4	-45.1	170.3	-19.8	244.4	66.0	101.7	-43.0	101.2	-19.2
7	114.9	-37.4	148.3	-41.9	300.0	28.6	142.8	-3.4	147.2	-5.4	80.0	-35.1	120.5	3.1
8	97.0	-44.9	196.6	-40.0	323.1	40.0	79.7	30.9	138.9	-7.4	66.7	-33.3	120.5	1.0
9	94.0	-63.6	158.6	-28.1	248.7	22.8	150.0	-11.1	150.0	0.0	58.3	-49.3	125.3	22.4
10	103.0	-52.1	165.5	-28.4	261.5	21.4	159.4	-18.8	147.2	1.9	80.0	-32.4	124.1	1.0
11	128.4	-50.0	203.4	-20.3	302.6	55.3	148.6	-19.9	141.7	-12.0	85.0	-37.8	142.2	27.0
12	146.3	-21.0	244.8	-15.5	359.0	30.8	134.1	-10.6	150.0	-6.9	80.0	-40.0	113.3	4.5
2年1月	114.9	-11.5	206.9	36.4	248.7	83.0	150.7	6.1	127.8	-27.0	53.3	-50.8	103.6	-2.3
2	114.9	-32.5	172.4	42.8	230.8	95.8	136.2	-14.6	119.4	-30.7	58.3	-35.2	100.0	-3.5
3	101.5	-56.1	124.1	-26.6	205.1	63.3	97.8	-38.4	119.4	-24.6	50.0	-53.8	100.0	-10.7
4	89.6	-51.6	51.7	-67.4	159.0	17.0	138.4	-26.8	116.7	-33.3	51.7	-41.4	89.2	-19.5

第3-3表 労働時間指数（所定外労働時間）

（令和2年4月分）

（事業所規模30人以上）

（平成27年＝100）

区分	調査産業計		建設業		製造業		電気・ガス業		情報通信業		運輸業、郵便業		卸売業、小売業		金融業、保険業	
	前年比		前年比		前年比		前年比		前年比		前年比		前年比		前年比	
平成27年	100.0	0.6	100.0	-36.1	100.0	-3.8	100.0	9.1	100.0	-1.1	100.0	-12.6	100.0	5.0	100.0	9.3
28	105.2	5.2	121.8	21.8	114.1	14.0	130.6	30.6	93.9	-6.1	85.6	-14.4	120.0	20.0	90.6	-9.4
29	103.4	-1.7	119.0	-2.3	111.9	-1.9	138.5	6.0	82.7	-11.9	75.0	-12.4	125.3	4.4	68.7	-24.2
30	125.2	21.1	128.2	7.7	125.5	12.2	89.1	-35.7	70.8	-14.4	151.3	101.7	111.5	-11.0	45.1	-34.4
令和元年	122.6	-2.1	106.5	-16.9	97.2	-22.5	98.9	11.0	48.6	-31.4	163.5	8.1	148.6	33.3	23.6	-47.7
31年3月	125.5	4.4	100.0	-14.1	108.7	-15.3	125.3	48.1	56.1	-31.3	170.8	50.0	141.7	37.2	20.5	-63.8
4	135.1	7.6	92.5	-21.5	115.0	-12.5	111.0	24.7	53.1	-19.9	182.6	74.1	148.3	34.8	18.9	-66.6
1年5月	130.9	3.4	107.5	24.1	95.3	-18.2	105.5	10.4	46.4	-22.9	181.9	11.5	140.0	25.3	21.3	-54.4
6	122.3	-4.2	82.1	-35.3	94.5	-21.1	106.6	44.8	45.4	-31.5	193.8	15.8	140.0	35.5	23.0	-41.5
7	120.2	-6.6	106.0	-20.2	86.6	-29.5	85.7	-51.9	43.9	-42.6	197.2	-0.4	143.3	32.3	23.0	-47.0
8	110.6	-2.8	116.4	-26.4	81.9	-30.7	74.7	78.7	41.3	-44.6	177.8	2.8	155.0	27.4	21.3	-50.0
9	112.8	-8.6	111.9	-19.4	86.6	-26.2	89.0	12.5	44.9	-38.5	111.1	-35.0	148.3	43.6	24.6	-33.3
10	119.1	-11.8	123.9	-15.3	93.7	-28.3	140.7	54.3	46.9	-40.3	132.6	-23.0	146.7	46.7	26.2	-46.7
11	123.4	-8.7	129.9	-16.3	102.4	-26.1	100.0	26.4	49.0	-44.8	130.6	-16.1	158.3	43.9	28.7	-36.4
12	122.3	-4.2	104.5	-20.4	97.6	-27.1	59.3	-14.3	45.9	-35.7	141.0	-4.7	181.7	25.3	23.8	-35.5
2年1月	108.5	-13.5	92.5	1.6	77.2	-22.2	107.7	14.0	45.4	-19.1	122.9	-29.8	138.3	-3.5	18.0	-33.3
2	102.1	-17.3	116.4	4.0	89.0	-15.0	81.3	-14.0	31.6	-41.0	95.8	-42.8	126.7	-7.3	20.5	-19.3
3	97.9	-22.0	138.8	38.8	89.0	-18.1	108.8	-13.2	51.0	-9.1	101.4	-40.6	121.7	-14.1	19.7	-3.9
4	94.7	-29.9	92.5	0.0	78.7	-31.6	103.3	-6.9	48.0	-9.6	88.2	-51.7	126.7	-14.6	10.7	-43.4

区分	学術研究等		飲食サービス業等		生活関連サービス等		教育、学習支援業		医療、福祉		複合サービス事業		その他のサービス業	
	前年比		前年比		前年比		前年比		前年比		前年比		前年比	
平成27年	100.0	-25.4	100.0	20.1	100.0	-2.1	100.0	55.6	100.0	21.7	100.0	28.6	100.0	-14.6
28	111.7	11.6	102.7	2.7	100.7	0.7	99.0	-1.0	104.2	4.3	101.9	1.9	107.7	7.8
29	117.0	4.7	142.5	38.8	95.4	-5.3	98.0	-1.0	104.1	-0.1	94.6	-7.2	110.8	2.9
30	159.4	36.2	179.4	25.9	53.1	-44.3	162.8	66.1	133.3	28.0	142.9	51.1	79.3	-28.4
令和元年	106.3	-33.3	126.5	-29.5	130.7	146.1	159.4	-2.1	175.8	31.9	96.1	-32.8	105.8	33.4
31年3月	161.4	-13.9	121.1	-35.5	147.5	349.7	153.7	-6.6	163.4	45.6	116.0	-28.7	106.5	25.3
4	139.4	-11.5	115.8	-34.0	137.7	210.8	187.1	-7.1	182.9	47.0	104.0	6.9	109.3	33.0
1年5月	107.9	-21.7	128.1	-28.4	127.9	151.8	189.1	-3.5	202.4	59.6	101.3	-27.6	110.3	37.2
6	81.9	-36.2	126.3	-25.0	123.0	168.0	157.8	-19.2	175.6	30.9	92.0	-42.0	93.5	20.5
7	83.5	-60.7	135.1	-30.0	149.2	175.8	151.0	11.5	168.3	21.1	106.7	-24.5	101.9	33.0
8	65.4	-44.6	159.6	-22.3	147.5	83.7	105.4	63.2	165.9	23.7	68.0	-30.1	96.3	17.2
9	66.1	-63.8	110.5	-29.2	109.8	76.2	166.7	3.4	173.2	29.2	69.3	-46.4	102.8	35.8
10	86.6	-51.1	140.4	-15.8	106.6	51.2	178.9	-7.7	168.3	17.0	84.0	-41.7	97.2	16.8
11	97.6	-52.5	156.1	-23.3	100.0	64.7	163.3	-10.8	165.9	15.3	108.0	-33.6	128.0	82.6
12	126.8	11.0	149.1	-26.1	141.0	153.1	148.3	7.9	180.5	23.4	106.7	-43.2	113.1	45.7
2年1月	72.4	-37.9	107.0	9.0	106.6	-33.0	183.7	17.9	141.5	-23.7	x	x	105.6	-4.3
2	88.2	-38.1	75.4	-2.3	104.9	-12.4	157.8	1.3	129.3	-27.4	x	x	101.9	1.0
3	98.4	-39.0	49.1	-59.5	109.8	-25.6	115.6	-24.8	129.3	-20.9	x	x	103.7	-2.6
4	89.8	-35.6	28.1	-75.7	32.8	-76.2	155.8	-16.7	124.4	-32.0	x	x	89.7	-17.9

第4表 常用雇用指数 (令和2年4月分)

(事業所規模5人以上)

(平成27年=100)

区分	調査産業計		建設業		製造業		電気・ガス業		情報通信業		運輸業、郵便業		卸売業、小売業		金融業、保険業	
	前年比		前年比		前年比		前年比		前年比		前年比		前年比		前年比	
平成27年	100.0	1.2	100.0	-3.5	100.0	13.6	100.0	12.6	100.0	5.6	100.0	0.5	100.0	-3.4	100.0	16.7
28	100.5	0.5	100.9	0.9	98.1	-1.8	100.6	0.7	114.2	14.3	104.1	4.2	98.8	-1.2	95.2	-4.8
29	101.4	0.9	105.6	4.7	99.6	1.5	105.2	4.6	119.9	5.0	103.7	-0.4	97.3	-1.5	93.5	-1.8
30	99.1	-2.3	107.0	1.3	94.1	-5.5	112.3	6.7	119.3	-0.5	107.7	3.9	97.0	-0.3	88.4	-5.5
令和元年	100.4	1.3	98.6	-7.9	99.7	6.0	106.4	-5.3	125.9	5.5	103.5	-3.9	96.1	-0.9	87.2	-1.4
31年3月	99.8	2.1	97.8	-7.8	100.3	8.5	101.5	-10.4	116.5	-0.4	102.2	-7.2	97.1	0.4	89.2	-0.9
4	100.4	1.4	98.8	-9.2	100.6	7.9	108.2	-1.6	134.1	10.7	103.3	-5.8	95.9	-1.5	88.6	-0.7
1年5月	100.5	1.4	96.9	-8.8	100.3	7.7	108.2	-1.5	133.7	10.0	103.5	-6.8	96.0	-0.5	88.2	0.2
6	100.5	1.4	96.7	-10.3	100.2	8.2	107.6	-2.1	133.5	11.4	103.9	-5.5	95.7	-1.3	87.3	1.0
7	100.5	1.1	96.3	-11.1	99.4	5.3	107.6	-4.9	134.1	11.0	104.1	-4.1	95.4	-0.8	86.3	0.1
8	100.2	1.0	96.2	-10.6	99.7	5.4	107.6	-4.9	132.4	9.3	104.0	-1.9	95.7	-1.3	86.1	0.5
9	100.0	0.8	98.8	-6.5	99.7	5.2	107.6	-4.9	132.0	11.8	104.2	-1.8	95.0	-1.9	86.1	-1.3
10	100.0	0.8	97.9	-8.7	99.1	4.2	107.0	-5.9	120.1	0.8	104.4	-1.8	95.3	-1.4	84.6	-3.2
11	99.7	0.4	97.5	-8.3	98.3	3.5	107.7	-4.5	118.4	0.0	103.6	1.0	95.1	-2.1	85.6	-3.1
12	100.1	0.5	100.2	-5.1	98.5	3.4	107.7	-4.5	119.5	0.3	104.0	1.6	97.3	0.1	85.1	-5.3
2年1月	100.0	-1.3	100.8	-3.8	100.4	0.5	106.4	2.4	121.2	1.6	103.5	1.2	95.5	-0.8	84.5	-5.9
2	100.6	-0.7	102.2	1.4	100.9	1.1	106.8	4.0	121.3	3.8	103.7	1.3	96.2	-2.2	83.7	-6.9
3	99.7	-0.1	99.6	1.8	100.1	-0.2	106.8	5.2	121.8	4.5	102.0	-0.2	96.3	-0.8	83.4	-6.5
4	100.7	0.3	99.9	1.1	100.7	0.1	103.9	-4.0	127.5	-4.9	100.9	-2.3	96.9	1.0	78.1	-11.9

区分	学術研究等		飲食サービス業等		生活関連サービス等		教育、学習支援業		医療、福祉		複合サービス事業		その他のサービス業	
	前年比		前年比		前年比		前年比		前年比		前年比		前年比	
平成27年	100.0	-6.6	100.0	-2.4	100.0	-10.6	100.0	-3.5	100.0	1.0	100.0	-0.6	100.0	0.3
28	100.3	0.3	95.8	-4.3	107.9	7.8	98.6	-1.4	104.1	4.0	102.4	2.3	96.5	-3.5
29	105.5	5.2	103.9	8.5	111.3	3.1	100.1	1.5	103.3	-0.8	100.9	-1.5	98.4	2.0
30	98.9	-6.3	108.8	4.7	110.9	-0.4	101.5	1.4	97.8	-5.3	77.7	-23.0	98.9	0.5
令和元年	99.0	0.1	103.7	-4.7	106.0	-4.4	98.2	-3.3	105.9	8.3	79.4	2.2	102.0	3.1
31年3月	92.2	-4.6	107.1	0.3	104.1	-8.1	94.1	4.1	104.1	7.7	75.9	-2.3	102.2	5.0
4	99.2	-0.6	103.1	-2.2	106.2	-5.2	96.5	-5.2	105.2	7.9	78.0	0.3	102.7	4.7
1年5月	98.8	-1.6	104.4	-2.5	110.2	-2.7	97.9	-4.1	105.3	7.7	79.7	1.7	101.7	3.6
6	98.6	-0.9	104.0	-3.7	109.4	-1.3	97.9	-4.6	105.7	7.5	81.0	3.7	102.1	3.5
7	99.6	0.9	103.8	-4.8	103.8	-6.0	96.9	-5.8	107.7	9.2	81.2	3.8	103.6	4.4
8	99.1	0.6	101.8	-6.6	104.1	-4.5	97.7	-5.0	106.9	8.7	80.9	3.5	101.7	3.4
9	98.5	0.1	100.6	-7.5	103.4	-6.7	97.0	-5.5	106.4	8.4	80.4	3.6	101.5	2.3
10	99.8	-0.1	102.5	-5.9	105.6	-4.3	97.6	-4.9	106.9	10.2	80.2	3.4	100.8	0.8
11	101.0	1.0	99.1	-10.6	104.1	-6.2	97.6	-5.1	107.1	9.8	81.3	6.1	101.5	0.8
12	100.6	0.8	97.3	-12.7	109.3	-1.4	97.3	-5.7	106.6	8.7	81.2	5.3	101.3	-0.8
2年1月	100.7	0.8	98.4	-11.0	109.7	3.8	97.2	-7.3	107.1	2.8	67.0	-12.0	100.1	-2.1
2	101.3	1.1	103.3	-6.1	107.6	1.9	97.3	-5.9	106.9	2.7	66.7	-12.7	100.1	-2.4
3	100.2	8.7	100.7	-6.0	110.3	6.0	95.9	1.9	106.3	2.1	67.2	-11.5	98.9	-3.2
4	101.5	2.3	96.5	-6.4	111.8	5.3	101.8	5.5	109.6	4.2	68.0	-12.8	99.7	-2.9

第4表 常用雇用指数 (令和2年4月分)

(事業所規模30人以上)

(平成27年=100)

区分	調査産業計		建設業		製造業		電気・ガス業		情報通信業		運輸業, 郵便業		卸売業, 小売業		金融業, 保険業	
		前年比		前年比		前年比		前年比		前年比		前年比		前年比		前年比
平成27年	100.0	1.9	100.0	-12.6	100.0	13.8	100.0	-0.5	100.0	-4.4	100.0	-0.7	100.0	-4.6	100.0	43.0
28	99.5	-0.5	100.3	0.3	98.1	-1.9	101.1	1.1	99.6	-0.4	100.8	0.9	97.8	-2.2	99.4	-0.6
29	100.6	1.0	99.8	-0.5	101.1	3.1	107.4	6.3	101.7	2.1	98.3	-2.5	98.2	0.4	100.2	0.8
30	96.6	-4.0	109.6	9.8	90.0	-11.0	116.7	8.7	101.0	-0.7	105.9	7.7	102.6	4.5	95.2	-5.0
令和元年	100.1	3.6	110.9	1.2	95.5	6.1	108.5	-7.0	99.6	-1.4	107.0	1.0	99.4	-3.1	96.7	1.6
31年3月	99.0	3.0	109.6	1.9	95.2	6.3	102.1	-13.6	98.2	-3.0	104.7	-2.6	99.8	-3.3	97.2	1.6
4	100.1	3.3	111.6	-0.6	95.8	6.1	110.8	-2.7	99.2	-2.6	105.4	-1.9	100.4	-3.2	97.8	1.9
1年5月	100.2	3.3	111.0	0.5	95.8	6.3	110.8	-2.6	100.7	-1.1	106.5	-1.0	100.6	-1.9	98.2	3.4
6	100.3	3.9	111.0	1.0	95.9	7.2	110.0	-3.3	100.4	-0.9	107.1	0.3	99.4	-2.7	96.9	3.1
7	100.6	4.4	110.7	0.7	96.0	7.3	110.0	-6.6	100.0	-1.4	107.7	2.9	98.9	-2.9	96.2	2.2
8	100.5	4.5	110.2	1.2	95.7	7.2	110.0	-6.6	100.0	-0.6	107.9	3.8	98.7	-3.8	96.7	2.5
9	100.1	4.1	111.6	1.5	95.9	7.2	110.0	-6.6	99.3	-0.7	108.6	4.2	98.5	-3.1	96.7	2.1
10	100.2	4.0	111.0	1.0	95.6	6.7	109.2	-7.3	99.4	-0.6	109.0	4.4	98.4	-2.9	93.7	-1.4
11	100.3	3.9	113.1	2.9	95.2	6.6	110.1	-5.7	99.1	-0.6	108.4	2.8	98.7	-2.4	95.9	0.6
12	100.6	4.1	113.3	2.6	95.2	6.5	110.1	-5.7	99.7	-0.2	107.6	2.4	100.8	-0.8	95.6	-0.7
2年1月	100.8	1.3	113.7	4.0	98.9	4.1	108.5	3.0	99.8	-0.4	107.6	2.2	98.0	-1.8	96.1	-1.3
2	100.8	1.5	114.4	6.0	99.1	4.4	109.0	5.1	99.3	0.6	107.0	1.3	97.2	-2.0	95.3	-2.4
3	100.1	1.1	114.7	4.7	98.5	3.5	109.0	6.8	98.4	0.2	106.0	1.2	97.1	-2.7	95.4	-1.9
4	101.6	1.5	114.3	2.4	99.7	4.1	105.1	-5.1	105.7	6.6	105.0	-0.4	97.8	-2.6	88.0	-10.0

区分	学術研究等		飲食サービス業等		生活関連サービス等		教育, 学習支援業		医療, 福祉		複合サービス事業		その他のサービス業	
		前年比		前年比		前年比		前年比		前年比		前年比		前年比
平成27年	100.0	-23.8	100.0	-3.1	100.0	-13.1	100.0	-5.1	100.0	0.3	100.0	-1.3	100.0	-3.2
28	99.3	-0.8	100.2	0.1	114.2	14.2	98.0	-2.0	101.2	1.3	100.7	0.7	96.5	-3.4
29	97.3	-2.0	94.9	-5.3	132.7	16.2	99.8	1.8	100.9	-0.4	98.8	-1.9	99.8	3.4
30	88.8	-8.7	101.5	7.0	143.1	7.8	100.6	0.8	92.0	-8.8	54.5	-44.8	101.6	1.8
令和元年	87.4	-1.6	93.2	-8.2	139.2	-2.7	101.0	0.4	102.0	10.9	55.5	1.8	104.0	2.4
31年3月	88.1	-1.3	91.5	-10.8	134.6	-8.2	98.9	2.9	100.0	9.9	55.7	3.5	105.0	4.5
4	87.8	-2.6	90.8	-9.4	142.1	-1.3	101.1	1.0	101.7	10.1	55.9	3.5	104.9	5.0
1年5月	87.8	-1.7	91.5	-9.1	143.6	0.3	101.0	0.5	102.0	10.0	54.7	-1.1	103.0	2.8
6	87.4	-2.1	90.7	-8.6	140.5	-0.9	101.5	0.7	102.5	10.7	56.6	3.7	103.2	2.3
7	86.7	-2.6	93.6	-7.3	140.5	-1.1	101.0	0.2	103.3	12.0	55.8	2.0	105.2	2.9
8	87.1	-1.1	95.4	-7.9	139.9	-0.7	101.0	0.2	103.2	12.4	55.4	1.1	103.9	3.9
9	86.0	-1.9	91.4	-10.5	139.5	-3.9	100.3	-0.6	102.4	11.8	54.3	-0.7	103.2	1.9
10	86.8	-1.5	92.5	-8.1	145.6	-1.2	101.3	0.3	102.9	12.3	54.2	-1.1	102.2	-0.9
11	87.2	-1.5	92.9	-7.7	143.5	-4.4	101.2	-0.5	102.9	12.5	56.4	3.5	103.7	-1.1
12	87.2	-0.7	93.3	-7.8	144.0	-2.3	101.1	-0.6	103.1	12.8	56.3	1.6	104.9	-1.3
2年1月	87.8	-0.7	92.5	-6.2	144.0	12.1	100.8	-1.0	103.4	3.4	x	x	103.1	-1.2
2	91.8	3.8	93.8	-2.3	137.1	7.0	101.1	-0.3	103.4	3.3	x	x	103.9	-0.9
3	91.1	3.4	89.6	-2.1	151.8	12.8	100.7	1.8	102.6	2.6	x	x	102.2	-2.7
4	90.3	2.8	87.5	-3.6	148.3	4.4	109.9	8.7	105.0	3.2	x	x	103.3	-1.5

【参考資料】

共通事業所による前年同月比の参考提供について

- (注1) 共通事業所とは、「前年同月分」及び「当月分」とともに集計対象となった調査対象事業所のことである。平成30年から部分入替え方式の導入に伴い、常に一部の調査事業所が前年も調査対象となっていることから共通事業所に限定した集計が可能となった。
- (注2) 共通事業所集計では、同一事業所の平均賃金などの変化をみるためのものであり、労働者数の変化の影響を除くため、前年同月も当月の労働者数をもとに月々の平均賃金などを計算している。
- (注3) 共通事業所のみを用いて集計を行っているため、本系列（全ての調査対象事業所のデータを用いて作成した集計）に比べ、サンプルサイズが小さくなることに留意が必要である。

(調査産業計、事業所規模5人以上)

年月	就業形態計			就業形態計			就業形態計		
	一般	パート	計	一般	パート	計	一般	パート	計
	%	%	%	%	%	%	%	%	%
	現金給与総額			きまって支給する給与			所定内給与		
平成31年 3月	0.2	0.5	-4.2	0.1	0.3	-3.5	0.7	1.0	-3.2
4月	0.6	1.3	-4.1	0.5	1.1	-4.0	0.7	1.3	-3.6
令和元年 5月	0.6	1.3	-3.8	0.0	0.6	-3.7	0.0	0.7	-4.0
6月	4.3	5.3	-4.5	-0.2	0.5	-3.9	0.3	1.0	-3.9
7月	4.4	5.2	7.6	3.4	3.7	8.3	3.2	3.3	8.9
8月	-1.6	0.3	-6.0	-0.9	1.1	-5.8	-0.5	1.5	-5.6
9月	2.8	2.4	4.7	2.6	2.2	4.7	2.5	2.1	4.7
10月	0.7	0.5	2.2	0.8	0.5	2.5	1.1	0.8	3.0
11月	3.2	3.0	3.4	2.5	2.1	3.6	2.8	2.4	4.0
12月	-0.6	-1.3	3.5	1.9	1.3	3.9	2.2	1.5	4.5
令和2年 1月	2.4	0.8	10.1	2.5	0.7	11.4	3.2	1.4	12.0
2月	-0.2	-1.3	7.1	0.7	-0.4	7.1	1.0	-0.1	7.2
3月	-1.1	-2.7	9.3	1.6	0.2	9.1	2.2	0.9	9.5
4月	3.8	3.8	0.8	-0.1	-0.6	0.7	0.9	0.5	1.3
年月	就業形態計			就業形態計			就業形態計		
	一般	パート	計	一般	パート	計	一般	パート	計
	%	%	%	%	%	%	%	%	%
	総実労働時間			所定内労働時間			所定外労働時間		
平成31年 3月	-1.7	-2.1	-1.7	-2.0	-2.4	-1.6	2.0	0.7	-3.7
4月	-1.6	-0.7	-5.8	-2.3	-1.3	-5.7	6.7	7.1	-9.7
令和元年 5月	-5.9	-6.2	-4.8	-6.5	-6.8	-5.2	0.9	0.0	6.7
6月	-2.7	-1.6	-6.5	-3.3	-2.4	-6.3	6.7	8.8	-13.8
7月	2.7	2.9	4.6	3.2	3.3	5.2	-4.0	-2.2	-22.2
8月	-3.4	-2.9	-1.7	-3.6	-3.1	-2.3	0.0	-1.0	25.0
9月	1.9	1.4	3.5	2.5	2.1	3.5	-6.4	-7.5	4.5
10月	-2.4	-2.6	-1.7	-1.6	-1.7	-1.6	-12.5	-13.4	-7.1
11月	-2.5	-3.2	0.3	-2.0	-2.6	0.3	-9.4	-10.4	0.0
12月	0.8	0.8	-0.6	1.3	1.5	-0.6	-6.3	-7.3	-3.4
令和2年 1月	2.9	1.2	8.1	3.8	2.2	8.6	-10.0	-10.8	-18.8
2月	-3.1	-4.4	3.0	-2.5	-3.7	2.6	-12.2	-13.4	33.3
3月	-1.7	-2.9	2.3	-0.7	-1.7	2.4	-16.5	-18.2	0.0
4月	-2.5	-2.7	-2.5	-1.0	-1.0	-2.0	-23.0	-23.5	-33.3

全国結果

毎月勤労統計調査 令和2年4月分結果確報

当調査においては、本来「500人以上規模の事業所」については全数調査すべきところ、一部抽出調査を行い、かつ抽出調査を行う場合に行う必要がある統計的処理を平成16年から平成29年までの間行っておりませんでした。国民の皆さま、統計に関わる皆さまにご迷惑をおかけしたことをお詫び申し上げます。詳しくは、平成31年1月11日の公表資料に掲載しています。(https://www.mhlw.go.jp/stf/newpage_03207.html)

令和元年6月分速報から、「500人以上規模の事業所」について全数調査による値(※)に変更しましたのでご注意ください。詳細については39ページをご参照ください。なお、平成30年11月分確報から、掲載する数値を東京都の「500人以上規模の事業所」についても復元して再集計した値(再集計値)に変更しています。

※全数調査による値の前年同月比(差)は、令和元年6月分から令和2年5月分までは、前年同月の値として、抽出調査による値を用いますので、ご注意ください。

(前年同月と比較して)

- 現金給与総額は274,825円(0.7%減)となった。うち一般労働者が355,107円(0.7%減)、パートタイム労働者が95,434円(3.6%減)となり、パートタイム労働者比率が30.54%(0.55ポイント下落)となった。

なお、一般労働者の所定内給与は315,809円(前年同月と同水準)、パートタイム労働者の時間当たり給与は1,226円(6.4%増)となった。

- 共通事業所による現金給与総額は1.9%減となった。うち一般労働者が1.6%減、パートタイム労働者が3.6%減となった。

- 就業形態計の所定外労働時間は9.0時間(18.9%減)となった。

※令和2年1月に30人以上規模の事業所の標本の部分入替えを行いました。1月は入替え前後の両方の事業所を調べており、新旧事業所の結果を比較したところ、現金給与総額では-681円(-0.2%)、きまって支給する給与では-819円(-0.3%)の断層が生じています。

※平成30年に基準とする母集団労働者数(ベンチマーク)の更新を行ったため、平成30年においてはベンチマークの違いによる断層が発生していました。令和2年はベンチマーク更新を行わないため、ベンチマークの違いによる断層はありません。

(事業所規模5人以上、令和2年4月確報)

区分	就業形態計		一般労働者		パートタイム労働者	
	前年比(差)		前年比(差)		前年比(差)	
月間現金給与額						
	円	%	円	%	円	%
現金給与総額	274,825	-0.7	355,107	-0.7	95,434	-3.6
きまって支給する給与	264,393	-0.9	340,553	-1.1	94,212	-4.0
所定内給与	246,532	0.1	315,809	0.0	91,731	-3.4
(時間当たり給与)	—	—	—	—	1,226	6.4
所定外給与	17,861	-12.8	24,744	-12.8	2,481	-23.5
特別に支払われた給与	10,432	8.5	14,554	6.4	1,222	65.6
実質賃金						
現金給与総額	—	-0.8	—	-0.7	—	-3.6
きまって支給する給与	—	-1.0	—	-1.2	—	-4.1
月間実労働時間数等						
	時間	%	時間	%	時間	%
総実労働時間	137.8	-3.9	165.2	-2.9	76.6	-9.9
所定内労働時間	128.8	-2.6	153.0	-1.3	74.8	-9.2
所定外労働時間	9.0	-18.9	12.2	-18.7	1.8	-33.3
出勤日数	日	日	日	日	日	日
	18.0	-0.5	20.0	-0.3	13.5	-1.1
常用雇用						
	千人	%	千人	%	千人	%
本調査期間末	51,292	1.5	35,628	2.3	15,664	-0.4
パートタイム労働者比率	%	ポイント	%	ポイント	%	ポイント
	30.54	-0.55	—	—	—	—

注1：令和元年6月分速報から、「500人以上規模の事業所」について全数調査による値に変更している。

注2：平成30年11月分確報から、平成24年以降において東京都の「500人以上規模の事業所」についても再集計した値(再集計値)に変更しており、従来の公表値とは接続しないことに注意。

注3：前年比(差)は、単位が%のものは前年同月比、ポイント又は日のものは前年同月差である。

注4：今回の調査対象事業所数は31,181事業所、回答事業所数は23,845事業所、回収率は76.5%であった。

統計表
第1表 月間現金給与額

(事業所規模5人以上、令和2年4月確報)

産 業	現金給与総額									
			きまって支給 する給与				特別に支払われ た給与			
	前年比		前年比		前年比		前年比			
	円	%	円	%	円	%	円	%		
就業形態計										
調査産業計	274,825	-0.7	264,393	-0.9	246,532	0.1	17,861	-12.8	10,432	8.5
鉱業、採石業等	322,647	0.9	320,428	0.8	291,972	0.6	28,456	2.7	2,219	6.4
建設業	365,448	1.2	343,362	0.8	317,731	1.2	25,631	-5.9	22,086	10.0
製造業	315,884	-2.3	305,823	-2.4	279,261	-0.3	26,562	-20.5	10,061	1.0
電気・ガス業	460,994	-0.1	433,185	-2.1	377,695	-2.9	55,490	4.3	27,809	44.3
情報通信業	417,031	0.4	389,463	0.7	357,472	0.7	31,991	0.5	27,568	-2.8
運輸業、郵便業	301,568	-2.0	293,697	-2.1	251,884	-1.7	41,813	-4.8	7,871	4.2
卸売業、小売業	250,717	1.6	237,463	0.4	225,567	0.9	11,896	-8.2	13,254	29.1
金融業、保険業	388,043	2.1	373,864	1.6	346,326	1.0	27,538	10.1	14,179	17.1
不動産・物品賃貸業	302,666	-0.3	288,931	1.1	271,991	2.1	16,940	-13.0	13,735	-23.2
学術研究等	399,643	0.9	380,827	-0.6	355,131	0.5	25,696	-11.9	18,816	42.4
飲食サービス業等	188,852	-10.5	107,340	-10.3	103,188	-7.9	4,152	-45.6	1,512	-23.3
生活関連サービス等	186,339	-7.6	181,960	-5.3	176,496	-2.8	5,464	-46.6	4,379	-55.7
教育、学習支援業	310,406	2.0	303,534	2.0	297,684	2.5	5,850	-16.7	6,872	1.6
医療、福祉	262,510	1.3	254,815	0.5	241,430	1.1	13,385	-8.8	7,695	36.1
複合サービス事業	312,589	-2.0	290,146	-1.9	271,985	-1.4	18,161	-7.7	22,443	-3.2
その他のサービス業	230,474	-1.6	224,845	-0.9	209,174	0.5	15,671	-16.5	5,629	-21.1
一般労働者										
調査産業計	355,107	-0.7	340,553	-1.1	315,809	0.0	24,744	-12.8	14,554	6.4
鉱業、採石業等	330,982	1.7	328,708	1.6	299,176	1.6	29,532	4.0	2,274	7.9
建設業	378,981	0.8	355,784	0.4	328,926	1.0	26,858	-6.6	23,197	9.3
製造業	346,083	-2.5	334,631	-2.6	304,729	-0.3	29,902	-20.5	11,452	0.8
電気・ガス業	480,853	0.8	451,323	-1.3	392,454	-2.3	58,869	5.5	29,530	47.1
情報通信業	434,997	-0.1	405,873	0.1	372,161	0.2	33,712	-0.1	29,124	-3.5
運輸業、郵便業	342,280	-3.0	332,903	-3.2	283,773	-2.7	49,130	-5.7	9,377	4.2
卸売業、小売業	366,996	0.3	344,547	-0.8	325,271	-0.3	19,276	-9.3	22,449	25.4
金融業、保険業	419,930	3.0	404,287	2.3	373,574	1.7	30,713	11.5	15,643	18.1
不動産・物品賃貸業	368,415	-0.1	350,711	1.6	329,276	2.7	21,435	-12.9	17,704	-24.0
学術研究等	433,229	1.7	412,249	0.2	383,614	1.2	28,635	-10.6	20,980	45.3
飲食サービス業等	254,873	-8.7	250,538	-7.6	236,986	-4.0	13,552	-44.2	4,335	-45.4
生活関連サービス等	286,235	-6.3	278,651	-2.7	269,250	0.1	9,401	-45.3	7,584	-60.3
教育、学習支援業	405,607	-0.7	396,221	-0.7	388,433	-0.2	7,788	-20.8	9,386	-4.7
医療、福祉	332,320	0.9	322,216	0.2	303,514	0.9	18,702	-9.3	10,104	31.3
複合サービス事業	351,731	-2.7	324,391	-2.7	304,446	-2.1	19,945	-10.8	27,340	-2.7
その他のサービス業	288,617	-0.9	280,783	-0.2	259,635	1.4	21,148	-16.1	7,834	-22.4
パートタイム労働者										
調査産業計	95,434	-3.6	94,212	-4.0	91,731	-3.4	2,481	-23.5	1,222	65.6
鉱業、採石業等	113,938	-2.1	113,089	-1.9	111,567	-2.0	1,522	27.8	849	-34.7
建設業	109,173	-4.2	108,137	-4.3	105,748	-4.9	2,389	31.0	1,036	-2.0
製造業	118,340	-1.5	117,376	-1.5	112,659	-0.2	4,717	-23.4	964	6.3
電気・ガス業	154,995	12.8	153,701	14.3	150,274	12.5	3,427	238.0	1,294	-53.2
情報通信業	119,533	7.9	117,726	7.1	114,226	7.0	3,500	13.0	1,807	91.8
運輸業、郵便業	114,501	-1.4	113,552	-0.9	105,355	0.1	8,197	-12.7	949	-33.3
卸売業、小売業	97,181	0.3	96,069	-0.2	93,916	0.2	2,153	-14.0	1,112	77.9
金融業、保険業	141,780	6.8	138,906	6.5	135,890	6.4	3,016	6.3	2,874	31.9
不動産・物品賃貸業	94,674	-2.2	93,496	-2.8	90,776	-2.4	2,720	-13.0	1,178	81.8
学術研究等	136,721	4.5	134,848	5.0	132,158	6.2	2,690	-33.7	1,873	-20.3
飲食サービス業等	66,170	-14.3	65,483	-14.9	64,078	-13.4	1,405	-52.0	687	139.4
生活関連サービス等	79,203	-16.1	78,260	-16.7	77,019	-15.4	1,241	-59.0	943	207.2
教育、学習支援業	89,555	-1.4	88,515	-2.0	87,160	-2.1	1,355	3.9	1,040	115.3
医療、福祉	116,224	1.4	113,578	0.4	111,335	0.5	2,243	-6.0	2,646	83.5
複合サービス事業	142,021	5.0	140,918	5.8	130,528	4.2	10,390	30.3	1,103	-44.5
その他のサービス業	101,165	-4.4	100,441	-4.5	96,952	-3.8	3,489	-20.3	724	34.6

注1：産業名については、最終頁の利用上の注意3)を参照。

注2：令和元年6月分速報から、「500人以上規模の事業所」について全数調査による値に変更している。

注3：平成30年11月分速報から、平成24年以降において東京都の「500人以上規模の事業所」についても再集計した値(再集計値)に変更しており、従来の公表値とは接続しないことに注意。

第2表 月間実労働時間及び出勤日数

(事業所規模5人以上、令和2年4月確報)

産 業	総実労働時間						出 勤 日 数	
	前年比		所定内労働時間		所定外労働時間		日	日
			時間	%	時間	%		
就業形態計	時間	%	時間	%	時間	%	日	日
調査産業計	137.8	-3.9	128.8	-2.6	9.0	-18.9	18.0	-0.5
鉱業、採石業等	175.3	0.3	160.1	-0.1	15.2	4.1	21.5	0.6
建設業	170.5	-1.5	157.2	-0.6	13.3	-10.1	21.0	-0.2
製造業	161.2	-3.0	149.2	-0.7	12.0	-25.0	19.7	-0.2
電気・ガス業	159.5	2.8	144.5	3.1	15.0	0.0	19.2	0.6
情報通信業	161.9	1.6	147.2	2.0	14.7	-2.0	19.4	0.4
運輸業、郵便業	166.3	-1.8	144.9	-0.7	21.4	-9.0	19.8	-0.1
卸売業、小売業	133.6	-1.4	126.6	-0.7	7.0	-12.5	18.4	-0.1
金融業、保険業	148.9	0.4	136.2	0.0	12.7	3.2	18.7	0.0
不動産・物品賃貸業	145.4	-3.8	136.4	-2.2	9.0	-23.0	18.7	-0.6
学術研究等	156.2	-1.1	143.7	-0.2	12.5	-10.1	19.1	-0.1
飲食サービス業等	76.8	-21.6	73.6	-20.1	3.2	-45.7	12.5	-2.4
生活関連サービス等	103.5	-20.4	99.8	-18.7	3.7	-50.0	14.8	-3.0
教育、学習支援業	123.3	-5.1	116.7	-1.4	6.6	-42.6	16.3	-0.6
医療、福祉	133.7	-1.3	129.0	-0.7	4.7	-12.9	18.1	-0.1
複合サービス事業	150.3	-1.1	143.0	0.8	7.3	-28.4	19.3	0.2
その他のサービス業	135.6	-4.4	126.9	-3.0	8.7	-20.9	17.9	-0.5
一般労働者	時間	%	時間	%	時間	%	日	日
調査産業計	165.2	-2.9	153.0	-1.3	12.2	-18.7	20.0	-0.3
鉱業、採石業等	178.1	0.9	162.3	0.4	15.8	6.1	21.7	0.7
建設業	174.8	-1.8	160.9	-0.8	13.9	-11.4	21.3	-0.2
製造業	169.1	-3.0	155.8	-0.6	13.3	-24.8	20.1	-0.1
電気・ガス業	162.4	2.9	146.6	3.2	15.8	0.6	19.3	0.5
情報通信業	166.7	1.4	151.2	1.8	15.5	-2.4	19.7	0.3
運輸業、郵便業	180.9	-2.4	156.0	-1.2	24.9	-9.9	20.6	0.0
卸売業、小売業	168.3	-1.0	157.4	-0.1	10.9	-12.1	20.4	-0.1
金融業、保険業	154.8	0.8	140.7	0.4	14.1	5.1	19.1	0.2
不動産・物品賃貸業	165.5	-3.1	154.2	-1.3	11.3	-23.2	20.3	-0.4
学術研究等	165.6	0.2	151.7	1.1	13.9	-8.5	20.0	0.2
飲食サービス業等	148.7	-18.3	139.6	-15.6	9.1	-45.6	18.2	-3.2
生活関連サービス等	144.7	-16.2	138.6	-14.2	6.1	-46.0	18.5	-2.7
教育、学習支援業	154.4	-7.2	145.3	-3.0	9.1	-45.2	19.3	-0.7
医療、福祉	160.8	-1.3	154.4	-0.6	6.4	-13.4	20.2	-0.1
複合サービス事業	159.3	-1.3	151.5	0.7	7.8	-29.7	19.9	0.3
その他のサービス業	159.5	-3.1	148.0	-1.3	11.5	-21.2	19.5	-0.2
パートタイム労働者	時間	%	時間	%	時間	%	日	日
調査産業計	76.6	-9.9	74.8	-9.2	1.8	-33.3	13.5	-1.1
鉱業、採石業等	106.1	-1.8	104.6	-2.0	1.5	24.9	17.1	-1.2
建設業	87.5	-5.8	86.0	-5.9	1.5	7.0	14.4	-0.4
製造業	108.9	-4.9	105.5	-3.9	3.4	-30.6	17.0	-0.6
電気・ガス業	114.0	14.3	112.4	13.5	1.6	128.6	17.2	2.3
情報通信業	82.3	-0.6	80.4	-0.2	1.9	-13.6	13.2	0.3
運輸業、郵便業	99.2	-1.8	93.7	-1.3	5.5	-9.8	16.2	-0.6
卸売業、小売業	87.8	-4.5	86.0	-3.7	1.8	-28.0	15.6	-0.4
金融業、保険業	104.0	0.2	101.6	0.0	2.4	9.1	16.1	-0.2
不動産・物品賃貸業	82.1	-7.1	80.2	-7.0	1.9	-9.4	13.9	-1.1
学術研究等	82.1	-11.1	80.5	-10.3	1.6	-38.5	12.7	-1.3
飲食サービス業等	55.8	-24.8	54.3	-24.0	1.5	-46.4	10.8	-2.3
生活関連サービス等	59.2	-30.7	58.1	-29.3	1.1	-66.7	10.9	-3.3
教育、学習支援業	51.4	-7.2	50.5	-7.0	0.9	-18.2	9.3	-1.3
医療、福祉	76.9	-2.3	75.8	-2.0	1.1	-15.4	13.6	-0.3
複合サービス事業	111.0	-0.5	105.8	0.9	5.2	-22.4	17.0	-0.1
その他のサービス業	82.6	-9.2	80.2	-8.7	2.4	-22.5	14.5	-0.9

注1：産業名については、最終頁の利用上の注意3)を参照。

注2：令和元年6月分速報から、「500人以上規模の事業所」について全数調査による値に変更している。

注3：平成30年11月分速報から、平成24年以降において東京都の「500人以上規模の事業所」についても再集計した値(再集計値)に変更しており、従来の公表値とは接続しないことに注意。

第3表 常用雇用及び労働異動率

(事業所規模5人以上、令和2年4月確報)

産 業	労働者総数				入 職 率		離 職 率	
	前年比		パートタイム労働者比率		前年差		前年差	
			%	ポイント				
就業形態計	千人	%	%	ポイント	%	ポイント	%	ポイント
調査産業計	51,292	1.5	30.54	-0.55	5.32	-0.26	4.50	0.13
鉱業、採石業等	13	-1.3	3.80	1.27	3.52	0.83	1.57	-0.07
建設業	2,798	2.5	4.91	-0.70	3.41	-0.06	2.43	0.17
製造業	8,172	0.5	13.13	-0.07	3.13	-0.34	1.64	-0.15
電気・ガス業	253	-0.8	6.34	1.73	7.10	1.28	5.71	-1.16
情報通信業	1,596	2.6	5.37	-0.72	5.93	-0.08	3.51	0.09
運輸業、郵便業	3,191	1.6	17.83	-1.13	3.91	0.03	2.62	-0.21
卸売業、小売業	9,494	0.7	42.74	-1.05	4.10	-0.37	3.74	0.08
金融業、保険業	1,372	-1.8	11.29	1.17	7.12	0.27	5.71	0.47
不動産・物品賃貸業	790	2.2	23.54	0.10	5.52	0.66	4.25	0.49
学術研究等	1,504	3.2	11.10	1.19	5.20	-0.37	3.97	-0.11
飲食サービス業等	4,600	2.7	76.96	-0.73	4.56	-1.45	7.31	0.42
生活関連サービス等	1,693	1.8	47.68	-0.97	5.65	-1.04	5.75	0.45
教育、学習支援業	3,320	2.4	29.81	-2.99	14.96	1.25	11.67	0.33
医療、福祉	7,703	2.0	31.91	-0.42	6.37	-0.30	4.60	-0.09
複合サービス事業	469	-0.7	18.35	-0.20	10.54	-0.28	9.24	0.20
その他のサービス業	4,323	1.4	30.92	0.15	4.55	-0.12	4.70	0.64
一般労働者	千人	%	%	ポイント	%	ポイント	%	ポイント
調査産業計	35,628	2.3	—	—	5.54	-0.06	3.66	0.10
鉱業、採石業等	12	-2.5	—	—	3.67	0.94	1.57	-0.06
建設業	2,661	3.3	—	—	3.36	-0.06	2.24	0.14
製造業	7,099	0.6	—	—	3.23	-0.37	1.45	-0.15
電気・ガス業	237	-2.6	—	—	6.40	0.63	5.32	-1.38
情報通信業	1,511	3.4	—	—	6.08	0.21	2.96	-0.02
運輸業、郵便業	2,622	3.0	—	—	3.71	-0.13	2.29	-0.24
卸売業、小売業	5,437	2.7	—	—	4.79	-0.59	3.23	0.07
金融業、保険業	1,217	-3.0	—	—	7.68	0.37	5.86	0.37
不動産・物品賃貸業	604	2.1	—	—	6.42	1.23	3.86	0.80
学術研究等	1,337	1.8	—	—	5.06	-0.46	3.58	-0.02
飲食サービス業等	1,060	6.0	—	—	5.02	-0.13	4.48	1.20
生活関連サービス等	886	3.8	—	—	6.06	-0.37	3.96	-0.09
教育、学習支援業	2,330	6.9	—	—	14.39	2.17	10.24	0.59
医療、福祉	5,245	2.7	—	—	7.13	-0.17	4.24	-0.19
複合サービス事業	383	-0.5	—	—	12.43	0.01	10.36	0.33
その他のサービス業	2,986	1.1	—	—	4.44	-0.29	4.25	0.62
パートタイム労働者	千人	%	%	ポイント	%	ポイント	%	ポイント
調査産業計	15,664	-0.4	—	—	4.84	-0.69	6.33	0.22
鉱業、採石業等	0	47.6	—	—	0.00	-1.22	1.45	-0.68
建設業	137	-10.4	—	—	4.17	0.02	5.93	0.93
製造業	1,073	0.0	—	—	2.51	-0.16	2.90	-0.15
電気・ガス業	16	36.4	—	—	18.27	11.57	12.00	1.65
情報通信業	86	-9.3	—	—	3.62	-4.46	12.15	2.26
運輸業、郵便業	569	-4.5	—	—	4.86	0.84	4.13	0.04
卸売業、小売業	4,057	-1.7	—	—	3.21	-0.13	4.41	0.12
金融業、保険業	155	9.7	—	—	2.89	0.00	4.51	1.46
不動産・物品賃貸業	186	2.6	—	—	2.72	-1.13	5.45	-0.50
学術研究等	167	15.6	—	—	6.29	0.23	6.94	-1.30
飲食サービス業等	3,540	1.8	—	—	4.42	-1.83	8.12	0.23
生活関連サービス等	807	-0.2	—	—	5.23	-1.72	7.64	1.08
教育、学習支援業	990	-6.9	—	—	16.28	-0.44	14.94	0.16
医療、福祉	2,458	0.7	—	—	4.81	-0.60	5.35	0.12
複合サービス事業	86	-1.7	—	—	2.50	-1.47	4.47	-0.32
その他のサービス業	1,336	1.8	—	—	4.80	0.26	5.68	0.67

注1：産業名については、最終頁の利用上の注意3)を参照。

注2：令和元年6月分速報から、「500人以上規模の事業所」について全数調査による値に変更している。

注3：平成30年11月分速報から、平成24年以降において東京都の「500人以上規模の事業所」についても再集計した値(再集計値)に変更しており、従来の公表値とは接続しないことに注意。

時系列表第1表 賃金指数

(事業所規模5人以上)

(平成27年平均=100)

年月	調査産業計		一般労働者		パートタイム労働者		製造業	卸売業、 小売業	医療、福 祉
	前年比		前年比		前年比		前年比	前年比	前年比
	%		%		%		%	%	%
現金給与総額									
平成28年	100.7	0.6	101.0	1.0	99.8	-0.2	0.7	1.9	0.8
29年	101.1	0.4	101.5	0.5	100.6	0.8	1.5	0.5	1.5
30年	102.5	1.4	103.1	1.6	101.9	1.3	1.8	3.8	-1.8
令和元年	102.2	-0.3	103.4	0.3	101.9	0.0	-0.3	-1.4	0.3
平成31年3月	89.2	-1.3	89.4	-0.6	99.6	0.2	0.5	-3.1	-1.9
4月	87.7	-0.3	87.1	0.3	101.0	-0.6	-0.1	-0.9	0.1
令和元年5月	87.2	-0.5	86.6	0.3	99.0	-1.5	3.2	-2.0	-0.8
6月	143.2	0.4	148.4	1.3	106.4	-0.7	-1.4	-3.6	2.6
7月	118.7	-1.0	121.3	-0.5	106.0	0.3	-0.8	2.2	0.3
8月	87.7	-0.1	87.2	0.5	101.4	0.1	0.3	-1.9	-1.1
9月	86.2	0.5	85.6	0.9	100.3	1.0	-0.6	-1.1	1.8
10月	86.3	0.0	85.8	0.4	99.8	-0.1	-0.5	-0.3	0.8
11月	90.5	0.1	90.4	0.7	102.0	-0.2	1.2	-2.0	-1.1
12月	179.0	-0.2	189.0	0.3	112.6	0.6	-1.8	-0.9	1.9
2年1月	87.2	1.0	87.3	1.0	98.6	1.6	-0.1	3.4	3.1
2月	84.5	0.7	84.3	0.7	98.4	1.2	-0.4	1.7	0.8
3月	89.3	0.1	89.4	0.0	99.3	-0.3	-2.2	0.5	1.8
4月	87.1	-0.7	86.5	-0.7	97.4	-3.6	-2.3	1.6	1.3
きまって支給する給与									
平成28年	100.2	0.2	100.5	0.5	99.8	-0.2	0.5	1.0	0.7
29年	100.7	0.5	101.0	0.5	100.7	0.9	1.1	1.0	1.3
30年	101.6	0.9	102.0	1.0	101.9	1.2	1.4	2.6	-1.4
令和元年	101.4	-0.2	102.5	0.5	101.8	-0.1	-0.2	-0.5	0.2
平成31年3月	101.0	-0.7	102.6	0.3	100.3	-0.2	0.0	-1.3	-0.3
4月	102.4	-0.3	103.5	0.7	102.8	-0.5	0.0	-0.3	-0.3
令和元年5月	100.9	-0.4	101.6	0.4	100.8	-1.6	-0.2	-0.5	-0.7
6月	101.9	-0.2	102.5	0.6	103.3	-1.1	0.0	-0.6	-0.5
7月	101.8	0.0	102.7	0.6	103.3	0.4	0.3	-0.6	0.8
8月	101.4	0.2	102.3	0.8	102.7	0.2	0.4	-0.7	0.4
9月	101.5	0.3	102.5	0.7	102.2	0.9	-0.3	-0.1	1.5
10月	102.2	0.2	103.4	0.7	101.9	0.0	-0.6	0.4	0.8
11月	102.0	-0.2	103.2	0.4	103.4	-0.4	-1.0	-0.6	0.5
12月	101.9	0.1	103.1	0.5	103.7	0.8	-0.5	-0.2	0.9
2年1月	100.3	0.7	101.8	0.6	100.1	1.6	-0.6	2.2	1.7
2月	100.7	0.5	102.1	0.2	100.4	1.2	-0.7	1.9	0.7
3月	101.0	0.0	102.5	-0.1	99.8	-0.5	-1.1	1.6	1.1
4月	101.5	-0.9	102.4	-1.1	98.7	-4.0	-2.4	0.4	0.5
所定内給与									
平成28年	100.3	0.3	100.6	0.6	99.8	-0.2	0.6	0.7	0.7
29年	100.8	0.5	101.0	0.4	100.8	1.0	0.9	1.0	1.3
30年	101.6	0.8	102.0	1.0	102.2	1.4	1.3	2.8	-1.4
令和元年	101.5	-0.1	102.6	0.6	102.2	0.0	0.7	-0.8	0.2
平成31年3月	100.9	-0.6	102.4	0.3	100.6	0.0	0.6	-1.4	-0.3
4月	102.3	-0.1	103.3	0.8	103.1	-0.4	0.7	-0.3	-0.2
令和元年5月	101.0	-0.6	101.6	0.2	101.0	-1.6	0.4	-0.8	-1.1
6月	102.1	-0.1	102.7	0.7	103.8	-0.9	0.8	-0.7	-0.7
7月	102.1	0.1	102.8	0.5	103.8	0.6	1.1	-1.0	0.8
8月	101.6	0.1	102.5	0.7	103.1	0.4	1.0	-1.0	0.5
9月	101.9	0.3	102.9	0.8	102.7	1.1	0.8	-0.8	1.6
10月	102.2	0.2	103.3	0.6	102.3	0.1	0.7	0.0	0.7
11月	102.0	0.0	103.0	0.5	103.9	-0.3	0.6	-0.9	0.5
12月	102.0	0.3	103.1	0.6	104.1	1.2	1.1	-0.4	1.0
2年1月	100.7	0.9	102.2	0.8	100.4	1.8	0.2	2.0	2.0
2月	100.9	0.6	102.3	0.4	101.0	1.4	0.2	1.8	1.0
3月	101.3	0.4	102.8	0.4	100.4	-0.2	0.1	1.6	1.3
4月	102.4	0.1	103.3	0.0	99.6	-3.4	-0.3	0.9	1.1

注1：令和元年6月分速報から、「500人以上規模の事業所」について全数調査による値に変更している。

注2：平成30年11月分確報から、平成24年以降において東京都の「500人以上規模の事業所」についても再集計した値(再集計値)に変更しており、従来の公表値とは接続しないことに注意。

時系列表第2表 労働時間指数

(事業所規模5人以上)

(平成27年平均=100)

年月	調査産業計					製造業	卸売業, 小売業	医療, 福 社		
	一般労働者		パートタイム労働者		前年比				前年比	前年比
	前年比	前年比	前年比	前年比						
%		%		%	%	%				
総実労働時間										
平成28年	99.5	-0.6	99.9	-0.1	98.3	-1.7	-0.3	0.0		
29年	99.3	-0.2	99.9	0.0	96.9	-1.4	0.4	-0.8		
30年	98.5	-0.8	99.3	-0.6	96.0	-0.9	0.0	-0.6		
令和元年	96.3	-2.2	97.6	-1.7	93.5	-2.6	-2.3	-1.9		
平成31年3月	96.1	-2.7	97.8	-1.9	93.1	-2.7	-2.3	-2.1		
4月	99.3	-1.8	100.8	-1.2	95.6	-2.0	-1.7	-1.9		
令和元年5月	93.1	-4.4	93.7	-4.0	92.8	-3.7	-3.8	-3.4		
6月	98.8	-3.3	100.1	-2.9	94.8	-3.7	-3.5	-2.8		
7月	99.8	-0.8	101.5	-0.2	94.7	-2.4	-0.9	-1.7		
8月	94.0	-3.0	94.8	-2.5	93.6	-2.9	-1.9	-1.9		
9月	95.7	-0.6	96.8	-0.1	93.6	-1.3	-1.1	-0.5		
10月	97.4	-2.3	99.1	-1.9	92.8	-2.9	-2.8	-1.3		
11月	98.3	-3.7	100.2	-3.4	93.9	-3.4	-4.9	-2.9		
12月	97.2	-0.4	98.6	0.0	94.3	-1.8	-1.6	-0.6		
2年1月	90.9	0.8	92.1	1.3	89.4	-1.3	1.7	1.4		
2月	93.9	-1.6	95.6	-1.6	90.4	-1.4	-1.6	-0.3		
3月	94.9	-1.2	96.9	-0.9	89.9	-3.4	-1.3	0.3		
4月	95.4	-1.9	97.9	-2.9	86.1	-9.9	-3.0	-1.4		
所定内労働時間										
平成28年	99.6	-0.4	100.0	0.0	98.4	-1.7	0.0	-0.5		
29年	99.2	-0.4	99.9	-0.1	97.1	-1.3	0.2	-0.7		
30年	98.4	-0.8	99.3	-0.6	96.1	-1.0	-0.2	-0.8		
令和元年	96.2	-2.2	97.6	-1.7	93.6	-2.6	-1.6	-2.0		
平成31年3月	95.8	-2.6	97.5	-1.9	93.3	-2.6	-1.7	-2.1		
4月	99.1	-1.8	100.6	-1.2	95.7	-2.1	-1.3	-2.0		
令和元年5月	93.0	-4.5	93.5	-4.3	92.9	-3.8	-3.5	-3.6		
6月	99.0	-3.4	100.5	-2.9	95.2	-3.5	-3.0	-2.9		
7月	100.1	-0.7	101.9	-0.2	95.1	-2.2	-0.3	-1.6		
8月	94.3	-3.0	95.1	-2.8	93.7	-2.9	-1.4	-2.1		
9月	95.7	-0.6	96.8	-0.2	93.8	-1.4	-0.3	-0.9		
10月	97.2	-2.4	99.0	-2.0	93.0	-3.0	-1.8	-1.6		
11月	98.3	-3.7	100.2	-3.5	94.2	-3.5	-3.9	-3.2		
12月	97.2	-0.2	98.8	0.4	94.3	-1.7	-0.2	-0.6		
2年1月	90.9	1.0	92.1	1.5	89.5	-1.1	2.8	1.2		
2月	93.9	-1.4	95.5	-1.5	90.8	-1.3	-0.5	-0.5		
3月	95.0	-0.8	97.1	-0.4	90.2	-3.3	0.0	0.2		
4月	96.5	-2.6	99.3	-1.3	86.9	-9.2	-0.7	-0.7		
所定外労働時間										
平成28年	98.5	-1.5	98.8	-1.3	97.1	-2.9	-1.7	2.5		
29年	99.6	1.1	100.7	1.9	92.3	-4.9	3.1	-0.3		
30年	98.1	-1.5	99.5	-1.2	90.2	-2.3	1.5	1.0		
令和元年	96.2	-1.9	98.3	-1.2	88.0	-2.4	-8.6	0.7		
平成31年3月	99.1	-3.5	102.1	-1.9	89.7	-3.7	-7.5	0.0		
4月	100.9	-1.8	103.4	-0.7	93.1	0.0	-5.9	-1.3		
令和元年5月	94.5	-2.9	96.6	-1.3	89.7	0.0	-6.5	0.0		
6月	95.5	-2.7	97.2	-2.1	82.8	-7.7	-8.1	-2.6		
7月	95.5	-0.9	97.9	0.0	82.8	-7.7	-6.8	-2.6		
8月	90.0	-2.0	91.7	0.0	89.7	-3.7	-6.5	1.3		
9月	95.5	0.0	97.2	0.6	86.2	0.0	-9.3	5.6		
10月	98.2	-1.8	100.7	-1.4	86.2	0.0	-11.8	4.0		
11月	98.2	-2.7	100.7	-2.6	86.2	0.0	-14.4	2.6		
12月	96.4	-2.7	97.9	-3.5	93.1	-3.6	-13.5	0.0		
2年1月	90.9	-1.9	93.1	-1.5	86.2	-7.4	-8.9	4.0		
2月	93.6	-3.8	97.2	-2.8	79.3	-4.2	-10.5	4.1		
3月	92.7	-6.5	95.2	-6.8	79.3	-11.6	-12.4	1.3		
4月	81.8	-18.9	84.1	-18.7	62.1	-33.3	-25.0	-12.5		

注1: 令和元年6月分速報から、「500人以上規模の事業所」について全数調査による値に変更している。

注2: 平成30年11月分速報から、平成24年以降において東京都の「500人以上規模の事業所」についても再集計した値(再集計値)に変更しており、従来の公表値とは接続しないことに注意。

時系列表第3表 常用雇用指数

(事業所規模5人以上)

(平成27年平均=100)

年月	調査産業計						製造業	卸売業、 小売業	医療、福 祉	
	一般労働者		パートタイム労働者		前年比	前年比				前年比
	前年比	前年比	前年比	前年比						
	%	%	%	%	%	%	%	%		
平成28年	102.0	2.1	101.8	1.8	102.7	2.7	0.4	1.3	3.0	
29年	104.7	2.5	104.3	2.5	105.4	2.7	0.7	1.5	2.5	
30年	105.8	1.1	104.9	0.6	107.9	2.4	0.4	1.3	-0.8	
令和元年	107.9	2.0	106.0	1.0	112.4	4.2	1.1	1.2	2.4	
平成31年3月	106.1	1.9	103.8	0.4	111.3	5.1	1.1	0.8	2.5	
4月	107.4	1.8	106.2	0.8	110.3	4.2	1.2	0.9	2.4	
令和元年5月	107.7	1.6	106.4	0.7	110.8	4.0	1.1	1.0	2.3	
6月	108.1	1.8	106.5	0.8	111.8	4.2	1.1	1.1	2.2	
7月	108.4	2.0	106.6	1.1	112.5	3.7	1.0	1.3	2.3	
8月	108.3	1.9	106.5	1.1	112.6	3.8	1.0	1.3	2.1	
9月	108.5	2.2	106.6	1.3	112.9	4.0	0.8	1.5	2.3	
10月	108.7	2.2	106.8	1.7	113.0	3.2	0.8	1.6	2.4	
11月	109.0	2.3	106.7	1.4	114.2	3.8	0.8	1.6	2.6	
12月	109.1	2.1	106.7	1.4	114.5	3.2	0.6	1.3	2.3	
2年1月	108.9	1.9	106.5	1.9	114.4	1.9	0.7	1.5	2.3	
2月	108.8	1.9	106.5	2.1	114.0	1.4	0.5	1.3	2.5	
3月	108.1	1.9	106.0	2.1	112.8	1.3	0.7	1.2	2.3	
4月	109.0	1.5	108.6	2.3	109.9	-0.4	0.5	0.7	2.0	

注1：令和元年6月分速報から、「500人以上規模の事業所」について全数調査による値に変更している。

注2：平成30年11月分確報から、平成24年以降において東京都の「500人以上規模の事業所」についても再集計した値(再集計値)に変更しており、従来の公表値とは接続しないことに注意。

時系列表第4表

パートタイム労働者比率

(事業所規模5人以上)

年月	パートタイム労働者 比率	
	前年差	
	%	ポイント
平成28年	30.63	0.22
29年	30.69	0.06
30年	30.88	0.19
令和元年	31.53	0.65
平成31年3月	31.76	0.97
4月	31.09	0.70
令和元年5月	31.14	0.70
6月	31.31	0.71
7月	31.44	0.54
8月	31.47	0.57
9月	31.50	0.53
10月	31.48	0.30
11月	31.72	0.50
12月	31.79	0.38
2年1月	31.82	0.01
2月	31.74	-0.15
3月	31.61	-0.15
4月	30.54	-0.55

注：時系列表第3表の注1、2を参照。

時系列表第5表

労働異動率

(事業所規模5人以上)

年月	入職率		離職率	
	前年差		前年差	
	%	ポイント	%	ポイント
平成28年	2.15	0.01	2.04	0.01
29年	2.15	0.00	2.04	0.00
30年	2.11	-0.04	2.02	-0.02
令和元年	2.16	0.05	2.06	0.04
平成31年3月	1.90	0.06	2.48	0.03
4月	5.58	-0.01	4.37	0.08
令和元年5月	2.32	-0.04	2.11	-0.02
6月	1.99	0.13	1.75	0.05
7月	1.93	0.07	1.81	0.01
8月	1.76	0.05	1.80	0.01
9月	1.87	0.14	1.82	-0.01
10月	2.11	0.03	1.97	-0.01
11月	1.76	0.03	1.55	0.00
12月	1.51	-0.09	1.50	0.09
2年1月	1.41	-0.05	1.62	-0.07
2月	1.59	-0.15	1.75	-0.10
3月	1.77	-0.13	2.44	-0.04
4月	5.32	-0.26	4.50	0.13

注：時系列表第3表の注1、2を参照。

時系列表第6表
実質賃金指数

(事業所規模5人以上) (平成27年平均=100)

年月	現金給与総額		きまって支給する給与	
	前年比	%	前年比	%
平成28年	100.8	0.8	100.3	0.4
29年	100.6	-0.2	100.2	-0.1
30年	100.8	0.2	99.9	-0.3
令和元年	99.9	-0.9	99.1	-0.8
平成31年3月	87.5	-1.9	99.1	-1.3
4月	85.8	-1.4	100.2	-1.3
令和元年5月	85.3	-1.3	98.7	-1.2
6月	140.3	-0.5	99.8	-1.1
7月	116.4	-1.7	99.8	-0.7
8月	85.7	-0.5	99.1	-0.1
9月	84.2	0.2	99.1	0.1
10月	83.9	-0.4	99.4	-0.1
11月	88.0	-0.6	99.2	-0.8
12月	174.1	-1.1	99.1	-0.8
2年1月	84.9	0.2	97.7	0.0
2月	82.5	0.2	98.3	0.0
3月	87.2	-0.3	98.6	-0.5
4月	85.1	-0.8	99.2	-1.0

注1：時系列表第8表の注1、2を参照。

注2：実質賃金は、名目賃金指数を消費者物価指数（持家の帰属家賃を除く総合）で除して算出している。

時系列表第7表
時間当たり給与（パートタイム労働者）

(事業所規模5人以上)

年月	時間当たり給与	
	円	%
平成28年	1,085	1.5
29年	1,111	2.4
30年	1,136	2.3
令和元年	1,167	2.7
平成31年3月	1,153	2.7
4月	1,152	1.9
令和元年5月	1,162	2.4
6月	1,165	2.7
7月	1,167	2.8
8月	1,176	3.3
9月	1,170	2.4
10月	1,176	3.2
11月	1,179	3.2
12月	1,180	2.9
2年1月	1,198	2.8
2月	1,189	2.8
3月	1,189	3.1
4月	1,226	6.4

注1：時系列表第8表の注1、2を参照。

注2：時間当たり給与は、所定内給与を所定内労働時間で除して算出している。

時系列表第8表 季節調整済指数

(事業所規模5人以上)

(平成27年平均=100)

年月	現金給与総額		きまって支給する給与		総実労働時間			所定外労働時間			製造業		常用雇用	
	前月比	%	前月比	%	前月比	%	前月比	%	前月比	%	前月比		前月比	%
											前月比	%		
平成30年5月	102.3	0.9	101.6	0.3	99.7	1.7	100.2	1.7	103.6	-0.1	105.8	0.3	105.8	0.0
6月	103.3	1.0	101.6	0.0	98.7	-1.0	99.9	-0.3	103.4	-0.2	105.8	0.0	105.8	0.0
7月	102.5	-0.8	101.5	-0.1	98.5	-0.2	97.6	-2.3	101.9	-1.5	105.8	0.0	105.8	0.0
8月	102.0	-0.5	101.6	0.1	99.0	0.5	97.6	0.0	100.6	-1.3	106.0	0.2	106.0	0.2
9月	102.0	0.0	101.5	-0.1	96.2	-2.8	96.5	-1.1	101.6	1.0	106.1	0.1	106.1	0.1
10月	102.3	0.3	101.7	0.2	98.6	2.5	98.0	1.6	103.1	1.5	106.2	0.1	106.2	0.1
11月	102.9	0.6	102.1	0.4	100.3	1.7	97.5	-0.5	103.6	0.5	106.3	0.1	106.3	0.1
12月	103.1	0.2	101.6	-0.5	97.0	-3.3	95.3	-2.3	100.8	-2.7	106.7	0.4	106.7	0.4
31年1月	101.2	-1.8	100.7	-0.9	96.5	-0.5	96.3	1.0	97.7	-3.1	107.1	0.4	107.1	0.4
2月	101.2	0.0	100.9	0.2	96.8	0.3	98.0	1.8	97.6	-0.1	107.5	0.4	107.5	0.4
3月	101.2	0.0	100.8	-0.1	95.9	-0.9	95.7	-2.3	96.5	-1.1	107.4	-0.1	107.4	-0.1
4月	101.1	-0.1	101.1	0.3	96.4	0.5	96.8	1.1	97.5	1.0	107.4	0.0	107.4	0.0
令和元年5月	101.8	0.7	101.2	0.1	95.4	-1.0	97.3	0.5	96.8	-0.7	107.5	0.1	107.5	0.1
6月	103.7	1.9	101.4	0.2	95.4	0.0	97.1	-0.2	95.1	-1.8	107.7	0.2	107.7	0.2
7月	101.5	-2.1	101.5	0.1	97.9	2.6	96.8	-0.3	95.0	-0.1	107.9	0.2	107.9	0.2
8月	101.9	0.4	101.8	0.3	96.0	-1.9	95.8	-1.0	94.0	-1.1	108.0	0.1	108.0	0.1
9月	102.5	0.6	101.8	0.0	95.6	-0.4	96.4	0.6	92.2	-1.9	108.4	0.4	108.4	0.4
10月	102.3	-0.2	101.9	0.1	96.2	0.6	96.2	-0.2	90.8	-1.5	108.5	0.1	108.5	0.1
11月	103.0	0.7	101.9	0.0	96.5	0.3	94.8	-1.5	88.7	-2.3	108.7	0.2	108.7	0.2
12月	102.9	-0.1	101.7	-0.2	96.6	0.1	92.8	-2.1	87.1	-1.8	108.9	0.2	108.9	0.2
2年1月	102.3	-0.6	101.4	-0.3	97.3	0.7	94.5	1.8	88.9	2.1	109.1	0.2	109.1	0.2
2月	102.0	-0.3	101.5	0.1	95.3	-2.1	94.3	-0.2	87.3	-1.8	109.5	0.4	109.5	0.4
3月	101.3	-0.7	100.8	-0.7	94.7	-0.6	89.5	-5.1	84.5	-3.2	109.5	0.0	109.5	0.0
4月	100.4	-0.9	100.2	-0.6	92.7	-2.1	78.5	-12.3	73.1	-13.5	109.0	-0.5	109.0	-0.5

注1：令和元年6月分速報から、「500人以上規模の事業所」について全数調査した値に変更している。

注2：平成30年11月分速報から、平成24年以降において東京都の「500人以上規模の事業所」について再集計した値（再集計値）に変更しており、従来の公表値とは接続しないことに注意。

注3：季節調整の方法は、センサス局法(X-12-ARIMA)のなかのX-11デフォルトによる。

注4：季節調整値及びその前月比は、令和2年1月分速報発表時において過去に遡って改訂した。

この季節調整値の令和元年12月分以前については、平成24年1月分から令和元年12月分までのデータを用いて再計算し、令和2年1月分以降については、当該データから得られる予定季節要素を用いて計算している。

注5：従来の公表値に関する季節調整値については、政府統計の総合窓口(e-Stat)に掲載している。

(<https://www.e-stat.go.jp/stat-search/files?page=1&toukei=00450071&tstat=000001011791>)

この季節調整値及びその前月比は、令和2年1月速報発表時において過去に遡って改訂した。

この季節調整値の令和元年12月分以前については、各系列開始時点から令和元年12月分までのデータを用いて再計算し、令和2年1月分以降については、当該データから得られる予定季節要素を用いて計算している。

【参考資料1】

毎月勤労統計における共通事業所による前年同月比の参考提供

「公的統計の整備に関する基本的な計画」（平成30年3月6日閣議決定）に基づき、共通事業所による前年同月比について、以下のとおり参考提供します。

- (注1)平成30年11月分確報から、平成24年以降において東京都の「500人以上規模の事業所」についても再集計した値(再集計値)に変更しており、従来の公表値とは接続しないことに注意。
- (注2)共通事業所とは、「前年同月分」及び「当月分」ともに集計対象となった調査対象事業所のことである。平成30年から部分入替え方式の導入に伴い(詳細は最終頁の利用上の注意6)を参照)、常に一部の調査事業所が前年も調査対象となっていることから共通事業所に限定した集計が可能となった。
- (注3)共通事業所集計では、同一事業所の平均賃金などの変化をみるためのものであり、労働者数の変化の影響を除くため、前年同月も当月の労働者数をもとに月々の平均賃金などを計算している。
- (注4)共通事業所のみを用いて集計を行っているため、本系列に比べ、サンプルサイズが小さくなることに留意が必要である。

(賃金)

年月	調査産業計			調査産業計			調査産業計			調査産業計(就業形態計)	
	一般	パート		一般	パート		一般	パート		所定外給与	特別給与
	%	%	%	%	%	%	%	%	%	%	%
	現金給与総額			きまって支給する給与			所定内給与			所定外給与	特別給与
平成30年5月	0.3	0.5	0.0	0.6	0.9	0.0	0.6	0.8	0.2	1.1	-6.6
6月	1.4	1.5	0.5	0.6	0.8	-0.2	0.5	0.6	-0.1	2.7	2.5
7月	0.7	0.9	0.0	0.3	0.4	0.1	0.3	0.4	0.1	0.3	1.7
8月	0.9	0.7	1.2	0.8	0.6	1.2	0.8	0.6	1.4	0.3	2.6
9月	0.1	0.1	-0.1	0.4	0.5	0.0	0.4	0.5	0.0	0.4	-12.1
10月	0.9	0.8	0.6	0.9	0.8	0.6	0.8	0.7	0.7	1.5	2.1
11月	1.0	0.8	1.6	1.2	1.1	1.6	1.2	1.1	1.8	1.0	-2.2
12月	2.0	2.0	-0.1	0.4	0.4	-0.3	0.6	0.6	-0.1	-1.6	3.4
31年1月	0.6	1.0	-1.0	0.5	0.9	-0.6	0.7	1.1	-0.5	-1.7	2.3
2月	0.3	0.5	0.3	0.8	1.0	0.3	0.9	1.1	0.4	-0.4	-25.9
3月	0.1	0.2	0.0	0.3	0.5	0.0	0.5	0.7	0.1	-1.7	-2.7
4月	0.7	0.7	0.1	0.6	0.6	0.2	0.8	0.9	0.3	-1.9	2.0
令和元年5月	0.9	1.0	-0.9	0.4	0.6	-1.1	0.4	0.6	-1.2	0.2	11.1
6月	1.2	1.3	0.1	0.4	0.5	0.1	0.5	0.6	0.0	-0.5	2.4
7月	-0.9	-0.8	-0.2	0.6	0.8	0.4	0.9	1.0	0.6	-2.5	-4.4
8月	0.0	0.1	-0.7	0.3	0.5	-0.6	0.5	0.7	-0.5	-2.0	-6.5
9月	0.5	0.3	1.2	0.6	0.4	1.1	0.8	0.6	1.2	-1.7	-2.1
10月	0.5	0.7	0.2	0.4	0.5	0.3	0.5	0.6	0.4	-1.5	8.3
11月	0.2	0.3	0.1	0.0	0.1	0.1	0.4	0.5	0.2	-4.2	3.1
12月	0.3	0.2	0.9	0.2	0.0	1.4	0.6	0.4	1.6	-4.9	0.4
2年1月	-0.1	0.0	1.7	0.3	0.4	1.7	0.7	0.9	2.0	-5.0	-7.7
2月	1.0	1.2	1.4	0.3	0.4	1.4	0.6	0.7	1.6	-3.8	68.4
3月	0.2	0.6	-0.5	-0.2	0.1	-0.8	0.3	0.7	-0.5	-6.6	6.8
4月	-1.9	-1.6	-3.6	-1.8	-1.3	-3.9	-0.5	0.0	-3.0	-16.2	-7.2
年月	製造業(就業形態計)			卸売業、小売業(就業形態計)			医療、福祉(就業形態計)				
	現金給与総額	きまって支給する給与	所定内給与	現金給与総額	きまって支給する給与	所定内給与	現金給与総額	きまって支給する給与	所定内給与		
平成30年5月	1.2	1.4	1.4	1.3	0.8	0.7	0.5	0.9	0.8		
6月	3.6	1.2	1.1	2.0	0.6	0.2	-0.6	0.6	0.5		
7月	2.3	1.2	1.3	0.9	-0.3	-0.3	-1.0	0.2	0.2		
8月	1.6	1.1	1.5	0.6	0.6	0.5	1.7	1.2	1.5		
9月	-0.1	1.0	1.1	1.4	1.0	0.9	0.3	0.6	0.7		
10月	1.0	1.0	1.1	0.8	1.0	1.1	1.1	1.5	1.6		
11月	2.6	1.3	1.5	1.7	1.2	1.1	-0.3	1.5	1.8		
12月	3.2	0.4	1.0	1.7	1.1	1.1	1.2	1.2	1.5		
31年1月	1.2	0.7	1.0	-0.6	-0.2	-0.2	0.0	0.5	0.7		
2月	0.1	0.6	0.9	0.3	1.0	1.0	0.2	0.5	0.8		
3月	0.7	0.6	1.0	-0.9	-0.3	-0.3	0.0	0.6	0.8		
4月	0.2	0.6	1.0	0.8	0.3	0.3	0.3	0.4	0.5		
令和元年5月	2.8	0.4	0.8	-0.7	0.6	0.4	0.1	0.2	0.0		
6月	1.0	0.4	0.7	0.7	0.9	0.9	1.7	0.2	-0.1		
7月	-0.7	0.9	1.4	-0.3	0.7	0.7	-1.8	0.3	0.4		
8月	0.9	0.6	1.1	-1.6	0.5	0.6	-0.4	-0.1	-0.1		
9月	-0.3	0.0	0.8	-0.8	0.2	0.3	0.6	0.4	0.5		
10月	-0.3	-0.3	0.8	0.4	0.5	0.4	0.3	0.2	0.3		
11月	1.4	-0.8	0.6	0.0	-0.6	-0.3	-1.7	0.0	0.1		
12月	-0.8	-0.4	1.0	-1.6	-0.1	0.1	1.3	0.8	0.8		
2年1月	-0.1	-0.3	0.6	0.6	1.0	1.5	0.9	1.0	1.1		
2月	0.4	-0.4	0.6	1.1	0.5	0.8	1.4	0.8	1.0		
3月	0.1	-0.5	0.8	1.2	-0.3	0.1	1.6	1.2	1.5		
4月	-3.1	-2.3	0.1	-0.9	-2.0	-1.1	1.2	0.6	1.2		

(労働時間)

年月	調査産業計			調査産業計			調査産業計		
	一般	パート		一般	パート		一般	パート	
	%	%	%	%	%	%	%	%	%
	総実労働時間			所定内労働時間			所定外労働時間		
平成30年5月	0.4	1.0	-1.3	0.5	0.9	-1.2	0.0	1.4	-3.7
6月	-1.1	-1.0	-1.8	-1.2	-1.2	-1.7	0.9	0.7	-3.7
7月	-0.5	-0.2	-1.9	-0.4	-0.1	-1.8	-1.9	-1.4	-7.7
8月	0.6	0.9	-1.0	0.8	1.1	-1.0	-1.0	-0.8	-3.7
9月	-3.1	-3.2	-2.6	-3.2	-3.4	-2.6	-1.9	-1.4	-4.0
10月	-0.4	-0.3	-1.4	-0.4	-0.3	-1.4	0.0	0.0	0.0
11月	1.3	1.7	-0.6	1.6	2.0	-0.6	-1.8	-1.3	0.0
12月	-2.1	-2.2	-2.3	-2.0	-2.1	-2.2	-3.6	-3.4	-3.6
31年1月	-2.3	-1.9	-2.9	-2.4	-2.0	-3.0	-2.0	-1.5	0.0
2月	-0.6	-0.3	-1.8	-0.5	-0.2	-1.7	-1.9	-1.4	-4.0
3月	-2.2	-2.3	-2.2	-2.1	-2.1	-2.2	-3.6	-4.0	-3.7
4月	-1.4	-1.4	-1.4	-1.3	-1.4	-1.3	-1.8	-1.3	-3.6
令和元年5月	-4.2	-4.4	-3.0	-4.3	-4.6	-3.1	-2.8	-2.1	0.0
6月	-3.1	-3.3	-2.4	-3.1	-3.2	-2.5	-3.8	-4.2	0.0
7月	-0.5	-0.1	-1.7	-0.4	0.1	-1.5	-2.8	-2.1	-7.7
8月	-2.7	-2.6	-3.0	-2.7	-2.6	-3.0	-3.0	-3.0	-3.7
9月	-0.2	-0.1	-0.9	-0.1	0.1	-0.8	-1.9	-2.1	-3.8
10月	-2.2	-2.1	-2.2	-2.0	-1.8	-2.3	-4.5	-4.7	0.0
11月	-3.6	-3.8	-2.7	-3.4	-3.4	-2.7	-6.2	-7.2	-3.8
12月	-0.3	0.0	-1.3	0.2	0.5	-1.2	-6.3	-5.4	-3.6
2年1月	0.4	1.0	-1.4	0.9	1.6	-1.0	-5.8	-4.3	-10.3
2月	-2.0	-1.9	-1.5	-1.7	-1.6	-1.3	-6.4	-5.4	-7.7
3月	-2.0	-1.3	-4.1	-1.2	-0.4	-3.7	-10.7	-9.9	-14.3
4月	-4.7	-3.4	-10.3	-3.2	-1.5	-9.4	-22.8	-22.2	-35.7
年月	製造業（就業形態計）			卸売業、小売業（就業形態計）			医療、福祉（就業形態計）		
	総実労働時間	所定内労働時間	所定外労働時間	総実労働時間	所定内労働時間	所定外労働時間	総実労働時間	所定内労働時間	所定外労働時間
平成30年5月	1.1	1.2	0.0	-0.1	-0.1	0.0	0.4	0.1	7.8
6月	-0.1	-0.2	1.2	-0.8	-1.0	2.7	-1.8	-1.9	0.0
7月	-0.4	-0.4	-0.6	-1.6	-1.6	-1.3	0.1	0.0	2.0
8月	0.6	0.9	-1.9	0.2	0.2	0.0	1.5	1.5	0.0
9月	-2.6	-2.7	-2.4	-2.7	-2.8	-1.4	-3.0	-3.0	-1.9
10月	-0.8	-0.7	-1.2	-1.4	-1.5	0.0	0.9	1.0	0.0
11月	1.8	2.3	-2.8	0.7	0.8	0.0	2.0	2.0	1.8
12月	-2.3	-1.9	-6.1	-1.4	-1.4	-1.2	-1.8	-1.7	-3.6
31年1月	-2.6	-2.5	-4.0	-3.4	-3.6	1.5	-2.1	-2.0	-3.8
2月	0.1	0.6	-4.2	-1.3	-1.3	-1.5	-1.1	-1.0	-3.8
3月	-2.1	-1.6	-5.8	-1.8	-1.8	-1.4	-1.9	-1.9	-1.9
4月	-1.4	-1.0	-4.2	-1.8	-1.8	-1.3	-0.9	-0.9	-1.8
令和元年5月	-3.5	-3.3	-5.9	-3.8	-4.0	-1.4	-4.5	-4.7	0.0
6月	-2.8	-2.5	-5.7	-2.8	-2.8	-2.8	-3.4	-3.6	0.0
7月	-0.4	0.1	-5.1	-1.5	-1.2	-7.6	-0.4	-0.2	-3.8
8月	-2.0	-1.6	-5.3	-1.8	-1.6	-3.9	-3.0	-3.2	0.0
9月	-0.7	0.1	-8.2	-1.0	-0.9	-2.6	-0.3	-0.3	0.0
10月	-2.6	-1.6	-11.3	-1.8	-1.8	-1.3	-2.1	-2.0	-3.8
11月	-4.5	-3.5	-13.3	-3.0	-2.8	-5.1	-3.2	-3.3	-1.9
12月	-1.5	-0.1	-12.9	-0.3	-0.1	-3.8	-0.3	-0.1	-5.7
2年1月	1.7	3.0	-9.6	0.0	0.3	-5.0	0.2	0.3	-1.9
2月	-1.6	-0.6	-10.4	-1.3	-1.0	-6.3	-1.8	-1.5	-7.4
3月	-1.2	0.1	-12.3	-0.9	-0.6	-6.2	-0.5	-0.1	-9.1
4月	-3.1	-0.9	-24.4	-3.3	-2.1	-20.5	-1.0	-0.4	-16.4

【参考資料2】

「500人以上規模事業所」の全数調査(本系列)の実施状況と「500人以上規模抽出調査系列」の参考提供

○背景

調査計画において、500人以上規模の事業所を全数調査することとしていたところ、東京都の事業所(一部産業)では、抽出調査を行っていた。これを調査計画どおりに全数調査とすべく、必要な事業所分(約1,000事業所)に係る調査を厚生労働省が直轄により令和元年6月分調査から実施している。

○調査結果

令和元年6月分速報から、東京都500人以上規模の事業所について、全数調査とした系列(本系列)とこれまでの抽出調査のままの系列の実数、指数、前年同月比を産業別などで作成している。なお、産業、規模別の詳細なデータは、政府統計の総合窓口(e-Stat)に掲載されている。
(<https://www.e-stat.go.jp/SGI/estat/NewList.do?tid=000001011791>)

「500人以上規模の事業所」について、抽出調査から全数調査に変更するイメージ図

【東京都500人以上規模の調査対象事業所の推移】

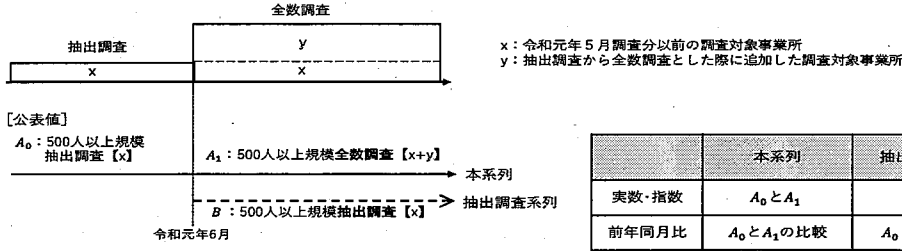

本系列と抽出調査系列の比較

(調査産業計、5人以上)

区分	就業形態計				一般労働者				パートタイム労働者			
	前年比(差)		前年比(差)		前年比(差)		前年比(差)		前年比(差)		前年比(差)	
種別	本系列	抽出調査系列	本系列	抽出調査系列	本系列	抽出調査系列	本系列	抽出調査系列	本系列	抽出調査系列	本系列	抽出調査系列
月間現金給与額	円	円	%	%	円	円	%	%	円	円	%	%
現金給与総額	274,825	274,432	-0.7	-0.8	355,107	354,859	-0.7	-0.8	95,434	95,346	-3.6	-3.6
きまって支給する給与	264,393	263,918	-0.9	-1.1	340,553	340,171	-1.1	-1.2	94,212	94,126	-4.0	-4.1
所定内給与	246,532	246,109	0.1	-0.1	315,809	315,478	0.0	-0.1	91,731	91,646	-3.4	-3.5
(時間当たり給与)	—	—	—	—	—	—	—	—	1,226	1,225	6.4	6.3
所定外給与	17,861	17,809	-12.8	-13.1	24,744	24,693	-12.8	-13.0	2,481	2,480	-23.5	-23.5
特別に支払われた給与	10,432	10,514	8.5	9.3	14,554	14,688	6.4	7.4	1,222	1,220	65.6	65.3
実質賃金	—	—	-0.8	-0.9	—	—	-0.7	-0.8	—	—	-3.6	-3.6
現金給与総額	—	—	-1.0	-1.2	—	—	-1.2	-1.3	—	—	-4.1	-4.2
きまって支給する給与	—	—	—	—	—	—	—	—	—	—	—	—
月間実労働時間数等	時間	時間	%	%	時間	時間	%	%	時間	時間	%	%
総実労働時間	137.8	137.8	-3.9	-3.9	165.2	165.3	-2.9	-2.8	76.6	76.6	-9.9	-9.9
所定内労働時間	128.8	128.8	-2.6	-2.6	153.0	153.1	-1.3	-1.2	74.8	74.8	-9.2	-9.2
所定外労働時間	9.0	9.0	-18.9	-18.9	12.2	12.2	-18.7	-18.7	1.8	1.8	-33.3	-33.3
出勤日数	日	日	日	日	日	日	日	日	日	日	日	日
出勤日数	18.0	18.0	-0.5	-0.5	20.0	20.0	-0.3	-0.3	13.5	13.5	-1.1	-1.1
常用雇用	千人	千人	%	%	千人	千人	%	%	千人	千人	%	%
本調査期間末	51,292	51,278	1.5	1.5	35,628	35,581	2.3	2.1	15,664	15,696	-0.4	-0.2
パートタイム労働者比率	%	%	ポイント	ポイント	%	%	ポイント	ポイント	%	%	ポイント	ポイント
パートタイム労働者比率	30.54	30.61	-0.55	-0.48	—	—	—	—	—	—	—	—

本系列と抽出調査系列の差分

区分	就業形態計		一般労働者		パートタイム労働者	
	前年比(差)		前年比(差)		前年比(差)	
種別	本系列	抽出調査系列	本系列	抽出調査系列	本系列	抽出調査系列
月間現金給与額	円	ポイント	円	ポイント	円	ポイント
現金給与総額	393	0.1	248	0.1	88	0.0
きまって支給する給与	475	0.2	382	0.1	86	0.1
所定内給与	423	0.2	331	0.1	85	0.1
(時間当たり給与)	—	—	—	—	1	0.1
所定外給与	52	0.3	51	0.2	1	0.0
特別に支払われた給与	-82	-0.8	-134	-1.0	2	0.3
実質賃金	—	0.1	—	0.1	—	0.0
現金給与総額	—	0.2	—	0.1	—	0.1
きまって支給する給与	—	—	—	—	—	—
月間実労働時間数等	時間	ポイント	時間	ポイント	時間	ポイント
総実労働時間	0.0	0.0	-0.1	-0.1	0.0	0.0
所定内労働時間	0.0	0.0	-0.1	-0.1	0.0	0.0
所定外労働時間	0.0	0.0	0.0	0.0	0.0	0.0
出勤日数	日	日	日	日	日	日
出勤日数	0.0	0.0	0.0	0.0	0.0	0.0
常用雇用	千人	ポイント	千人	ポイント	千人	ポイント
本調査期間末	14	0.0	47	0.2	-32	-0.2
パートタイム労働者比率	ポイント	ポイント	ポイント	ポイント	ポイント	ポイント
パートタイム労働者比率	-0.07	-0.07	—	—	—	—

注1: 令和元年6月分速報から、「500人以上規模の事業所」について全数調査による値に変更している。
 注2: 平成30年11月分速報から、平成24年以降において東京都の「500人以上規模の事業所」についても再集計した値(再集計値)に変更しており、従来の公表値とは接続しないことに注意。
 注3: 前年比(差)は、単位が%のものは前年同月比、ポイント又は日のものは前年同月差である。
 注4: 今回の本系列の調査対象事業所数は31,181事業所、回答事業所数は23,845事業所、回収率は76.5%であった。
 注5: 今回の抽出調査系列の調査対象事業所数は30,417事業所、回答事業所数は23,365事業所、回収率は76.8%であった。

本系列と抽出調査系列の伸び率の比較

前年比 (%)、前年差 (ポイント) の推移 (調査産業計、事業所規模5人以上)	金										労働時間			常用雇用		
	現金給与総額					特別に支払われた					実労働時間			消費价格指数		
	一般	パート	所定内	所定外	特別に支払われた	一般	パート	所定内	所定外	特別に支払われた	総実労働時間	所定内労働時間	所定外労働時間	消費价格指数	パートタイム労働者比率	
本系列 (再掲)	%	%	%	%	%	%	%	%	%	%	%	%	%	%	ポイント	
令和元年6月	0.4	1.3	-0.2	0.6	-0.1	0.7	2.7	-1.0	1.1	2.1	-0.5	0.8	-3.3	-2.7	-1.8	1.8
7月	-1.0	-0.5	0.0	0.6	0.1	0.5	2.8	0.1	-3.3	-2.6	-1.7	0.6	-0.8	-0.9	-0.1	2.0
8月	-0.1	0.5	0.2	0.8	0.1	0.7	3.3	0.1	-4.8	-3.9	-0.5	0.3	-3.0	-2.0	-1.1	1.9
9月	0.5	0.9	0.3	0.7	0.3	0.8	3.2	-0.2	9.1	9.4	0.2	0.3	-0.6	0.0	-1.9	2.2
10月	0.0	0.4	0.2	0.7	0.2	0.6	3.2	-0.1	-8.5	-8.3	-0.4	0.3	-2.3	-2.4	-1.8	2.2
11月	0.1	0.7	-0.2	0.4	0.0	0.5	3.2	-2.0	3.6	4.1	-0.6	0.6	-3.7	-2.7	-2.3	2.3
12月	-0.2	0.3	0.1	0.5	0.3	0.6	2.9	-2.3	-0.4	0.2	-1.1	0.9	-0.4	-2.7	-1.8	2.1
2年1月	1.0	1.0	0.7	0.6	0.9	0.8	2.8	-1.5	9.5	9.5	0.2	0.8	0.8	-1.9	2.1	1.9
2月	0.7	0.7	0.5	0.2	0.6	0.4	2.8	-1.8	28.9	30.3	0.2	0.5	-1.6	-1.4	-3.8	1.9
3月	0.1	0.0	0.0	-0.1	0.4	0.4	3.1	-4.0	0.5	0.1	-0.3	0.5	-1.2	-0.8	-3.2	1.9
4月	-0.6	-0.6	-0.9	-1.1	0.0	0.0	6.0	-12.2	10.6	8.3	-0.7	0.1	-3.7	-2.4	-18.9	1.5
4月	-0.7	-0.7	-0.9	-1.1	0.0	0.0	6.4	-12.8	8.5	6.4	-0.8	0.1	-3.9	-2.6	-18.9	1.5
抽出調査系列	%	%	%	%	%	%	%	%	%	%	%	%	%	%	%	ポイント
令和元年6月	0.0	1.0	-0.5	0.5	-0.3	0.5	2.7	-1.0	0.6	1.7	-0.9	0.8	-3.4	-3.8	-1.8	1.7
7月	-1.1	-0.5	-0.2	0.3	-0.2	0.3	2.6	0.1	-3.1	-2.3	-1.8	0.6	-0.7	-0.9	0.0	1.9
8月	-0.5	0.2	0.1	0.6	-0.1	0.5	3.3	0.0	-6.5	-5.5	-0.8	0.3	-3.0	-2.0	-0.0	1.9
9月	0.1	0.6	0.1	0.5	0.1	0.6	2.3	-0.3	2.5	2.7	-0.1	0.3	-0.6	0.0	-2.2	2.2
10月	-0.2	0.1	0.1	0.5	0.1	0.5	3.1	-0.2	-10.7	-10.5	-0.5	0.3	-2.3	-2.4	-1.1	2.3
11月	-0.3	0.2	-0.4	0.2	-0.2	0.3	3.1	-2.3	-0.2	0.3	-1.0	0.6	-3.7	-3.7	-2.3	2.3
12月	-0.4	0.1	-0.1	0.3	0.1	0.4	2.8	-2.4	-0.7	-0.1	-1.3	0.9	-0.4	-2.7	-1.8	2.1
2年1月	0.9	1.0	0.5	0.5	0.7	0.7	2.7	-2.0	11.6	11.9	0.1	0.8	0.8	-1.9	1.4	1.9
2月	0.5	0.4	0.4	0.0	0.3	0.2	2.6	-2.3	25.0	26.4	0.0	0.5	-1.6	-1.4	-3.8	1.8
3月	-0.1	0.0	-0.2	-0.2	0.2	0.2	3.1	-4.5	1.3	1.0	-0.6	0.5	-1.2	-0.8	-6.5	1.8
4月	-0.7	-0.7	-1.1	-1.2	-0.1	-0.1	5.6	-12.4	11.8	9.6	-0.8	0.1	-3.7	-2.4	-18.9	1.4
4月	-0.8	-0.8	-1.1	-1.2	-0.1	-0.1	6.3	-13.1	9.3	7.4	-0.9	0.1	-3.9	-2.6	-18.9	1.5
本系列と抽出調査系列との差分	ポイント	ポイント	ポイント	ポイント	ポイント	ポイント	ポイント	ポイント	ポイント	ポイント	ポイント	ポイント	ポイント	ポイント	ポイント	ポイント
令和元年6月	0.4	0.3	0.3	0.1	0.2	0.2	0.0	0.0	0.5	0.4	0.4	0.0	0.1	0.0	0.0	0.1
7月	0.1	0.0	0.2	0.3	0.3	0.2	0.2	0.0	-0.2	-0.3	0.1	0.0	0.0	0.0	-0.1	0.1
8月	0.4	0.3	0.3	0.2	0.2	0.2	0.0	0.1	1.7	1.6	0.3	0.0	0.1	0.0	-0.5	0.0
9月	0.4	0.3	0.2	0.2	0.2	0.2	0.1	0.1	6.6	6.7	0.3	0.0	0.0	0.0	0.3	0.0
10月	0.2	0.3	0.1	0.2	0.1	0.1	0.1	0.1	2.2	2.2	0.1	0.0	0.0	0.0	-0.4	-0.1
11月	0.4	0.5	0.2	0.2	0.2	0.2	0.2	0.1	3.8	3.8	0.4	0.0	0.0	0.0	0.0	0.0
12月	0.2	0.2	0.2	0.2	0.2	0.2	0.1	0.1	0.3	0.3	0.2	0.0	0.0	0.0	0.0	0.0
2年1月	0.1	0.0	0.2	0.1	0.2	0.1	0.1	0.5	-2.1	-2.4	0.1	0.0	0.0	0.0	0.0	0.0
2月	0.2	0.3	0.3	0.2	0.3	0.2	0.2	0.2	0.5	0.5	0.2	0.0	0.0	0.0	0.0	0.1
3月	0.2	0.0	0.2	0.1	0.2	0.2	0.0	0.5	-0.8	-0.9	0.3	0.0	0.0	0.0	-0.8	0.1
4月	0.1	0.1	0.2	0.1	0.1	0.1	0.4	0.2	-1.2	-1.3	0.1	0.0	0.0	0.0	0.7	0.1
4月	0.1	0.1	0.2	0.1	0.2	0.1	0.1	0.3	-0.8	-1.0	0.1	0.0	0.0	0.0	0.0	0.0

注1：令和元年6月分速報から「500人以上規模事業所」を全数調査による値に変更している。
 注2：平成30年11月分速報から、平成24年以降において東京都「500人以上規模の事業所」についても再集計した値（再集計値）に変更しており、従来の公表値とは継続しないことに注意。
 注3：パート時間当りは、所定内給与（パートタイム労働者）を所定内労働時間（パートタイム労働者）で除して算出している。
 注4：実賃金（総額）は、現金給与総額を消費价格指数（持家の帰属家賃を除く総額）で除して算出している。
 注5：消費价格指数は、総務省で公表している消費价格指数（持家の帰属家賃を除く総額）を参考に掲載している。（平成29年1月分以降は平成27年基準）。
 注6：季節調整値（季節値）は、前年差（ポイント）の推移となっている。
 注7：パートタイム労働者比率は、前年差（ポイント）の推移となっている。
 注8：rは速報から速報時に改訂（revised）された値を表す。

【参考資料3】

従来の公表値の参考提供

平成30年11月分確報から、掲載する数値を、従来公表してきた値から、平成24年以降において東京都の「500人以上規模の事業所」についても復元して再集計した値（再集計値）に変更しましたが、時系列比較の観点から、従来の公表値に接続する従来の方法で集計した値を引き続き参考提供いたします。

ご利用の際には、平成16年から平成29年までの間、東京都の「500人以上規模の事業所」について復元が行われていない数値であること、令和元年6月以降は東京都の「500人以上規模の事業所」について全数調査による数値であることにご注意ください。
※復元とは、抽出調査を行った際に行うべき統計的処理で母集団の調査結果として扱うための計算。

（賃金、調査産業計、5人以上）

年月	現金給与総額			きまって支給する給与			所定内給与			所定外給与		特別給与	
	実数	指数	前年 同月比	実数	指数	前年 同月比	実数	指数	前年 同月比	実数	前年 同月比	実数	前年 同月比
	円	%	%	円	%	%	円	%	%	円	%	円	%
平成30年 5月	275,504	87.9	2.1	263,171	101.5	1.4	243,766	101.7	1.3	19,405	2.0	12,333	18.2
6月	447,188	142.7	3.3	265,078	102.3	1.3	245,386	102.4	1.1	19,692	3.5	182,110	6.3
7月	376,615	120.2	1.6	264,321	102.0	1.1	244,840	102.2	1.0	19,481	1.6	112,294	2.8
8月	276,122	88.1	0.8	262,838	101.4	1.3	243,620	101.7	1.4	19,218	1.3	13,284	-8.2
9月	269,654	86.0	0.8	262,816	101.4	0.7	243,790	101.7	0.7	19,026	0.3	6,838	8.2
10月	271,311	86.6	1.5	264,855	102.2	1.5	244,801	102.2	1.5	20,054	1.7	6,456	2.3
11月	284,181	90.7	2.3	265,408	102.4	1.6	244,802	102.2	1.6	20,606	1.3	18,773	14.0
12月	561,909	179.3	1.8	264,240	101.9	0.8	244,015	101.8	0.9	20,225	-0.3	297,669	2.7
31年 1月	270,993	86.5	-0.7	258,442	99.7	-0.7	239,303	99.9	-0.6	19,139	-1.1	12,551	-1.3
2月	263,518	84.1	-0.7	260,104	100.3	-0.2	240,469	100.3	-0.2	19,635	-0.2	3,414	-29.9
3月	280,379	89.4	-1.4	261,963	101.1	-0.7	241,945	101.0	-0.7	20,018	-1.6	18,416	-9.7
4月	275,368	87.9	-0.5	265,801	102.5	-0.3	245,409	102.4	-0.2	20,392	-1.9	9,567	-5.2
令和元年 5月	274,081	87.4	-0.6	261,749	101.0	-0.5	242,152	101.0	-0.7	19,597	1.0	12,332	0.0
6月	448,263	143.0	0.2	264,328	102.0	-0.3	244,843	102.2	-0.2	19,485	-1.1	183,935	1.0
7月	372,974	119.0	-1.0	264,428	102.0	0.0	244,926	102.2	0.0	19,502	0.1	108,546	-3.3
8月	275,738	88.0	-0.1	263,137	101.5	0.1	243,905	101.8	0.1	19,232	0.1	12,601	-5.1
9月	270,951	86.4	0.5	263,433	101.6	0.2	244,455	102.0	0.3	18,978	-0.3	7,518	9.9
10月	271,168	86.5	-0.1	265,257	102.3	0.1	245,240	102.3	0.1	20,017	-0.2	5,911	-8.4
11月	284,169	90.7	0.0	264,857	102.2	-0.2	244,669	102.1	-0.1	20,188	-2.0	19,312	2.9
12月	561,288	179.1	-0.1	264,498	102.0	0.1	244,727	102.1	0.3	19,771	-2.2	296,790	-0.3
2年 1月	274,231	87.5	1.2	260,530	100.5	0.8	241,672	100.8	0.9	18,858	-1.5	13,701	9.2
2月	265,747	84.8	0.8	261,401	100.8	0.5	242,121	101.0	0.7	19,280	-1.8	4,346	27.3
3月	280,733	89.6	0.2	262,179	101.1	0.0	242,980	101.4	0.4	19,199	-4.1	18,554	0.7
4月	273,731	87.3	-0.7	263,344	101.6	-0.9	245,586	102.5	0.1	17,758	-12.9	10,387	8.6

（労働時間、調査産業計、5人以上）

年月	総実労働時間			所定内労働時間			所定外労働時間		
	実数	指数	前年 同月比	実数	指数	前年 同月比	実数	指数	前年 同月比
	時間	%	%	時間	%	%	時間	%	%
平成30年 5月	140.8	97.4	0.7	130.1	97.5	0.8	10.7	97.3	0.9
6月	147.7	102.2	-1.0	136.9	102.5	-1.2	10.8	98.2	0.9
7月	145.3	100.6	-0.4	134.7	100.9	-0.3	10.6	96.4	-1.8
8月	140.0	96.9	0.6	129.9	97.3	0.7	10.1	91.8	-1.9
9月	139.1	96.3	-3.4	128.6	96.3	-3.4	10.5	95.5	-3.6
10月	144.0	99.7	-0.3	133.0	99.6	-0.3	11.0	100.0	-0.9
11月	147.6	102.1	1.3	136.4	102.2	1.6	11.2	101.8	-0.9
12月	141.1	97.6	-2.2	130.2	97.5	-2.0	10.9	99.1	-4.3
31年 1月	130.3	90.2	-2.6	120.1	90.0	-2.6	10.2	92.7	-1.9
2月	137.8	95.4	-0.8	127.1	95.2	-0.8	10.7	97.3	-0.9
3月	138.9	96.1	-2.7	128.0	95.9	-2.5	10.9	99.1	-3.5
4月	143.6	99.4	-1.8	132.4	99.2	-1.8	11.2	101.8	-1.7
令和元年 5月	134.7	93.2	-4.3	124.2	93.0	-4.6	10.5	95.5	-1.8
6月	142.7	98.8	-3.3	132.2	99.0	-3.4	10.5	95.5	-2.7
7月	144.1	99.7	-0.9	133.6	100.1	-0.8	10.5	95.5	-0.9
8月	135.8	94.0	-3.0	125.9	94.3	-3.1	9.9	90.0	-2.0
9月	138.3	95.7	-0.6	127.8	95.7	-0.6	10.5	95.5	0.0
10月	140.6	97.3	-2.4	129.8	97.2	-2.4	10.8	98.2	-1.8
11月	142.1	98.3	-3.7	131.3	98.4	-3.7	10.8	98.2	-3.5
12月	140.3	97.1	-0.5	129.7	97.2	-0.3	10.6	96.4	-2.7
2年 1月	131.4	90.9	0.8	121.4	90.9	1.0	10.0	90.9	-1.9
2月	135.8	94.0	-1.5	125.4	93.9	-1.4	10.4	94.5	-2.9
3月	137.0	94.8	-1.4	126.8	95.0	-0.9	10.2	92.7	-6.5
4月	137.9	95.4	-4.0	128.9	96.6	-2.6	9.0	81.8	-19.6

注1：平成30年1月以降は、東京都の「500人以上規模の事業所」についても復元が行われている。
注2：令和元年6月以降は、東京都の「500人以上規模の事業所」について全数調査による値である。

【参考資料4】

本系列、抽出調査系列及び従来の公表値に係る留意点

1) 本系列について

東京都の「500人以上規模の事業所」について、
・平成24年以降令和元年5月までの期間において、統計的処理である復元を行って再集計
・令和元年6月以降の期間において、全数調査して集計した値。3) と比べて、実際の調査において採用した抽出率に基づいて復元しているため、統計処理的にはより有効な母集団推計となっている。

更に詳細なデータは政府統計の総合窓口 (e-Stat)

(<https://www.e-stat.go.jp/stat-search/files?page=1&toukei=00450071&tstat=000001011791>)

を参照してください。

2) 抽出調査系列について (【参考資料2】)

東京都の「500人以上規模の事業所」について、令和元年6月以降の期間において、令和元年5月以前と同様の抽出調査として統計的処理である復元を行って集計した値。

令和元年6月以降、東京都の「500人以上規模の事業所」を全数調査としたことに伴い数値に差異が生じる可能性があることから、当面の間、提供していく。

更に詳細なデータは政府統計の総合窓口 (e-Stat)

(<https://www.e-stat.go.jp/stat-search/files?page=1&toukei=00450071&tstat=000001011791>)

を参照してください。

3) 従来の公表値について (【参考資料3】)

東京都の「500人以上規模の事業所」について、本来全数調査を行うべきところ抽出調査を行い、平成16年から平成29年までの間、抽出調査の場合に行う必要のある統計的処理である復元を行わずに集計した値。なお、平成30年1月以降は復元を行い、令和元年6月以降は全数調査による値。

時系列比較の観点から引き続き提供していく。

更に詳細なデータは政府統計の総合窓口 (e-Stat)

(<https://www.e-stat.go.jp/stat-search/files?page=1&toukei=00450071&tstat=000001011791>)

を参照してください。

毎月勤労統計調査（通称「まいきん」）

の調査結果は、広い分野で利用されています！

まいきんはいろいろ役立つ情報源

- ★ 労働災害の休業補償、労働保険の保険給付額の改定で使用
- ★ 失業給付の額の算定に使用
- ★ 内閣府の「月例経済報告」（閣議報告）や「景気動向指数」に使われる景気判断資料
- ★ 民間企業の経営判断や賃金など労働条件決定の際の資料
- ★ 民事事件、交通事故などの逸失利益補償額の算定資料

賃金、労働時間、
雇用の毎月の動きが
わかります！

鳥取県の賃金・労働時間及び雇用の動き
対前年増減率の推移（調査産業計 事業所規模5人以上）

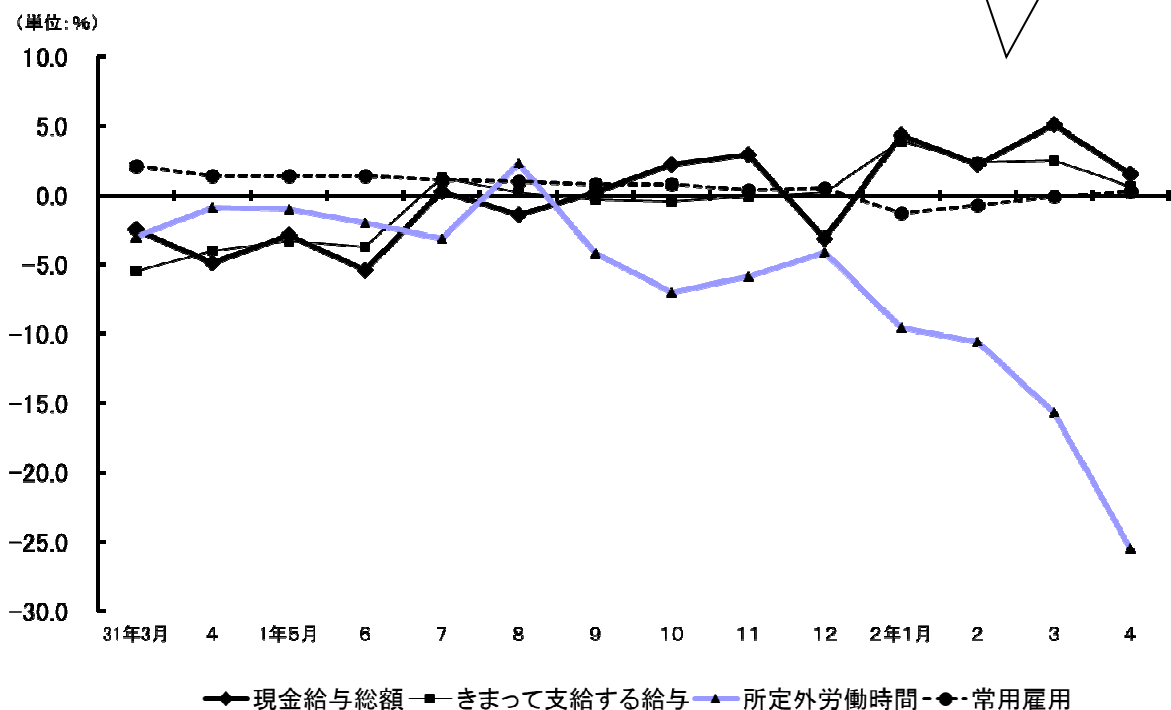

毎月勤労統計調査についてのご理解とご協力をよろしくお願いいたします。

毎月勤労統計調査についての問合せ先

鳥取県令和新时代創造本部統計課経済統計担当

〒680-8570 鳥取市東町1-220 電話 (0857) 26-7107

ホームページアドレス

<https://www.pref.tottori.lg.jp/toukei/maikin/>

メールアドレス toukei@pref.tottori.lg.jp