



政府統計



令和2年5月分

賃金、労働時間及び雇用の動き

毎月勤労統計調査地方調査月報

T O T T O R I

鳥取県令和新时代創造本部統計課

(令和2年7月31日公表)

毎月勤労統計調査地方調査の説明

令和2年1月分からの変更点

- ・本系列では、経済構造の変化に伴う動きも反映された賃金等の指標であり、時系列比較も可能です。ただし、調査対象事業所のサンプル入替え時や、ベンチマーク更新（基準とする事業所規模・産業別の労働者構成割合の見直し）の際には、一時的な断層が発生しますので、時系列比較を行う際には留意が必要です。
- ・鳥取県では、令和2年1月分の調査で対象事業所（事業所規模5人以上）のうち約3割の入替を行いました。この影響を除去した短期的な賃金等の動向をみるために、本県における共通事業所（注参照）の前年同月比を参考系列として公表することとしました。（月報P28参照）
 - （注1）共通事業所とは「前年同月分」及び「当月分」とともに集計対象となった調査対象事業所のことです。平成30年から部分入替え方式の導入に伴い、常に一部の調査事業所が前年も調査対象となっていることから共通事業所に限定した集計が可能となりました。
 - （注2）共通事業所集計では、同一事業所の平均賃金などの変化をみるためのものであり、労働者数の変化の影響を除くため、前年同月も当月の労働者数をもとに月々の平均賃金などを計算しています。
 - （注3）共通事業所のみを用いて集計を行っているため、本系列（全ての調査対象事業所のデータを用いて作成した集計）に比べ、サンプルサイズが小さくなることに留意が必要です。

1 調査の目的

この調査は、統計法に基づく基幹統計であって、給与、出勤日数、労働時間及び雇用について、鳥取県における毎月の変動を明らかにすることを目的としている。

2 調査の対象

この調査は、日本標準産業分類に定める「鉱業、採石業、砂利採取業」、「建設業」、「製造業」、「電気・ガス・熱供給・水道業」、「情報通信業」、「運輸業、郵便業」、「卸売業、小売業」、「金融業、保険業」、「不動産業、物品賃貸業」、「学術研究、専門・技術サービス業」、「宿泊業、飲食サービス業」、「生活関連サービス業、娯楽業（その他の生活関連サービス業のうち家事サービス業を除く）」、「教育、学習支援業」、「医療、福祉」、「複合サービス事業」、「サービス業（他に分類されないもの）」（外国公務を除く）において、常時5人以上の常用労働者を雇用する事業所の中から抽出された454事業所（うち、30人以上は214事業所）について行っている。

※今回の調査対象事業所数は454事業所、回収事業所数は409事業所、回収率は90.1であった。

3 調査事項の定義

（1）現金給与額

所得税、社会保険料、組合費、貯金等を差し引く前の総額のことである。

「現金給与総額」とは、「きまって支給する給与（定期給与）」と「特別に支払われた給与（特別給与）」の合計額である。

「きまって支給する給与（定期給与）」とは、労働契約、労働協約、あるいは事業所の給与規則等によってあらかじめ定められている支給条件、算定方法によって支給された給与のことで、「超過労働給与」を含む。

「所定外給与（超過労働給与）」とは、所定の労働時間を超える労働、休日労働、深夜労働に対して支給される給与のことである。

「所定内給与」とは、「きまって支給する給与」から「超過労働給与」を除いたものである。

「特別に支払われた給与（特別給与）」とは、あらかじめ定められた契約や規則等によらないで一時的又は突発的理由に基づいて労働者に現実に支払われた給与、新しい協約により過去にさかのぼって算定された給与の追給額、3か月を超える期間ごとに算定される住宅手当や通勤手当等、並びに賞与のことである。

（2）出勤日数

労働者が実際に出勤した日数のことである。事業所に出勤しない日は有給でも出勤日にならないが1日のうち1時間でも就業すれば出勤日となる。

（3）実労働時間

労働者が実際に労働した時間数のことであって、休憩時間は除かれる。ただし運輸関係労働者等の手待ち時間は含める。なお、本来の職務外として行われる当宿直の時間数は含めない。

「総実労働時間数」とは、「所定内労働時間数」と「所定外労働時間数」の合計である。

「所定内労働時間数」とは、事業所の就業規則で定められた正規の始業時刻と終業時刻の間の休憩時間を除いた実労働時間数のことである。

「所定外労働時間数」とは、早出、残業、臨時の呼出、休日出勤などの実労働時間数のことである。

（4）常用労働者

期間を定めずに又は1か月を超える期間をきめて雇われている者のことである。

1日の労働時間の長短は問わず、いわゆるパートタイマー等も含む。

「パートタイム労働者」とは、常用労働者のうち、1日の労働時間又は1週の労働日数が短い者のことである。

「パートタイム労働者比率」は、常用労働者に占めるパートタイム労働者の割合のことである。

（5）入職率・離職率

採用（解雇、退職）、出向及び同一企業内の他の事業所からの（への）転勤によって当事業所に入った（を離れた）常用労働者を、前月末常用労働者数で除した値である。

4 調査結果の算定

この結果は、調査事業所からの報告をもとにして事業所規模5人以上の県内すべての事業所に対応するよう推計したものである。事業所規模5人以上の集計には、事業所規模30人以上の事業所も含まれている。

5 利用上の注意

- (1) 前年比などの増減率は、調査事業所の抽出替えに伴うギャップ修正をした指数により算出しており、実数で算出した場合と必ずしも一致しない。
- (2) 鉱業、採石業、砂利採取業及び不動産業、物品賃貸業は調査対象事業所が少ないため非公表とするが、調査産業計には含まれる。
- (3) 電気・ガス・熱供給・水道業は「電気・ガス業」、学術研究、専門・技術サービス業は「学術研究等」、宿泊業、飲食サービス業は「飲食サービス業等」、生活関連サービス業、娯楽業は「生活関連サービス等」、サービス業（他に分類されないもの）は「その他のサービス業」と表示する。
- (4) 表5-1～3の「○その他」の一括集計に含まれる産業は次のとおりである。
 - 「Eその他」の一括集計に含まれる産業は、「家具・装備品」「化学、石油・石炭」「ゴム製品」「窯業・土石製品」「非鉄金属製造業」「はん用機械器具」「生産用機械器具」「業務用機械器具」「その他の製造業」である。
 - 「Mその他」の一括集計に含まれる産業は、「飲食店」「持ち帰り・配達飲食サービス業」である。
 - 「Pその他」の一括集計に含まれる産業は、「保健衛生」「社会保険・社会福祉・介護事業」である。
 - 「Rその他」の一括集計に含まれる産業は、「廃棄物処理業」「自動車整備業」「機械等修理業」「職業紹介・労働者派遣業」「政治・経済・文化団体」「宗教」「その他のサービス業」である。
- (5) 実質賃金指数については、次の算式によって作成している。

$$\text{各月の実質賃金指数} = \frac{\text{各月の名目賃金指数}}{\text{各月の消費者物価指数（持家の帰属家賃を除く総合）}} \times 100$$

6 毎月勤労統計調査地方調査の表章産業の変更について

- (1) 毎月勤労統計調査地方調査においては、平成22年1月分から、平成19年11月改訂の日本標準産業分類（以下「新産業分類」という。）に基づく集計結果を公表している。
 - 「調査産業計」、「建設業」、「製造業」、「電気・ガス・熱供給・水道業」、「情報通信業」、「運輸業、郵便業」、「卸売業、小売業」、「金融業、保険業」、「教育、学習支援業」、「医療、福祉」、「複合サービス事業」については、日本標準産業分類（平成14年3月改訂）（以下「旧産業分類」という。）に基づいて公表している平成21年以前の集計結果と接続させているが、「学術研究、専門・技術サービス業」、「宿泊業、飲食サービス業」、「生活関連サービス業、娯楽業」、「サービス業（他に分類されないもの）」については平成21年以前の旧産業分類に基づく集計結果と接続していない。
- (2) 平成29年1月公表時から平成25年10月に改定された日本標準産業分類に基づくものとしている。ただし、表章産業の名称に変更はなく、平成28年以前の結果と単純に接続させる扱いとしている。
 - （注）表章産業の範囲は、「0819 幼保連携型認定こども園」の新設に伴い、「0 教育、学習支援業」、「P 医療、福祉」、「P85 社会保障・社会福祉・介護事業」の範囲に違いが生じるが、影響は大きくないものと考えられる。

7 基準年の変更に伴う指数の改訂について

平成29年1月分公表時から、各指数の基準年を平成22年（2010年）から平成27年（2015年）に更新した。平成28年12月分までの指数については、平成29年1月分以降と比較できるように、平成27年平均が100となるものに遡及改訂した。なお、平成28年12月分までの増減率については遡及改訂していない。改訂後の指数で計算したものと一致しないことがある。基準年の変更に伴う指数の改訂とは、指数の基準年を西暦年の末尾が0又は5の付く年に変更する改訂のことをいい、5年ごとに行うものである（指数の基準時に関する統計基準（平成22年3月31日総務省告示第112号）に基づく）。

8 指数のギャップ修正について

調査事業所のうち30人以上の抽出方法は、従来の2～3年に一度行う総入替え方式から、毎年1月分調査時に行う部分入替え方式に平成30年から変更した。賃金、労働時間指数とその増減率は、総入替え方式のときに行っていた過去に遡った改訂はしない。常用雇用指数とその増減率は、労働者数推計のベンチマークを平成30年1月分で更新したことに伴い、平成30年1月分公表時に過去に遡って改訂した。

9 「全国調査結果」の数値の取扱いについて

厚生労働省が毎月公表する全国調査結果の公表値において、令和元年6月分速報から、「500人以上規模の事業所」について全数調査による値に変更されたことに伴い、本県の令和元年6月分月報に掲載する全国調査結果も変更しております。なお平成30年11月分確報から、従来公表されてきた値が、平成24年以降において東京都の「500人以上規模の事業所」について復元して再集計された値（再集計値）に変更されており、本県の平成30年11月分月報に掲載する全国調査結果も再集計値に変更していますので、平成30年10月分以前の公表値とは接続しないことにご注意ください。

目 次

調査結果の概要（令和2年5月分）		1
統 計 表		
表 1 - 1	現金給与総額	3
表 1 - 2	〃 産業、就業形態別	3
表 2 - 1	労働時間	4
表 2 - 2	〃 産業、就業形態別	4
表 3 - 1	労働者数	5
表 3 - 2	〃 産業、就業形態別	5
表 4	事業所規模別の賃金、労働時間及び労働者数（調査産業計）	6
時系列表 1	パートタイム労働者比率及びパートタイム労働者の時間当たり給与	6
表 5 - 1 ～ 3	産業別現金給与額、労働時間及び労働者数	7
指 数 表		
第 1 - 1 表	名目賃金指数（現金給与総額 事業所規模 5人以上）	10
	〃 （ 〃 30人以上）	11
第 1 - 2 表	〃 （きまって支給する給与 事業所規模 5人以上）	12
	〃 （ 〃 30人以上）	13
第 1 - 3 表	〃 （所 定 内 給 与 事業所規模 5人以上）	14
	〃 （ 〃 30人以上）	15
第 2 - 1 表	実質賃金指数（現金給与総額 事業所規模 5人以上）	16
	〃 （ 〃 30人以上）	17
第 2 - 2 表	〃 （きまって支給する給与 事業所規模 5人以上）	18
	〃 （ 〃 30人以上）	19
第 3 - 1 表	労働時間指数（総実労働時間 事業所規模 5人以上）	20
	〃 （ 〃 30人以上）	21
第 3 - 2 表	〃 （所 定 内 労 働 時 間 事業所規模 5人以上）	22
	〃 （ 〃 30人以上）	23
第 3 - 3 表	〃 （所 定 外 労 働 時 間 事業所規模 5人以上）	24
	〃 （ 〃 30人以上）	25
第 4 表	常用雇用指数（事業所規模 5人以上）	26
	〃 （ 〃 30人以上）	27
	共通事業所による前年同月比の参考提供について	28
全 国 結 果		
	令和2年5月分結果	29

調査結果の概要（令和2年5月分）

1 賃金 — 現金給与総額は227,314円（規模5人以上・調査産業計） —

5月の現金給与総額は、規模5人以上で227,314円となった。その名目賃金指数は80.5で前年に比べ1.1%減（うち規模30人以上では249,697円、その名目賃金指数は80.4で前年に比べ1.8%減）となった。

またその実質賃金指数は78.3で前年に比べ0.9%減（うち規模30人以上では78.2で前年に比べ1.5%減）となった。

現金給与総額のうち、きまって支給する給与は221,320円となった。その名目賃金指数は93.6で前年に比べ1.7%減（うち規模30人以上では240,798円、その名目賃金指数は93.7で前年に比べ2.4%減）となった。

また、所定内給与は210,130円、その名目賃金指数は94.4で前年に比べ0.2%増（うち規模30人以上では226,657円、その名目賃金指数は94.4で前年同月と同水準）となった。

特別に支払われた給与は5,994円（うち規模30人以上では8,899円）となった。

規模5人以上の現金給与総額を就業形態別にみると、一般労働者は277,126円（うち規模30人以上では291,236円）となり、パートタイム労働者は87,542円（うち規模30人以上では95,814円）となった。

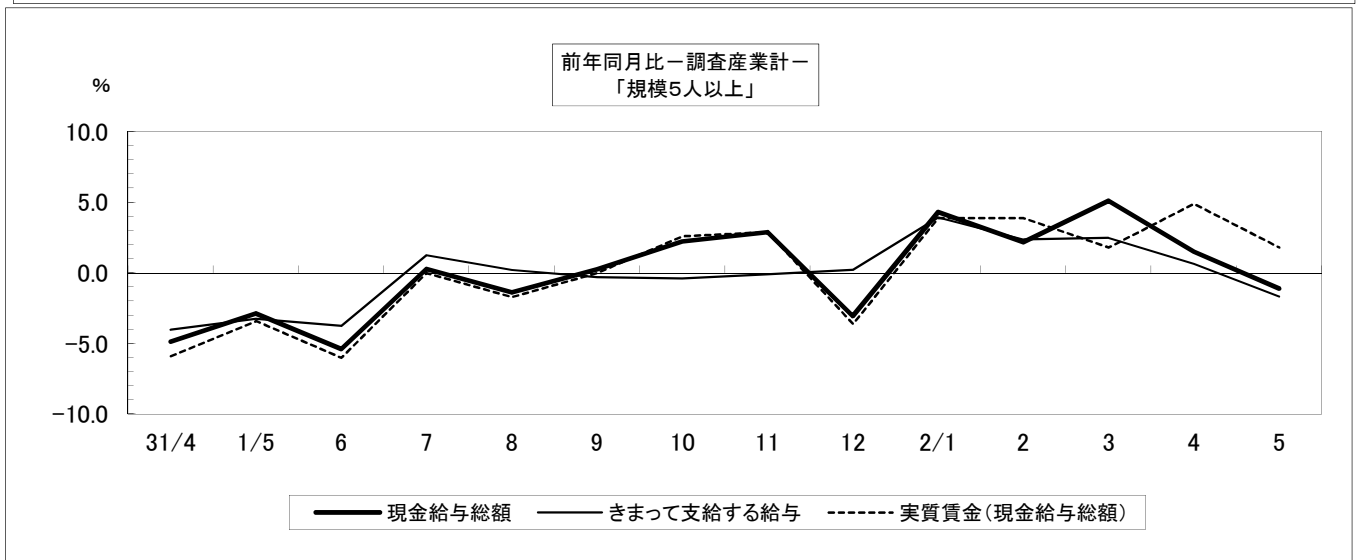
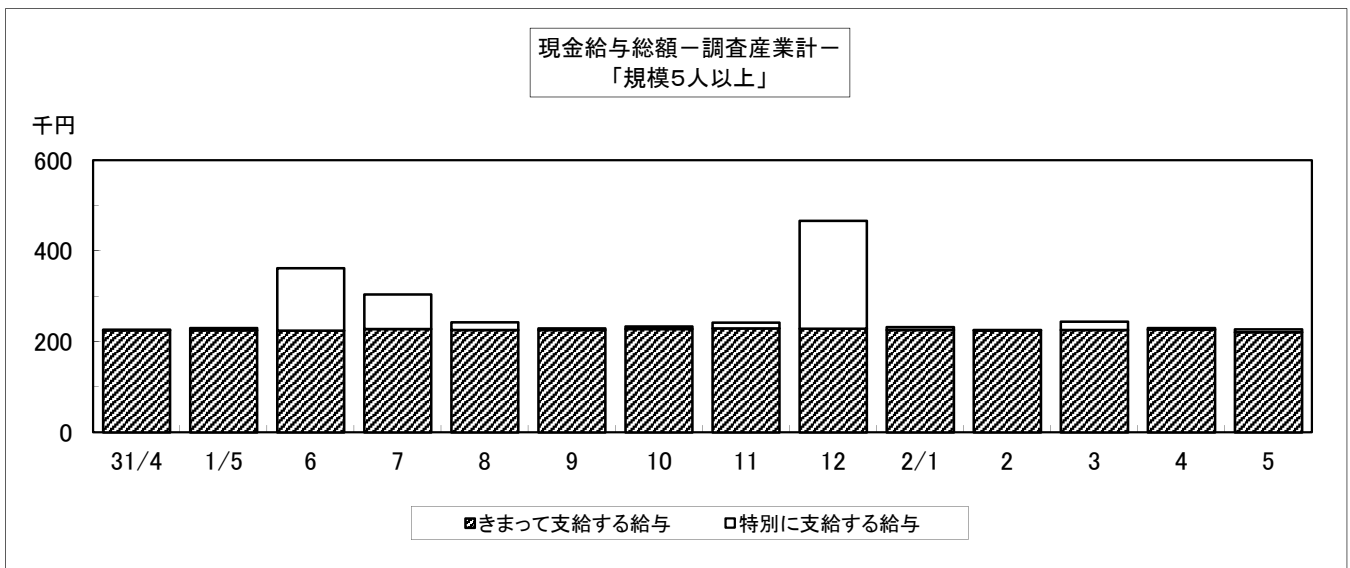

2 労働時間 — 総実労働時間は129.0時間（規模5人以上・調査産業計） —

5月の総実労働時間は、規模5人以上で129.0時間となった。その労働時間指数は84.5で前年に比べ8.0%減（うち規模30人以上では134.0時間、その労働時間指数は87.4で前年に比べ9.5%減）となった。

総実労働時間のうち、所定内労働時間は122.9時間となった。その労働時間指数は85.4で前年に比べ5.6%減（うち規模30人以上では126.9時間、労働時間指数は88.1前年に比べ6.7%減）となった。

また、所定外労働時間は6.1時間、その労働時間指数は69.3で前年に比べ39.0%減（うち規模30人以上では7.1時間、その労働時間指数は75.5で前年に比べ42.3%減）となった。

規模5人以上の総実労働時間を就業形態別にみると、一般労働者は147.5時間（うち規模30人以上では147.9時間）となり、パートタイム労働者は77.0時間（うち規模30人以上では82.1時間）となった。

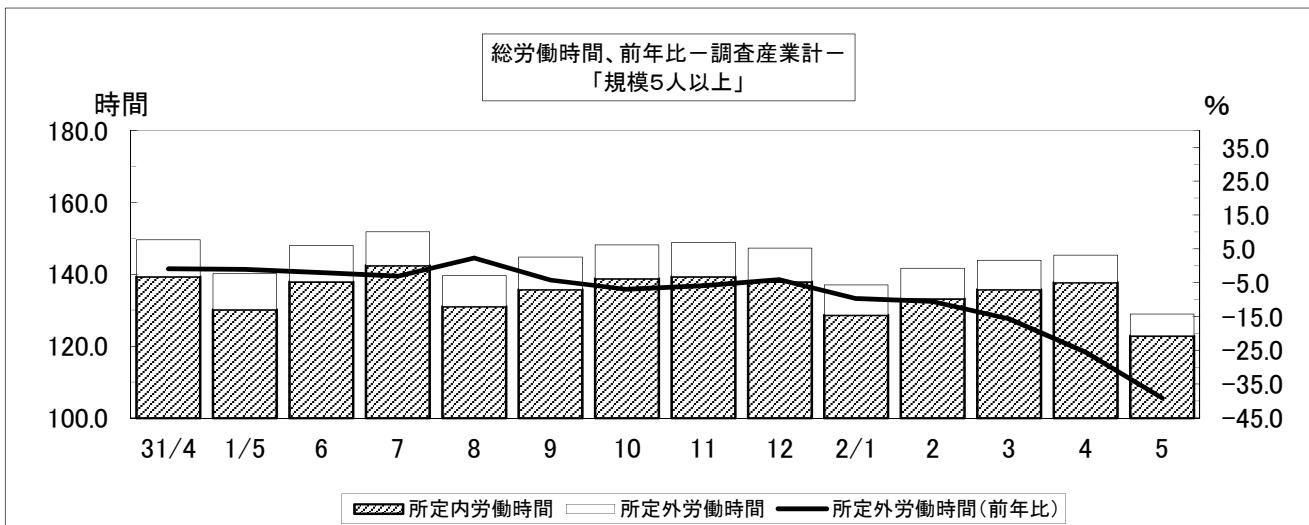

3 常用雇用 — 常用雇用者数は179,358人（規模5人以上・調査産業計） —

5月末の常用労働者数は規模5人以上で179,358人となった。その常用雇用指数は100.1で前年に比べ0.4%減（うち規模30人以上では95,384人、常用雇用指数は101.4で前年に比べ1.2%増）となった。

また、規模5人以上の常用労働者のパートタイム労働者比率は26.1%で前年に比べ1.6ポイント減（うち規模30人以上では21.2%で前年に比べ1.6ポイント減）となった。



表1-1 現金給与額 (令和2年5月分)

(事業所規模5人以上)

区 分	現金給与総額		きまって支給する給与		Aのうち所定内給与		特別に支払われた給与	
	A+B	前年 同月比	A	前年 同月比		前年 同月比	B	前年 同月差
	円	%	円	%	円	%	円	円
調査産業計	227,314	-1.1	221,320	-1.7	210,130	0.2	5,994	1,006
建設業	283,633	21.8	253,078	8.8	246,211	9.2	30,555	30,404
製造業	229,298	-6.4	224,134	-3.7	212,323	-0.8	5,164	-7,024
電気・ガス業	323,342	-11.5	323,342	-11.5	302,808	-8.0	0	0
情報通信業	288,512	5.5	287,767	6.3	275,174	7.8	745	-1,876
運輸業, 郵便業	242,003	-6.8	237,793	-8.1	210,839	-3.1	4,210	3,165
卸売業, 小売業	193,221	-2.1	189,077	-3.9	180,153	-4.4	4,144	3,456
金融業, 保険業	328,829	2.6	274,451	1.2	267,445	1.8	54,378	4,880
学術研究等	311,192	6.1	310,667	6.0	302,571	8.0	525	204
飲食サービス業等	86,549	-25.8	86,188	-26.1	85,354	-22.6	361	299
生活関連サービス等	160,544	26.7	160,479	26.7	155,764	27.8	65	65
教育, 学習支援業	313,641	-1.5	306,419	-0.3	301,760	-0.3	7,222	-3,919
医療, 福祉	237,771	-1.7	236,442	-2.3	221,086	0.9	1,329	1,329
複合サービス事業	228,380	-11.2	226,786	-11.6	222,420	-9.4	1,594	808
その他のサービス業	192,195	2.8	191,501	2.7	180,756	3.5	694	198

(うち事業所規模30人以上)

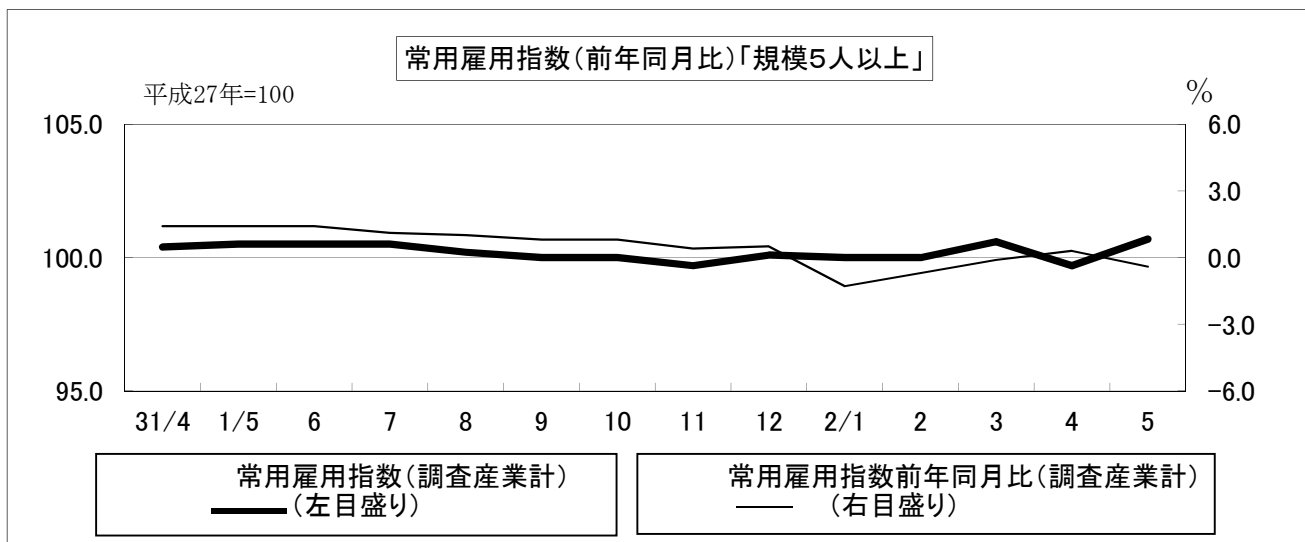
調査産業計	249,697	-1.8	240,798	-2.4	226,657	0.0	8,899	1,186
建設業	387,978	41.1	274,677	-0.1	264,564	1.8	113,301	113,301
製造業	248,345	-4.9	242,483	-1.9	229,480	0.9	5,862	-8,313
電気・ガス業	344,988	-8.0	344,988	-8.0	318,880	-5.4	0	0
情報通信業	294,227	-4.6	294,227	-2.9	278,563	-2.0	0	-4,902
運輸業, 郵便業	238,563	-6.3	232,496	-8.8	207,418	-4.9	6,067	6,067
卸売業, 小売業	190,711	14.9	189,001	14.0	178,580	16.2	1,710	1,556
金融業, 保険業	359,983	-3.4	254,490	-7.6	252,552	-7.3	105,493	7,941
学術研究等	333,350	3.6	331,193	3.3	315,408	1.0	2,157	917
飲食サービス業等	104,119	-10.6	104,119	-10.4	102,700	-3.5	0	-231
生活関連サービス等	129,280	-11.0	129,280	-11.0	124,180	-7.0	0	0
教育, 学習支援業	342,788	-3.6	331,992	-1.8	326,178	-1.6	10,796	-6,727
医療, 福祉	260,158	-7.4	260,152	-7.4	239,377	-4.8	6	6
複合サービス事業	x	x	x	x	x	x	x	x
その他のサービス業	183,558	5.3	182,390	5.2	170,981	7.2	1,168	320

(注) 調査対象事業所又は調査票提出事業所が少ない業種は「X」又は非公表としている。以下、同様とする。

表1-2 現金給与額 産業、就業形態別 (令和2年5月分)

(事業所規模5人以上)

区 分	現金給与総額		きまって支給する給与		Aのうち所定内給与		特別に支払われた給与	
	A+B	前年 同月比	A	前年 同月比		前年 同月比	B	前年 同月差
	円	%	円	%	円	%	円	円
一般労働者								
調査産業計	277,126	-1.9	269,393	-2.2	254,639	-0.3	7,733	896
製造業	253,438	-6.1	247,576	-3.2	233,919	-0.3	5,862	-8,327
卸売業, 小売業	268,933	3.2	263,707	1.5	249,094	0.5	5,226	4,161
医療, 福祉	277,418	-5.2	275,961	-5.8	256,730	-2.8	1,457	1,457
パートタイム労働者								
調査産業計	87,542	-5.8	86,429	-6.9	85,240	-5.1	1,113	969
製造業	86,066	-10.8	85,038	-11.5	84,181	-8.1	1,028	689
卸売業, 小売業	91,822	0.1	89,127	-2.8	87,821	-1.8	2,695	2,638
医療, 福祉	96,503	-3.8	95,628	-4.7	94,081	-0.6	875	875
(うち事業所規模30人以上)								
一般労働者								
調査産業計	291,236	-3.0	280,113	-3.5	262,611	-1.0	11,123	1,213
製造業	264,892	-5.5	258,495	-2.2	244,262	0.4	6,397	-9,513
卸売業, 小売業	263,642	3.0	261,865	2.5	244,098	5.3	1,777	1,431
医療, 福祉	290,608	-7.0	290,605	-6.9	266,069	-4.4	3	3
パートタイム労働者								
調査産業計	95,814	-4.3	95,155	-4.6	93,464	-1.7	659	382
製造業	94,204	-13.8	93,320	-14.4	91,773	-9.3	884	510
卸売業, 小売業	98,357	4.7	96,733	3.0	95,615	4.8	1,624	1,624
医療, 福祉	110,152	-10.2	110,131	-10.3	107,886	-6.0	21	21

表2-1 労働時間 (令和2年5月分)

(事業所規模5人以上)

区 分	出 勤		総実労働時間		所定内労働時間		所定外労働時間	
	日 数	前 年 同月差	A + B	前 年 同月比	A	前 年 同月比	B	前 年 同月比
	日	日	時間	%	時間	%	時間	%
調査産業計	16.9	-1.2	129.0	-8.0	122.9	-5.6	6.1	-39.0
建設業	18.9	0.9	142.5	5.4	137.8	5.9	4.7	-6.1
製造業	16.8	-1.5	133.1	-11.4	126.5	-8.9	6.6	-42.7
電気・ガス業	16.6	-0.6	131.0	-5.5	126.9	-1.4	4.1	-58.1
情報通信業	18.8	0.7	152.0	3.5	145.6	5.4	6.4	-26.4
運輸業, 郵便業	18.2	-1.7	146.8	-14.7	134.9	-6.6	11.9	-56.9
卸売業, 小売業	17.5	-0.4	126.7	-3.1	121.4	-3.0	5.3	-5.3
金融業, 保険業	16.1	-1.6	120.4	-8.9	117.2	-6.6	3.2	-52.2
学術研究等	17.8	0.4	143.1	1.8	136.0	3.5	7.1	-22.8
飲食サービス業等	9.4	-7.3	57.5	-46.4	56.6	-44.6	0.9	-82.4
生活関連サービス等	14.6	-3.2	107.4	-9.3	104.6	-7.7	2.8	-42.8
教育, 学習支援業	17.1	0.2	140.4	-5.7	124.3	0.8	16.1	-36.9
医療, 福祉	17.8	-0.6	135.2	-4.9	131.3	-2.8	3.9	-44.3
複合サービス事業	18.4	-0.5	142.3	-3.9	139.5	-1.9	2.8	-51.7
その他のサービス業	17.1	-1.4	134.1	-6.6	126.3	-5.6	7.8	-19.6
(うち事業所規模30人以上)								
調査産業計	17.2	-1.2	134.0	-9.5	126.9	-6.7	7.1	-42.3
建設業	19.2	2.7	154.0	16.2	149.0	18.9	5.0	-30.6
製造業	17.4	-1.0	138.9	-10.0	131.9	-7.2	7.0	-42.2
電気・ガス業	16.3	-0.9	128.5	-6.6	123.3	-3.6	5.2	-45.9
情報通信業	19.6	1.1	157.4	4.9	149.7	6.2	7.7	-15.3
運輸業, 郵便業	17.9	-2.1	142.5	-18.6	132.8	-10.8	9.7	-62.9
卸売業, 小売業	17.9	-0.7	127.8	-2.8	121.5	-1.2	6.3	-25.0
金融業, 保険業	17.6	-0.8	125.1	-3.0	123.4	-2.3	1.7	-34.7
学術研究等	16.9	-0.6	136.9	-4.8	130.1	0.0	6.8	-50.4
飲食サービス業等	8.7	-8.2	46.7	-58.9	46.0	-56.6	0.7	-90.4
生活関連サービス等	12.7	-4.2	91.0	-21.6	89.7	-17.2	1.3	-83.3
教育, 学習支援業	16.8	-0.9	141.7	-10.5	123.0	-5.7	18.7	-32.7
医療, 福祉	18.1	-0.5	141.6	-6.9	137.2	-4.5	4.4	-47.0
複合サービス事業	x	x	x	x	x	x	x	x
その他のサービス業	15.8	-2.4	124.6	-13.1	115.4	-12.3	9.2	-22.0

表2-2 労働時間 産業、就業形態別 (令和2年5月分)

(事業所規模5人以上)

区 分	出 勤		総実労働時間		所定内労働時間		所定外労働時間	
	日 数	前 年 同月差	A + B	前 年 同月比	A	前 年 同月比	B	前 年 同月比
一般労働者	日	日	時間	%	時間	%	時間	%
調査産業計	18.2	-0.8	147.5	-7.2	139.5	-4.5	8.0	-37.5
製造業	17.5	-1.1	142.0	-9.5	134.5	-6.9	7.5	-40.4
卸売業, 小売業	19.3	0.8	154.4	2.5	146.2	2.8	8.2	0.0
医療, 福祉	18.6	-0.9	149.9	-6.8	145.1	-5.1	4.8	-40.7
パートタイム労働者	日	日	時間	%	時間	%	時間	%
調査産業計	13.3	-2.3	77.0	-15.7	76.0	-14.4	1.0	-61.5
製造業	13.1	-3.7	79.7	-27.9	78.9	-25.2	0.8	-84.3
卸売業, 小売業	15.2	-1.6	89.5	-8.7	88.1	-8.8	1.4	7.9
医療, 福祉	14.7	-0.6	82.4	-8.1	81.8	-4.5	0.6	-85.4
(うち事業所規模30人以上)								
一般労働者	日	日	時間	%	時間	%	時間	%
調査産業計	18.0	-1.0	147.9	-9.2	139.2	-5.9	8.7	-41.6
製造業	17.7	-0.8	143.9	-8.9	136.3	-6.2	7.6	-39.7
卸売業, 小売業	18.3	-0.9	149.8	-9.4	139.3	-5.9	10.5	-39.3
医療, 福祉	18.8	-0.6	152.3	-7.0	147.1	-5.0	5.2	-43.4
パートタイム労働者	日	日	時間	%	時間	%	時間	%
調査産業計	14.2	-2.2	82.1	-16.4	81.1	-14.5	1.0	-70.6
製造業	14.6	-3.3	92.2	-26.8	90.7	-22.5	1.5	-83.1
卸売業, 小売業	17.4	-0.7	100.1	-4.1	99.0	-4.0	1.1	-15.4
医療, 福祉	14.8	0.1	89.2	-3.4	88.5	-0.1	0.7	-81.6

表3-1 労働者数 (令和2年5月分)

(事業所規模5人以上)

区分	常用		パートタイム		入職率		離職率	
	労働者数	前年同月比	労働者比率	前年同月差	前年同月差	前年同月差	前年同月差	
調査産業計	179,358	-0.4	26.1	-1.6	1.41	-0.25	1.99	0.43
建設業	10,968	2.4	6.5	-10.1	1.35	0.95	2.04	-0.26
製造業	31,312	0.0	14.2	-0.1	0.72	-0.27	1.16	-0.21
電気・ガス業	1,185	-4.0	9.8	0.2	0.00	0.00	0.00	0.00
情報通信業	2,697	-6.6	6.3	-6.1	0.73	-0.48	2.76	1.21
運輸業, 郵便業	10,127	-3.1	17.0	-0.1	0.41	-1.28	1.06	-0.43
卸売業, 小売業	30,869	-0.4	42.2	4.7	2.05	0.16	3.40	1.64
金融業, 保険業	4,469	-9.9	3.5	-5.7	1.87	-0.02	0.00	-2.31
学術研究等	3,356	3.1	13.0	-5.5	0.45	-0.25	0.00	-1.13
飲食サービス業等	11,937	-10.2	76.1	8.3	1.78	-0.82	4.62	3.26
生活関連サービス等	4,567	-1.0	44.2	-18.2	0.00	-4.34	2.39	1.87
教育, 学習支援業	13,193	5.7	25.0	-1.8	1.90	-0.03	0.28	-0.18
医療, 福祉	40,907	3.8	21.8	-4.6	1.26	-0.50	1.59	-0.13
複合サービス事業	1,760	-12.9	4.0	-2.5	8.70	4.66	6.67	4.70
その他のサービス業	10,438	-2.2	21.3	-0.2	1.68	0.45	1.93	-0.27
(うち事業所規模30人以上)								
調査産業計	95,384	1.2	21.2	-1.6	1.24	-0.22	1.47	0.15
建設業	2,694	3.0	0.9	0.1	0.63	0.14	0.63	-0.40
製造業	23,931	3.5	9.5	-1.7	0.70	-0.19	1.19	0.31
電気・ガス業	932	-5.1	12.4	1.0	0.00	0.00	0.00	0.00
情報通信業	1,316	4.3	7.9	4.0	1.51	-1.31	2.11	0.82
運輸業, 郵便業	7,045	-1.5	20.8	2.5	0.60	-1.52	0.74	-0.33
卸売業, 小売業	10,585	-3.7	43.8	-11.7	0.86	-0.56	1.70	0.45
金融業, 保険業	2,301	-9.0	2.8	0.3	1.63	-0.16	0.00	-1.35
学術研究等	817	3.5	2.4	-6.6	0.62	0.24	0.00	-0.38
飲食サービス業等	3,429	-4.2	74.8	4.5	4.09	0.26	3.89	0.79
生活関連サービス等	1,651	1.1	68.6	-4.8	0.00	-2.48	2.08	0.66
教育, 学習支援業	8,672	10.3	20.8	1.2	1.78	1.48	0.43	0.06
医療, 福祉	25,218	2.7	16.7	0.1	1.37	-0.48	1.62	0.11
複合サービス事業	x	x	x	x	x	x	x	x
その他のサービス業	6,186	-0.4	24.8	0.2	1.72	0.52	2.47	-0.56

表3-2 労働者数 産業、就業形態別 (令和2年5月分)

(事業所規模5人以上)

区分	常用		パートタイム		入職率		離職率	
	労働者数	前年同月比	労働者比率	前年同月差	前年同月差	前年同月差	前年同月差	
一般労働者								
調査産業計	132,586	1.9	1.11	0.16	1.39	0.44		
製造業	26,861	0.1	0.78	-0.08	0.80	-0.11		
卸売業, 小売業	17,848	-7.9	1.16	0.58	1.15	0.45		
医療, 福祉	31,996	10.3	1.48	0.05	1.47	0.21		
パートタイム労働者								
調査産業計	46,772	-6.1	2.24	-1.30	3.65	0.49		
製造業	4,451	-0.6	0.35	-1.35	3.22	-0.88		
卸売業, 小売業	13,021	11.8	3.22	-0.85	6.35	2.82		
医療, 福祉	8,911	-14.3	0.49	-2.20	1.99	-1.02		
(うち事業所規模30人以上)								
一般労働者								
調査産業計	75,192	3.3	0.92	-0.10	0.96	-0.02		
製造業	21,652	5.5	0.71	-0.10	0.85	-0.01		
卸売業, 小売業	5,950	21.8	1.03	-0.69	0.62	-0.65		
医療, 福祉	21,010	2.7	1.44	0.27	1.24	0.13		
パートタイム労働者								
調査産業計	20,192	-6.2	2.43	-0.52	3.33	0.85		
製造業	2,279	-12.0	0.67	-0.85	4.26	3.25		
卸売業, 小売業	4,635	-23.9	0.65	-0.53	3.06	1.83		
医療, 福祉	4,208	3.1	1.02	-4.29	3.43	-0.09		

(注) 1) パートタイム労働者比率は、常用労働者に占めるパートタイム労働者の割合。

2) 入職(離職)率は、前月末労働者に対する入職(離職)の割合。

表4 事業所規模別の賃金、労働時間及び労働者数
(調査産業計) (令和2年5月分)

規 模	現金給与	きまって	所 定 内	特 別 に	総 実	所定内	所定外	前 調 査	増 加	減 少	本 調 査
	総 額	支給する	給 与	支 払 わ れ	労 働	労 働	労 働	期 間 末			
	円	円	円	円	時間	時間	時間	人	人	人	人
5～29人											
計	201,986	199,279	191,428	2,707	123.4	118.3	5.1	84,807	1,359	2,192	83,974
男	242,611	239,427		3,184	137.0	129.7	7.3	40,010	451	672	39,789
女	165,553	163,274		2,279	111.2	108.1	3.1	44,797	908	1,520	44,185
30～99人											
計	234,478	225,109	216,146	9,369	130.7	123.2	7.5	52,656	609	816	52,449
男	276,885	261,140		15,745	141.9	132.1	9.8	28,274	268	344	28,198
女	185,235	183,271		1,964	117.8	112.9	4.9	24,382	341	472	24,251
100人以上											
計	268,324	260,000	239,521	8,324	137.8	131.3	6.5	42,941	581	587	42,935
男	315,187	307,293		7,894	143.2	134.5	8.7	21,219	192	241	21,170
女	222,645	213,902		8,743	132.6	128.2	4.4	21,722	389	346	21,765

時系列表1 パートタイム労働者比率及びパートタイム労働者の時間当たり給与 (調査産業計)

年 月	パートタイム労働者比率				パートタイム労働者の時間当たり給与			
	事業所規模5人以上		うち規模30人以上		事業所規模5人以上		うち規模30人以上	
		前年差		前年差		前年比		前年比
	% ポイント		% ポイント		円	%	円	%
平成28年	21.4	-0.3	19.0	0.1	991	3.7	1,043	3.2
29年	22.1	0.7	18.6	-0.4	1,021	3.0	1,054	1.1
30年	26.2	4.1	22.0	3.4	963	-5.7	958	-9.1
令和元年	27.5	1.3	23.0	1.0	998	3.6	1,007	5.1
平成31年4月	27.7	2.2	23.0	0.9	997	5.3	995	5.4
令和元年5月	27.7	2.5	22.8	1.0	1,012	3.8	1,003	3.5
6月	27.7	2.4	22.9	1.5	1,005	4.7	1,003	5.7
7月	27.0	-0.3	22.9	1.4	983	2.9	1,000	5.5
8月	26.7	-0.4	22.9	1.4	995	2.5	1,006	3.3
9月	26.6	0.8	22.5	1.2	993	3.5	1,021	7.5
10月	27.0	0.8	22.8	1.2	998	4.2	1,018	6.8
11月	26.9	0.3	22.8	0.6	1,008	4.3	1,041	8.2
12月	27.2	0.3	23.2	0.9	1,017	5.0	1,026	6.1
令和2年1月	26.5	-2.7	22.4	-0.8	1,024	3.0	1,080	11.0
2月	26.7	-2.0	22.1	-1.5	1,038	5.1	1,093	10.7
3月	26.6	-1.5	22.1	-1.4	1,025	3.2	1,076	7.5
4月	26.4	-1.3	21.4	-1.6	1,040	4.3	1,075	8.0
5月	26.1	-1.6	21.2	-1.6	1,122	10.9	1,152	14.9

(注) 時間当たり給与は、所定内給与を所定内労働時間で除し四捨五入により算出している。

表5-1 産業別現金給与額 (令和2年5月分)

(単位:円)

産 業	計					男			女		
	現金給与	きまって	所定内	所定外	特別に	現金給与	きまって	特別に	現金給与	きまって	特別に
	総額	支給する	給与	給与	支払われ	総額	支給する	支払われ	総額	支給する	支払われ
(事業所規模5人以上)											
調査産業計	227,314	221,320	210,130	11,190	5,994	270,664	262,392	8,272	184,548	180,801	3,747
建設業	283,633	253,078	246,211	6,867	30,555	289,891	256,253	33,638	246,681	234,333	12,348
製造業	229,298	224,134	212,323	11,811	5,164	280,093	273,725	6,368	156,226	152,793	3,433
電気・ガス業	323,342	323,342	302,808	20,534	0	331,711	331,711	0	259,321	259,321	0
情報通信業	288,512	287,767	275,174	12,593	745	307,309	306,569	740	243,917	243,158	759
運輸業, 郵便業	242,003	237,793	210,839	26,954	4,210	254,866	250,027	4,839	176,236	175,240	996
卸売業, 小売業	193,221	189,077	180,153	8,924	4,144	256,004	250,834	5,170	140,831	137,542	3,289
金融業, 保険業	328,829	274,451	267,445	7,006	54,378	546,941	415,287	131,654	275,649	240,112	35,537
学術研究等	311,192	310,667	302,571	8,096	525	347,463	346,758	705	217,983	217,921	62
飲食サービス業等	86,549	86,188	85,354	834	361	90,226	90,226	0	84,309	83,729	580
生活関連サービス等	160,544	160,479	155,764	4,715	65	222,280	222,273	7	115,806	115,699	107
教育, 学習支援業	313,641	306,419	301,760	4,659	7,222	379,100	372,101	6,999	260,233	252,830	7,403
医療, 福祉	237,771	236,442	221,086	15,356	1,329	281,415	279,246	2,169	221,015	220,008	1,007
複合サービス事業	228,380	226,786	222,420	4,366	1,594	256,747	254,556	2,191	205,709	204,593	1,116
その他のサービス業	192,195	191,501	180,756	10,745	694	212,685	211,925	760	150,678	150,118	560
食料品・たばこ業	175,926	173,045	165,949	7,096	2,881	243,417	240,580	2,837	131,447	128,538	2,909
繊維工業	173,493	172,823	171,951	872	670	224,807	224,807	0	162,117	161,298	819
木材・木製品	234,163	234,163	210,612	23,551	0	237,332	237,332	0	202,938	202,938	0
パルプ・紙	311,504	309,591	281,278	28,313	1,913	337,003	334,750	2,253	180,162	180,000	162
印刷・同関連業	227,063	226,561	218,582	7,979	502	247,877	247,476	401	173,809	173,048	761
プラスチック製品	334,798	214,012	184,649	29,363	120,786	419,332	259,614	159,718	180,902	130,992	49,910
鉄鋼	257,011	257,011	231,599	25,412	0	262,292	262,292	0	190,945	190,945	0
金属製品製造業	207,796	207,796	198,257	9,539	0	227,093	227,093	0	140,839	140,839	0
電子・デバイス	272,739	269,897	254,347	15,550	2,842	349,178	348,126	1,052	167,500	162,195	5,305
電気機械器具	258,620	258,233	244,166	14,067	387	296,476	295,987	489	183,782	183,598	184
情報通信機械器具	x	x	x	x	x	x	x	x	x	x	x
輸送用機械器具	227,711	224,593	216,680	7,913	3,118	235,108	232,102	3,006	180,193	176,352	3,841
Eその他	234,319	234,175	225,248	8,927	144	251,926	251,761	165	179,507	179,429	78
卸売業	251,168	250,434	238,335	12,099	734	291,768	291,649	119	181,894	180,111	1,783
小売業	172,658	167,303	159,506	7,797	5,355	235,621	227,573	8,048	131,966	128,352	3,614
宿泊業	102,712	102,712	101,388	1,324	0	138,388	138,388	0	83,065	83,065	0
Mその他	81,465	80,991	80,312	679	474	76,284	76,284	0	84,721	83,949	772
医療業	275,184	275,180	248,815	26,365	4	352,303	352,303	0	245,633	245,628	5
Pその他	209,451	207,118	200,096	7,022	2,333	227,887	224,080	3,807	202,362	200,596	1,766
他の事業サービス	168,899	167,722	153,401	14,321	1,177	185,655	184,236	1,419	141,591	140,809	782
Rその他	223,245	223,194	217,214	5,980	51	243,025	243,004	21	168,119	167,985	134
(うち事業所規模30人以上)											
調査産業計	249,697	240,798	226,657	14,141	8,899	293,308	280,929	12,379	202,895	197,731	5,164
建設業	387,978	274,677	264,564	10,113	113,301	401,349	278,714	122,635	275,836	240,819	35,017
製造業	248,345	242,483	229,480	13,003	5,862	296,209	288,803	7,406	170,977	167,610	3,367
電気・ガス業	344,988	344,988	318,880	26,108	0	359,751	359,751	0	259,321	259,321	0
情報通信業	294,227	294,227	278,563	15,664	0	332,958	332,958	0	202,868	202,868	0
運輸業, 郵便業	238,563	232,496	207,418	25,078	6,067	252,166	245,058	7,108	176,354	175,046	1,308
卸売業, 小売業	190,711	189,001	178,580	10,421	1,710	260,356	259,387	969	139,238	136,981	2,257
金融業, 保険業	359,983	254,490	252,552	1,938	105,493	751,045	406,840	344,205	293,419	228,558	64,861
学術研究等	333,350	331,193	315,408	15,785	2,157	367,902	364,934	2,968	251,612	251,372	240
飲食サービス業等	104,119	104,119	102,700	1,419	0	130,598	130,598	0	86,396	86,396	0
生活関連サービス等	129,280	129,280	124,180	5,100	0	170,298	170,298	0	90,995	90,995	0
教育, 学習支援業	342,788	331,992	326,178	5,814	10,796	386,589	378,176	8,413	288,609	274,865	13,744
医療, 福祉	260,158	260,152	239,377	20,775	6	301,739	301,727	12	241,646	241,642	4
複合サービス事業	x	x	x	x	x	x	x	x	x	x	x
その他のサービス業	183,558	182,390	170,981	11,409	1,168	211,141	209,885	1,256	124,395	123,416	979
食料品・たばこ業	193,210	192,844	183,998	8,846	366	263,188	262,617	571	142,484	142,266	218
繊維工業	173,493	172,823	171,951	872	670	224,807	224,807	0	162,117	161,298	819
木材・木製品	x	x	x	x	x	x	x	x	x	x	x
パルプ・紙	332,961	330,623	296,023	34,600	2,338	347,927	345,399	2,528	177,200	176,833	367
印刷・同関連業	242,647	242,647	237,378	5,269	0	258,068	258,068	0	205,484	205,484	0
プラスチック製品	x	x	x	x	x	x	x	x	x	x	x
鉄鋼	x	x	x	x	x	x	x	x	x	x	x
金属製品製造業	234,048	234,048	229,667	4,381	0	251,796	251,796	0	175,200	175,200	0
電子・デバイス	295,393	292,175	274,610	17,565	3,218	357,865	356,767	1,098	189,755	182,953	6,802
電気機械器具	280,810	280,351	264,211	16,140	459	296,827	296,318	509	230,816	230,513	303
情報通信機械器具	x	x	x	x	x	x	x	x	x	x	x
輸送用機械器具	222,396	218,449	208,434	10,015	3,947	231,070	227,101	3,969	180,193	176,352	3,841
Eその他	249,115	249,097	238,213	10,884	18	257,026	257,005	21	195,422	195,422	0
卸売業	237,373	235,212	212,059	23,153	2,161	285,697	285,334	363	162,638	157,695	4,943
小売業	174,322	172,771	166,822	5,949	1,551	245,381	244,053	1,328	134,188	132,511	1,677
宿泊業	140,222	140,222	139,482	740	0	190,588	190,588	0	107,078	107,078	0
Mその他	69,754	69,754	67,689	2,065	0	74,618	74,618	0	66,446	66,446	0
医療業	285,546	285,542	254,619	30,923	4	342,433	342,433	0	260,668	260,662	6
Pその他	223,709	223,700	217,494	6,206	9	245,037	245,009	28	213,969	213,969	0
他の事業サービス	159,785	158,041	144,362	13,679	1,744	183,601	181,622	1,979	113,826	112,535	1,291
Rその他	227,420	227,316	220,096	7,220	104	257,301	257,258	43	148,608	148,343	265

表5-2 産業別労働時間 (令和2年5月分)

(単位:日,時間)

産 業	計				男				女			
	出 勤	総 実	所定内	所定外	出 勤	総 実	所定内	所定外	出 勤	総 実	所定内	所定外
	日 数	時 間	時 間	時 間	日 数	時 間	時 間	時 間	日 数	時 間	時 間	時 間
(事業所規模5人以上)												
調 査 産 業 計	16.9	129.0	122.9	6.1	17.6	140.0	131.6	8.4	16.2	118.1	114.2	3.9
建 設 業	18.9	142.5	137.8	4.7	18.9	141.9	136.8	5.1	18.9	146.3	143.6	2.7
製 造 業	16.8	133.1	126.5	6.6	17.5	144.0	134.9	9.1	15.9	117.3	114.3	3.0
電 気 ・ ガ ス 業	16.6	131.0	126.9	4.1	16.6	131.3	127.5	3.8	16.2	128.1	121.9	6.2
情 報 通 信 業	18.8	152.0	145.6	6.4	19.0	154.7	147.7	7.0	18.2	145.4	140.6	4.8
運 輸 業 , 郵 便 業	18.2	146.8	134.9	11.9	18.1	149.7	136.4	13.3	18.8	132.1	127.1	5.0
卸 売 業 , 小 売 業	17.5	126.7	121.4	5.3	18.8	144.8	137.0	7.8	16.5	111.5	108.3	3.2
金 融 業 , 保 険 業	16.1	120.4	117.2	3.2	17.8	144.3	137.9	6.4	15.7	114.5	112.1	2.4
学 術 研 究 等	17.8	143.1	136.0	7.1	18.0	146.7	137.7	9.0	17.2	133.8	131.7	2.1
飲 食 サ ー ビ ス 業 等	9.4	57.5	56.6	0.9	9.2	59.6	58.3	1.3	9.5	56.1	55.5	0.6
生 活 関 連 サ ー ビ ス 等	14.6	107.4	104.6	2.8	17.0	129.2	125.4	3.8	12.9	91.7	89.6	2.1
教 育 , 学 習 支 援 業	17.1	140.4	124.3	16.1	17.0	148.9	129.6	19.3	17.1	133.4	119.9	13.5
医 療 , 福 祉	17.8	135.2	131.3	3.9	17.9	141.4	136.6	4.8	17.7	132.7	129.2	3.5
複 合 サ ー ビ ス 事 業	18.4	142.3	139.5	2.8	18.3	141.5	138.9	2.6	18.5	143.0	140.0	3.0
そ の 他 の サ ー ビ ス 業	17.1	134.1	126.3	7.8	17.8	144.0	133.8	10.2	15.8	114.3	111.2	3.1
食 料 品 ・ た ば こ	14.6	112.1	107.0	5.1	15.9	128.7	121.5	7.2	13.7	101.2	97.4	3.8
織 維 工 業	18.4	131.6	130.9	0.7	18.3	130.6	129.9	0.7	18.4	131.8	131.1	0.7
木 材 ・ 木 製 品	20.1	168.3	150.1	18.2	19.9	168.0	148.5	19.5	21.6	170.9	165.0	5.9
パ ル プ ・ 紙	16.3	134.6	120.8	13.8	16.8	139.9	123.4	16.5	14.0	107.5	107.3	0.2
印 刷 ・ 同 関 連 業	18.1	146.2	141.4	4.8	18.3	150.5	145.8	4.7	17.4	135.1	130.1	5.0
プ ラ ス チ ッ ク 製 品	19.8	162.9	145.0	17.9	19.7	176.4	154.1	22.3	19.8	138.2	128.4	9.8
鉄 鋼 製 品 製 造 業	20.2	166.4	155.5	10.9	20.3	168.2	156.4	11.8	19.3	144.5	143.9	0.6
金 属 製 品 製 造 業	16.7	134.0	127.9	6.1	17.3	141.7	134.3	7.4	14.8	107.6	105.7	1.9
電 子 ・ デ バ イ ス	17.1	135.1	129.1	6.0	18.0	149.1	140.5	8.6	16.0	116.0	113.4	2.6
電 気 機 械 器 具	17.3	141.8	134.4	7.4	17.4	146.1	136.8	9.3	17.2	133.4	129.7	3.7
情 報 通 信 機 械 器 具	x	x	x	x	x	x	x	x	x	x	x	x
輸 送 用 機 械 器 具	15.8	132.5	124.4	8.1	15.8	133.8	125.1	8.7	15.3	124.4	119.9	4.5
E そ の 他	18.3	143.0	138.2	4.8	18.2	145.5	139.9	5.6	18.5	135.1	132.9	2.2
卸 売 業	18.2	137.5	132.6	4.9	18.7	142.8	137.4	5.4	17.2	128.6	124.4	4.2
小 売 業	17.3	122.8	117.4	5.4	18.8	146.1	136.8	9.3	16.4	107.7	104.8	2.9
宿 泊 業	6.3	38.2	36.9	1.3	6.5	44.3	41.6	2.7	6.2	34.9	34.4	0.5
M そ の 他	10.4	63.4	62.7	0.7	10.1	64.1	63.2	0.9	10.6	63.1	62.5	0.6
医 療 業	18.3	142.1	137.1	5.0	17.4	141.5	135.0	6.5	18.6	142.4	138.0	4.4
P そ の 他	17.4	129.9	126.8	3.1	18.2	141.4	137.8	3.6	17.0	125.4	122.6	2.8
他 の 事 業 サ ー ビ ス	16.3	127.9	116.7	11.2	17.1	140.8	125.0	15.8	15.1	106.7	103.1	3.6
R そ の 他	18.2	142.5	139.1	3.4	18.6	147.5	143.6	3.9	17.1	128.7	126.6	2.1
(うち事業所規模30人以上)												
調 査 産 業 計	17.2	134.0	126.9	7.1	17.5	142.5	133.2	9.3	16.8	124.8	120.1	4.7
建 設 業	19.2	154.0	149.0	5.0	19.3	154.1	149.2	4.9	18.8	152.6	147.2	5.4
製 造 業	17.4	138.9	131.9	7.0	17.7	146.3	137.1	9.2	16.8	126.8	123.4	3.4
電 気 ・ ガ ス 業	16.3	128.5	123.3	5.2	16.3	128.6	123.6	5.0	16.2	128.1	121.9	6.2
情 報 通 信 業	19.6	157.4	149.7	7.7	20.2	163.6	155.2	8.4	18.2	143.0	136.8	6.2
運 輸 業 , 郵 便 業	17.9	142.5	132.8	9.7	17.8	145.2	134.3	10.9	18.8	130.2	126.1	4.1
卸 売 業 , 小 売 業	17.9	127.8	121.5	6.3	18.9	145.0	135.3	9.7	17.1	115.1	111.3	3.8
金 融 業 , 保 険 業	17.6	125.1	123.4	1.7	20.2	157.2	155.3	1.9	17.2	119.7	118.0	1.7
学 術 研 究 等	16.9	136.9	130.1	6.8	16.8	139.1	130.5	8.6	16.9	131.8	129.3	2.5
飲 食 サ ー ビ ス 業 等	8.7	46.7	46.0	0.7	9.6	54.3	53.3	1.0	8.1	41.8	41.2	0.6
生 活 関 連 サ ー ビ ス 等	12.7	91.0	89.7	1.3	14.5	106.9	105.5	1.4	11.1	76.1	74.9	1.2
教 育 , 学 習 支 援 業	16.8	141.7	123.0	18.7	17.0	149.5	129.1	20.4	16.5	132.1	115.4	16.7
医 療 , 福 祉	18.1	141.6	137.2	4.4	17.9	144.6	139.8	4.8	18.2	140.4	136.1	4.3
複 合 サ ー ビ ス 事 業	x	x	x	x	x	x	x	x	x	x	x	x
そ の 他 の サ ー ビ ス 業	15.8	124.6	115.4	9.2	16.8	138.7	126.6	12.1	13.7	94.1	91.4	2.7
食 料 品 ・ た ば こ	17.2	134.7	128.1	6.6	18.1	149.1	140.4	8.7	16.5	124.2	119.2	5.0
織 維 工 業	18.4	131.6	130.9	0.7	18.3	130.6	129.9	0.7	18.4	131.8	131.1	0.7
木 材 ・ 木 製 品	x	x	x	x	x	x	x	x	x	x	x	x
パ ル プ ・ 紙	16.1	135.4	118.5	16.9	16.8	141.2	122.7	18.5	9.7	75.2	74.8	0.4
印 刷 ・ 同 関 連 業	18.6	145.6	141.3	4.3	19.0	147.6	143.2	4.4	17.9	140.9	136.9	4.0
プ ラ ス チ ッ ク 製 品	x	x	x	x	x	x	x	x	x	x	x	x
鉄 鋼 製 品 製 造 業	x	x	x	x	x	x	x	x	x	x	x	x
金 属 製 品 製 造 業	16.3	130.2	127.6	2.6	16.7	134.6	131.7	2.9	14.8	115.3	114.0	1.3
電 子 ・ デ バ イ ス	17.1	138.7	131.9	6.8	18.1	149.4	140.5	8.9	15.5	120.5	117.2	3.3
電 気 機 械 器 具	17.5	145.6	137.2	8.4	17.4	146.4	137.1	9.3	17.7	143.3	137.5	5.8
情 報 通 信 機 械 器 具	x	x	x	x	x	x	x	x	x	x	x	x
輸 送 用 機 械 器 具	15.7	135.1	124.8	10.3	15.8	137.3	125.8	11.5	15.3	124.4	119.9	4.5
E そ の 他	17.6	141.2	135.8	5.4	17.8	143.6	137.5	6.1	15.9	124.8	124.5	0.3
卸 売 業	18.1	141.8	131.5	10.3	19.5	151.3	139.3	12.0	16.0	127.3	119.6	7.7
小 売 業	17.8	122.9	118.0	4.9	18.5	141.3	132.9	8.4	17.4	112.5	109.5	3.0
宿 泊 業	4.2	25.5	25.4	0.1	6.7	40.6	40.3	0.3	2.6	15.6	15.6	0.0
M そ の 他	13.0	67.0	65.7	1.3	12.4	67.0	65.4	1.6	13.4	67.0	65.9	1.1
医 療 業	18.2	144.1	138.6	5.5	17.4	141.4	135.4	6.0	18.5	145.3	140.0	5.3
P そ の 他	18.0	138.1	135.3	2.8	18.5	148.8	145.8	3.0	17.8	133.2	130.5	2.7
他 の 事 業 サ ー ビ ス	15.2	118.6	107.1	11.5	16.4	137.1	121.1	16.0	12.9	82.8	80.0	2.8
R そ の 他	16.9	135.6	130.7	4.9	17.4	141.4	135.7	5.7	15.7	120.1	117.6	2.5

表5-3 産業別労働者数 (令和2年5月分)

(単位：人，%)

産 業	計						男			女		
	前調査 期間末	増 加	減 少	本調査 期間末	うちパートタイム		本調査 期間末	うちパートタイム		本調査 期間末	うちパートタイム	
					労働者数	比率		労働者数	比率		労働者数	比率
(事業所規模5人以上)												
調査産業計	180,404	2,549	3,595	179,358	46,772	26.1	89,157	13,272	14.9	90,201	33,500	37.1
建設業	11,044	149	225	10,968	710	6.5	9,410	673	7.2	1,558	37	2.4
製造業	31,450	226	364	31,312	4,451	14.2	18,463	732	4.0	12,849	3,719	28.9
電気・ガス業	1,185	0	0	1,185	116	9.8	1,048	86	8.2	137	30	21.9
情報通信業	2,753	20	76	2,697	170	6.3	1,891	68	3.6	806	102	12.7
運輸業，郵便業	10,193	42	108	10,127	1,720	17.0	8,474	1,095	12.9	1,653	625	37.8
卸売業，小売業	31,292	642	1,065	30,869	13,021	42.2	14,028	2,932	20.9	16,841	10,089	59.9
金融業，保険業	4,387	82	0	4,469	156	3.5	871	6	0.7	3,598	150	4.2
学術研究等	3,341	15	0	3,356	437	13.0	2,418	106	4.4	938	331	35.3
飲食サービス業等	12,285	219	567	11,937	9,087	76.1	4,605	3,522	76.5	7,332	5,565	75.9
生活関連サービス等	4,679	0	112	4,567	2,018	44.2	1,940	540	27.8	2,627	1,478	56.3
教育，学習支援業	12,983	247	37	13,193	3,297	25.0	5,889	479	8.1	7,304	2,818	38.6
医療，福祉	41,042	516	651	40,907	8,911	21.8	11,361	1,941	17.1	29,546	6,970	23.6
複合サービス事業	1,725	150	115	1,760	71	4.0	796	0	0.0	964	71	7.4
その他のサービス業	10,464	176	202	10,438	2,226	21.3	6,986	906	13.0	3,452	1,320	38.2
食料品・たばこ業	7,903	62	109	7,856	2,368	30.1	3,125	352	11.3	4,731	2,016	42.6
繊維工業	2,706	42	103	2,645	251	9.5	472	28	5.9	2,173	223	10.3
木材・木製品業	520	2	0	522	62	11.9	474	60	12.7	48	2	4.2
パルプ・紙業	1,671	4	0	1,675	10	0.6	1,403	8	0.6	272	2	0.7
印刷・同関連業	669	0	0	669	35	5.2	481	3	0.6	188	32	17.0
プラスチック製品業	928	14	0	942	165	17.5	607	10	1.6	335	155	46.3
鉄鋼業	743	0	0	743	27	3.6	688	24	3.5	55	3	5.5
金属製品製造業	2,141	5	45	2,101	292	13.9	1,626	92	5.7	475	200	42.1
電子・デバイス	4,776	1	27	4,750	708	14.9	2,749	47	1.7	2,001	661	33.0
電気機械器具	3,920	35	16	3,939	153	3.9	2,614	33	1.3	1,325	120	9.1
情報通信機械器具	x	x	x	x	x	x	x	x	x	x	x	x
輸送用機械器具	1,078	2	5	1,075	24	2.2	930	4	0.4	145	20	13.8
Eその他	3,910	59	56	3,913	355	9.1	2,951	71	2.4	962	284	29.5
卸売業	8,192	72	175	8,089	1,166	14.4	5,057	239	4.7	3,032	927	30.6
小売業	23,100	570	890	22,780	11,855	52.0	8,971	2,693	30.0	13,809	9,162	66.3
宿泊業	2,926	47	104	2,869	1,686	58.8	1,032	455	44.1	1,837	1,231	67.0
Mその他	9,359	172	463	9,068	7,401	81.6	3,573	3,067	85.8	5,495	4,334	78.9
医療業	17,623	286	225	17,684	3,182	18.0	4,899	671	13.7	12,785	2,511	19.6
Pその他	23,419	230	426	23,223	5,729	24.7	6,462	1,270	19.7	16,761	4,459	26.6
他の事業サービス	5,987	101	133	5,955	1,807	30.3	3,687	766	20.8	2,268	1,041	45.9
Rその他	4,477	75	69	4,483	419	9.3	3,299	140	4.2	1,184	279	23.6
(うち事業所規模30人以上)												
調査産業計	95,597	1,190	1,403	95,384	20,192	21.2	49,368	5,710	11.6	46,016	14,482	31.5
建設業	2,694	17	17	2,694	25	0.9	2,407	17	0.7	287	8	2.8
製造業	24,047	169	285	23,931	2,279	9.5	14,781	379	2.6	9,150	1,900	20.8
電気・ガス業	932	0	0	932	116	12.4	795	86	10.8	137	30	21.9
情報通信業	1,324	20	28	1,316	104	7.9	925	13	1.4	391	91	23.3
運輸業，郵便業	7,055	42	52	7,045	1,468	20.8	5,789	941	16.3	1,256	527	42.0
卸売業，小売業	10,675	92	182	10,585	4,635	43.8	4,488	878	19.6	6,097	3,757	61.6
金融業，保険業	2,264	37	0	2,301	64	2.8	335	6	1.8	1,966	58	3.0
学術研究等	812	5	0	817	20	2.4	575	10	1.7	242	10	4.1
飲食サービス業等	3,422	140	133	3,429	2,564	74.8	1,376	910	66.1	2,053	1,654	80.6
生活関連サービス等	1,686	0	35	1,651	1,132	68.6	803	409	50.9	848	723	85.3
教育，学習支援業	8,557	152	37	8,672	1,800	20.8	4,772	371	7.8	3,900	1,429	36.6
医療，福祉	25,281	346	409	25,218	4,208	16.7	7,792	979	12.6	17,426	3,229	18.5
複合サービス事業	x	x	x	x	x	x	x	x	x	x	x	x
その他のサービス業	6,233	107	154	6,186	1,535	24.8	4,213	605	14.4	1,973	930	47.1
食料品・たばこ業	5,775	50	45	5,780	1,438	24.9	2,433	202	8.3	3,347	1,236	36.9
繊維工業	2,706	42	103	2,645	251	9.5	472	28	5.9	2,173	223	10.3
木材・木製品業	x	x	x	x	x	x	x	x	x	x	x	x
パルプ・紙業	1,367	4	0	1,371	10	0.7	1,251	8	0.6	120	2	1.7
印刷・同関連業	416	0	0	416	13	3.1	294	3	1.0	122	10	8.2
プラスチック製品業	x	x	x	x	x	x	x	x	x	x	x	x
鉄鋼業	x	x	x	x	x	x	x	x	x	x	x	x
金属製品製造業	1,196	5	45	1,156	98	8.5	883	19	2.2	273	79	28.9
電子・デバイス	4,219	1	27	4,193	314	7.5	2,633	24	0.9	1,560	290	18.6
電気機械器具	3,300	35	16	3,319	50	1.5	2,511	33	1.3	808	17	2.1
情報通信機械器具	x	x	x	x	x	x	x	x	x	x	x	x
輸送用機械器具	852	2	5	849	24	2.8	704	4	0.6	145	20	13.8
Eその他	2,451	14	41	2,424	34	1.4	2,115	17	0.8	309	17	5.5
卸売業	2,775	0	24	2,751	358	13.0	1,678	98	5.8	1,073	260	24.2
小売業	7,900	92	158	7,834	4,277	54.6	2,810	780	27.8	5,024	3,497	69.6
宿泊業	1,702	0	63	1,639	819	50.0	663	232	35.0	976	587	60.1
Mその他	1,720	140	70	1,790	1,745	97.5	713	678	95.1	1,077	1,067	99.1
医療業	14,886	219	225	14,880	2,341	15.7	4,537	571	12.6	10,343	1,770	17.1
Pその他	10,395	127	184	10,338	1,867	18.1	3,255	408	12.5	7,083	1,459	20.6
他の事業サービス	4,048	73	115	4,006	1,484	37.0	2,634	600	22.8	1,372	884	64.4
Rその他	2,185	34	39	2,180	51	2.3	1,579	5	0.3	601	46	7.7

第1-1表 名目賃金指数（現金給与総額）

（令和2年5月分）

（事業所規模5人以上）

（平成27年=100）

区分	調査産業計		建設業		製造業		電気・ガス業		情報通信業		運輸業, 郵便業		卸売業, 小売業		金融業, 保険業	
	前年比		前年比		前年比		前年比		前年比		前年比		前年比		前年比	
平成27年	100.0	3.4	100.0	2.6	100.0	2.0	100.0	-1.2	100.0	-15.5	100.0	-8.1	100.0	9.9	100.0	8.9
28	99.7	-0.3	100.7	0.7	101.2	1.2	106.7	6.8	108.9	8.9	92.9	-7.2	99.6	-0.4	87.3	-12.7
29	101.9	2.2	92.9	-7.7	104.2	3.0	102.6	-3.8	99.6	-8.5	104.1	12.1	100.8	1.2	89.3	2.3
30	97.0	-4.8	96.5	3.9	104.2	0.0	91.2	-11.1	98.5	-1.1	102.4	-1.6	91.7	-9.0	84.0	-5.9
令和元年	94.9	-2.2	88.5	-8.3	104.4	0.2	92.6	1.5	88.4	-10.3	101.0	-1.4	94.6	3.2	76.3	-9.2
31年4月	80.3	-4.9	75.8	-10.5	90.2	2.0	76.9	9.1	78.1	-0.6	86.9	-8.3	82.5	3.9	60.4	-13.7
1年5月	81.4	-2.9	76.1	-9.1	92.4	4.2	68.9	-1.3	71.5	-7.0	87.6	-6.7	82.1	0.5	73.0	0.8
6	128.3	-5.4	94.4	-11.4	119.2	-3.3	188.4	-5.5	84.8	-46.2	114.1	-27.7	111.9	5.9	121.7	-21.5
7	107.8	0.3	99.9	-9.0	138.3	-0.8	73.1	2.7	133.4	-4.7	142.9	39.6	115.3	9.9	63.4	-14.8
8	86.1	-1.4	91.3	-16.9	95.8	-0.9	71.9	-2.6	81.3	6.3	88.0	-2.3	95.4	8.7	66.2	-3.2
9	81.2	0.2	80.9	-10.0	88.1	0.7	71.4	5.6	75.4	-1.8	83.8	2.8	82.1	0.9	68.2	-2.6
10	82.9	2.2	86.9	-0.7	86.7	-1.0	71.5	1.6	73.5	-4.7	86.6	3.0	90.0	10.0	63.4	-6.8
11	85.8	2.9	79.9	-7.7	104.1	7.1	74.2	8.2	75.8	-3.2	89.8	5.2	83.4	-0.7	75.1	6.2
12	165.2	-3.1	125.7	-15.3	173.3	-5.6	203.1	7.1	163.6	-11.8	176.3	19.0	137.5	-14.0	135.3	-15.3
2年1月	82.3	4.3	82.7	7.1	86.9	-1.4	64.9	-8.6	74.3	-3.8	85.0	0.4	89.0	5.0	61.9	2.7
2	80.0	2.2	84.4	14.7	86.8	-1.0	65.7	-7.1	75.4	3.9	82.3	-3.5	79.1	-4.9	61.7	0.8
3	86.4	5.1	139.7	40.0	90.3	1.1	65.1	-7.7	96.4	30.4	87.3	1.7	80.8	-6.9	65.9	-2.7
4	81.5	1.5	95.6	26.1	88.9	-1.4	64.5	-16.1	76.8	-1.7	84.1	-3.2	80.5	-2.4	60.5	0.2
5	80.5	-1.1	92.7	21.8	86.5	-6.4	61.0	-11.5	75.4	5.5	81.6	-6.8	80.4	-2.1	74.9	2.6

区分	学術研究等		飲食サービス業等		生活関連サービス等		教育, 学習支援業		医療, 福祉		複合サービス事業		その他のサービス業	
	前年比		前年比		前年比		前年比		前年比		前年比		前年比	
平成27年	100.0	-23.0	100.0	-6.7	100.0	-13.6	100.0	10.6	100.0	5.6	100.0	6.6	100.0	5.1
28	109.1	9.1	91.8	-8.1	110.5	10.5	96.5	-3.5	101.5	1.5	107.5	7.5	97.6	-2.4
29	120.7	10.6	90.2	-1.7	139.3	26.1	95.9	-0.6	106.5	4.9	117.0	8.8	99.0	1.4
30	129.1	7.0	92.3	2.3	139.8	0.4	95.9	0.0	97.9	-8.1	112.3	-4.0	109.2	10.3
令和元年	139.9	8.4	85.7	-7.2	107.5	-23.1	91.9	-4.2	97.8	-0.1	93.6	-16.7	97.9	-10.3
31年4月	118.9	8.0	84.3	-9.8	83.9	-33.1	71.7	-10.2	80.8	-6.8	82.9	-13.8	87.6	-7.2
1年5月	107.9	0.3	86.1	-8.8	82.4	-34.6	73.6	-3.4	81.9	-3.2	81.1	-8.0	85.5	-8.7
6	229.2	37.8	87.9	-8.4	81.4	-54.0	176.7	-12.7	150.7	19.1	118.0	-45.1	129.1	-22.7
7	124.3	8.7	87.3	-16.1	132.0	-25.6	80.6	13.5	100.3	-15.2	134.2	27.0	111.4	7.6
8	128.7	8.9	84.4	-5.7	130.8	3.5	71.0	1.4	83.3	-1.1	77.1	-19.5	92.9	-7.2
9	116.4	8.0	82.5	1.2	116.1	-1.3	70.8	0.7	82.7	2.2	77.0	-8.3	90.0	-5.1
10	125.7	15.5	80.8	-0.1	119.2	-3.3	72.6	0.8	83.7	4.6	78.5	-8.1	85.6	-10.6
11	122.3	6.5	83.1	1.7	137.2	14.4	74.7	4.8	83.7	3.0	77.5	-8.4	88.1	-7.2
12	276.4	5.3	108.1	-7.8	147.3	-14.4	198.8	-1.9	191.6	6.9	161.8	-22.4	140.4	-23.9
2年1月	115.2	10.8	88.8	3.9	120.2	42.1	70.8	2.0	82.4	6.5	104.2	31.4	88.1	1.7
2	117.4	10.2	81.1	1.8	118.0	31.4	70.1	0.7	81.8	5.3	75.9	-2.7	87.7	1.5
3	123.1	3.9	77.9	-1.1	121.4	42.5	70.9	-3.3	85.4	7.6	85.2	8.8	86.5	-5.3
4	117.4	-1.3	68.1	-19.2	111.6	33.0	73.6	2.6	82.6	2.2	77.0	-7.1	88.2	0.7
5	114.5	6.1	63.9	-25.8	104.4	26.7	72.5	-1.5	80.5	-1.7	72.0	-11.2	87.9	2.8

第1-1表 名目賃金指数（現金給与総額）

（令和2年5月分）

（事業所規模30人以上）

（平成27年=100）

区分	調査産業計		建設業		製造業		電気・ガス業		情報通信業		運輸業, 郵便業		卸売業, 小売業		金融業, 保険業	
		前年比		前年比		前年比		前年比		前年比		前年比		前年比		前年比
平成27年	100.0	2.4	100.0	-15.5	100.0	3.6	100.0	0.2	100.0	-0.8	100.0	-4.4	100.0	-6.1	100.0	18.1
28	101.1	1.1	102.8	2.8	101.4	1.4	99.5	-0.6	101.8	1.8	99.0	-1.0	105.1	5.1	95.7	-4.3
29	102.0	0.9	108.1	5.2	105.1	3.6	101.0	1.5	100.2	-1.6	99.6	0.6	110.0	4.7	98.6	3.0
30	97.9	-4.0	104.8	-3.1	107.4	2.2	90.3	-10.6	81.9	-18.3	100.2	0.6	88.9	-19.2	89.0	-9.7
令和元年	95.4	-2.6	105.5	0.7	107.8	0.4	88.1	-2.4	67.3	-17.8	93.4	-6.8	92.0	3.5	73.7	-17.2
31年4月	79.8	-2.3	87.7	0.0	91.8	2.3	77.3	13.5	55.8	-12.5	78.1	-8.9	77.7	-1.4	60.8	-12.9
1年5月	81.9	-0.2	85.9	1.3	94.3	3.9	67.2	-1.8	53.8	-11.8	78.9	-9.2	78.6	-1.3	84.3	9.1
6	142.6	4.0	122.5	-16.2	126.4	-5.7	182.9	-7.4	73.1	-42.4	114.5	-5.1	124.4	12.5	98.4	-35.8
7	104.5	-9.3	121.5	-0.7	146.6	0.5	68.2	-1.3	117.4	-17.8	128.8	9.2	112.4	8.3	60.6	-28.9
8	82.3	-5.0	108.2	15.7	95.1	-2.0	66.7	-7.7	58.3	-6.9	81.9	-18.4	84.2	1.0	65.3	-9.9
9	78.9	-3.3	102.8	-2.0	89.0	1.6	66.2	1.8	53.0	-14.7	76.7	-13.7	78.4	0.1	69.3	-8.3
10	79.1	-2.6	89.0	-1.0	88.7	0.8	67.0	-0.1	53.1	-14.8	79.0	-10.5	79.6	1.1	59.4	-12.4
11	84.7	1.0	91.4	0.9	105.0	7.7	69.2	3.6	53.2	-16.0	82.3	-6.6	79.2	0.0	82.9	4.1
12	175.2	-4.1	178.8	6.0	188.4	-4.0	183.7	-8.6	119.9	-24.2	175.4	6.1	155.0	9.5	105.3	-39.2
2年1月	79.0	1.9	86.2	-1.0	90.0	1.6	62.5	-10.6	51.5	-15.2	77.7	4.0	89.9	16.0	56.7	-6.7
2	78.5	0.8	90.4	-0.3	89.4	0.2	63.6	-7.6	50.8	-8.5	74.9	-0.4	88.8	16.2	55.7	-10.5
3	81.5	1.2	110.4	10.6	92.7	2.7	62.7	-9.9	52.8	-2.4	79.6	5.4	92.5	14.5	67.1	-9.9
4	80.4	0.8	89.1	1.6	92.0	0.2	65.0	-15.9	53.6	-3.9	75.8	-2.9	91.7	18.0	55.4	-8.9
5	80.4	-1.8	121.2	41.1	89.7	-4.9	61.8	-8.0	51.3	-4.6	73.9	-6.3	90.3	14.9	81.4	-3.4

区分	学術研究等		飲食サービス業等		生活関連サービス等		教育, 学習支援業		医療, 福祉		複合サービス事業		その他のサービス業	
		前年比		前年比		前年比		前年比		前年比		前年比		前年比
平成27年	100.0	-1.3	100.0	4.7	100.0	-5.3	100.0	4.7	100.0	4.8	100.0	6.5	100.0	5.3
28	100.3	0.3	103.6	3.6	100.4	0.4	99.9	-0.1	100.9	0.9	104.8	4.8	101.5	1.5
29	99.6	-0.7	88.2	-14.9	96.7	-3.7	98.4	-1.5	100.3	-0.6	103.5	-1.2	108.6	7.0
30	109.1	9.5	100.0	13.4	94.7	-2.1	99.1	0.7	96.6	-3.7	99.5	-3.9	103.6	-4.6
令和元年	103.4	-5.2	83.6	-16.4	92.5	-2.3	95.6	-3.5	93.4	-3.3	86.6	-13.0	105.7	2.0
31年4月	75.0	-8.3	76.1	-17.5	86.2	1.7	74.0	-4.6	78.1	-3.7	73.8	-16.2	95.6	3.6
1年5月	74.2	-8.3	76.4	-18.3	86.0	0.2	77.8	2.1	79.6	-1.7	73.7	-1.6	91.6	-1.0
6	227.2	4.7	84.7	-12.1	86.0	-18.2	194.5	-6.3	163.4	38.5	117.2	-19.6	127.4	-9.9
7	91.9	-8.7	99.8	-19.6	106.5	-9.5	74.4	-2.2	83.8	-31.3	109.2	-1.2	112.9	9.7
8	74.2	-7.1	81.1	-17.6	97.0	5.3	73.2	-3.7	77.0	-8.3	71.5	-16.5	108.0	7.2
9	75.0	-11.8	76.9	-14.8	84.8	-2.1	72.8	-3.2	75.7	-5.6	71.5	-7.9	96.4	2.7
10	96.5	13.1	79.4	-12.9	85.2	-4.3	74.4	-3.0	76.7	-3.8	74.0	-5.2	93.6	-2.8
11	81.0	-4.6	87.0	-7.6	95.6	7.2	77.4	1.2	77.1	-4.2	71.8	-8.2	100.9	6.5
12	210.4	-14.0	119.9	-20.4	107.1	-21.3	204.0	-5.0	182.6	-4.5	162.0	-17.0	151.6	-0.1
2年1月	78.8	5.9	77.7	-1.9	81.5	-8.7	72.6	-1.9	75.6	1.9	x	x	98.2	3.8
2	83.0	9.8	69.1	-0.3	84.8	3.4	72.6	-2.3	75.0	-0.8	x	x	99.0	4.3
3	84.6	-1.2	73.2	-0.5	106.5	2.7	73.0	-3.9	76.0	-1.3	x	x	95.8	-5.4
4	77.1	2.8	69.9	-8.1	86.1	-0.1	77.5	4.7	75.8	-2.9	x	x	96.9	1.4
5	76.9	3.6	68.3	-10.6	76.5	-11.0	75.0	-3.6	73.7	-7.4	x	x	96.5	5.3

第1-2表 名目賃金指数（きまって支給する給与）

（令和2年5月分）

（事業所規模5人以上）

（平成27年=100）

区分	調査産業計		建設業		製造業		電気・ガス業		情報通信業		運輸業、郵便業		卸売業、小売業		金融業、保険業	
	前年比		前年比		前年比		前年比		前年比		前年比		前年比		前年比	
平成27年	100.0	3.0	100.0	5.5	100.0	1.4	100.0	-1.4	100.0	-15.9	100.0	-6.9	100.0	9.0	100.0	5.1
28	100.2	0.2	97.3	-2.7	101.3	1.3	106.7	6.6	109.9	10.0	94.3	-5.7	101.0	0.9	94.2	-5.8
29	101.5	1.3	92.3	-5.1	103.0	1.7	102.4	-4.0	102.6	-6.6	102.2	8.4	102.3	1.3	89.5	-5.0
30	97.2	-4.2	94.7	2.6	102.9	-0.1	90.7	-11.4	99.4	-3.1	104.1	1.9	91.6	-10.5	85.8	-4.1
令和元年	95.2	-2.1	85.2	-10.0	104.1	1.2	92.1	1.5	95.3	-4.1	100.8	-3.2	95.3	4.0	81.8	-4.7
31年4月	95.4	-4.0	84.5	-10.7	106.3	3.5	92.6	3.3	100.6	0.4	101.2	-8.3	96.2	4.2	78.8	-10.0
1年5月	95.2	-3.3	84.9	-9.2	104.6	2.6	89.0	-1.2	91.8	-6.9	101.6	-7.1	95.5	4.1	80.6	-3.9
6	95.0	-3.7	86.5	-7.3	104.9	1.6	90.2	-2.9	88.6	-9.2	102.5	-5.4	96.0	3.3	79.7	-6.5
7	96.6	1.3	88.7	-9.0	104.2	0.3	94.5	4.1	96.3	-2.8	102.9	8.0	96.2	11.6	82.8	-4.6
8	95.7	0.2	83.9	-12.1	102.9	0.2	92.9	-2.6	98.1	-1.1	98.4	4.8	95.0	5.8	85.6	-3.2
9	95.7	-0.3	86.6	-10.4	103.6	-0.2	92.2	5.5	95.6	-4.0	97.5	3.7	95.2	0.2	82.2	-4.3
10	96.4	-0.4	87.3	-10.6	103.3	-1.0	92.4	1.7	94.1	-5.9	100.8	3.1	95.0	-0.4	82.8	-4.8
11	97.2	-0.1	88.9	-8.0	104.9	-0.9	95.9	8.1	97.0	-4.4	104.5	5.1	95.5	-1.4	82.7	-3.4
12	96.8	0.2	87.6	-5.6	104.3	-0.3	92.2	4.7	97.5	-2.0	102.8	0.5	94.5	-1.8	86.6	-1.6
2年1月	95.6	3.9	90.1	14.6	102.5	0.0	83.8	-8.3	96.2	0.9	98.8	0.2	91.8	-0.9	80.8	2.5
2	95.2	2.4	94.2	14.6	103.3	-0.1	84.9	-6.9	97.2	3.2	95.8	-3.5	91.7	-5.5	79.5	-0.5
3	95.7	2.5	94.4	13.7	104.3	0.6	84.1	-7.7	99.8	5.1	99.0	-0.9	92.3	-3.2	83.2	2.5
4	96.0	0.6	96.0	13.6	105.3	-0.9	80.2	-13.4	98.9	-1.7	97.4	-3.8	92.5	-3.8	79.0	0.3
5	93.6	-1.7	92.4	8.8	100.7	-3.7	78.8	-11.5	97.6	6.3	93.4	-8.1	91.8	-3.9	81.6	1.2

区分	学術研究等		飲食サービス業等		生活関連サービス等		教育、学習支援業		医療、福祉		複合サービス事業		その他のサービス業	
	前年比		前年比		前年比		前年比		前年比		前年比		前年比	
平成27年	100.0	-21.8	100.0	-4.4	100.0	-15.5	100.0	10.0	100.0	4.5	100.0	5.3	100.0	7.1
28	110.8	10.8	92.2	-7.8	108.6	8.6	97.4	-2.6	101.8	1.8	105.3	5.3	98.5	-1.4
29	118.8	7.2	92.2	0.0	132.2	21.7	97.3	-0.1	105.1	3.2	112.6	6.9	99.0	0.5
30	131.0	10.3	94.0	2.0	133.6	1.1	96.1	-1.2	99.4	-5.4	106.9	-5.1	105.2	6.3
令和元年	136.0	3.8	87.7	-6.7	106.4	-20.4	92.3	-4.0	98.1	-1.3	94.9	-11.2	96.8	-8.0
31年4月	138.2	3.1	90.9	-9.3	89.3	-33.2	92.6	-10.2	97.2	-4.9	99.8	-8.6	98.2	-6.6
1年5月	131.3	0.4	92.8	-8.5	87.7	-34.6	91.8	-6.8	99.2	-2.8	98.2	-8.0	95.6	-7.9
6	129.0	-0.5	86.9	-12.6	85.7	-35.4	93.0	-4.9	97.6	-4.4	96.4	-10.3	98.6	-7.8
7	138.9	9.1	83.5	-7.7	124.1	-8.0	93.9	2.4	99.9	2.0	95.2	-9.6	98.3	-7.5
8	140.0	11.0	84.7	-10.4	134.4	0.9	91.7	1.3	100.0	2.4	92.9	-8.1	95.9	-9.4
9	137.4	4.7	86.5	-1.5	123.5	-1.4	91.5	0.7	100.0	2.9	92.6	-9.0	96.3	-9.0
10	141.2	6.6	87.0	-0.2	126.8	-3.4	93.7	0.8	100.8	4.0	94.4	-8.4	95.9	-10.2
11	141.6	8.8	88.0	-0.1	125.4	-1.8	93.2	1.2	100.8	2.6	92.3	-9.8	96.6	-8.8
12	137.7	8.2	91.6	0.4	122.2	-3.9	92.3	0.0	101.1	4.3	92.5	-13.6	95.5	-7.3
2年1月	140.1	10.7	95.5	5.5	127.9	42.1	90.4	0.9	99.5	6.6	94.2	-1.5	96.9	0.4
2	143.0	10.3	87.3	1.6	125.5	51.2	90.5	0.6	98.4	4.9	90.8	-3.5	98.2	1.7
3	144.0	2.6	82.6	-2.4	123.3	45.7	91.3	-3.3	98.9	6.2	91.6	-3.2	96.3	-1.7
4	142.3	3.0	73.1	-19.6	118.7	32.9	95.1	2.7	99.4	2.3	92.0	-7.8	98.8	0.6
5	139.2	6.0	68.6	-26.1	111.1	26.7	91.5	-0.3	96.9	-2.3	86.8	-11.6	98.2	2.7

第1-2表 名目賃金指数（きまって支給する給与）

（令和2年5月分）

（事業所規模30人以上）

（平成27年＝100）

区分	調査産業計		建設業		製造業		電気・ガス業		情報通信業		運輸業、郵便業		卸売業、小売業		金融業、保険業	
	前年比	前年比	前年比	前年比	前年比	前年比	前年比	前年比	前年比	前年比	前年比	前年比	前年比	前年比	前年比	
平成27年	100.0	3.3	100.0	0.0	100.0	3.2	100.0	0.2	100.0	-1.9	100.0	-3.4	100.0	1.5	100.0	8.3
28	100.9	0.9	102.1	2.1	101.4	1.4	98.7	-1.3	103.3	3.3	98.5	-1.6	103.4	3.4	99.2	-0.7
29	101.3	0.4	104.2	2.1	103.4	2.0	99.7	1.0	101.1	-2.1	99.8	1.3	105.8	2.3	97.0	-2.2
30	97.7	-3.6	97.7	-6.2	104.7	1.3	87.2	-12.5	82.9	-18.0	103.3	3.5	87.5	-17.3	92.7	-4.4
令和元年	95.1	-2.7	97.3	-0.4	107.1	2.3	87.4	0.2	71.5	-13.8	92.2	-10.7	87.1	-0.5	82.6	-10.9
31年4月	96.0	-1.8	96.3	-0.2	109.5	4.6	91.0	6.3	74.2	-11.2	92.0	-8.8	86.4	-1.3	81.3	-13.0
1年5月	96.0	-1.5	94.6	1.3	107.4	2.9	86.2	-1.7	71.4	-13.2	93.0	-9.1	87.3	-1.2	83.2	-9.3
6	95.7	-2.6	96.5	-1.4	107.5	2.0	86.6	-2.0	70.2	-14.7	93.6	-9.7	86.5	-2.6	82.0	-11.7
7	95.2	-2.9	97.0	-2.7	107.3	1.8	87.5	0.3	69.4	-16.9	95.5	-8.5	87.7	0.3	81.1	-12.9
8	94.8	-3.6	96.8	-0.4	106.1	1.9	85.5	-7.9	69.6	-17.6	92.2	-13.5	88.9	-0.3	87.4	-9.9
9	94.4	-3.2	98.7	-0.4	107.1	1.9	84.9	1.9	70.3	-16.1	90.4	-12.5	87.0	0.0	79.2	-12.8
10	95.1	-3.1	97.9	-1.1	106.7	0.8	85.9	0.0	70.4	-16.2	93.1	-10.5	88.2	0.9	79.5	-12.3
11	96.2	-2.5	99.5	-0.3	108.2	0.8	88.8	3.6	70.6	-17.3	96.9	-6.6	87.7	-0.3	80.3	-13.7
12	96.1	-2.0	98.0	1.1	107.5	1.2	85.0	0.0	70.2	-14.8	94.6	-9.3	89.4	-1.1	87.8	-7.3
2年1月	95.1	2.3	94.9	-0.6	107.1	2.2	80.2	-10.5	69.4	-7.5	91.4	3.9	98.9	15.8	75.8	-6.8
2	94.7	1.0	99.6	-0.2	107.6	1.3	81.5	-7.6	68.6	-8.3	88.2	-0.5	97.6	15.5	74.5	-10.5
3	96.0	1.7	100.7	3.4	108.9	1.9	80.4	-9.9	70.2	-2.2	90.3	1.6	100.4	16.2	84.3	-0.7
4	96.7	0.7	98.1	1.9	110.1	0.5	79.6	-12.5	71.9	-3.1	88.6	-3.7	101.3	17.2	74.1	-8.9
5	93.7	-2.4	94.5	-0.1	105.4	-1.9	79.3	-8.0	69.3	-2.9	84.8	-8.8	99.5	14.0	76.9	-7.6

区分	学術研究等		飲食サービス業等		生活関連サービス等		教育、学習支援業		医療、福祉		複合サービス事業		その他のサービス業	
	前年比	前年比	前年比	前年比	前年比	前年比	前年比	前年比	前年比	前年比	前年比	前年比	前年比	
平成27年	100.0	0.2	100.0	4.3	100.0	-8.5	100.0	4.7	100.0	4.9	100.0	5.2	100.0	5.1
28	101.6	1.6	99.0	-1.0	100.8	0.8	100.8	0.9	100.4	0.4	103.5	3.6	102.0	2.0
29	101.6	0.0	88.6	-10.5	97.3	-3.5	99.2	-1.6	100.0	-0.4	103.6	0.1	109.1	7.0
30	107.0	5.3	98.0	10.6	95.5	-1.8	98.7	-0.5	97.7	-2.3	98.1	-5.3	103.1	-5.5
令和元年	98.7	-7.8	82.9	-15.4	95.4	-0.1	95.5	-3.2	93.2	-4.6	88.7	-9.6	106.3	3.1
31年4月	97.3	-8.3	81.3	-17.0	95.6	1.7	95.3	-4.6	95.0	-3.9	90.7	-7.0	106.4	3.5
1年5月	95.9	-8.1	81.6	-17.6	95.3	0.1	95.4	-2.9	97.2	-1.2	90.6	-1.5	101.5	0.8
6	94.0	-8.6	80.6	-19.3	93.0	0.3	97.4	-1.3	94.5	-3.9	90.4	-4.3	107.4	2.5
7	97.9	-10.8	82.6	-16.5	97.0	0.3	95.9	-2.2	91.9	-5.6	88.8	-7.4	109.4	6.2
8	96.3	-7.0	86.6	-15.3	96.7	-5.4	94.4	-3.7	92.8	-4.7	88.0	-7.5	104.2	0.6
9	97.3	-11.8	82.0	-14.8	94.0	-2.2	93.8	-3.3	92.4	-5.6	87.1	-8.6	106.9	3.3
10	104.1	-6.0	84.8	-13.0	94.5	-4.3	95.8	-2.9	93.1	-4.4	90.2	-5.5	104.2	-2.0
11	105.1	-4.6	88.4	-12.2	95.4	-3.5	94.8	-3.9	94.1	-4.0	87.9	-8.4	108.0	3.3
12	101.8	-1.5	90.3	-11.3	94.9	0.5	94.2	-2.9	94.1	-3.4	87.4	-17.9	108.9	7.0
2年1月	101.9	5.6	83.2	-1.2	90.4	-8.8	93.6	-1.9	92.2	2.2	x	x	109.1	3.6
2	107.6	9.8	74.0	0.0	94.0	3.4	93.6	-2.3	91.3	-0.8	x	x	110.1	4.3
3	109.8	9.4	78.3	0.0	107.8	10.0	93.7	-4.3	91.8	0.5	x	x	105.9	-1.6
4	100.0	2.8	74.7	-8.1	95.4	-0.2	99.7	4.6	92.2	-2.9	x	x	107.8	1.3
5	99.1	3.3	73.1	-10.4	84.8	-11.0	93.7	-1.8	90.0	-7.4	x	x	106.8	5.2

第1-3表 名目賃金指数 (所定内給与)

(令和2年5月分)

(事業所規模5人以上)

(平成27年=100)

区分	調査産業計		建設業		製造業		電気・ガス業		情報通信業		運輸業, 郵便業		卸売業, 小売業		金融業, 保険業	
		前年比		前年比		前年比		前年比		前年比		前年比		前年比		前年比
平成27年	100.0	3.3	100.0	3.6	100.0	2.9	100.0	-0.2	100.0	-15.3	100.0	-5.5	100.0	9.2	100.0	4.8
28	99.8	-0.2	98.0	-1.9	100.4	0.4	104.5	4.5	110.0	9.9	95.9	-4.1	100.5	0.6	94.8	-5.2
29	101.3	1.5	96.7	-1.3	102.1	1.7	99.5	-4.8	97.6	-11.3	101.7	6.0	101.8	1.3	90.5	-4.5
30	97.2	-4.0	100.0	3.4	101.8	-0.3	89.2	-10.4	97.9	0.3	102.5	0.8	92.3	-9.3	87.0	-3.9
令和元年	94.8	-2.5	89.8	-10.2	104.3	2.5	90.0	0.9	98.0	0.1	96.8	-5.6	95.7	3.7	83.9	-3.6
31年4月	94.8	-4.4	89.3	-10.2	105.8	4.1	89.2	0.6	103.3	6.5	98.7	-9.6	96.4	4.3	80.8	-9.0
1年5月	94.2	-4.5	89.5	-9.6	104.6	3.2	85.9	-5.8	95.1	-1.9	97.4	-9.3	95.9	3.9	82.2	-3.7
6	94.7	-4.2	91.7	-6.9	105.3	2.6	87.2	-4.6	92.6	-2.8	98.8	-9.9	95.2	1.8	81.2	-6.1
7	96.4	0.9	93.4	-8.6	104.8	1.3	92.8	2.3	99.0	0.7	97.6	1.6	97.0	11.4	85.3	-3.1
8	95.6	0.2	89.0	-12.1	103.9	1.7	91.6	5.8	101.1	3.3	93.7	0.8	95.5	6.0	88.0	-2.1
9	95.5	-0.8	91.0	-10.8	104.5	2.3	91.5	3.3	96.9	-2.2	93.3	-1.4	95.8	-0.5	84.2	-3.8
10	96.1	-0.9	91.8	-10.7	103.8	0.9	91.8	4.2	96.7	-2.3	95.8	-3.6	95.7	-0.8	84.5	-3.9
11	96.5	-0.6	93.6	-7.3	104.9	1.0	90.2	4.4	99.9	0.2	99.1	-1.8	96.0	-2.1	84.4	-2.4
12	96.4	-0.2	92.9	-5.7	104.7	1.7	90.8	4.1	100.6	1.5	98.7	-4.6	94.8	-2.0	88.3	-1.3
2年1月	95.4	4.3	94.9	14.2	103.5	1.3	85.8	-4.3	98.6	0.7	97.1	1.7	92.2	-0.8	83.0	2.0
2	95.2	2.8	98.5	17.0	103.8	0.4	85.1	-4.8	100.6	4.7	95.0	-0.8	92.3	-5.4	81.8	-1.1
3	95.7	2.9	98.9	12.8	104.8	1.3	84.8	-5.5	100.7	4.0	95.0	-1.9	92.8	-3.2	85.7	2.3
4	96.3	1.6	101.5	13.7	106.7	0.9	79.3	-11.1	101.8	-1.5	95.7	-3.0	92.5	-4.0	81.5	0.9
5	94.4	0.2	97.7	9.2	103.8	-0.8	79.0	-8.0	102.5	7.8	94.4	-3.1	91.7	-4.4	83.7	1.8

区分	学術研究等		飲食サービス業等		生活関連サービス等		教育, 学習支援業		医療, 福祉		複合サービス事業		その他のサービス業	
		前年比		前年比		前年比		前年比		前年比		前年比		前年比
平成27年	100.0	-20.5	100.0	-3.4	100.0	-15.2	100.0	9.1	100.0	4.6	100.0	5.1	100.0	7.8
28	108.2	8.3	91.0	-9.0	105.9	5.9	97.2	-2.7	101.6	1.6	104.5	4.5	97.2	-2.8
29	119.4	10.4	89.0	-2.2	130.5	23.2	97.3	0.1	105.4	3.7	110.8	6.0	95.8	-1.4
30	128.8	7.9	90.3	1.5	135.3	3.7	97.2	-0.1	98.4	-6.6	106.1	-4.2	103.3	7.8
令和元年	135.2	5.0	85.7	-5.1	102.0	-24.6	93.3	-4.0	95.4	-3.0	94.7	-10.7	95.6	-7.5
31年4月	134.8	2.0	89.1	-6.9	88.1	-34.6	93.5	-10.0	94.0	-7.4	99.2	-7.7	97.4	-5.7
1年5月	133.1	0.8	90.1	-7.4	86.7	-36.0	92.5	-6.9	94.1	-7.0	97.7	-7.5	94.6	-7.1
6	131.0	0.8	86.0	-9.9	84.8	-37.0	94.0	-5.1	95.1	-5.7	95.4	-11.0	98.5	-6.0
7	136.8	10.2	81.0	-6.8	116.9	-14.4	95.0	2.4	98.3	1.7	95.1	-9.4	96.7	-7.2
8	139.6	11.1	82.0	-9.2	127.6	-4.8	92.6	1.0	98.4	2.0	93.6	-7.5	94.4	-9.0
9	138.0	8.9	83.9	-1.3	117.9	-7.0	92.7	0.4	97.8	1.6	93.7	-7.9	94.5	-10.0
10	142.2	10.7	85.1	0.2	118.6	-10.8	94.6	0.4	98.8	3.1	94.7	-8.1	94.1	-10.1
11	140.6	14.5	85.0	0.4	117.9	-8.9	94.1	1.0	98.5	1.8	92.5	-7.6	93.8	-10.2
12	137.4	11.5	88.4	1.6	114.6	-11.0	93.3	-0.1	98.8	3.2	92.1	-13.3	94.2	-7.2
2年1月	142.8	12.7	93.3	4.7	123.0	39.6	91.2	0.3	96.6	7.8	95.6	0.8	96.1	0.2
2	145.4	13.6	86.3	1.3	121.5	50.7	90.8	-0.2	96.0	5.7	92.5	-1.8	97.8	1.9
3	146.5	9.0	82.4	-1.2	119.5	45.2	92.2	-3.2	97.3	7.5	93.6	-0.2	96.7	-0.3
4	143.0	6.1	73.4	-17.6	116.7	32.5	95.6	2.2	97.7	3.9	93.6	-5.6	99.2	1.8
5	143.8	8.0	69.7	-22.6	110.8	27.8	92.2	-0.3	94.9	0.9	88.5	-9.4	97.9	3.5

第1-3表 名目賃金指数（所定内給与）

（令和2年5月分）

（事業所規模30人以上）

（平成27年=100）

区分	調査産業計		建設業		製造業		電気・ガス業		情報通信業		運輸業, 郵便業		卸売業, 小売業		金融業, 保険業	
	前年比		前年比		前年比		前年比		前年比		前年比		前年比		前年比	
平成27年	100.0	3.7	100.0	6.3	100.0	5.4	100.0	0.7	100.0	-8.5	100.0	-0.6	100.0	1.9	100.0	3.3
28	100.4	0.4	101.1	1.0	100.2	0.2	96.2	-3.9	104.2	4.2	98.9	-1.1	101.3	1.2	99.6	-0.3
29	100.8	0.4	103.2	2.1	102.2	2.0	96.7	0.5	103.9	-0.3	100.6	1.7	103.5	2.2	99.3	-0.3
30	97.4	-3.4	95.8	-7.2	103.0	0.8	87.6	-9.4	87.9	-15.4	101.6	1.0	86.4	-16.5	97.0	-2.3
令和元年	94.3	-3.2	95.5	-0.3	108.0	4.9	85.8	-2.1	78.5	-10.7	91.9	-9.5	84.2	-2.5	88.1	-9.2
31年4月	95.1	-2.5	95.6	-0.3	109.6	6.4	88.8	2.2	80.9	-8.2	94.0	-5.5	83.6	-3.1	86.9	-10.5
1年5月	94.4	-3.1	92.9	-0.7	108.2	4.8	83.9	-7.9	78.5	-10.2	91.1	-9.4	84.7	-3.0	88.7	-7.4
6	95.3	-2.9	96.3	0.1	108.8	4.7	84.6	-4.2	77.2	-11.6	93.3	-9.9	83.7	-5.0	87.3	-10.5
7	94.8	-3.3	96.4	-0.1	108.6	3.6	86.2	-2.8	76.8	-13.2	94.1	-9.3	85.2	-1.3	87.1	-10.6
8	94.4	-3.6	95.6	1.3	107.9	5.0	84.8	-2.0	77.1	-13.8	90.9	-12.8	85.7	-2.3	93.1	-8.7
9	93.9	-3.6	97.4	0.7	108.7	5.8	84.7	-2.1	77.5	-13.8	91.0	-11.3	84.1	-2.3	84.2	-11.9
10	94.5	-3.5	96.4	0.2	107.8	3.9	85.0	-2.1	77.2	-13.3	92.4	-11.5	85.8	-1.2	84.5	-10.5
11	95.1	-3.2	97.5	1.2	108.9	4.0	83.1	-3.0	77.4	-13.6	96.1	-6.8	84.5	-3.0	85.4	-12.1
12	95.0	-2.7	96.9	2.2	108.3	4.4	83.8	-2.9	77.2	-11.9	93.5	-9.6	85.2	-3.0	93.8	-5.8
2年1月	94.4	2.6	93.7	-1.5	108.6	3.2	82.3	-7.7	76.5	-6.3	92.2	3.2	97.1	18.0	80.8	-7.0
2	94.2	1.4	98.0	9.6	108.6	1.7	81.5	-5.9	77.0	-5.9	89.2	1.4	96.7	17.8	79.0	-11.2
3	95.8	2.2	98.1	1.7	109.8	2.5	81.1	-8.3	76.6	-2.0	90.0	1.2	99.1	18.3	89.8	-0.8
4	96.7	1.7	97.8	2.3	111.9	2.1	78.4	-11.7	79.1	-2.2	88.8	-5.5	99.6	19.1	79.3	-8.7
5	94.4	0.0	94.6	1.8	109.2	0.9	79.4	-5.4	76.9	-2.0	86.6	-4.9	98.4	16.2	82.2	-7.3

区分	学術研究等		飲食サービス業等		生活関連サービス等		教育, 学習支援業		医療, 福祉		複合サービス事業		その他のサービス業	
	前年比		前年比		前年比		前年比		前年比		前年比		前年比	
平成27年	100.0	3.1	100.0	5.9	100.0	-9.8	100.0	3.5	100.0	4.4	100.0	5.2	100.0	5.0
28	100.6	0.6	99.1	-1.0	100.8	0.8	100.8	0.8	100.3	0.3	103.1	3.1	101.3	1.3
29	100.4	-0.2	86.9	-12.3	97.1	-3.7	99.1	-1.7	99.9	-0.4	103.6	0.5	108.3	6.9
30	102.8	2.4	93.5	7.6	97.5	0.4	100.2	1.1	98.1	-1.8	96.3	-7.0	104.1	-3.9
令和元年	98.8	-3.9	79.2	-15.3	91.7	-5.9	96.8	-3.4	90.2	-8.1	87.4	-9.2	106.7	2.5
31年4月	94.9	-6.5	77.6	-17.5	91.7	-4.8	96.4	-4.6	91.8	-7.7	88.6	-8.8	106.5	3.2
1年5月	101.0	-0.8	77.9	-17.9	91.8	-5.4	96.3	-3.0	91.9	-7.2	87.8	-3.8	101.4	0.2
6	95.5	-5.4	76.9	-19.7	89.1	-5.9	98.7	-1.6	92.0	-6.5	88.1	-5.5	108.9	2.6
7	99.0	-2.4	78.1	-17.5	92.4	-6.5	97.5	-2.3	89.8	-8.3	87.5	-8.9	110.1	5.7
8	99.0	-3.7	81.6	-15.8	93.0	-9.7	95.8	-4.0	90.4	-7.8	88.3	-6.8	105.3	0.4
9	99.6	-4.9	78.4	-14.4	91.2	-6.7	95.3	-3.7	89.5	-9.2	87.3	-7.2	107.8	2.3
10	105.3	0.6	81.6	-13.3	91.1	-9.4	97.0	-3.5	90.4	-7.6	89.7	-4.2	105.0	-2.4
11	105.8	3.4	83.4	-12.7	92.3	-8.5	96.0	-4.2	91.1	-7.3	87.1	-4.9	106.7	0.0
12	99.9	-2.4	85.8	-11.2	90.8	-5.7	95.7	-2.9	90.9	-6.9	86.5	-16.0	108.9	5.7
2年1月	104.1	9.5	79.8	-1.0	87.7	-8.6	94.9	-2.2	88.3	2.6	x	x	109.1	3.7
2	109.3	15.4	72.6	0.8	90.2	4.2	94.4	-2.8	87.9	-1.9	x	x	110.9	4.2
3	111.0	16.1	77.8	1.6	104.4	11.3	94.8	-4.2	89.7	0.9	x	x	108.2	0.5
4	100.2	5.6	76.4	-1.5	95.5	4.1	100.6	4.4	89.7	-2.3	x	x	110.1	3.4
5	102.0	1.0	75.2	-3.5	85.4	-7.0	94.8	-1.6	87.5	-4.8	x	x	108.7	7.2

第2-1表 実質賃金指数（現金給与総額）

（令和2年5月分）

（事業所規模5人以上）

（平成27年=100）

区分	調査産業計		建設業		製造業		電気・ガス業		情報通信業		運輸業, 郵便業		卸売業, 小売業		金融業, 保険業	
	前年比		前年比		前年比		前年比		前年比		前年比		前年比		前年比	
平成27年	100.0	2.3	100.0	1.6	100.0	0.9	100.0	-2.2	100.0	-16.5	100.0	-9.0	100.0	8.8	100.0	7.8
28	99.7	-0.4	100.7	0.6	101.2	1.2	106.7	6.8	108.9	8.8	92.9	-7.3	99.6	-0.6	87.3	-12.8
29	101.1	1.4	92.2	-8.4	103.4	2.2	101.8	-4.6	98.8	-9.3	103.3	11.2	100.0	0.4	88.6	1.5
30	94.5	-6.5	94.1	2.1	101.6	-1.7	88.9	-12.7	96.0	-2.8	99.8	-3.4	89.4	-10.6	81.9	-7.6
令和元年	92.0	-2.6	85.8	-8.8	101.2	-0.4	89.7	0.9	85.7	-10.7	97.9	-1.9	91.7	2.6	73.9	-9.8
31年4月	78.0	-5.9	73.6	-11.5	87.6	0.9	74.7	7.8	75.8	-1.8	84.4	-9.3	80.1	2.7	58.6	-14.8
1年5月	79.0	-3.4	73.8	-9.7	89.6	3.5	66.8	-2.1	69.4	-7.6	85.0	-7.3	79.6	-0.3	70.8	0.1
6	124.7	-6.0	91.7	-12.0	115.8	-4.0	183.1	-6.1	82.4	-46.5	110.9	-28.2	108.7	5.1	118.3	-22.0
7	105.0	0.0	97.3	-9.2	134.7	-1.0	71.2	2.4	129.9	-5.0	139.1	39.1	112.3	9.7	61.7	-15.1
8	83.3	-1.7	88.4	-17.1	92.7	-1.2	69.6	-2.8	78.7	6.1	85.2	-2.5	92.4	8.5	64.1	-3.3
9	78.3	0.0	78.0	-10.2	85.0	0.5	68.9	5.4	72.7	-2.2	80.8	2.5	79.2	0.6	65.8	-2.8
10	80.1	2.6	84.0	-0.4	83.8	-0.7	69.1	1.9	71.0	-4.4	83.7	3.3	87.0	10.4	61.3	-6.4
11	82.9	2.9	77.2	-7.8	100.6	7.1	71.7	8.1	73.2	-3.3	86.8	5.2	80.6	-0.7	72.6	6.3
12	159.9	-3.6	121.7	-15.7	167.8	-6.0	196.6	6.6	158.4	-12.2	170.7	18.5	133.1	-14.4	131.0	-15.7
2年1月	79.6	3.9	80.0	6.7	84.0	-1.8	62.8	-8.9	71.9	-4.1	82.2	0.0	86.1	4.6	59.9	2.4
2	77.6	1.8	81.9	14.4	84.2	-1.3	63.7	-7.4	73.1	3.5	79.8	-3.9	76.7	-5.2	59.8	0.5
3	83.7	4.9	135.4	39.7	87.5	0.9	63.1	-7.7	93.4	30.3	84.6	1.6	78.3	-7.1	63.9	-2.7
4	79.4	1.8	93.1	26.5	86.6	-1.1	62.8	-15.9	74.8	-1.3	81.9	-3.0	78.4	-2.1	58.9	0.5
5	78.3	-0.9	90.2	22.2	84.1	-6.1	59.3	-11.2	73.3	5.6	79.4	-6.6	78.2	-1.8	72.9	3.0

区分	学術研究等		飲食サービス業等		生活関連サービス等		教育, 学習支援業		医療, 福祉		複合サービス事業		その他のサービス業	
	前年比		前年比		前年比		前年比		前年比		前年比		前年比	
平成27年	100.0	-23.8	100.0	-7.7	100.0	-14.5	100.0	9.5	100.0	4.6	100.0	5.5	100.0	3.9
28	109.1	9.0	91.8	-8.2	110.5	10.4	96.5	-3.6	101.5	1.3	107.5	7.5	97.6	-2.4
29	119.7	9.7	89.5	-2.5	138.2	25.1	95.1	-1.5	105.7	4.1	116.1	8.0	98.2	0.6
30	125.8	5.1	90.0	0.6	136.3	-1.4	93.5	-1.7	95.4	-9.7	109.5	-5.7	106.4	8.4
令和元年	135.6	7.8	83.0	-7.8	104.2	-23.6	89.1	-4.7	94.8	-0.6	90.7	-17.2	94.9	-10.8
31年4月	115.4	6.7	81.8	-10.9	81.5	-33.9	69.6	-11.2	78.4	-8.0	80.5	-14.8	85.0	-8.3
1年5月	104.7	-0.4	83.5	-9.4	79.9	-35.0	71.4	-4.0	79.4	-3.9	78.7	-8.6	82.9	-9.3
6	222.7	36.9	85.4	-9.1	79.1	-54.3	171.7	-13.3	146.5	18.3	114.7	-45.4	125.5	-23.2
7	121.0	8.3	85.0	-16.3	128.5	-25.8	78.5	13.3	97.7	-15.4	130.7	26.6	108.5	7.3
8	124.6	8.7	81.7	-5.9	126.6	3.3	68.7	1.2	80.6	-1.3	74.6	-19.7	89.9	-7.4
9	112.2	7.6	79.6	1.0	112.0	-1.5	68.3	0.4	79.7	1.9	74.3	-8.5	86.8	-5.3
10	121.4	15.8	78.1	0.3	115.2	-3.0	70.1	1.0	80.9	4.9	75.8	-7.9	82.7	-10.4
11	118.2	6.6	80.3	1.8	132.6	14.5	72.2	4.8	80.9	2.9	74.9	-8.3	85.1	-7.2
12	267.6	4.8	104.6	-8.3	142.6	-14.8	192.4	-2.4	185.5	6.4	156.6	-22.7	135.9	-24.3
2年1月	111.4	10.3	85.9	3.5	116.2	41.5	68.5	1.6	79.7	6.1	100.8	30.9	85.2	1.3
2	113.9	9.9	78.7	1.5	114.5	31.0	68.0	0.4	79.3	4.9	73.6	-3.0	85.1	1.3
3	119.3	3.7	75.5	-1.3	117.6	42.2	68.7	-3.5	82.8	7.4	82.6	8.7	83.8	-5.4
4	114.3	-1.0	66.3	-18.9	108.7	33.4	71.7	3.0	80.4	2.6	75.0	-6.8	85.9	1.1
5	111.4	6.4	62.2	-25.5	101.6	27.2	70.5	-1.3	78.3	-1.4	70.0	-11.1	85.5	3.1

第 2 - 1 表 実質賃金指数（現金給与総額）

（令和 2 年 5 月分）

（事業所規模 30 人以上）

（平成 27 年 = 100）

区 分	調査産業計		建設業		製造業		電気・ガス業		情報通信業		運輸業, 郵便業		卸売業, 小売業		金融業, 保険業	
		前年比		前年比		前年比		前年比		前年比		前年比		前年比		前年比
平成27年	100.0	1.3	100.0	-16.3	100.0	2.5	100.0	-0.8	100.0	-1.8	100.0	-5.5	100.0	-7.1	100.0	16.9
28	101.1	1.1	102.8	2.7	101.4	1.2	99.5	-0.7	101.8	1.7	99.0	-1.0	105.1	5.0	95.7	-4.4
29	101.2	0.1	107.2	4.3	104.3	2.9	100.2	0.7	99.4	-2.4	98.8	-0.2	109.1	3.8	97.8	2.2
30	95.4	-5.7	102.1	-4.8	104.7	0.4	88.0	-12.2	79.8	-19.7	97.7	-1.1	86.6	-20.6	86.7	-11.3
令和元年	92.4	-3.1	102.2	0.1	104.5	-0.2	85.4	-3.0	65.2	-18.3	90.5	-7.4	89.1	2.9	71.4	-17.6
31年4月	77.5	-3.5	85.1	-1.2	89.1	1.1	75.0	12.1	54.2	-13.6	75.8	-10.0	75.4	-2.6	59.0	-14.0
1年5月	79.4	-1.0	83.3	0.6	91.5	3.2	65.2	-2.4	52.2	-12.4	76.5	-9.9	76.2	-1.9	81.8	8.3
6	138.6	3.4	119.0	-16.8	122.8	-6.4	177.7	-8.1	71.0	-42.8	111.3	-5.8	120.9	11.7	95.6	-36.3
7	101.8	-9.5	118.3	-1.0	142.7	0.1	66.4	-1.6	114.3	-18.1	125.4	8.9	109.4	7.9	59.0	-29.1
8	79.7	-5.1	104.7	15.4	92.1	-2.1	64.6	-7.8	56.4	-7.1	79.3	-18.6	81.5	0.7	63.2	-10.1
9	76.1	-3.5	99.1	-2.4	85.8	1.3	63.8	1.4	51.1	-15.0	74.0	-14.0	75.6	-0.1	66.8	-8.6
10	76.4	-2.3	86.0	-0.7	85.7	1.1	64.7	0.2	51.3	-14.5	76.3	-10.3	76.9	1.5	57.4	-12.1
11	81.8	0.9	88.3	0.9	101.4	7.6	66.9	3.7	51.4	-16.0	79.5	-6.6	76.5	0.0	80.1	4.2
12	169.6	-4.5	173.1	5.5	182.4	-4.5	177.8	-9.1	116.1	-24.6	169.8	5.6	150.0	9.0	101.9	-39.5
2年1月	76.4	1.6	83.4	-1.4	87.0	1.2	60.4	-11.0	49.8	-15.4	75.1	3.6	86.9	15.6	54.8	-7.1
2	76.1	0.4	87.7	-0.6	86.7	-0.1	61.7	-7.8	49.3	-8.7	72.6	-0.8	86.1	15.9	54.0	-10.7
3	79.0	1.0	107.0	10.4	89.8	2.4	60.8	-10.1	51.2	-2.5	77.1	5.2	89.6	14.3	65.0	-10.1
4	78.3	1.0	86.8	2.0	89.6	0.6	63.3	-15.6	52.2	-3.7	73.8	-2.6	89.3	18.4	53.9	-8.6
5	78.2	-1.5	117.9	41.5	87.3	-4.6	60.1	-7.8	49.9	-4.4	71.9	-6.0	87.8	15.2	79.2	-3.2

区 分	学術研究等		飲食サービス業等		生活関連サービス等		教育, 学習支援業		医療, 福祉		複合サービス事業		その他のサービス業	
		前年比		前年比		前年比		前年比		前年比		前年比		前年比
平成27年	100.0	-2.3	100.0	3.7	100.0	-6.4	100.0	3.6	100.0	3.7	100.0	5.4	100.0	4.2
28	100.3	0.2	103.6	3.5	100.4	0.3	99.9	-0.2	100.9	0.9	104.8	4.7	101.5	1.3
29	98.8	-1.5	87.5	-15.5	95.9	-4.5	97.6	-2.3	99.5	-1.4	102.7	-2.0	107.7	6.1
30	106.3	7.6	97.5	11.4	92.3	-3.8	96.6	-1.0	94.2	-5.3	97.0	-5.6	101.0	-6.2
令和元年	100.2	-5.7	81.0	-16.9	89.6	-2.9	92.6	-4.1	90.5	-3.9	83.9	-13.5	102.4	1.4
31年4月	72.8	-9.5	73.9	-18.4	83.7	0.5	71.8	-5.8	75.8	-4.9	71.7	-17.1	92.8	2.3
1年5月	72.0	-8.9	74.1	-18.8	83.4	-0.5	75.5	1.5	77.2	-2.4	71.5	-2.2	88.8	-1.7
6	220.8	4.0	82.3	-12.7	83.6	-18.7	189.0	-6.9	158.8	37.5	113.9	-20.2	123.8	-10.5
7	89.5	-9.0	97.2	-19.9	103.7	-9.7	72.4	-2.6	81.6	-31.5	106.3	-1.5	109.9	9.4
8	71.8	-7.4	78.5	-17.7	93.9	5.2	70.9	-3.8	74.5	-8.6	69.2	-16.6	104.5	7.0
9	72.3	-12.0	74.2	-15.0	81.8	-2.4	70.2	-3.4	73.0	-5.9	68.9	-8.1	93.0	2.4
10	93.2	13.4	76.7	-12.7	82.3	-4.0	71.9	-2.7	74.1	-3.5	71.5	-4.9	90.4	-2.6
11	78.3	-4.5	84.1	-7.6	92.4	7.2	74.8	1.2	74.5	-4.2	69.4	-8.2	97.5	6.6
12	203.7	-14.4	116.1	-20.8	103.7	-21.7	197.5	-5.5	176.8	-5.0	156.8	-17.4	146.8	-0.6
2年1月	76.2	5.5	75.1	-2.3	78.8	-9.1	70.2	-2.2	73.1	1.5	x	x	95.0	3.5
2	80.5	9.5	67.0	-0.6	82.3	3.1	70.4	-2.6	72.7	-1.1	x	x	96.0	4.0
3	82.0	-1.3	70.9	-0.8	103.2	2.5	70.7	-4.2	73.6	-1.6	x	x	92.8	-5.6
4	75.1	3.2	68.1	-7.8	83.8	0.1	75.5	5.2	73.8	-2.6	x	x	94.4	1.7
5	74.8	3.9	66.4	-10.4	74.4	-10.8	73.0	-3.3	71.7	-7.1	x	x	93.9	5.7

第 2 - 2 表 実質賃金指数（きまって支給する給与）

（令和 2 年 5 月分）

（事業所規模 5 人以上）

（平成 2 7 年 = 1 0 0）

区 分	調査産業計		建 設 業		製 造 業		電気・ガス業		情報通信業		運輸業、郵便業		卸売業、小売業		金融業、保険業	
	前年比		前年比		前年比		前年比		前年比		前年比		前年比		前年比	
平成27年	100.0	1.9	100.0	4.4	100.0	0.3	100.0	-2.5	100.0	-16.8	100.0	-7.9	100.0	7.9	100.0	4.0
28	100.2	0.1	97.3	-2.8	101.3	1.1	106.7	6.5	109.9	9.9	94.3	-5.9	101.0	0.8	94.2	-5.9
29	100.7	0.5	91.6	-5.9	102.2	0.9	101.6	-4.8	101.8	-7.4	101.4	7.5	101.5	0.5	88.8	-5.7
30	94.7	-6.0	92.3	0.8	100.3	-1.9	88.4	-13.0	96.9	-4.8	101.5	0.1	89.3	-12.0	83.6	-5.9
令和元年	92.2	-2.6	82.6	-10.5	100.9	0.6	89.2	0.9	92.3	-4.7	97.7	-3.7	92.3	3.4	79.3	-5.1
31年4月	92.6	-5.1	82.0	-11.7	103.2	2.3	89.9	2.2	97.7	-0.7	98.3	-9.2	93.4	3.0	76.5	-11.1
1年5月	92.3	-4.0	82.3	-9.9	101.5	2.0	86.3	-1.9	89.0	-7.6	98.5	-7.8	92.6	3.3	78.2	-4.5
6	92.3	-4.5	84.1	-7.9	101.9	0.9	87.7	-3.5	86.1	-9.8	99.6	-6.0	93.3	2.6	77.5	-7.1
7	94.1	1.0	86.4	-9.2	101.5	0.0	92.0	3.7	93.8	-3.1	100.2	7.6	93.7	11.3	80.6	-5.0
8	92.6	0.0	81.2	-12.2	99.6	0.0	89.9	-2.8	95.0	-1.2	95.3	4.6	92.0	5.6	82.9	-3.3
9	92.3	-0.5	83.5	-10.7	99.9	-0.5	88.9	5.2	92.2	-4.3	94.0	3.4	91.8	-0.1	79.3	-4.6
10	93.1	-0.2	84.3	-10.3	99.8	-0.7	89.3	1.9	90.9	-5.6	97.4	3.4	91.8	-0.1	80.0	-4.5
11	93.9	-0.1	85.9	-7.9	101.4	-0.8	92.7	8.2	93.7	-4.5	101.0	5.2	92.3	-1.4	79.9	-3.4
12	93.7	-0.3	84.8	-6.1	101.0	-0.8	89.3	4.2	94.4	-2.5	99.5	0.0	91.5	-2.2	83.8	-2.1
2年1月	92.5	3.6	87.1	14.2	99.1	-0.4	81.0	-8.7	93.0	0.5	95.6	-0.1	88.8	-1.2	78.1	2.1
2	92.3	2.0	91.4	14.3	100.2	-0.4	82.3	-7.2	94.3	2.9	92.9	-3.8	88.9	-5.8	77.1	-0.8
3	92.7	2.2	91.5	13.5	101.1	0.4	81.5	-7.8	96.7	4.9	95.9	-1.1	89.4	-3.5	80.6	2.3
4	93.5	1.0	93.5	14.0	102.5	-0.7	78.1	-13.1	96.3	-1.4	94.8	-3.6	90.1	-3.5	76.9	0.5
5	91.1	-1.3	89.9	9.2	98.0	-3.4	76.7	-11.1	94.9	6.6	90.9	-7.7	89.3	-3.6	79.4	1.5

区 分	学術研究等		飲食サービス業等		生活関連サービス等		教育、学習支援業		医療、福祉		複合サービス事業		その他のサービス業	
	前年比		前年比		前年比		前年比		前年比		前年比		前年比	
平成27年	100.0	-22.6	100.0	-5.4	100.0	-16.4	100.0	8.9	100.0	3.4	100.0	4.3	100.0	6.0
28	110.8	10.6	92.2	-7.8	108.6	8.6	97.4	-2.7	101.8	1.6	105.3	5.2	98.5	-1.5
29	117.9	6.4	91.5	-0.8	131.2	20.8	96.5	-0.9	104.3	2.5	111.7	6.1	98.2	-0.3
30	127.7	8.3	91.6	0.1	130.2	-0.8	93.7	-2.9	96.9	-7.1	104.2	-6.7	102.5	4.4
令和元年	131.8	3.2	85.0	-7.2	103.1	-20.8	89.4	-4.6	95.1	-1.9	92.0	-11.7	93.8	-8.5
31年4月	134.2	1.9	88.3	-10.3	86.7	-33.9	89.9	-11.3	94.4	-6.0	96.9	-9.7	95.3	-7.7
1年5月	127.4	-0.2	90.0	-9.1	85.1	-35.0	89.0	-7.5	96.2	-3.5	95.2	-8.6	92.7	-8.6
6	125.4	-1.2	84.5	-13.2	83.3	-35.8	90.4	-5.5	94.8	-5.1	93.7	-10.9	95.8	-8.4
7	135.2	8.8	81.3	-8.0	120.8	-8.3	91.4	2.0	97.3	1.8	92.7	-9.8	95.7	-7.8
8	135.5	10.8	82.0	-10.6	130.1	0.7	88.8	1.1	96.8	2.1	89.9	-8.4	92.8	-9.6
9	132.5	4.4	83.4	-1.8	119.1	-1.7	88.2	0.3	96.4	2.6	89.3	-9.3	92.9	-9.2
10	136.4	6.9	84.1	0.1	122.5	-3.2	90.5	1.0	97.4	4.3	91.2	-8.2	92.7	-9.9
11	136.8	8.7	85.0	-0.1	121.2	-1.8	90.0	1.1	97.4	2.6	89.2	-9.7	93.3	-8.8
12	133.3	7.7	88.7	0.0	118.3	-4.4	89.4	-0.4	97.9	3.8	89.5	-14.1	92.4	-7.8
2年1月	135.5	10.3	92.4	5.1	123.7	41.5	87.4	0.5	96.2	6.2	91.1	-1.8	93.7	0.0
2	138.7	9.9	84.7	1.3	121.7	50.8	87.8	0.3	95.4	4.6	88.1	-3.7	95.2	1.3
3	139.5	2.4	80.0	-2.6	119.5	45.6	88.5	-3.5	95.8	6.0	88.8	-3.3	93.3	-1.9
4	138.6	3.3	71.2	-19.4	115.6	33.3	92.6	3.0	96.8	2.5	89.6	-7.5	96.2	0.9
5	135.4	6.3	66.7	-25.9	108.1	27.0	89.0	0.0	94.3	-2.0	84.4	-11.3	95.5	3.0

第 2 - 2 表 実質賃金指数（きまって支給する給与）

（令和 2 年 5 月分）

（事業所規模 30 人以上）

（平成 27 年 = 100）

区 分	調査産業計		建 設 業		製 造 業		電気・ガス業		情報通信業		運輸業, 郵便業		卸売業, 小売業		金融業, 保険業	
	前年比		前年比		前年比		前年比		前年比		前年比		前年比		前年比	
平成27年	100.0	2.2	100.0	-1.0	100.0	2.1	100.0	-0.9	100.0	-2.9	100.0	-4.4	100.0	0.5	100.0	7.1
28	100.9	0.8	102.1	2.0	101.4	1.2	98.7	-1.4	103.3	3.2	98.5	-1.7	103.4	3.3	99.2	-0.8
29	100.5	-0.4	103.4	1.3	102.6	1.2	98.9	0.2	100.3	-2.9	99.0	0.5	105.0	1.5	96.2	-3.0
30	95.2	-5.3	95.2	-7.9	102.0	-0.6	85.0	-14.1	80.8	-19.4	100.7	1.7	85.3	-18.8	90.4	-6.0
令和元年	92.2	-3.2	94.3	-0.9	103.8	1.8	84.7	-0.4	69.3	-14.2	89.3	-11.3	84.4	-1.1	80.0	-11.5
31年4月	93.2	-3.0	93.5	-1.4	106.3	3.4	88.3	5.0	72.0	-12.3	89.3	-9.9	83.9	-2.4	78.9	-14.0
1年5月	93.1	-2.2	91.8	0.7	104.2	2.2	83.6	-2.3	69.3	-13.8	90.2	-9.7	84.7	-1.9	80.7	-9.9
6	93.0	-3.3	93.8	-2.1	104.5	1.4	84.2	-2.7	68.2	-15.3	91.0	-10.3	84.1	-3.2	79.7	-12.3
7	92.7	-3.1	94.4	-3.1	104.5	1.6	85.2	0.0	67.6	-17.1	93.0	-8.8	85.4	0.0	79.0	-13.1
8	91.8	-3.7	93.7	-0.6	102.7	1.7	82.8	-8.0	67.4	-17.8	89.3	-13.6	86.1	-0.5	84.6	-10.1
9	91.0	-3.5	95.2	-0.6	103.3	1.7	81.9	1.6	67.8	-16.3	87.2	-12.7	83.9	-0.2	76.4	-13.0
10	91.9	-2.8	94.6	-0.8	103.1	1.1	83.0	0.2	68.0	-15.9	90.0	-10.2	85.2	1.2	76.8	-12.1
11	92.9	-2.6	96.1	-0.3	104.5	0.8	85.8	3.6	68.2	-17.3	93.6	-6.7	84.7	-0.4	77.6	-13.7
12	93.0	-2.5	94.9	0.6	104.1	0.8	82.3	-0.5	68.0	-15.2	91.6	-9.8	86.5	-1.6	85.0	-7.7
2年1月	92.0	1.9	91.8	-1.0	103.6	1.9	77.6	-10.8	67.1	-7.8	88.4	3.5	95.6	15.3	73.3	-7.1
2	91.9	0.8	96.6	-0.5	104.4	1.1	79.0	-7.9	66.5	-8.7	85.5	-0.8	94.7	15.2	72.3	-10.6
3	93.0	1.4	97.6	3.2	105.5	1.6	77.9	-10.0	68.0	-2.4	87.5	1.4	97.3	16.0	81.7	-0.8
4	94.2	1.1	95.5	2.1	107.2	0.8	77.5	-12.2	70.0	-2.8	86.3	-3.4	98.6	17.5	72.2	-8.5
5	91.1	-2.1	91.9	0.1	102.5	-1.6	77.1	-7.8	67.4	-2.7	82.5	-8.5	96.8	14.3	74.8	-7.3

区 分	学術研究等		飲食サービス業等		生活関連サービス等		教育, 学習支援業		医療, 福祉		複合サービス事業		その他のサービス業	
	前年比		前年比		前年比		前年比		前年比		前年比		前年比	
平成27年	100.0	-0.8	100.0	3.2	100.0	-9.4	100.0	3.6	100.0	3.8	100.0	4.1	100.0	4.0
28	101.6	1.5	99.0	-1.1	100.8	0.8	100.8	0.8	100.4	0.3	103.5	3.5	102.0	1.9
29	100.8	-0.8	87.9	-11.2	96.5	-4.3	98.4	-2.4	99.2	-1.2	102.8	-0.7	108.2	6.1
30	104.3	3.5	95.5	8.6	93.1	-3.5	96.2	-2.2	95.2	-4.0	95.6	-7.0	100.5	-7.1
令和元年	95.6	-8.3	80.3	-15.9	92.4	-0.8	92.5	-3.8	90.3	-5.1	85.9	-10.1	103.0	2.5
31年4月	94.5	-9.3	78.9	-18.1	92.8	0.5	92.5	-5.7	92.2	-5.1	88.1	-8.0	103.3	2.3
1年5月	93.0	-8.8	79.1	-18.2	92.4	-0.6	92.5	-3.5	94.3	-1.9	87.9	-2.1	98.4	0.1
6	91.4	-9.1	78.3	-19.9	90.4	-0.3	94.7	-2.0	91.8	-4.6	87.9	-5.0	104.4	1.9
7	95.3	-11.1	80.4	-16.8	94.4	0.0	93.4	-2.5	89.5	-5.9	86.5	-7.7	106.5	5.9
8	93.2	-7.3	83.8	-15.4	93.6	-5.5	91.4	-3.9	89.8	-5.0	85.2	-7.6	100.9	0.4
9	93.8	-12.1	79.1	-14.9	90.6	-2.5	90.5	-3.5	89.1	-5.9	84.0	-8.9	103.1	3.0
10	100.6	-5.6	81.9	-12.8	91.3	-4.0	92.6	-2.6	90.0	-4.1	87.1	-5.2	100.7	-1.7
11	101.5	-4.7	85.4	-12.2	92.2	-3.6	91.6	-3.9	90.9	-4.0	84.9	-8.5	104.3	3.3
12	98.5	-2.0	87.4	-11.7	91.9	0.1	91.2	-3.4	91.1	-3.8	84.6	-18.3	105.4	6.5
2年1月	98.5	5.1	80.5	-1.5	87.4	-9.1	90.5	-2.3	89.2	1.8	x	x	105.5	3.2
2	104.4	9.5	71.8	-0.3	91.2	3.2	90.8	-2.6	88.6	-1.0	x	x	106.8	4.0
3	106.4	9.1	75.9	-0.1	104.5	9.9	90.8	-4.4	89.0	0.5	x	x	102.6	-1.8
4	97.4	3.1	72.7	-7.9	92.9	0.1	97.1	5.0	89.8	-2.6	x	x	105.0	1.6
5	96.4	3.7	71.1	-10.1	82.5	-10.7	91.1	-1.5	87.5	-7.2	x	x	103.9	5.6

第3-1表 労働時間指数（総実労働時間）

（令和2年5月分）

（事業所規模5人以上）

（平成27年=100）

区分	調査産業計		建設業		製造業		電気・ガス業		情報通信業		運輸業, 郵便業		卸売業, 小売業		金融業, 保険業	
	前年比		前年比		前年比		前年比		前年比		前年比		前年比		前年比	
平成27年	100.0	2.1	100.0	2.6	100.0	-0.5	100.0	2.5	100.0	-11.6	100.0	4.7	100.0	4.3	100.0	-0.9
28	99.1	-1.0	95.5	-4.5	100.9	0.9	101.6	1.6	116.7	16.7	93.4	-6.6	98.2	-1.8	98.2	-1.8
29	99.9	0.8	95.0	-0.5	100.7	-0.2	103.8	2.2	119.3	2.2	95.0	1.7	98.9	0.7	95.0	-3.3
30	98.5	-1.4	94.1	-0.9	101.1	0.4	100.4	-3.3	115.1	-3.5	100.0	5.3	93.3	-5.7	91.8	-3.4
令和元年	95.0	-3.6	84.7	-10.0	98.8	-2.3	97.1	-3.3	105.3	-8.5	96.7	-3.3	90.9	-2.6	87.9	-4.2
31年4月	98.0	-4.4	87.5	-15.0	105.3	0.6	100.1	-0.8	117.5	0.3	96.1	-4.5	94.5	-2.2	83.0	-8.8
1年5月	91.8	-6.3	77.3	-9.6	92.9	-3.2	94.7	-10.9	99.3	-11.7	95.1	-6.2	85.9	-7.3	85.6	-7.4
6	96.9	-6.2	88.7	-12.6	102.7	-2.3	98.0	-4.2	109.6	-8.1	98.9	-4.7	91.3	-5.7	86.6	-9.1
7	99.5	1.1	90.3	-5.2	100.2	-2.4	106.3	-3.0	108.4	-10.3	102.6	1.9	94.7	4.9	96.8	-0.5
8	91.5	-3.7	78.9	-9.4	91.2	-6.3	92.9	-7.5	104.3	-11.2	95.0	-0.6	90.3	-1.3	86.3	-6.4
9	94.8	-1.7	87.1	-7.4	98.7	-1.7	90.9	0.0	104.1	-6.7	94.5	-3.9	91.5	-2.3	88.1	0.8
10	97.1	-2.7	86.4	-9.8	98.3	-3.2	104.4	-1.9	93.6	-17.8	98.6	-6.1	91.9	-3.8	93.1	-4.2
11	97.5	-3.8	88.7	-7.9	103.5	-3.5	95.8	-6.3	106.8	-9.2	99.7	-0.4	91.4	-5.8	93.1	-4.6
12	96.5	-1.0	86.1	-9.0	101.2	-3.3	95.0	3.8	107.9	-5.6	99.0	-1.8	92.6	-2.1	91.9	2.8
2年1月	89.8	1.9	83.7	11.7	86.8	-2.0	95.1	2.8	100.0	4.7	91.4	-1.0	83.9	0.5	82.4	-0.2
2	92.8	-0.9	93.0	9.5	98.6	-3.0	96.2	2.8	103.2	-2.4	92.3	-1.7	88.0	-5.8	78.4	-3.6
3	94.2	-0.3	93.0	8.9	97.4	-3.3	105.7	4.2	103.5	-6.8	93.3	-1.3	87.8	-2.4	93.3	8.4
4	95.2	-2.9	94.1	7.5	96.6	-8.3	107.1	7.0	108.9	-7.3	92.3	-4.0	90.3	-4.4	84.1	1.3
5	84.5	-8.0	81.5	5.4	82.3	-11.4	89.5	-5.5	102.8	3.5	81.1	-14.7	83.2	-3.1	78.0	-8.9

区分	学術研究等		飲食サービス業等		生活関連サービス等		教育, 学習支援業		医療, 福祉		複合サービス事業		その他のサービス業	
	前年比		前年比		前年比		前年比		前年比		前年比		前年比	
平成27年	100.0	-12.1	100.0	-0.9	100.0	-13.6	100.0	13.6	100.0	3.1	100.0	3.0	100.0	2.4
28	101.8	1.8	94.8	-5.2	106.9	7.0	99.4	-0.6	99.8	-0.2	101.1	1.0	97.6	-2.5
29	104.4	2.6	101.0	6.5	107.9	0.9	100.4	1.0	101.2	1.4	102.9	1.8	99.4	1.8
30	110.1	5.5	102.6	1.6	107.1	-0.7	102.0	1.6	101.9	0.7	102.4	-0.5	95.2	-4.2
令和元年	104.3	-5.3	95.6	-6.8	101.0	-5.7	97.2	-4.7	99.0	-2.8	98.8	-3.5	95.9	0.7
31年4月	111.9	-1.8	94.4	-13.2	94.6	-13.8	104.9	-10.5	100.9	-3.7	100.7	0.2	97.4	2.3
1年5月	98.1	-5.9	95.6	-13.2	92.9	-15.5	99.1	-15.4	98.6	-1.5	98.0	-5.8	92.2	-1.5
6	106.1	-8.5	90.8	-15.1	91.8	-15.5	103.3	-10.3	101.7	-4.0	99.9	-7.2	97.5	-2.4
7	110.5	-3.1	96.1	-2.8	112.5	6.3	103.2	5.1	105.1	3.3	106.4	-0.5	100.3	2.9
8	93.2	-11.0	98.3	-7.0	114.1	6.2	71.8	1.4	99.7	-3.8	96.4	-8.6	93.8	-4.2
9	99.2	-7.5	96.6	1.0	107.3	5.2	97.1	3.1	96.9	-3.4	94.2	-0.2	96.9	4.1
10	107.3	-7.6	97.8	1.2	109.3	3.2	106.4	-2.5	101.8	1.5	102.1	-5.2	96.8	-1.9
11	107.5	-7.6	98.5	1.3	110.8	5.9	102.3	-4.1	98.6	-5.9	99.0	-7.7	99.2	1.8
12	105.9	0.4	101.5	1.2	110.2	5.7	93.8	7.0	99.0	-1.9	101.7	0.9	95.7	2.5
2年1月	102.7	8.3	101.2	5.7	104.1	9.7	94.0	5.3	95.1	1.4	97.2	2.2	89.0	-1.8
2	98.7	-6.4	94.0	5.3	101.8	21.6	92.9	-3.1	93.6	-1.5	93.5	0.3	93.5	-1.1
3	104.5	-5.9	86.1	-7.5	107.3	20.2	96.8	-2.1	98.7	1.5	98.6	-0.5	94.7	-1.4
4	106.6	-4.7	70.6	-25.2	96.6	2.1	107.5	2.5	103.0	2.1	101.7	1.0	94.9	-2.6
5	99.9	1.8	51.2	-46.4	84.3	-9.3	93.5	-5.7	93.8	-4.9	94.2	-3.9	86.1	-6.6

第3-1表 労働時間指数（総実労働時間）

（令和2年5月分）

（事業所規模30人以上）

（平成27年=100）

区分	調査産業計		建設業		製造業		電気・ガス業		情報通信業		運輸業, 郵便業		卸売業, 小売業		金融業, 保険業	
	前年比		前年比		前年比		前年比		前年比		前年比		前年比		前年比	
平成27年	100.0	1.6	100.0	-2.2	100.0	-0.3	100.0	3.1	100.0	-5.5	100.0	2.1	100.0	0.1	100.0	3.5
28	100.2	0.2	103.5	3.6	101.5	1.5	102.0	2.1	99.7	-0.4	98.3	-1.7	100.6	0.6	98.8	-1.2
29	100.6	0.4	104.2	0.7	101.1	-0.4	104.2	2.2	97.9	-1.8	97.0	-1.3	101.2	0.6	96.6	-2.2
30	101.1	0.5	101.7	-2.4	102.6	1.5	99.9	-4.1	96.7	-1.2	108.1	11.4	92.9	-8.2	92.6	-4.1
令和元年	98.1	-3.0	99.3	-2.4	100.2	-2.3	97.9	-2.0	86.5	-10.5	100.2	-7.3	95.2	2.5	82.0	-11.4
31年4月	101.7	-1.4	101.2	-0.3	107.1	1.8	101.5	0.7	92.4	-5.8	101.3	-3.3	97.0	2.3	77.1	-17.4
1年5月	96.6	-3.0	81.4	-11.3	95.2	-2.9	94.5	-11.4	83.5	-9.3	101.7	-8.0	92.5	1.3	80.6	-13.1
6	100.5	-4.4	107.0	-5.0	103.3	-2.0	99.1	-3.3	87.2	-13.7	106.0	-5.7	96.3	0.9	85.0	-11.8
7	101.8	-1.1	103.6	-1.8	100.7	-3.5	106.7	-2.5	87.1	-16.1	106.6	-5.2	97.5	3.0	87.8	-9.2
8	94.1	-5.3	95.6	-2.6	91.5	-7.7	93.5	-6.4	87.4	-8.8	99.1	-10.3	98.9	4.0	73.9	-20.2
9	96.8	-3.7	107.8	-2.0	100.2	-1.5	93.1	5.6	81.8	-10.0	96.6	-12.4	95.6	2.9	81.4	-7.7
10	100.0	-3.3	99.5	0.9	99.3	-3.7	105.7	0.6	84.0	-14.2	101.4	-13.2	95.7	3.7	84.6	-14.9
11	100.5	-4.8	104.8	-3.9	105.3	-3.6	96.4	-4.9	89.8	-9.5	99.8	-8.8	97.1	3.1	87.4	-9.1
12	99.3	-1.5	107.1	1.9	102.4	-3.8	95.5	6.1	89.2	-9.1	99.7	-6.3	98.9	2.9	83.2	-5.9
2年1月	91.9	0.4	92.0	6.7	88.6	-0.8	95.9	2.5	85.8	2.4	91.9	-4.9	92.5	5.1	75.3	-7.6
2	94.5	-1.9	104.0	4.8	102.0	-2.2	96.5	2.7	79.3	-5.0	92.1	-5.1	96.2	4.6	73.4	-6.4
3	97.1	-1.1	104.4	6.9	100.3	-3.1	103.8	2.2	78.2	-11.2	92.6	-4.0	94.7	1.7	86.3	4.4
4	99.0	-2.7	102.9	1.7	101.0	-5.7	107.0	5.4	86.8	-6.1	91.9	-9.3	100.0	3.1	81.5	5.7
5	87.4	-9.5	94.6	16.2	85.7	-10.0	88.3	-6.6	87.6	4.9	82.8	-18.6	89.9	-2.8	78.2	-3.0

区分	学術研究等		飲食サービス業等		生活関連サービス等		教育, 学習支援業		医療, 福祉		複合サービス事業		その他のサービス業	
	前年比		前年比		前年比		前年比		前年比		前年比		前年比	
平成27年	100.0	-10.4	100.0	2.5	100.0	-15.8	100.0	9.5	100.0	4.5	100.0	2.3	100.0	-2.7
28	102.1	2.1	94.6	-5.5	99.6	-0.4	100.3	0.2	99.6	-0.4	100.7	0.7	102.1	2.2
29	103.3	1.2	96.8	2.3	95.5	-4.1	100.4	0.1	101.1	1.5	102.5	1.8	106.0	3.8
30	105.0	1.6	103.3	6.7	92.8	-2.8	104.0	3.6	103.8	2.7	100.3	-2.1	95.1	-10.3
令和元年	98.3	-6.4	84.8	-17.9	89.6	-3.4	102.3	-1.6	100.3	-3.4	94.7	-5.6	99.0	4.1
31年4月	101.3	-3.9	87.2	-15.0	90.0	-2.7	109.6	-2.3	103.0	-3.7	97.0	3.2	99.9	6.1
1年5月	92.2	-11.0	89.3	-16.8	89.9	-5.4	105.1	-9.6	101.9	2.9	92.9	-6.9	96.3	3.1
6	97.7	-9.4	87.3	-16.5	88.4	-7.5	106.9	-6.8	100.6	-6.2	96.0	-8.1	99.9	1.0
7	106.9	-7.4	86.0	-17.3	94.4	-2.2	107.9	4.4	105.6	2.1	102.4	-1.9	104.8	7.3
8	89.4	-10.9	86.2	-21.4	93.4	-7.1	79.7	2.0	101.4	-4.3	92.4	-10.1	96.5	-2.3
9	91.8	-8.2	79.4	-21.7	87.8	-10.7	101.1	2.3	96.8	-7.5	92.1	-1.2	98.5	5.6
10	102.4	-7.9	86.3	-16.3	88.2	-9.6	112.9	-3.3	103.6	1.0	97.8	-7.5	99.3	-1.1
11	102.1	-9.0	86.4	-18.9	89.1	-10.1	107.2	-5.7	99.8	-7.6	94.4	-9.8	102.1	4.9
12	101.9	4.8	86.9	-17.6	91.9	-2.9	98.1	9.2	101.1	-2.6	97.4	-5.0	99.5	6.3
2年1月	92.5	2.7	79.1	-3.5	79.2	-16.9	101.5	3.3	96.9	2.4	x	x	91.6	-3.4
2	91.5	-7.9	73.0	-3.3	75.8	-4.8	95.3	-4.6	93.3	-2.5	x	x	93.6	-3.3
3	104.4	0.0	74.6	-12.4	96.7	10.9	98.7	-2.4	99.9	0.3	x	x	96.3	-2.7
4	104.4	3.1	61.9	-29.0	75.4	-16.2	112.0	2.2	103.6	0.6	x	x	94.8	-5.1
5	87.8	-4.8	36.7	-58.9	70.5	-21.6	94.1	-10.5	94.9	-6.9	x	x	83.7	-13.1

第3-2表 労働時間指数（所定内労働時間）

（令和2年5月分）

（事業所規模5人以上）

（平成27年=100）

区分	調査産業計		建設業		製造業		電気・ガス業		情報通信業		運輸業, 郵便業		卸売業, 小売業		金融業, 保険業	
	前年比		前年比		前年比		前年比		前年比		前年比		前年比		前年比	
平成27年	100.0	1.7	100.0	0.8	100.0	-0.2	100.0	2.9	100.0	-9.4	100.0	3.4	100.0	4.0	100.0	-0.3
28	99.1	-0.9	96.6	-3.4	99.8	-0.2	99.6	-0.4	114.3	14.3	98.0	-2.0	97.7	-2.3	98.9	-1.0
29	99.8	0.7	97.9	1.3	100.1	0.3	101.6	2.0	112.2	-1.8	99.9	1.9	98.0	0.3	96.7	-2.2
30	97.7	-2.1	98.0	0.1	100.1	0.0	99.0	-2.6	111.6	-0.5	101.4	1.5	93.9	-4.2	94.2	-2.6
令和元年	94.2	-3.6	88.6	-9.6	98.8	-1.3	96.3	-2.7	105.9	-5.1	93.4	-7.9	90.7	-3.4	89.8	-4.7
31年4月	96.9	-4.6	91.4	-14.6	104.7	1.3	98.3	-1.3	118.2	4.5	91.6	-11.8	94.4	-3.0	84.9	-8.8
1年5月	90.5	-6.7	80.3	-9.2	92.5	-2.8	92.7	-11.6	100.0	-8.1	90.9	-11.3	85.8	-7.8	86.4	-9.1
6	95.9	-6.4	92.5	-11.4	103.1	-1.5	96.6	-5.4	112.2	-3.1	94.5	-10.2	91.3	-6.6	88.7	-9.7
7	99.0	1.3	94.3	-5.6	100.9	-0.9	106.7	3.9	108.8	-7.6	97.9	-1.6	94.8	4.2	99.1	-0.7
8	91.1	-4.0	83.1	-9.6	91.5	-5.4	93.4	-8.4	105.1	-7.9	91.1	-5.2	89.5	-2.5	88.5	-6.4
9	94.4	-1.5	90.8	-8.3	99.5	-0.2	91.0	3.4	104.0	-3.9	93.8	-4.5	91.2	-3.7	90.2	0.8
10	96.5	-2.5	90.2	-10.4	98.5	-1.8	101.9	-2.8	94.3	-14.7	97.1	-8.0	91.7	-5.1	95.1	-4.3
11	96.9	-3.7	92.7	-8.1	103.4	-2.2	95.0	-6.4	108.2	-4.7	98.7	-3.0	91.0	-7.0	95.2	-4.7
12	95.9	-0.8	90.9	-9.2	101.4	-1.7	96.0	5.0	109.2	-2.3	97.5	-5.3	92.2	-2.7	93.9	2.5
2年1月	89.4	2.6	87.0	10.7	87.5	-0.1	94.5	3.1	99.6	5.1	91.3	4.1	83.0	-0.2	85.3	0.9
2	92.6	-0.2	96.4	8.6	99.3	-2.2	97.0	4.6	103.8	-1.3	94.1	5.3	86.6	-7.5	81.4	-2.5
3	94.4	0.9	97.0	8.4	98.1	-2.3	105.5	6.5	101.7	-7.8	93.3	3.6	86.5	-3.9	96.4	9.9
4	95.8	-1.1	98.3	7.5	98.2	-6.2	107.5	9.4	109.6	-7.3	93.8	2.4	89.5	-5.2	87.3	2.8
5	85.4	-5.6	85.0	5.9	84.3	-8.9	91.4	-1.4	105.4	5.4	84.9	-6.6	83.2	-3.0	80.7	-6.6

区分	学術研究等		飲食サービス業等		生活関連サービス等		教育, 学習支援業		医療, 福祉		複合サービス事業		その他のサービス業	
	前年比		前年比		前年比		前年比		前年比		前年比		前年比	
平成27年	100.0	-10.1	100.0	-0.7	100.0	-13.4	100.0	9.8	100.0	2.8	100.0	2.3	100.0	2.9
28	98.4	-1.5	93.1	-6.9	105.7	5.7	99.7	-0.3	99.8	-0.2	100.5	0.4	96.5	-3.5
29	104.0	5.7	97.0	4.2	105.8	0.1	99.7	0.0	101.4	1.6	101.3	0.8	96.9	0.4
30	106.6	2.5	98.3	1.3	103.2	-2.5	94.6	-5.1	100.8	-0.6	101.4	0.1	94.1	-2.9
令和元年	102.6	-3.8	93.7	-4.7	97.4	-5.6	91.7	-3.1	97.3	-3.5	99.3	-2.1	94.7	0.6
31年4月	108.3	-2.8	92.7	-10.8	93.3	-11.8	96.3	-8.5	99.0	-4.7	101.2	1.6	96.6	2.7
1年5月	96.2	-7.1	93.4	-11.7	91.8	-13.6	90.5	-14.9	96.2	-2.9	98.1	-5.5	90.8	-1.5
6	106.0	-7.7	89.8	-12.6	91.1	-13.5	96.5	-8.3	98.1	-6.4	99.9	-4.7	97.3	-1.2
7	110.3	-0.3	94.7	-0.1	106.6	4.7	99.2	6.4	104.1	3.8	107.5	1.2	99.1	2.8
8	93.0	-8.1	95.7	-4.1	107.5	3.9	71.0	-1.1	98.7	-3.6	97.7	-7.6	92.3	-4.6
9	99.5	-0.4	95.0	2.9	102.8	3.9	91.8	6.0	95.6	-3.4	95.7	2.4	95.3	2.9
10	107.5	-3.3	96.0	3.1	104.5	2.1	101.0	0.7	100.6	1.5	103.0	-4.0	95.3	-2.1
11	106.4	-2.7	95.7	2.9	104.7	2.9	97.7	-1.0	97.5	-5.6	99.6	-6.1	96.8	0.3
12	103.9	2.3	97.7	2.5	102.3	3.4	89.7	10.2	97.7	-1.7	102.6	3.2	94.7	2.3
2年1月	102.1	9.8	98.4	4.5	99.5	6.3	88.3	5.2	94.3	2.8	99.0	4.7	88.2	-1.7
2	97.9	-4.2	91.9	3.8	97.7	18.3	88.5	-1.0	93.0	0.0	95.0	1.7	93.1	-1.0
3	104.6	-0.6	85.1	-6.6	104.2	18.1	96.7	4.2	98.1	2.6	100.6	1.9	94.4	-0.6
4	107.5	-0.7	71.1	-23.3	94.7	1.5	104.4	8.4	102.6	3.6	103.7	2.5	95.3	-1.3
5	99.6	3.5	51.7	-44.6	84.7	-7.7	91.2	0.8	93.5	-2.8	96.2	-1.9	85.7	-5.6

第3-2表 労働時間指数（所定内労働時間）

（令和2年5月分）

（事業所規模30人以上）

（平成27年=100）

区分	調査産業計		建設業		製造業		電気・ガス業		情報通信業		運輸業, 郵便業		卸売業, 小売業		金融業, 保険業	
	前年比		前年比		前年比		前年比		前年比		前年比		前年比		前年比	
平成27年	100.0	1.7	100.0	-0.2	100.0	-0.1	100.0	2.7	100.0	-5.7	100.0	4.6	100.0	-0.2	100.0	2.3
28	99.9	-0.1	102.8	2.8	100.4	0.4	100.1	0.1	100.4	0.3	99.4	-0.6	99.8	-0.2	99.5	-0.4
29	100.5	0.6	103.5	0.7	100.2	-0.2	101.9	1.8	99.9	-0.5	99.1	-0.3	100.1	0.3	98.9	-0.6
30	99.5	-1.0	100.5	-2.9	100.7	0.5	100.6	-1.3	99.9	0.0	104.2	5.1	92.1	-8.0	96.5	-2.4
令和元年	96.5	-3.0	99.0	-1.5	100.4	-0.3	97.9	-2.7	91.2	-8.7	94.5	-9.3	92.9	0.9	86.8	-10.1
31年4月	99.5	-2.1	101.6	0.8	106.4	3.3	100.9	-0.7	97.3	-4.7	93.9	-10.5	94.7	0.6	81.9	-15.0
1年5月	94.4	-3.5	80.3	-12.8	95.2	-1.2	93.8	-12.6	88.1	-8.3	94.5	-10.7	90.4	0.0	85.5	-11.4
6	99.0	-4.5	108.1	-3.5	104.1	-0.1	98.6	-5.6	92.4	-12.3	98.0	-8.8	94.3	-0.7	90.1	-11.0
7	100.6	-0.6	103.5	-0.9	101.9	-1.0	108.1	3.1	92.5	-13.8	98.4	-6.0	95.5	1.5	93.2	-7.8
8	93.0	-5.6	94.7	-0.9	92.3	-5.3	94.8	-8.7	93.1	-5.4	91.9	-12.4	96.4	2.6	78.2	-19.2
9	95.8	-3.2	107.6	-1.0	101.4	1.0	93.4	5.2	86.4	-7.3	95.3	-9.2	93.3	1.0	86.1	-6.8
10	98.8	-2.5	98.5	2.1	99.8	-1.0	103.4	-2.5	88.6	-11.8	98.6	-11.8	93.5	1.6	89.4	-13.7
11	99.0	-4.5	103.7	-3.2	105.6	-1.0	96.1	-6.6	94.8	-5.7	97.1	-7.7	94.4	1.0	92.2	-8.1
12	97.8	-1.2	107.2	3.1	102.8	-1.2	97.9	7.2	94.6	-6.7	96.0	-6.5	95.3	1.4	88.1	-5.0
2年1月	90.8	1.7	92.0	7.0	89.6	1.2	95.1	1.7	90.8	4.1	89.1	-0.4	90.4	5.7	80.0	-7.0
2	94.0	-0.6	103.5	4.9	103.1	-1.1	97.5	3.7	85.2	-2.3	91.8	1.2	94.9	5.4	77.8	-6.0
3	97.0	0.5	102.9	5.4	101.3	-1.7	103.4	3.4	81.6	-11.4	91.9	2.5	93.5	2.7	91.8	4.6
4	99.3	-0.2	103.4	1.8	102.9	-3.3	107.3	6.3	91.6	-5.9	92.3	-1.7	98.8	4.3	87.3	6.6
5	88.1	-6.7	95.5	18.9	88.3	-7.2	90.4	-3.6	93.6	6.2	84.3	-10.8	89.3	-1.2	83.5	-2.3

区分	学術研究等		飲食サービス業等		生活関連サービス等		教育, 学習支援業		医療, 福祉		複合サービス事業		その他のサービス業	
	前年比		前年比		前年比		前年比		前年比		前年比		前年比	
平成27年	100.0	-8.6	100.0	1.7	100.0	-15.6	100.0	7.2	100.0	4.0	100.0	1.2	100.0	-1.7
28	101.3	1.2	94.2	-5.7	99.5	-0.5	100.3	0.3	99.5	-0.5	100.7	0.6	101.7	1.7
29	102.1	0.8	94.5	0.3	95.5	-4.0	100.7	0.4	101.0	1.5	102.9	2.2	105.6	3.8
30	100.2	-1.9	99.7	5.5	94.8	-0.7	97.6	-3.1	103.0	2.0	98.1	-4.7	96.3	-8.8
令和元年	97.6	-2.6	82.8	-17.0	87.6	-7.6	96.2	-1.4	98.2	-4.7	94.6	-3.6	98.4	2.2
31年4月	98.0	-2.8	85.8	-13.4	87.6	-7.7	101.3	-1.3	100.8	-5.4	96.6	2.9	99.2	4.2
1年5月	90.8	-9.7	87.4	-15.9	88.0	-9.5	96.0	-10.9	99.1	0.9	92.4	-5.4	95.2	0.8
6	99.1	-6.5	85.3	-15.9	86.7	-11.5	101.4	-4.3	98.5	-7.5	96.2	-5.4	100.4	-0.2
7	109.0	2.1	83.6	-16.2	91.7	-7.0	103.2	3.3	103.8	1.5	102.2	-0.3	105.1	5.8
8	91.6	-7.2	82.6	-21.4	90.7	-10.6	77.0	-3.1	99.6	-5.3	93.7	-9.0	96.5	-3.6
9	94.1	1.5	77.9	-21.2	86.7	-13.4	94.0	2.1	94.7	-8.7	93.3	2.2	98.1	3.7
10	103.8	-1.5	83.7	-16.4	87.3	-11.7	105.8	-2.4	101.8	0.4	98.6	-4.9	99.4	-2.3
11	102.4	-1.5	83.0	-18.6	88.5	-12.5	101.1	-4.8	97.9	-8.5	93.7	-7.8	100.1	0.7
12	99.7	4.2	84.0	-16.7	89.5	-7.3	92.7	9.6	98.9	-3.6	97.0	-1.1	98.4	3.8
2年1月	94.3	7.5	77.7	-4.3	77.8	-15.5	92.6	0.5	95.7	4.0	x	x	90.5	-3.3
2	91.8	-3.9	72.8	-3.3	74.3	-4.3	88.5	-5.8	92.3	-1.2	x	x	92.9	-3.7
3	104.9	5.5	75.7	-9.3	96.1	14.1	96.9	1.6	99.1	1.3	x	x	95.7	-2.7
4	105.7	7.9	63.5	-26.0	77.6	-11.4	107.2	5.8	103.0	2.2	x	x	95.2	-4.0
5	90.8	0.0	37.9	-56.6	72.9	-17.2	90.5	-5.7	94.6	-4.5	x	x	83.5	-12.3

第3-3表 労働時間指数（所定外労働時間）

（令和2年5月分）

（事業所規模5人以上）

（平成27年=100）

区分	調査産業計		建設業		製造業		電気・ガス業		情報通信業		運輸業, 郵便業		卸売業, 小売業		金融業, 保険業	
	前年比		前年比		前年比		前年比		前年比		前年比		前年比		前年比	
平成27年	100.0	9.2	100.0	33.4	100.0	-3.6	100.0	-4.0	100.0	-35.6	100.0	12.7	100.0	10.7	100.0	-16.9
28	99.2	-0.8	81.7	-18.3	113.4	13.4	138.2	38.1	149.2	49.2	60.3	-39.8	108.7	8.7	86.2	-13.8
29	100.5	1.3	58.0	-29.0	107.4	-5.3	143.8	4.1	219.6	47.2	59.2	-1.8	118.6	9.1	67.9	-21.2
30	110.3	9.8	43.8	-24.5	114.6	6.7	124.9	-13.1	166.1	-24.4	89.6	51.4	79.2	-33.2	54.6	-19.6
令和元年	107.6	-2.4	35.1	-19.9	99.0	-13.6	111.6	-10.6	97.5	-41.3	120.5	34.5	95.6	20.7	57.1	4.6
31年4月	115.9	-0.9	38.6	-25.8	113.6	-6.3	132.0	7.6	108.2	-38.6	128.5	66.0	96.8	20.1	53.3	-7.5
1年5月	113.6	-1.0	39.4	-19.3	97.5	-7.9	130.7	0.0	89.7	-45.3	124.9	32.7	90.3	7.6	72.8	45.6
6	113.6	-2.0	40.2	-37.0	98.3	-11.4	122.7	16.5	72.2	-57.0	130.3	38.5	90.3	19.1	53.3	9.0
7	106.8	-3.1	38.6	6.6	90.7	-20.2	97.3	-58.5	103.1	-37.1	136.7	25.4	93.5	26.0	59.8	1.9
8	97.7	2.3	26.0	0.0	86.4	-17.8	81.3	17.3	92.8	-43.7	123.5	33.8	109.7	33.3	51.1	-7.8
9	102.3	-4.2	40.2	24.5	89.0	-18.6	88.0	-38.9	106.2	-34.0	99.1	0.0	100.0	40.8	55.4	3.9
10	105.7	-7.0	37.8	11.5	95.8	-18.7	148.0	11.0	84.5	-47.5	109.5	9.0	95.2	37.2	60.9	-3.3
11	108.0	-5.9	37.8	0.0	105.1	-16.8	108.0	-4.7	86.6	-50.9	106.8	22.3	100.0	31.9	58.7	-5.3
12	105.7	-4.1	25.2	3.3	99.2	-18.7	74.7	-18.8	89.7	-40.4	109.5	28.1	101.6	12.5	59.8	10.1
2年1月	95.5	-9.6	41.7	47.3	77.1	-24.2	104.0	-1.2	105.2	0.0	92.3	-26.3	104.8	14.0	37.0	-29.1
2	95.5	-10.6	48.8	37.9	89.8	-14.6	78.7	-27.1	94.8	-15.7	79.6	-36.9	121.0	38.9	30.4	34.9
3	92.0	-15.7	41.7	26.0	88.1	-16.2	108.0	-24.3	128.9	7.8	93.7	-25.5	119.4	32.2	43.5	-28.6
4	86.4	-25.5	40.2	4.1	76.3	-32.8	98.7	-25.2	97.9	-9.5	81.0	-37.0	109.7	13.3	33.7	-36.8
5	69.3	-39.0	37.0	-6.1	55.9	-42.7	54.7	-58.1	66.0	-26.4	53.8	-56.9	85.5	-5.3	34.8	-52.2

区分	学術研究等		飲食サービス業等		生活関連サービス等		教育, 学習支援業		医療, 福祉		複合サービス事業		その他のサービス業	
	前年比		前年比		前年比		前年比		前年比		前年比		前年比	
平成27年	100.0	-39.6	100.0	-0.1	100.0	-17.0	100.0	106.1	100.0	6.2	100.0	23.7	100.0	-6.4
28	169.7	69.7	160.7	60.7	145.2	45.2	97.0	-3.0	99.5	-0.4	115.5	15.5	116.0	16.0
29	112.7	-33.6	254.0	58.1	172.7	18.9	107.1	10.4	93.5	-6.0	141.5	22.5	143.4	23.6
30	180.4	60.1	261.8	3.1	231.4	34.0	175.1	63.5	145.6	55.7	127.2	-10.1	115.8	-19.2
令和元年	137.1	-24.0	168.7	-35.6	212.6	-8.1	151.6	-13.4	166.2	14.1	86.9	-31.7	116.4	0.5
31年4月	185.1	11.7	158.6	-45.3	135.9	-41.7	189.1	-19.7	175.0	26.0	88.3	-27.4	110.8	-3.2
1年5月	137.3	16.5	175.9	-36.2	125.6	-45.0	184.8	-17.7	194.4	37.2	96.7	-10.7	116.9	-1.0
6	107.5	-21.7	131.0	-50.7	115.4	-45.1	170.3	-19.8	244.4	66.0	101.7	-43.0	101.2	-19.2
7	114.9	-37.4	148.3	-41.9	300.0	28.6	142.8	-3.4	147.2	-5.4	80.0	-35.1	120.5	3.1
8	97.0	-44.9	196.6	-40.0	323.1	40.0	79.7	30.9	138.9	-7.4	66.7	-33.3	120.5	1.0
9	94.0	-63.6	158.6	-28.1	248.7	22.8	150.0	-11.1	150.0	0.0	58.3	-49.3	125.3	22.4
10	103.0	-52.1	165.5	-28.4	261.5	21.4	159.4	-18.8	147.2	1.9	80.0	-32.4	124.1	1.0
11	128.4	-50.0	203.4	-20.3	302.6	55.3	148.6	-19.9	141.7	-12.0	85.0	-37.8	142.2	27.0
12	146.3	-21.0	244.8	-15.5	359.0	30.8	134.1	-10.6	150.0	-6.9	80.0	-40.0	113.3	4.5
2年1月	114.9	-11.5	206.9	36.4	248.7	83.0	150.7	6.1	127.8	-27.0	53.3	-50.8	103.6	-2.3
2	114.9	-32.5	172.4	42.8	230.8	95.8	136.2	-14.6	119.4	-30.7	58.3	-35.2	100.0	-3.5
3	101.5	-56.1	124.1	-26.6	205.1	63.3	97.8	-38.4	119.4	-24.6	50.0	-53.8	100.0	-10.7
4	89.6	-51.6	51.7	-67.4	159.0	17.0	138.4	-26.8	116.7	-33.3	51.7	-41.4	89.2	-19.5
5	106.0	-22.8	31.0	-82.4	71.8	-42.8	116.7	-36.9	108.3	-44.3	46.7	-51.7	94.0	-19.6

第3-3表 労働時間指数（所定外労働時間）

（令和2年5月分）

（事業所規模30人以上）

（平成27年＝100）

区分	調査産業計		建設業		製造業		電気・ガス業		情報通信業		運輸業、郵便業		卸売業、小売業		金融業、保険業	
	前年比		前年比		前年比		前年比		前年比		前年比		前年比		前年比	
平成27年	100.0	0.6	100.0	-36.1	100.0	-3.8	100.0	9.1	100.0	-1.1	100.0	-12.6	100.0	5.0	100.0	9.3
28	105.2	5.2	121.8	21.8	114.1	14.0	130.6	30.6	93.9	-6.1	85.6	-14.4	120.0	20.0	90.6	-9.4
29	103.4	-1.7	119.0	-2.3	111.9	-1.9	138.5	6.0	82.7	-11.9	75.0	-12.4	125.3	4.4	68.7	-24.2
30	125.2	21.1	128.2	7.7	125.5	12.2	89.1	-35.7	70.8	-14.4	151.3	101.7	111.5	-11.0	45.1	-34.4
令和元年	122.6	-2.1	106.5	-16.9	97.2	-22.5	98.9	11.0	48.6	-31.4	163.5	8.1	148.6	33.3	23.6	-47.7
31年4月	135.1	7.6	92.5	-21.5	115.0	-12.5	111.0	24.7	53.1	-19.9	182.6	74.1	148.3	34.8	18.9	-66.6
1年5月	130.9	3.4	107.5	24.1	95.3	-18.2	105.5	10.4	46.4	-22.9	181.9	11.5	140.0	25.3	21.3	-54.4
6	122.3	-4.2	82.1	-35.3	94.5	-21.1	106.6	44.8	45.4	-31.5	193.8	15.8	140.0	35.5	23.0	-41.5
7	120.2	-6.6	106.0	-20.2	86.6	-29.5	85.7	-51.9	43.9	-42.6	197.2	-0.4	143.3	32.3	23.0	-47.0
8	110.6	-2.8	116.4	-26.4	81.9	-30.7	74.7	78.7	41.3	-44.6	177.8	2.8	155.0	27.4	21.3	-50.0
9	112.8	-8.6	111.9	-19.4	86.6	-26.2	89.0	12.5	44.9	-38.5	111.1	-35.0	148.3	43.6	24.6	-33.3
10	119.1	-11.8	123.9	-15.3	93.7	-28.3	140.7	54.3	46.9	-40.3	132.6	-23.0	146.7	46.7	26.2	-46.7
11	123.4	-8.7	129.9	-16.3	102.4	-26.1	100.0	26.4	49.0	-44.8	130.6	-16.1	158.3	43.9	28.7	-36.4
12	122.3	-4.2	104.5	-20.4	97.6	-27.1	59.3	-14.3	45.9	-35.7	141.0	-4.7	181.7	25.3	23.8	-35.5
2年1月	108.5	-13.5	92.5	1.6	77.2	-22.2	107.7	14.0	45.4	-19.1	122.9	-29.8	138.3	-3.5	18.0	-33.3
2	102.1	-17.3	116.4	4.0	89.0	-15.0	81.3	-14.0	31.6	-41.0	95.8	-42.8	126.7	-7.3	20.5	-19.3
3	97.9	-22.0	138.8	38.8	89.0	-18.1	108.8	-13.2	51.0	-9.1	101.4	-40.6	121.7	-14.1	19.7	-3.9
4	94.7	-29.9	92.5	0.0	78.7	-31.6	103.3	-6.9	48.0	-9.6	88.2	-51.7	126.7	-14.6	10.7	-43.4
5	75.5	-42.3	74.6	-30.6	55.1	-42.2	57.1	-45.9	39.3	-15.3	67.4	-62.9	105.0	-25.0	13.9	-34.7

区分	学術研究等		飲食サービス業等		生活関連サービス等		教育、学習支援業		医療、福祉		複合サービス事業		その他のサービス業	
	前年比		前年比		前年比		前年比		前年比		前年比		前年比	
平成27年	100.0	-25.4	100.0	20.1	100.0	-2.1	100.0	55.6	100.0	21.7	100.0	28.6	100.0	-14.6
28	111.7	11.6	102.7	2.7	100.7	0.7	99.0	-1.0	104.2	4.3	101.9	1.9	107.7	7.8
29	117.0	4.7	142.5	38.8	95.4	-5.3	98.0	-1.0	104.1	-0.1	94.6	-7.2	110.8	2.9
30	159.4	36.2	179.4	25.9	53.1	-44.3	162.8	66.1	133.3	28.0	142.9	51.1	79.3	-28.4
令和元年	106.3	-33.3	126.5	-29.5	130.7	146.1	159.4	-2.1	175.8	31.9	96.1	-32.8	105.8	33.4
31年4月	139.4	-11.5	115.8	-34.0	137.7	210.8	187.1	-7.1	182.9	47.0	104.0	6.9	109.3	33.0
1年5月	107.9	-21.7	128.1	-28.4	127.9	151.8	189.1	-3.5	202.4	59.6	101.3	-27.6	110.3	37.2
6	81.9	-36.2	126.3	-25.0	123.0	168.0	157.8	-19.2	175.6	30.9	92.0	-42.0	93.5	20.5
7	83.5	-60.7	135.1	-30.0	149.2	175.8	151.0	11.5	168.3	21.1	106.7	-24.5	101.9	33.0
8	65.4	-44.6	159.6	-22.3	147.5	83.7	105.4	63.2	165.9	23.7	68.0	-30.1	96.3	17.2
9	66.1	-63.8	110.5	-29.2	109.8	76.2	166.7	3.4	173.2	29.2	69.3	-46.4	102.8	35.8
10	86.6	-51.1	140.4	-15.8	106.6	51.2	178.9	-7.7	168.3	17.0	84.0	-41.7	97.2	16.8
11	97.6	-52.5	156.1	-23.3	100.0	64.7	163.3	-10.8	165.9	15.3	108.0	-33.6	128.0	82.6
12	126.8	11.0	149.1	-26.1	141.0	153.1	148.3	7.9	180.5	23.4	106.7	-43.2	113.1	45.7
2年1月	72.4	-37.9	107.0	9.0	106.6	-33.0	183.7	17.9	141.5	-23.7	x	x	105.6	-4.3
2	88.2	-38.1	75.4	-2.3	104.9	-12.4	157.8	1.3	129.3	-27.4	x	x	101.9	1.0
3	98.4	-39.0	49.1	-59.5	109.8	-25.6	115.6	-24.8	129.3	-20.9	x	x	103.7	-2.6
4	89.8	-35.6	28.1	-75.7	32.8	-76.2	155.8	-16.7	124.4	-32.0	x	x	89.7	-17.9
5	53.5	-50.4	12.3	-90.4	21.3	-83.3	127.2	-32.7	107.3	-47.0	x	x	86.0	-22.0

第4表 常用雇用指数 (令和2年5月分)

(事業所規模5人以上)

(平成27年=100)

区分	調査産業計		建設業		製造業		電気・ガス業		情報通信業		運輸業、郵便業		卸売業、小売業		金融業、保険業	
	前年比		前年比		前年比		前年比		前年比		前年比		前年比		前年比	
平成27年	100.0	1.2	100.0	-3.5	100.0	13.6	100.0	12.6	100.0	5.6	100.0	0.5	100.0	-3.4	100.0	16.7
28	100.5	0.5	100.9	0.9	98.1	-1.8	100.6	0.7	114.2	14.3	104.1	4.2	98.8	-1.2	95.2	-4.8
29	101.4	0.9	105.6	4.7	99.6	1.5	105.2	4.6	119.9	5.0	103.7	-0.4	97.3	-1.5	93.5	-1.8
30	99.1	-2.3	107.0	1.3	94.1	-5.5	112.3	6.7	119.3	-0.5	107.7	3.9	97.0	-0.3	88.4	-5.5
令和元年	100.4	1.3	98.6	-7.9	99.7	6.0	106.4	-5.3	125.9	5.5	103.5	-3.9	96.1	-0.9	87.2	-1.4
31年4月	100.4	1.4	98.8	-9.2	100.6	7.9	108.2	-1.6	134.1	10.7	103.3	-5.8	95.9	-1.5	88.6	-0.7
1年5月	100.5	1.4	96.9	-8.8	100.3	7.7	108.2	-1.5	133.7	10.0	103.5	-6.8	96.0	-0.5	88.2	0.2
6	100.5	1.4	96.7	-10.3	100.2	8.2	107.6	-2.1	133.5	11.4	103.9	-5.5	95.7	-1.3	87.3	1.0
7	100.5	1.1	96.3	-11.1	99.4	5.3	107.6	-4.9	134.1	11.0	104.1	-4.1	95.4	-0.8	86.3	0.1
8	100.2	1.0	96.2	-10.6	99.7	5.4	107.6	-4.9	132.4	9.3	104.0	-1.9	95.7	-1.3	86.1	0.5
9	100.0	0.8	98.8	-6.5	99.7	5.2	107.6	-4.9	132.0	11.8	104.2	-1.8	95.0	-1.9	86.1	-1.3
10	100.0	0.8	97.9	-8.7	99.1	4.2	107.0	-5.9	120.1	0.8	104.4	-1.8	95.3	-1.4	84.6	-3.2
11	99.7	0.4	97.5	-8.3	98.3	3.5	107.7	-4.5	118.4	0.0	103.6	1.0	95.1	-2.1	85.6	-3.1
12	100.1	0.5	100.2	-5.1	98.5	3.4	107.7	-4.5	119.5	0.3	104.0	1.6	97.3	0.1	85.1	-5.3
2年1月	100.0	-1.3	100.8	-3.8	100.4	0.5	106.4	2.4	121.2	1.6	103.5	1.2	95.5	-0.8	84.5	-5.9
2	100.6	-0.7	102.2	1.4	100.9	1.1	106.8	4.0	121.3	3.8	103.7	1.3	96.2	-2.2	83.7	-6.9
3	99.7	-0.1	99.6	1.8	100.1	-0.2	106.8	5.2	121.8	4.5	102.0	-0.2	96.3	-0.8	83.4	-6.5
4	100.7	0.3	99.9	1.1	100.7	0.1	103.9	-4.0	127.5	-4.9	100.9	-2.3	96.9	1.0	78.1	-11.9
5	100.1	-0.4	99.2	2.4	100.3	0.0	103.9	-4.0	124.9	-6.6	100.3	-3.1	95.6	-0.4	79.5	-9.9

区分	学術研究等		飲食サービス業等		生活関連サービス等		教育、学習支援業		医療、福祉		複合サービス事業		その他のサービス業	
	前年比		前年比		前年比		前年比		前年比		前年比		前年比	
平成27年	100.0	-6.6	100.0	-2.4	100.0	-10.6	100.0	-3.5	100.0	1.0	100.0	-0.6	100.0	0.3
28	100.3	0.3	95.8	-4.3	107.9	7.8	98.6	-1.4	104.1	4.0	102.4	2.3	96.5	-3.5
29	105.5	5.2	103.9	8.5	111.3	3.1	100.1	1.5	103.3	-0.8	100.9	-1.5	98.4	2.0
30	98.9	-6.3	108.8	4.7	110.9	-0.4	101.5	1.4	97.8	-5.3	77.7	-23.0	98.9	0.5
令和元年	99.0	0.1	103.7	-4.7	106.0	-4.4	98.2	-3.3	105.9	8.3	79.4	2.2	102.0	3.1
31年4月	99.2	-0.6	103.1	-2.2	106.2	-5.2	96.5	-5.2	105.2	7.9	78.0	0.3	102.7	4.7
1年5月	98.8	-1.6	104.4	-2.5	110.2	-2.7	97.9	-4.1	105.3	7.7	79.7	1.7	101.7	3.6
6	98.6	-0.9	104.0	-3.7	109.4	-1.3	97.9	-4.6	105.7	7.5	81.0	3.7	102.1	3.5
7	99.6	0.9	103.8	-4.8	103.8	-6.0	96.9	-5.8	107.7	9.2	81.2	3.8	103.6	4.4
8	99.1	0.6	101.8	-6.6	104.1	-4.5	97.7	-5.0	106.9	8.7	80.9	3.5	101.7	3.4
9	98.5	0.1	100.6	-7.5	103.4	-6.7	97.0	-5.5	106.4	8.4	80.4	3.6	101.5	2.3
10	99.8	-0.1	102.5	-5.9	105.6	-4.3	97.6	-4.9	106.9	10.2	80.2	3.4	100.8	0.8
11	101.0	1.0	99.1	-10.6	104.1	-6.2	97.6	-5.1	107.1	9.8	81.3	6.1	101.5	0.8
12	100.6	0.8	97.3	-12.7	109.3	-1.4	97.3	-5.7	106.6	8.7	81.2	5.3	101.3	-0.8
2年1月	100.7	0.8	98.4	-11.0	109.7	3.8	97.2	-7.3	107.1	2.8	67.0	-12.0	100.1	-2.1
2	101.3	1.1	103.3	-6.1	107.6	1.9	97.3	-5.9	106.9	2.7	66.7	-12.7	100.1	-2.4
3	100.2	8.7	100.7	-6.0	110.3	6.0	95.9	1.9	106.3	2.1	67.2	-11.5	98.9	-3.2
4	101.5	2.3	96.5	-6.4	111.8	5.3	101.8	5.5	109.6	4.2	68.0	-12.8	99.7	-2.9
5	101.9	3.1	93.7	-10.2	109.1	-1.0	103.5	5.7	109.3	3.8	69.4	-12.9	99.5	-2.2

第4表 常用雇用指数 (令和2年5月分)

(事業所規模30人以上)

(平成27年=100)

区分	調査産業計		建設業		製造業		電気・ガス業		情報通信業		運輸業, 郵便業		卸売業, 小売業		金融業, 保険業	
		前年比		前年比		前年比		前年比		前年比		前年比		前年比		前年比
平成27年	100.0	1.9	100.0	-12.6	100.0	13.8	100.0	-0.5	100.0	-4.4	100.0	-0.7	100.0	-4.6	100.0	43.0
28	99.5	-0.5	100.3	0.3	98.1	-1.9	101.1	1.1	99.6	-0.4	100.8	0.9	97.8	-2.2	99.4	-0.6
29	100.6	1.0	99.8	-0.5	101.1	3.1	107.4	6.3	101.7	2.1	98.3	-2.5	98.2	0.4	100.2	0.8
30	96.6	-4.0	109.6	9.8	90.0	-11.0	116.7	8.7	101.0	-0.7	105.9	7.7	102.6	4.5	95.2	-5.0
令和元年	100.1	3.6	110.9	1.2	95.5	6.1	108.5	-7.0	99.6	-1.4	107.0	1.0	99.4	-3.1	96.7	1.6
31年4月	100.1	3.3	111.6	-0.6	95.8	6.1	110.8	-2.7	99.2	-2.6	105.4	-1.9	100.4	-3.2	97.8	1.9
1年5月	100.2	3.3	111.0	0.5	95.8	6.3	110.8	-2.6	100.7	-1.1	106.5	-1.0	100.6	-1.9	98.2	3.4
6	100.3	3.9	111.0	1.0	95.9	7.2	110.0	-3.3	100.4	-0.9	107.1	0.3	99.4	-2.7	96.9	3.1
7	100.6	4.4	110.7	0.7	96.0	7.3	110.0	-6.6	100.0	-1.4	107.7	2.9	98.9	-2.9	96.2	2.2
8	100.5	4.5	110.2	1.2	95.7	7.2	110.0	-6.6	100.0	-0.6	107.9	3.8	98.7	-3.8	96.7	2.5
9	100.1	4.1	111.6	1.5	95.9	7.2	110.0	-6.6	99.3	-0.7	108.6	4.2	98.5	-3.1	96.7	2.1
10	100.2	4.0	111.0	1.0	95.6	6.7	109.2	-7.3	99.4	-0.6	109.0	4.4	98.4	-2.9	93.7	-1.4
11	100.3	3.9	113.1	2.9	95.2	6.6	110.1	-5.7	99.1	-0.6	108.4	2.8	98.7	-2.4	95.9	0.6
12	100.6	4.1	113.3	2.6	95.2	6.5	110.1	-5.7	99.7	-0.2	107.6	2.4	100.8	-0.8	95.6	-0.7
2年1月	100.8	1.3	113.7	4.0	98.9	4.1	108.5	3.0	99.8	-0.4	107.6	2.2	98.0	-1.8	96.1	-1.3
2	100.8	1.5	114.4	6.0	99.1	4.4	109.0	5.1	99.3	0.6	107.0	1.3	97.2	-2.0	95.3	-2.4
3	100.1	1.1	114.7	4.7	98.5	3.5	109.0	6.8	98.4	0.2	106.0	1.2	97.1	-2.7	95.4	-1.9
4	101.6	1.5	114.3	2.4	99.7	4.1	105.1	-5.1	105.7	6.6	105.0	-0.4	97.8	-2.6	88.0	-10.0
5	101.4	1.2	114.3	3.0	99.2	3.5	105.1	-5.1	105.0	4.3	104.9	-1.5	96.9	-3.7	89.4	-9.0

区分	学術研究等		飲食サービス業等		生活関連サービス等		教育, 学習支援業		医療, 福祉		複合サービス事業		その他のサービス業	
		前年比		前年比		前年比		前年比		前年比		前年比		前年比
平成27年	100.0	-23.8	100.0	-3.1	100.0	-13.1	100.0	-5.1	100.0	0.3	100.0	-1.3	100.0	-3.2
28	99.3	-0.8	100.2	0.1	114.2	14.2	98.0	-2.0	101.2	1.3	100.7	0.7	96.5	-3.4
29	97.3	-2.0	94.9	-5.3	132.7	16.2	99.8	1.8	100.9	-0.4	98.8	-1.9	99.8	3.4
30	88.8	-8.7	101.5	7.0	143.1	7.8	100.6	0.8	92.0	-8.8	54.5	-44.8	101.6	1.8
令和元年	87.4	-1.6	93.2	-8.2	139.2	-2.7	101.0	0.4	102.0	10.9	55.5	1.8	104.0	2.4
31年4月	87.8	-2.6	90.8	-9.4	142.1	-1.3	101.1	1.0	101.7	10.1	55.9	3.5	104.9	5.0
1年5月	87.8	-1.7	91.5	-9.1	143.6	0.3	101.0	0.5	102.0	10.0	54.7	-1.1	103.0	2.8
6	87.4	-2.1	90.7	-8.6	140.5	-0.9	101.5	0.7	102.5	10.7	56.6	3.7	103.2	2.3
7	86.7	-2.6	93.6	-7.3	140.5	-1.1	101.0	0.2	103.3	12.0	55.8	2.0	105.2	2.9
8	87.1	-1.1	95.4	-7.9	139.9	-0.7	101.0	0.2	103.2	12.4	55.4	1.1	103.9	3.9
9	86.0	-1.9	91.4	-10.5	139.5	-3.9	100.3	-0.6	102.4	11.8	54.3	-0.7	103.2	1.9
10	86.8	-1.5	92.5	-8.1	145.6	-1.2	101.3	0.3	102.9	12.3	54.2	-1.1	102.2	-0.9
11	87.2	-1.5	92.9	-7.7	143.5	-4.4	101.2	-0.5	102.9	12.5	56.4	3.5	103.7	-1.1
12	87.2	-0.7	93.3	-7.8	144.0	-2.3	101.1	-0.6	103.1	12.8	56.3	1.6	104.9	-1.3
2年1月	87.8	-0.7	92.5	-6.2	144.0	12.1	100.8	-1.0	103.4	3.4	x	x	103.1	-1.2
2	91.8	3.8	93.8	-2.3	137.1	7.0	101.1	-0.3	103.4	3.3	x	x	103.9	-0.9
3	91.1	3.4	89.6	-2.1	151.8	12.8	100.7	1.8	102.6	2.6	x	x	102.2	-2.7
4	90.3	2.8	87.5	-3.6	148.3	4.4	109.9	8.7	105.0	3.2	x	x	103.3	-1.5
5	90.9	3.5	87.7	-4.2	145.2	1.1	111.4	10.3	104.8	2.7	x	x	102.6	-0.4

【参考資料】

共通事業所による前年同月比の参考提供について

- (注1) 共通事業所とは、「前年同月分」及び「当月分」ともに集計対象となった調査対象事業所のことである。
平成30年から部分入替え方式の導入に伴い、常に一部の調査事業所が前年も調査対象となっていることから共通事業所に限定した集計が可能となった。
- (注2) 共通事業所集計では、同一事業所の平均賃金などの変化をみるためのものであり、労働者数の変化の影響を除くため、前年同月も当月の労働者数をもとに月々の平均賃金などを計算している。
- (注3) 共通事業所のみを用いて集計を行っているため、本系列（全ての調査対象事業所のデータを用いて作成した集計）に比べ、サンプルサイズが小さくなることに留意が必要である。

(調査産業計、事業所規模5人以上)

年月	就業形態計			就業形態計			就業形態計		
	一般	パート	計	一般	パート	計	一般	パート	計
	%	%	%	%	%	%	%	%	%
	現金給与総額			きまって支給する給与			所定内給与		
平成31年 4月	0.6	1.3	-4.1	0.5	1.1	-4.0	0.7	1.3	-3.6
令和元年 5月	0.6	1.3	-3.8	0.0	0.6	-3.7	0.0	0.7	-4.0
6月	4.3	5.3	-4.5	-0.2	0.5	-3.9	0.3	1.0	-3.9
7月	4.4	5.2	7.6	3.4	3.7	8.3	3.2	3.3	8.9
8月	-1.6	0.3	-6.0	-0.9	1.1	-5.8	-0.5	1.5	-5.6
9月	2.8	2.4	4.7	2.6	2.2	4.7	2.5	2.1	4.7
10月	0.7	0.5	2.2	0.8	0.5	2.5	1.1	0.8	3.0
11月	3.2	3.0	3.4	2.5	2.1	3.6	2.8	2.4	4.0
12月	-0.6	-1.3	3.5	1.9	1.3	3.9	2.2	1.5	4.5
令和2年 1月	2.4	0.8	10.1	2.5	0.7	11.4	3.2	1.4	12.0
2月	-0.2	-1.3	7.1	0.7	-0.4	7.1	1.0	-0.1	7.2
3月	-1.1	-2.7	9.3	1.6	0.2	9.1	2.2	0.9	9.5
4月	3.8	3.8	0.8	-0.1	-0.6	0.7	0.9	0.5	1.3
5月	-2.5	-2.5	-3.9	-2.8	-2.7	-4.2	-1.0	-0.8	-3.2
年月	就業形態計			就業形態計			就業形態計		
一般	パート	計	一般	パート	計	一般	パート	計	
%	%	%	%	%	%	%	%	%	
	総実労働時間			所定内労働時間			所定外労働時間		
平成31年 4月	-1.6	-0.7	-5.8	-2.3	-1.3	-5.7	6.7	7.1	-9.7
令和元年 5月	-5.9	-6.2	-4.8	-6.5	-6.8	-5.2	0.9	0.0	6.7
6月	-2.7	-1.6	-6.5	-3.3	-2.4	-6.3	6.7	8.8	-13.8
7月	2.7	2.9	4.6	3.2	3.3	5.2	-4.0	-2.2	-22.2
8月	-3.4	-2.9	-1.7	-3.6	-3.1	-2.3	0.0	-1.0	25.0
9月	1.9	1.4	3.5	2.5	2.1	3.5	-6.4	-7.5	4.5
10月	-2.4	-2.6	-1.7	-1.6	-1.7	-1.6	-12.5	-13.4	-7.1
11月	-2.5	-3.2	0.3	-2.0	-2.6	0.3	-9.4	-10.4	0.0
12月	0.8	0.8	-0.6	1.3	1.5	-0.6	-6.3	-7.3	-3.4
令和2年 1月	2.9	1.2	8.1	3.8	2.2	8.6	-10.0	-10.8	-18.8
2月	-3.1	-4.4	3.0	-2.5	-3.7	2.6	-12.2	-13.4	33.3
3月	-1.7	-2.9	2.3	-0.7	-1.7	2.4	-16.5	-18.2	0.0
4月	-2.5	-2.7	-2.5	-1.0	-1.0	-2.0	-23.0	-23.5	-33.3
5月	-6.8	-6.5	-8.4	-4.5	-3.7	-8.2	-36.4	-37.7	-18.8

全国結果

毎月勤労統計調査 令和2年5月分結果確報

当調査においては、本来「500人以上規模の事業所」については全数調査すべきところ、一部抽出調査を行い、かつ抽出調査を行う場合に行う必要がある統計的処理を平成16年から平成29年までの間行っておりませんでした。国民の皆さま、統計に関わる皆さまにご迷惑をおかけしたことをお詫び申し上げます。詳しくは、平成31年1月11日の公表資料に掲載しています。(https://www.mhlw.go.jp/stf/newpage_03207.html)

令和元年6月分速報から、「500人以上規模の事業所」について全数調査による値(※)に変更しましたのでご注意ください。詳細については39ページをご参照ください。なお、平成30年11月分確報から、掲載する数値を東京都の「500人以上規模の事業所」についても復元して再集計した値(再集計値)に変更しています。

※全数調査による値の前年同月比(差)は、令和元年6月分から令和2年5月分までは、前年同月の値として、抽出調査による値を用いますので、ご注意ください。

(前年同月と比較して)

○ 現金給与総額は268,789円(2.3%減)となった。うち一般労働者が345,758円(2.8%減)、パートタイム労働者が92,970円(4.1%減)となり、パートタイム労働者比率が30.24%(0.90ポイント下落)となった。

なお、一般労働者の所定内給与は310,538円(前年同月と同水準)、パートタイム労働者の時間当たり給与は1,284円(10.5%増)となった。

○ 共通事業所による現金給与総額は3.2%減となった。

うち一般労働者が3.1%減、パートタイム労働者が5.5%減となった。

○ 就業形態計の所定外労働時間は7.2時間(30.7%減)となった。

※令和2年1月に30人以上規模の事業所の標本の部分入替えを行いました。1月は入替え前後の両方の事業所を調べており、新旧事業所の結果を比較したところ、現金給与総額では-681円(-0.2%)、きまって支給する給与では-819円(-0.3%)の断層が生じています。

※平成30年に基準とする母集団労働者数(ベンチマーク)の更新を行ったため、平成30年においてはベンチマークの違いによる断層が発生していました。令和2年はベンチマーク更新を行わないため、ベンチマークの違いによる断層はありません。

(事業所規模5人以上、令和2年5月確報)

区分	就業形態計		一般労働者		パートタイム労働者	
	前年比(差)		前年比(差)		前年比(差)	
月間現金給与額						
	円	%	円	%	円	%
現金給与総額	268,789	-2.3	345,758	-2.8	92,970	-4.1
きまって支給する給与	257,740	-2.0	330,424	-2.3	91,708	-4.8
所定内給与	243,232	0.0	310,538	0.0	89,483	-3.8
(時間当たり給与)	—	—	—	—	1,284	10.5
所定外給与	14,508	-26.3	19,886	-26.6	2,225	-31.9
特別に支払われた給与	11,049	-10.7	15,334	-13.0	1,262	71.0
実質賃金						
現金給与総額	—	-2.3	—	-2.8	—	-4.2
きまって支給する給与	—	-2.0	—	-2.3	—	-4.9
月間実労働時間数等						
	時間	%	時間	%	時間	%
総実労働時間	121.9	-9.3	143.9	-9.0	71.5	-13.5
所定内労働時間	114.7	-7.6	134.3	-6.7	69.7	-12.8
所定外労働時間	7.2	-30.7	9.6	-31.5	1.8	-30.8
出勤日数	日	日	日	日	日	日
	16.1	-1.3	17.6	-1.3	12.6	-1.6
常用雇用						
	千人	%	千人	%	千人	%
本調査期間末	50,953	0.6	35,544	1.8	15,409	-2.4
	%	ポイント	%	ポイント	%	ポイント
パートタイム労働者比率	30.24	-0.90	—	—	—	—

注1：令和元年6月分速報から、「500人以上規模の事業所」について全数調査による値に変更している。

注2：平成30年11月分確報から、平成24年以降において東京都の「500人以上規模の事業所」についても再集計した値(再集計値)に変更しており、従来の公表値とは接続しないことに注意。

注3：前年比(差)は、単位が%のものは前年同月比、ポイント又は日のものは前年同月差である。

注4：今回の調査対象事業所数は31,160事業所、回答事業所数は24,027事業所、回収率は77.1%であった。

統 計 表
第 1 表 月間現金給与額

(事業所規模 5 人以上、令和 2 年 5 月確報)

産 業	現金給与総額						きまって支給する給与				特別に支払われた給与				
	前年比		前年比		前年比		前年比		前年比		前年比		前年比		
	円	%	円	%	円	%	円	%	円	%	円	%	円	%	
就業形態計															
調査産業計	268,789	-2.3	257,740	-2.0	243,232	0.0	14,508	-26.3	11,049	-10.7					
鉱業、採石業等	333,606	2.9	313,371	-0.1	286,759	0.3	26,612	-3.3	20,235	96.1					
建設業	349,111	-1.4	333,631	0.4	312,330	1.7	21,301	-15.1	15,480	-28.6					
製造業	310,196	-4.5	294,075	-4.1	274,161	-0.7	19,914	-35.5	16,121	-9.9					
電気・ガス業	468,580	4.2	424,720	-3.0	376,356	-2.7	48,364	-5.3	43,860	278.3					
情報通信業	398,957	0.1	377,529	-1.4	351,048	-0.5	26,481	-11.6	21,428	37.4					
運輸業、郵便業	293,802	-6.9	280,187	-5.1	246,876	-2.2	33,311	-22.1	13,615	-34.0					
卸売業、小売業	238,280	-1.7	231,627	-1.0	222,509	0.6	9,118	-27.5	6,653	-22.4					
金融業、保険業	430,129	1.0	366,559	0.1	342,842	0.4	23,717	-5.0	63,570	7.1					
不動産・物品賃貸業	303,145	0.8	286,944	3.4	273,022	5.4	13,922	-25.1	16,201	-30.3					
学術研究等	394,277	-1.2	371,934	-1.1	350,801	0.9	21,133	-24.6	22,343	-3.1					
飲食サービス業等	109,429	-9.1	107,423	-9.3	103,974	-6.3	3,449	-54.2	2,006	6.9					
生活関連サービス等	185,424	-3.7	180,651	-4.6	176,391	-1.5	4,260	-58.6	4,773	50.9					
教育、学習支援業	297,056	1.2	293,380	1.0	288,859	1.8	4,521	-28.1	3,676	6.6					
医療、福祉	255,194	-0.3	249,661	-0.2	237,158	1.0	12,503	-17.5	5,533	-8.8					
複合サービス事業	290,493	-5.3	286,404	-3.2	271,530	-1.7	14,874	-25.4	4,089	-62.2					
その他のサービス業	225,862	-3.1	218,676	-2.6	205,559	-0.3	13,117	-28.4	7,186	-19.6					
一般労働者															
調査産業計	345,758	-2.8	330,424	-2.3	310,538	0.0	19,886	-26.6	15,334	-13.0					
鉱業、採石業等	342,421	3.9	321,431	0.8	293,904	1.1	27,527	-2.4	20,990	98.2					
建設業	361,896	-1.7	345,659	0.1	323,347	1.4	22,312	-15.6	16,237	-29.0					
製造業	340,760	-4.7	322,381	-4.3	300,069	-0.8	22,312	-35.8	18,379	-10.3					
電気・ガス業	489,725	5.3	443,678	-2.1	392,269	-1.8	51,409	-4.0	46,047	289.3					
情報通信業	413,245	-0.7	390,822	-2.2	363,170	-1.3	27,652	-12.3	22,423	36.2					
運輸業、郵便業	332,478	-7.7	316,315	-5.7	277,670	-2.6	38,645	-22.8	16,163	-35.3					
卸売業、小売業	346,490	-2.3	335,817	-1.2	321,254	0.5	14,563	-28.0	10,673	-26.7					
金融業、保険業	465,753	2.0	395,098	0.8	368,775	1.2	26,323	-3.9	70,655	8.6					
不動産・物品賃貸業	365,473	0.0	345,232	3.1	327,782	5.2	17,450	-25.5	20,241	-33.2					
学術研究等	425,908	-1.0	401,077	-0.9	377,625	1.0	23,452	-23.9	24,831	-3.0					
飲食サービス業等	249,239	-9.5	243,648	-9.1	232,851	-4.6	10,797	-55.2	5,591	-25.0					
生活関連サービス等	276,098	-4.1	269,351	-4.7	262,430	-1.2	6,921	-59.9	6,747	25.1					
教育、学習支援業	386,722	-1.4	381,662	-1.5	375,553	-0.9	6,109	-30.4	5,060	1.2					
医療、福祉	324,323	-0.6	316,741	-0.3	299,332	0.9	17,409	-17.7	7,582	-9.8					
複合サービス事業	323,974	-6.7	319,012	-4.6	303,025	-2.7	15,987	-29.4	4,962	-62.1					
その他のサービス業	282,061	-2.9	272,070	-2.0	254,531	0.5	17,539	-28.4	9,991	-21.6					
パートタイム労働者															
調査産業計	92,970	-4.1	91,708	-4.8	89,483	-3.8	2,225	-31.9	1,262	71.0					
鉱業、採石業等	97,466	-13.0	97,466	-13.2	95,364	-13.2	2,102	-4.6	-	0.0					
建設業	103,334	-4.1	102,416	-4.1	100,548	-4.1	1,868	-2.8	918	-8.4					
製造業	109,479	-0.7	108,186	-1.1	104,019	0.2	4,167	-24.6	1,293	37.0					
電気・ガス業	147,788	4.7	137,107	2.1	134,934	1.7	2,173	50.1	10,681	52.8					
情報通信業	116,485	8.3	114,718	7.9	111,390	8.8	3,328	-13.1	1,767	35.8					
運輸業、郵便業	110,207	-4.1	108,686	-4.7	100,691	-3.7	7,995	-16.7	1,521	111.8					
卸売業、小売業	95,820	-0.2	94,460	-0.9	92,510	-0.1	1,950	-25.2	1,360	81.3					
金融業、保険業	146,801	5.7	139,582	5.3	136,590	5.3	2,992	7.7	7,219	11.7					
不動産・物品賃貸業	91,315	-2.9	88,843	-4.9	86,910	-3.9	1,933	-36.8	2,472	262.5					
学術研究等	129,747	4.4	128,216	3.9	126,471	5.5	1,745	-50.2	1,531	99.1					
飲食サービス業等	67,817	-12.6	66,878	-13.5	65,616	-11.7	1,262	-57.2	939	179.5					
生活関連サービス等	77,715	-17.8	75,286	-19.6	74,187	-18.0	1,099	-65.2	2,429	177.3					
教育、学習支援業	86,513	-5.5	86,086	-5.6	85,292	-5.3	794	-33.2	427	50.9					
医療、福祉	107,989	-1.2	106,819	-1.1	104,762	-0.7	2,057	-20.0	1,170	1.7					
複合サービス事業	137,898	-0.4	137,787	0.5	127,986	-0.4	9,801	13.6	111	-91.1					
その他のサービス業	99,466	-4.9	98,590	-5.4	95,419	-4.4	3,171	-28.9	876	126.9					

注 1：産業名については、最終頁の利用上の注意 3) を参照。

注 2：令和元年 6 月分速報から、「500人以上規模の事業所」について全数調査による値に変更している。

注 3：平成 30 年 11 月分速報から、平成 24 年以降において東京都の「500人以上規模の事業所」についても再集計した値(再集計値)に変更しており、従来の公表値とは接続しないことに注意。

第2表 月間実労働時間及び出勤日数

(事業所規模5人以上、令和2年5月確報)

産 業	総実労働時間						出 勤 日 数	
	前年比		所定内労働時間		所定外労働時間		日	前年差
	時間	%	時間	%	時間	%		
就業形態計	時間	%	時間	%	時間	%	日	日
調査産業計	121.9	-9.3	114.7	-7.6	7.2	-30.7	16.1	-1.3
鉱業、採石業等	158.1	-1.3	144.0	-1.0	14.1	-4.1	19.5	0.2
建設業	147.6	-3.6	136.7	-2.1	10.9	-19.2	18.3	-0.4
製造業	133.8	-10.6	124.9	-7.6	8.9	-38.2	16.5	-1.4
電気・ガス業	141.8	-5.1	128.9	-4.7	12.9	-9.1	17.1	-0.9
情報通信業	143.0	-4.5	131.0	-3.5	12.0	-13.0	17.2	-0.8
運輸業、郵便業	146.3	-9.6	129.1	-7.7	17.2	-22.1	17.7	-1.3
卸売業、小売業	119.7	-6.6	114.4	-5.3	5.3	-29.3	16.7	-0.8
金融業、保険業	134.9	-5.3	124.0	-5.2	10.9	-6.0	17.1	-0.8
不動産・物品賃貸業	129.9	-6.6	122.4	-4.6	7.5	-29.9	16.8	-1.0
学術研究等	136.2	-6.9	125.7	-5.2	10.5	-22.7	16.7	-1.0
飲食サービス業等	72.1	-25.7	69.2	-24.2	2.9	-49.1	11.8	-3.1
生活関連サービス等	88.2	-30.8	85.4	-28.9	2.8	-61.2	12.6	-4.8
教育、学習支援業	107.8	-12.2	102.7	-8.3	5.1	-53.2	14.3	-1.7
医療、福祉	123.6	-3.6	119.3	-2.9	4.3	-20.3	16.7	-0.5
複合サービス事業	134.5	-6.8	127.2	-4.8	7.3	-30.5	17.5	-0.8
その他のサービス業	122.2	-9.8	114.8	-8.1	7.4	-30.9	16.1	-1.5
一般労働者	時間	%	時間	%	時間	%	日	日
調査産業計	143.9	-9.0	134.3	-6.7	9.6	-31.5	17.6	-1.3
鉱業、採石業等	160.5	-0.6	146.0	-0.2	14.5	-3.4	19.6	0.3
建設業	151.2	-3.8	139.8	-2.1	11.4	-19.7	18.6	-0.4
製造業	140.0	-10.7	130.3	-7.5	9.7	-39.0	16.9	-1.3
電気・ガス業	145.0	-4.7	131.3	-4.4	13.7	-8.0	17.3	-0.9
情報通信業	146.3	-5.0	133.8	-4.0	12.5	-13.8	17.5	-0.8
運輸業、郵便業	158.1	-10.2	138.4	-8.0	19.7	-23.4	18.2	-1.5
卸売業、小売業	146.8	-6.6	138.9	-4.8	7.9	-30.1	18.1	-0.8
金融業、保険業	139.3	-5.1	127.3	-5.0	12.0	-5.5	17.3	-0.8
不動産・物品賃貸業	146.1	-6.2	136.8	-3.8	9.3	-30.6	17.9	-0.9
学術研究等	143.8	-6.1	132.2	-4.4	11.6	-21.7	17.4	-0.8
飲食サービス業等	129.6	-28.2	122.1	-25.6	7.5	-54.8	16.2	-5.1
生活関連サービス等	121.7	-28.1	117.2	-25.9	4.5	-60.2	15.7	-5.0
教育、学習支援業	134.1	-13.9	127.1	-9.2	7.0	-55.7	16.8	-1.9
医療、福祉	148.5	-3.5	142.7	-2.6	5.8	-21.5	18.7	-0.4
複合サービス事業	140.1	-7.7	132.3	-5.6	7.8	-32.1	17.6	-0.9
その他のサービス業	141.7	-9.3	132.0	-7.2	9.7	-31.7	17.4	-1.4
パートタイム労働者	時間	%	時間	%	時間	%	日	日
調査産業計	71.5	-13.5	69.7	-12.8	1.8	-30.8	12.6	-1.6
鉱業、採石業等	95.5	-8.9	91.0	-11.4	4.5	114.2	16.0	-1.4
建設業	78.1	-7.8	76.5	-8.0	1.6	6.7	12.8	-0.8
製造業	92.7	-10.1	89.2	-9.7	3.5	-18.6	14.3	-1.6
電気・ガス業	92.8	-3.8	91.3	-4.3	1.5	66.7	14.1	-0.5
情報通信業	76.7	-1.6	74.6	-1.1	2.1	-12.5	12.4	0.1
運輸業、郵便業	90.5	-7.4	85.2	-7.1	5.3	-11.7	14.9	-1.0
卸売業、小売業	84.0	-6.9	82.0	-6.5	2.0	-20.1	15.0	-0.7
金融業、保険業	99.7	-2.0	97.3	-2.3	2.4	14.3	15.2	-0.8
不動産・物品賃貸業	74.8	-12.6	73.4	-11.8	1.4	-39.1	13.0	-1.4
学術研究等	73.0	-15.4	71.8	-14.3	1.2	-52.0	11.4	-1.8
飲食サービス業等	54.9	-25.8	53.4	-25.1	1.5	-44.4	10.5	-2.6
生活関連サービス等	48.5	-42.6	47.6	-41.6	0.9	-70.0	9.0	-5.1
教育、学習支援業	46.1	-17.4	45.6	-17.0	0.5	-44.4	8.5	-2.1
医療、福祉	70.5	-5.2	69.5	-4.8	1.0	-23.1	12.4	-0.7
複合サービス事業	108.5	-3.5	103.7	-2.4	4.8	-22.6	16.6	-0.9
その他のサービス業	78.3	-11.8	76.1	-11.4	2.2	-26.7	13.3	-1.7

注1：産業名については、最終頁の利用上の注意3)を参照。

注2：令和元年6月分速報から、「500人以上規模の事業所」について全数調査による値に変更している。

注3：平成30年11月分確報から、平成24年以降において東京都の「500人以上規模の事業所」についても再集計した値(再集計値)に変更しており、従来の公表値とは接続しないことに注意。

第3表 常用雇用及び労働異動率

(事業所規模5人以上、令和2年5月確報)

産 業	労働者総数				入 職 率		離 職 率	
	前年比		パートタイム労働者比率		前年差		前年差	
			%	ポイント				
就業形態計	千人	%	%	ポイント	%	ポイント	%	ポイント
調査産業計	50,953	0.6	30.24	-0.90	1.66	-0.66	2.41	0.30
鉱業、採石業等	13	-0.3	3.56	0.98	0.60	-0.79	0.33	-1.56
建設業	2,800	2.2	4.87	-0.55	1.14	-0.32	1.21	-0.01
製造業	8,147	0.3	13.18	-0.04	0.81	-0.32	1.12	-0.11
電気・ガス業	252	-1.2	6.10	1.14	0.79	-0.20	1.07	0.21
情報通信業	1,592	2.4	4.77	-0.73	1.15	-0.68	1.42	-0.41
運輸業、郵便業	3,178	1.1	17.25	-0.84	1.30	-0.28	1.69	0.28
卸売業、小売業	9,436	0.0	43.06	-0.39	1.86	-0.58	2.51	0.12
金融業、保険業	1,374	-1.7	11.16	1.39	1.40	-0.34	1.15	-0.36
不動産・物品賃貸業	782	0.5	22.41	-1.31	1.35	-1.33	2.46	0.18
学術研究等	1,505	2.7	10.65	0.39	1.07	-0.41	1.11	0.01
飲食サービス業等	4,464	-1.5	76.60	-1.87	2.96	-2.37	6.44	2.07
生活関連サービス等	1,671	-0.2	45.31	-4.21	1.88	-1.95	3.44	0.13
教育、学習支援業	3,321	1.7	29.96	-3.38	2.05	-0.77	2.02	-0.14
医療、福祉	7,669	1.4	31.80	-0.47	1.76	-0.19	2.27	0.33
複合サービス事業	465	-1.2	17.94	-1.32	1.02	0.00	1.63	0.42
その他のサービス業	4,282	0.0	30.67	-0.12	2.16	-0.64	3.12	0.70
一般労働者	千人	%	%	ポイント	%	ポイント	%	ポイント
調査産業計	35,544	1.8	—	—	1.19	-0.27	1.36	-0.14
鉱業、採石業等	12	-1.3	—	—	0.62	-0.77	0.26	-1.68
建設業	2,664	2.8	—	—	1.11	-0.21	1.05	-0.02
製造業	7,073	0.3	—	—	0.68	-0.27	0.91	-0.12
電気・ガス業	237	-2.5	—	—	0.57	-0.08	0.68	-0.12
情報通信業	1,516	3.2	—	—	1.02	-0.76	1.18	-0.13
運輸業、郵便業	2,630	2.0	—	—	1.09	-0.13	1.15	-0.05
卸売業、小売業	5,373	0.7	—	—	1.23	-0.56	1.49	-0.49
金融業、保険業	1,221	-3.3	—	—	1.40	-0.36	1.13	-0.40
不動産・物品賃貸業	607	2.3	—	—	1.19	-1.19	1.47	-0.48
学術研究等	1,345	2.2	—	—	0.95	-0.15	0.88	-0.01
飲食サービス業等	1,045	7.0	—	—	3.07	0.74	2.60	0.17
生活関連サービス等	914	8.1	—	—	1.51	-0.30	1.57	-0.33
教育、学習支援業	2,326	6.8	—	—	0.95	-0.05	1.23	-0.51
医療、福祉	5,230	2.2	—	—	1.42	0.04	1.54	0.02
複合サービス事業	382	0.5	—	—	0.85	-0.13	1.33	0.20
その他のサービス業	2,969	0.2	—	—	1.75	-0.60	2.42	0.37
パートタイム労働者	千人	%	%	ポイント	%	ポイント	%	ポイント
調査産業計	15,409	-2.4	—	—	2.73	-1.52	4.77	1.31
鉱業、採石業等	0	37.9	—	—	0.22	-1.00	2.16	2.16
建設業	136	-8.2	—	—	1.80	-2.10	4.33	0.63
製造業	1,074	0.0	—	—	1.67	-0.69	2.48	-0.03
電気・ガス業	15	21.4	—	—	3.97	-3.96	6.91	4.72
情報通信業	76	-11.3	—	—	3.69	1.02	6.00	-4.02
運輸業、郵便業	548	-3.7	—	—	2.31	-0.90	4.22	1.87
卸売業、小売業	4,063	-0.9	—	—	2.69	-0.60	3.84	0.91
金融業、保険業	153	12.3	—	—	1.41	-0.08	1.30	0.01
不動産・物品賃貸業	175	-5.0	—	—	1.87	-1.78	5.75	2.43
学術研究等	160	6.6	—	—	2.01	-2.87	2.96	0.04
飲食サービス業等	3,419	-3.8	—	—	2.93	-3.23	7.55	2.65
生活関連サービス等	757	-8.7	—	—	2.31	-3.61	5.63	0.88
教育、学習支援業	995	-8.5	—	—	4.64	-1.96	3.89	0.85
医療、福祉	2,439	0.0	—	—	2.48	-0.68	3.81	1.00
複合サービス事業	83	-7.9	—	—	1.77	0.60	2.99	1.46
その他のサービス業	1,313	-0.4	—	—	3.07	-0.77	4.68	1.44

注1：産業名については、最終頁の利用上の注意3)を参照。

注2：令和元年6月分速報から、「500人以上規模の事業所」について全数調査による値に変更している。

注3：平成30年11月分確報から、平成24年以降において東京都の「500人以上規模の事業所」についても再集計した値(再集計値)に変更しており、従来の公表値とは接続しないことに注意。

時系列表第1表 賃金指数

(事業所規模5人以上)

(平成27年平均=100)

年月	調査産業計						製造業	卸売業、 小売業	医療、福 祉		
	一般労働者		パートタイム労働者		前年比	前年比				前年比	前年比
	前年比	前年比	前年比	前年比							
%		%		%		%		%			
現金給与総額											
平成28年	100.7	0.6	101.0	1.0	99.8	-0.2	0.7	1.9	0.8		
29年	101.1	0.4	101.5	0.5	100.6	0.8	1.5	0.5	1.5		
30年	102.5	1.4	103.1	1.6	101.9	1.3	1.8	3.8	-1.8		
令和元年	102.2	-0.3	103.4	0.3	101.9	0.0	-0.3	-1.4	0.3		
平成31年4月	87.7	-0.3	87.1	0.3	101.0	-0.6	-0.1	-0.9	0.1		
令和元年5月	87.2	-0.5	86.6	0.3	99.0	-1.5	3.2	-2.0	-0.8		
6月	143.2	0.4	148.4	1.3	106.4	-0.7	-1.4	-3.6	2.6		
7月	118.7	-1.0	121.3	-0.5	106.0	0.3	-0.8	2.2	0.3		
8月	87.7	-0.1	87.2	0.5	101.4	0.1	0.3	-1.9	-1.1		
9月	86.2	0.5	85.6	0.9	100.3	1.0	-0.6	-1.1	1.8		
10月	86.3	0.0	85.8	0.4	99.8	-0.1	-0.5	-0.3	0.8		
11月	90.5	0.1	90.4	0.7	102.0	-0.2	1.2	-2.0	-1.1		
12月	179.0	-0.2	189.0	0.3	112.6	0.6	-1.8	-0.9	1.9		
2年1月	87.2	1.0	87.3	1.0	98.6	1.6	-0.1	3.4	3.1		
2月	84.5	0.7	84.3	0.7	98.4	1.2	-0.4	1.7	0.8		
3月	89.3	0.1	89.4	0.0	99.3	-0.3	-2.2	0.5	1.8		
4月	87.1	-0.7	86.5	-0.7	97.4	-3.6	-2.3	1.6	1.3		
5月	85.2	-2.3	84.2	-2.8	94.9	-4.1	-4.5	-1.7	-0.3		
きまって支給する給与											
平成28年	100.2	0.2	100.5	0.5	99.8	-0.2	0.5	1.0	0.7		
29年	100.7	0.5	101.0	0.5	100.7	0.9	1.1	1.0	1.3		
30年	101.6	0.9	102.0	1.0	101.9	1.2	1.4	2.6	-1.4		
令和元年	101.4	-0.2	102.5	0.5	101.8	-0.1	-0.2	-0.5	0.2		
平成31年4月	102.4	-0.3	103.5	0.7	102.8	-0.5	0.0	-0.3	-0.3		
令和元年5月	100.9	-0.4	101.6	0.4	100.8	-1.6	-0.2	-0.5	-0.7		
6月	101.9	-0.2	102.5	0.6	103.3	-1.1	0.0	-0.6	-0.5		
7月	101.8	0.0	102.7	0.6	103.3	0.4	0.3	-0.6	0.8		
8月	101.4	0.2	102.3	0.8	102.7	0.2	0.4	-0.7	0.4		
9月	101.5	0.3	102.5	0.7	102.2	0.9	-0.3	-0.1	1.5		
10月	102.2	0.2	103.4	0.7	101.9	0.0	-0.6	0.4	0.8		
11月	102.0	-0.2	103.2	0.4	103.4	-0.4	-1.0	-0.6	0.5		
12月	101.9	0.1	103.1	0.5	103.7	0.8	-0.5	-0.2	0.9		
2年1月	100.3	0.7	101.8	0.6	100.1	1.6	-0.6	2.2	1.7		
2月	100.7	0.5	102.1	0.2	100.4	1.2	-0.7	1.9	0.7		
3月	101.0	0.0	102.5	-0.1	99.8	-0.5	-1.1	1.6	1.1		
4月	101.5	-0.9	102.4	-1.1	98.7	-4.0	-2.4	0.4	0.5		
5月	98.9	-2.0	99.3	-2.3	96.0	-4.8	-4.1	-1.0	-0.2		
所定内給与											
平成28年	100.3	0.3	100.6	0.6	99.8	-0.2	0.6	0.7	0.7		
29年	100.8	0.5	101.0	0.4	100.8	1.0	0.9	1.0	1.3		
30年	101.6	0.8	102.0	1.0	102.2	1.4	1.3	2.8	-1.4		
令和元年	101.5	-0.1	102.6	0.6	102.2	0.0	0.7	-0.8	0.2		
平成31年4月	102.3	-0.1	103.3	0.8	103.1	-0.4	0.7	-0.3	-0.2		
令和元年5月	101.0	-0.6	101.6	0.2	101.0	-1.6	0.4	-0.8	-1.1		
6月	102.1	-0.1	102.7	0.7	103.8	-0.9	0.8	-0.7	-0.7		
7月	102.1	0.1	102.8	0.5	103.8	0.6	1.1	-1.0	0.8		
8月	101.6	0.1	102.5	0.7	103.1	0.4	1.0	-1.0	0.5		
9月	101.9	0.3	102.9	0.8	102.7	1.1	0.8	-0.8	1.6		
10月	102.2	0.2	103.3	0.6	102.3	0.1	0.7	0.0	0.7		
11月	102.0	0.0	103.0	0.5	103.9	-0.3	0.6	-0.9	0.5		
12月	102.0	0.3	103.1	0.6	104.1	1.2	1.1	-0.4	1.0		
2年1月	100.7	0.9	102.2	0.8	100.4	1.8	0.2	2.0	2.0		
2月	100.9	0.6	102.3	0.4	101.0	1.4	0.2	1.8	1.0		
3月	101.3	0.4	102.8	0.4	100.4	-0.2	0.1	1.6	1.3		
4月	102.4	0.1	103.3	0.0	99.6	-3.4	-0.3	0.9	1.1		
5月	101.0	0.0	101.6	0.0	97.2	-3.8	-0.7	0.6	1.0		

注1：令和元年6月分速報から、「500人以上規模の事業所」について全数調査による値に変更している。

注2：平成30年11月分確報から、平成24年以降において東京都の「500人以上規模の事業所」についても再集計した値(再集計値)に変更しており、従来の公表値とは接続しないことに注意。

時系列表第2表 労働時間指数

(事業所規模5人以上)

(平成27年平均=100)

年月	調査産業計						製造業	卸売業、 小売業	医療、福 祉	
	一般労働者		パートタイム労働者		前年比	前年比				前年比
	前年比	前年比	前年比	前年比			前年比	前年比	前年比	
	%		%		%		%		%	
総実労働時間										
平成28年	99.5	-0.6	99.9	-0.1	98.3	-1.7	-0.3	-0.3	0.0	
29年	99.3	-0.2	99.9	0.0	96.9	-1.4	0.4	-0.8	0.0	
30年	98.5	-0.8	99.3	-0.6	96.0	-0.9	0.0	-0.6	-0.4	
令和元年	96.3	-2.2	97.6	-1.7	93.5	-2.6	-2.3	-1.9	-2.3	
平成31年4月	99.3	-1.8	100.8	-1.2	95.6	-2.0	-1.7	-1.9	-1.4	
令和元年5月	93.1	-4.4	93.7	-4.0	92.8	-3.7	-3.8	-3.4	-5.2	
6月	98.8	-3.3	100.1	-2.9	94.8	-3.7	-3.5	-2.8	-4.2	
7月	99.8	-0.8	101.5	-0.2	94.7	-2.4	-0.9	-1.7	-0.1	
8月	94.0	-3.0	94.8	-2.5	93.6	-2.9	-1.9	-1.9	-2.9	
9月	95.7	-0.6	96.8	-0.1	93.6	-1.3	-1.1	-0.5	-0.2	
10月	97.4	-2.3	99.1	-1.9	92.8	-2.9	-2.8	-1.3	-2.2	
11月	98.3	-3.7	100.2	-3.4	93.9	-3.4	-4.9	-2.9	-3.0	
12月	97.2	-0.4	98.6	0.0	94.3	-1.8	-1.6	-0.6	-0.5	
2年1月	90.9	0.8	92.1	1.3	89.4	-1.3	1.7	1.4	0.1	
2月	93.9	-1.6	95.6	-1.6	90.4	-1.4	-1.6	-0.3	-1.9	
3月	94.9	-1.2	96.9	-0.9	89.9	-3.4	-1.3	0.3	-0.6	
4月	95.4	-3.9	97.9	-2.9	86.1	-9.9	-3.0	-1.4	-1.3	
5月	84.4	-9.3	85.3	-9.0	80.3	-13.5	-10.6	-6.6	-3.6	
所定内労働時間										
平成28年	99.6	-0.4	100.0	0.0	98.4	-1.7	0.0	-0.5	0.0	
29年	99.2	-0.4	99.9	-0.1	97.1	-1.3	0.2	-0.7	-0.1	
30年	98.4	-0.8	99.3	-0.6	96.1	-1.0	-0.2	-0.8	-0.4	
令和元年	96.2	-2.2	97.6	-1.7	93.6	-2.6	-1.6	-2.0	-2.4	
平成31年4月	99.1	-1.8	100.6	-1.2	95.7	-2.1	-1.3	-2.0	-1.5	
令和元年5月	93.0	-4.5	93.5	-4.3	92.9	-3.8	-3.5	-3.6	-5.5	
6月	99.0	-3.4	100.5	-2.9	95.2	-3.5	-3.0	-2.9	-4.3	
7月	100.1	-0.7	101.9	-0.2	95.1	-2.2	-0.3	-1.6	-0.2	
8月	94.3	-3.0	95.1	-2.8	93.7	-2.9	-1.4	-2.1	-3.0	
9月	95.7	-0.6	96.8	-0.2	93.8	-1.4	-0.3	-0.9	-0.5	
10月	97.2	-2.4	99.0	-2.0	93.0	-3.0	-1.8	-1.6	-2.4	
11月	98.3	-3.7	100.2	-3.5	94.2	-3.5	-3.9	-3.2	-3.2	
12月	97.2	-0.2	98.8	0.4	94.3	-1.7	-0.2	-0.6	-0.3	
2年1月	90.9	1.0	92.1	1.5	89.5	-1.1	2.8	1.2	0.2	
2月	93.9	-1.4	95.5	-1.5	90.8	-1.3	-0.5	-0.5	-1.7	
3月	95.0	-0.8	97.1	-0.4	90.2	-3.3	0.0	0.2	-0.4	
4月	96.5	-2.6	99.3	-1.3	86.9	-9.2	-0.7	-0.7	-0.7	
5月	85.9	-7.6	87.2	-6.7	81.0	-12.8	-7.6	-5.3	-2.9	
所定外労働時間										
平成28年	98.5	-1.5	98.8	-1.3	97.1	-2.9	-1.7	2.5	0.3	
29年	99.6	1.1	100.7	1.9	92.3	-4.9	3.1	-0.3	1.6	
30年	98.1	-1.5	99.5	-1.2	90.2	-2.3	1.5	1.0	-0.6	
令和元年	96.2	-1.9	98.3	-1.2	88.0	-2.4	-8.6	0.7	-0.2	
平成31年4月	100.9	-1.8	103.4	-0.7	93.1	0.0	-5.9	-1.3	0.0	
令和元年5月	94.5	-2.9	96.6	-1.3	89.7	0.0	-6.5	0.0	1.9	
6月	95.5	-2.7	97.2	-2.1	82.8	-7.7	-8.1	-2.6	1.9	
7月	95.5	-0.9	97.9	0.0	82.8	-7.7	-6.8	-2.6	1.9	
8月	90.0	-2.0	91.7	0.0	89.7	-3.7	-6.5	1.3	0.0	
9月	95.5	0.0	97.2	0.6	86.2	0.0	-9.3	5.6	4.0	
10月	98.2	-1.8	100.7	-1.4	86.2	0.0	-11.8	4.0	0.0	
11月	98.2	-2.7	100.7	-2.6	86.2	0.0	-14.4	2.6	0.0	
12月	96.4	-2.7	97.9	-3.5	93.1	-3.6	-13.5	0.0	-3.7	
2年1月	90.9	-1.9	93.1	-1.5	86.2	-7.4	-8.9	4.0	-1.9	
2月	93.6	-3.8	97.2	-2.8	79.3	-4.2	-10.5	4.1	-5.8	
3月	92.7	-6.5	95.2	-6.8	79.3	-11.6	-12.4	1.3	-7.6	
4月	81.8	-18.9	84.1	-18.7	62.1	-33.3	-25.0	-12.5	-12.9	
5月	65.5	-30.7	66.2	-31.5	62.1	-30.8	-38.2	-29.3	-20.3	

注1：令和元年6月分速報から、「500人以上規模の事業所」について全数調査による値に変更している。

注2：平成30年11月分確報から、平成24年以降において東京都の「500人以上規模の事業所」についても再集計した値(再集計値)に変更しており、従来の公表値とは接続しないことに注意。

時系列表第3表 常用雇用指数

(事業所規模5人以上)

(平成27年平均=100)

年月	調査産業計						製造業	卸売業、 小売業	医療、福 祉
	前年比		一般労働者		パートタイム労働者		前年比	前年比	前年比
	%		%		%		%	%	%
平成28年	102.0	2.1	101.8	1.8	102.7	2.7	0.4	1.3	3.0
29年	104.7	2.5	104.3	2.5	105.4	2.7	0.7	1.5	2.5
30年	105.8	1.1	104.9	0.6	107.9	2.4	0.4	1.3	-0.8
令和元年	107.9	2.0	106.0	1.0	112.4	4.2	1.1	1.2	2.4
平成31年4月	107.4	1.8	106.2	0.8	110.3	4.2	1.2	0.9	2.4
令和元年5月	107.7	1.6	106.4	0.7	110.8	4.0	1.1	1.0	2.3
6月	108.1	1.8	106.5	0.8	111.8	4.2	1.1	1.1	2.2
7月	108.4	2.0	106.6	1.1	112.5	3.7	1.0	1.3	2.3
8月	108.3	1.9	106.5	1.1	112.6	3.8	1.0	1.3	2.1
9月	108.5	2.2	106.6	1.3	112.9	4.0	0.8	1.5	2.3
10月	108.7	2.2	106.8	1.7	113.0	3.2	0.8	1.6	2.4
11月	109.0	2.3	106.7	1.4	114.2	3.8	0.8	1.6	2.6
12月	109.1	2.1	106.7	1.4	114.5	3.2	0.6	1.3	2.3
2年1月	108.9	1.9	106.5	1.9	114.4	1.9	0.7	1.5	2.3
2月	108.8	1.9	106.5	2.1	114.0	1.4	0.5	1.3	2.5
3月	108.1	1.9	106.0	2.1	112.8	1.3	0.7	1.2	2.3
4月	109.0	1.5	108.6	2.3	109.9	-0.4	0.5	0.7	2.0
5月	108.3	0.6	108.3	1.8	108.1	-2.4	0.3	0.0	1.4

注1：令和元年6月分速報から、「500人以上規模の事業所」について全数調査による値に変更している。
 注2：平成30年11月分確報から、平成24年以降において東京都の「500人以上規模の事業所」についても再集計した値（再集計値）に変更しており、従来の公表値とは接続しないことに注意。

時系列表第4表

パートタイム労働者比率

(事業所規模5人以上)

年月	パートタイム労働者 比率	
	前年差	
	%	ポイント
平成28年	30.63	0.22
29年	30.69	0.06
30年	30.88	0.19
令和元年	31.53	0.65
平成31年4月	31.09	0.70
令和元年5月	31.14	0.70
6月	31.31	0.71
7月	31.44	0.54
8月	31.47	0.57
9月	31.50	0.53
10月	31.48	0.30
11月	31.72	0.50
12月	31.79	0.38
2年1月	31.82	0.01
2月	31.74	-0.15
3月	31.61	-0.15
4月	30.54	-0.55
5月	30.24	-0.90

注：時系列表第3表の注1、2を参照。

時系列表第5表

労働異動率

(事業所規模5人以上)

年月	入職率		離職率	
	前年差		前年差	
	%	ポイント	%	ポイント
平成28年	2.15	0.01	2.04	0.01
29年	2.15	0.00	2.04	0.00
30年	2.11	-0.04	2.02	-0.02
令和元年	2.16	0.05	2.06	0.04
平成31年4月	5.58	-0.01	4.37	0.08
令和元年5月	2.32	-0.04	2.11	-0.02
6月	1.99	0.13	1.75	0.05
7月	1.93	0.07	1.81	0.01
8月	1.76	0.05	1.80	0.01
9月	1.87	0.14	1.82	-0.01
10月	2.11	0.03	1.97	-0.01
11月	1.76	0.03	1.55	0.00
12月	1.51	-0.09	1.50	0.09
2年1月	1.41	-0.05	1.62	-0.07
2月	1.59	-0.15	1.75	-0.10
3月	1.77	-0.13	2.44	-0.04
4月	5.32	-0.26	4.50	0.13
5月	1.66	-0.66	2.41	0.30

注：時系列表第3表の注1、2を参照。

時系列表第6表
実質賃金指数

(事業所規模5人以上) (平成27年平均=100)

年月	現金給与総額		きまって支給する給与	
	前年比	%	前年比	%
平成28年	100.8	0.8	100.3	0.4
29年	100.6	-0.2	100.2	-0.1
30年	100.8	0.2	99.9	-0.3
令和元年	99.9	-0.9	99.1	-0.8
平成31年4月	85.8	-1.4	100.2	-1.3
令和元年5月	85.3	-1.3	98.7	-1.2
6月	140.3	-0.5	99.8	-1.1
7月	116.4	-1.7	99.8	-0.7
8月	85.7	-0.5	99.1	-0.1
9月	84.2	0.2	99.1	0.1
10月	83.9	-0.4	99.4	-0.1
11月	88.0	-0.6	99.2	-0.8
12月	174.1	-1.1	99.1	-0.8
2年1月	84.9	0.2	97.7	0.0
2月	82.5	0.2	98.3	0.0
3月	87.2	-0.3	98.6	-0.5
4月	85.1	-0.8	99.2	-1.0
5月	83.3	-2.3	96.7	-2.0

注1：時系列表第8表の注1、2を参照。
注2：実質賃金は、名目賃金指数を消費者物価指数（持家の帰属家賃を除く総合）で除して算出している。

時系列表第7表
時間当たり給与（パートタイム労働者）

(事業所規模5人以上)

年月	時間当たり給与	
	円	%
平成28年	1,085	1.5
29年	1,111	2.4
30年	1,136	2.3
令和元年	1,167	2.7
平成31年4月	1,152	1.9
令和元年5月	1,162	2.4
6月	1,165	2.7
7月	1,167	2.8
8月	1,176	3.3
9月	1,170	2.4
10月	1,176	3.2
11月	1,179	3.2
12月	1,180	2.9
2年1月	1,198	2.8
2月	1,189	2.8
3月	1,189	3.1
4月	1,226	6.4
5月	1,284	10.5

注1：時系列表第8表の注1、2を参照。
注2：時間当たり給与は、所定内給与を所定内労働時間で除して算出している。

時系列表第8表 季節調整済指数

(事業所規模5人以上)

(平成27年平均=100)

年月	現金給与総額		きまって支給する給与		総実労働時間	所定外労働時間		製造業		常用雇用		
	前年比	%	前年比	%		前年比	%	前年比	%			
											前年比	%
平成30年6月	103.3	-1.0	101.5	0.0	98.7	-1.0	99.9	-0.3	103.4	-0.2	105.8	0.0
7月	102.5	-0.8	101.5	-0.1	98.5	-0.2	97.6	-2.3	101.9	-1.5	105.8	0.0
8月	102.0	-0.5	101.6	0.1	99.0	0.5	97.6	0.0	100.6	-1.3	106.0	0.2
9月	102.0	0.0	101.5	-0.1	96.2	-2.8	96.5	-1.1	101.6	1.0	106.1	0.1
10月	102.3	0.3	101.7	0.2	98.6	2.5	98.0	1.6	103.1	1.5	106.2	0.1
11月	102.9	0.6	102.1	0.4	100.3	1.7	97.5	-0.5	103.6	0.5	106.3	0.1
12月	103.1	0.2	101.6	-0.5	97.0	-3.3	95.3	-2.3	100.8	-2.7	106.7	0.4
31年1月	101.2	-1.8	100.7	-0.9	96.5	-0.5	96.3	1.0	97.7	-3.1	107.1	0.4
2月	101.2	0.0	100.9	0.2	96.8	0.3	98.0	1.8	97.6	-0.1	107.5	0.4
3月	101.2	0.0	100.8	-0.1	95.9	-0.9	95.7	-2.3	96.5	-1.1	107.4	-0.1
4月	101.1	-0.1	101.1	0.3	96.4	0.5	96.8	1.1	97.5	1.0	107.4	0.0
令和元年5月	101.8	0.7	101.2	0.1	95.4	-1.0	97.3	0.5	96.8	-0.7	107.5	0.1
6月	103.7	1.9	101.4	0.2	95.4	0.0	97.1	-0.2	95.1	-1.8	107.7	0.2
7月	101.5	-2.1	101.5	0.1	97.9	2.6	96.8	-0.3	95.0	-0.1	107.9	0.2
8月	101.9	0.4	101.8	0.3	96.0	-1.9	95.8	-1.0	94.0	-1.1	108.0	0.1
9月	102.5	0.6	101.8	0.0	95.6	-0.4	95.4	0.6	92.2	-1.9	108.4	0.4
10月	102.3	-0.2	101.9	0.1	96.2	0.6	96.2	-0.2	90.8	-1.5	108.5	0.1
11月	103.0	0.7	101.9	0.0	96.5	0.3	94.8	-1.5	88.7	-2.3	108.7	0.2
12月	102.9	-0.1	101.7	-0.2	96.6	0.1	92.8	-2.1	87.1	-1.8	108.9	0.2
2年1月	102.3	-0.6	101.4	-0.3	97.3	0.7	94.5	1.8	88.9	-2.1	109.1	0.2
2月	102.0	-0.3	101.5	0.1	95.3	-2.1	94.3	-0.2	87.3	-1.8	109.5	0.4
3月	101.3	-0.7	100.8	-0.7	94.7	-0.6	89.5	-5.1	84.5	-3.2	109.5	0.0
4月	100.4	-0.9	100.2	-0.6	92.7	-2.1	78.5	-12.3	73.1	-13.5	109.0	-0.5
5月	99.5	-0.9	99.2	-1.0	88.5	-6.7	67.4	-14.1	59.8	-18.2	108.1	-0.8

注1：令和元年6月分速報から、「500人以上規模の事業所」について全数調査した値に変更している。
注2：平成30年11月分速報から、平成24年以降において東京都の「500人以上規模の事業所」についても再集計した値（再集計値）に変更しており、従来の公表値とは接続しないことに注意。
注3：季節調整の方法は、センサス局法(X-12-ARIMAのなかのX-11デフォルト)による。
注4：季節調整値及びその前年比は、令和2年1月分速報発表時において過去に遡って改訂した。この季節調整値の令和元年12月分以前については、平成24年1月分から令和元年12月分までのデータを用いて再計算し、令和2年1月分以降については、当該データから得られる予定季節要素を用いて計算している。
注5：従来の公表値に関する季節調整値については、政府統計の総合窓口(e-Stat)に掲載している。
(<https://www.e-stat.go.jp/stat-search/files?page=1&toukei=00450071&tstat=000001011791>)
この季節調整値及びその前年比は、令和2年1月速報発表時において過去に遡って改訂した。この季節調整値の令和元年12月分以前については、各系列開始時点から令和元年12月分までのデータを用いて再計算し、令和2年1月分以降については、当該データから得られる予定季節要素を用いて計算している。

【参考資料1】

毎月勤労統計における共通事業所による前年同月比の参考提供

「公的統計の整備に関する基本的な計画」（平成30年3月6日閣議決定）に基づき、共通事業所による前年同月比について、以下のとおり参考提供します。

- (注1) 平成30年11月分速報から、平成24年以降において東京都の「500人以上規模の事業所」についても再集計した値(再集計値)に変更しており、従来の公表値とは接続しないことに注意。
- (注2) 共通事業所とは、「前年同月分」及び「当月分」ともに集計対象となった調査対象事業所のことである。平成30年から部分入替え方式の導入に伴い(詳細は最終頁の利用上の注意6)を参照)、常に一部の調査事業所が前年も調査対象となっていることから共通事業所に限定した集計が可能となった。
- (注3) 共通事業所集計では、同一事業所の平均賃金などの変化をみるためのものであり、労働者数の変化の影響を除くため、前年同月も当月の労働者数をもとに月々の平均賃金などを計算している。
- (注4) 共通事業所のみを用いて集計を行っているため、本系列に比べ、サンプルサイズが小さくなることに留意が必要である。

(賃金)

年月	調査産業計			調査産業計			調査産業計			調査産業計(就業形態計)	
	一般	パート		一般	パート		一般	パート		所定外給与	特別給与
	%	%	%	%	%	%	%	%	%	%	%
	現金給与総額			きまって支給する給与			所定内給与			所定外給与	特別給与
平成30年6月	1.4	1.5	0.5	0.6	0.8	-0.2	0.5	0.6	-0.1	2.7	2.5
7月	0.7	0.9	0.0	0.3	0.4	0.1	0.3	0.4	0.1	0.3	1.7
8月	0.9	0.7	1.2	0.8	0.6	1.2	0.8	0.6	1.4	0.3	2.6
9月	0.1	0.1	-0.1	0.4	0.5	0.0	0.4	0.5	0.0	0.4	-12.1
10月	0.9	0.8	0.6	0.9	0.8	0.6	0.8	0.7	0.7	1.5	2.1
11月	1.0	0.8	1.6	1.2	1.1	1.6	1.2	1.1	1.8	1.0	-2.2
12月	2.0	2.0	-0.1	0.4	0.4	-0.3	0.6	0.6	-0.1	-1.6	3.4
31年1月	0.6	1.0	-1.0	0.5	0.9	-0.6	0.7	1.1	-0.5	-1.7	2.3
2月	0.3	0.5	0.3	0.8	1.0	0.3	0.9	1.1	0.4	-0.4	-25.9
3月	0.1	0.2	0.0	0.3	0.5	0.0	0.5	0.7	0.1	-1.7	-2.7
4月	0.7	0.7	0.1	0.6	0.6	0.2	0.8	0.9	0.3	-1.9	2.0
令和元年5月	0.9	1.0	-0.9	0.4	0.6	-1.1	0.4	0.6	-1.2	0.2	11.1
6月	1.2	1.3	0.1	0.4	0.5	0.1	0.5	0.6	0.0	-0.5	2.4
7月	-0.9	-0.8	-0.2	0.6	0.8	0.4	0.9	1.0	0.6	-2.5	-4.4
8月	0.0	0.1	-0.7	0.3	0.5	-0.6	0.5	0.7	-0.5	-2.0	-6.5
9月	0.5	0.3	1.2	0.6	0.4	1.1	0.8	0.6	1.2	-1.7	-2.1
10月	0.5	0.7	0.2	0.4	0.5	0.3	0.5	0.6	0.4	-1.5	8.3
11月	0.2	0.3	0.1	0.0	0.1	0.1	0.4	0.5	0.2	-4.2	3.1
12月	0.3	0.2	0.9	0.2	0.0	1.4	0.6	0.4	1.6	-4.9	0.4
2年1月	-0.1	0.0	1.7	0.3	0.4	1.7	0.7	0.9	2.0	-5.0	-7.7
2月	1.0	1.2	1.4	0.3	0.4	1.4	0.6	0.7	1.6	-3.8	68.4
3月	0.2	0.6	-0.5	-0.2	0.1	-0.8	0.3	0.7	-0.5	-6.6	6.8
4月	-1.9	-1.6	-3.6	-1.8	-1.3	-3.9	-0.5	0.0	-3.0	-16.2	-7.2
5月	-3.2	-3.1	-5.5	-2.6	-2.4	-5.9	-0.6	-0.2	-4.8	-27.6	-17.2
年月	製造業(就業形態計)			卸売業、小売業(就業形態計)			医療、福祉(就業形態計)				
	現金給与総額	きまって支給する給与	所定内給与	現金給与総額	きまって支給する給与	所定内給与	現金給与総額	きまって支給する給与	所定内給与		
平成30年6月	3.6	1.2	1.1	2.0	0.6	0.2	-0.6	0.6	0.5		
7月	2.3	1.2	1.3	0.9	-0.3	-0.3	-1.0	0.2	0.2		
8月	1.6	1.1	1.5	0.6	0.6	0.5	1.7	1.2	1.5		
9月	-0.1	1.0	1.1	1.4	1.0	0.9	0.3	0.6	0.7		
10月	1.0	1.0	1.1	0.8	1.0	1.1	1.1	1.5	1.6		
11月	2.6	1.3	1.5	1.7	1.2	1.1	-0.3	1.5	1.8		
12月	3.2	0.4	1.0	1.7	1.1	1.1	1.2	1.2	1.5		
31年1月	1.2	0.7	1.0	-0.6	-0.2	-0.2	0.0	0.5	0.7		
2月	0.1	0.6	0.9	0.3	1.0	1.0	0.2	0.5	0.8		
3月	0.7	0.6	1.0	-0.9	-0.3	-0.3	0.0	0.6	0.8		
4月	0.2	0.6	1.0	0.8	0.3	0.3	0.3	0.4	0.5		
令和元年5月	2.8	0.4	0.8	-0.7	0.6	0.4	0.1	0.2	0.0		
6月	1.0	0.4	0.7	0.7	0.9	0.9	1.7	0.2	-0.1		
7月	-0.7	0.9	1.4	-0.3	0.7	0.7	-1.8	0.3	0.4		
8月	0.9	0.6	1.1	-1.6	0.5	0.6	-0.4	-0.1	-0.1		
9月	-0.3	0.0	0.8	-0.8	0.2	0.3	0.6	0.4	0.5		
10月	-0.3	-0.3	0.8	0.4	0.5	0.4	0.3	0.2	0.3		
11月	1.4	-0.8	0.6	0.0	-0.6	-0.3	-1.7	0.0	0.1		
12月	-0.8	-0.4	1.0	-1.6	-0.1	0.1	1.3	0.8	0.8		
2年1月	-0.1	-0.3	0.6	0.6	1.0	1.5	0.9	1.0	1.1		
2月	0.4	-0.4	0.6	1.1	0.5	0.8	1.4	0.8	1.0		
3月	0.1	-0.5	0.8	1.2	-0.3	0.1	1.6	1.2	1.5		
4月	-3.1	-2.3	0.1	-0.9	-2.0	-1.1	1.2	0.6	1.2		
5月	-4.4	-3.9	-0.5	-3.2	-2.6	-0.8	-0.7	-0.8	0.1		

(労働時間)

年月	調査産業計			調査産業計			調査産業計		
	一般	パート	計	一般	パート	計	一般	パート	計
	%	%	%	%	%	%	%	%	%
	総実労働時間			所定内労働時間			所定外労働時間		
平成30年6月	-1.1	-1.0	-1.8	-1.2	-1.2	-1.7	0.9	0.7	-3.7
7月	-0.5	-0.2	-1.9	-0.4	-0.1	-1.8	-1.9	-1.4	-7.7
8月	0.6	0.9	-1.0	0.8	1.1	-1.0	-1.0	-0.8	-3.7
9月	-3.1	-3.2	-2.6	-3.2	-3.4	-2.6	-1.9	-1.4	-4.0
10月	-0.4	-0.3	-1.4	-0.4	-0.3	-1.4	0.0	0.0	0.0
11月	1.3	1.7	-0.6	1.6	2.0	-0.6	-1.8	-1.3	0.0
12月	-2.1	-2.2	-2.3	-2.0	-2.1	-2.2	-3.6	-3.4	-3.6
31年1月	-2.3	-1.9	-2.9	-2.4	-2.0	-3.0	-2.0	-1.5	0.0
2月	-0.6	-0.3	-1.8	-0.5	-0.2	-1.7	-1.9	-1.4	-4.0
3月	-2.2	-2.3	-2.2	-2.1	-2.1	-2.2	-3.6	-4.0	-3.7
4月	-1.4	-1.4	-1.4	-1.3	-1.4	-1.3	-1.8	-1.3	-3.6
令和元年5月	-4.2	-4.4	-3.0	-4.3	-4.6	-3.1	-2.8	-2.1	0.0
6月	-3.1	-3.3	-2.4	-3.1	-3.2	-2.5	-3.8	-4.2	0.0
7月	-0.5	-0.1	-1.7	-0.4	0.1	-1.5	-2.8	-2.1	-7.7
8月	-2.7	-2.6	-3.0	-2.7	-2.6	-3.0	-3.0	-3.0	-3.7
9月	-0.2	-0.1	-0.9	-0.1	0.1	-0.8	-1.9	-2.1	-3.8
10月	-2.2	-2.1	-2.2	-2.0	-1.8	-2.3	-4.5	-4.7	0.0
11月	-3.6	-3.8	-2.7	-3.4	-3.4	-2.7	-6.2	-7.2	-3.8
12月	-0.3	0.0	-1.3	0.2	0.5	-1.2	-6.3	-5.4	-3.6
2年1月	0.4	1.0	-1.4	0.9	1.6	-1.0	-5.8	-4.3	-10.3
2月	-2.0	-1.9	-1.5	-1.7	-1.6	-1.3	-6.4	-5.4	-7.7
3月	-2.0	-1.3	-4.1	-1.2	-0.4	-3.7	-10.7	-9.9	-14.3
4月	-4.7	-3.4	-10.3	-3.2	-1.5	-9.4	-22.8	-22.2	-35.7
5月	-9.9	-9.1	-13.9	-7.9	-6.6	-13.3	-33.6	-33.8	-32.1
年月	製造業（就業形態計）			卸売業、小売業（就業形態計）			医療、福祉（就業形態計）		
	総実労働時間	所定内労働時間	所定外労働時間	総実労働時間	所定内労働時間	所定外労働時間	総実労働時間	所定内労働時間	所定外労働時間
平成30年6月	-0.1	-0.2	1.2	-0.8	-1.0	2.7	-1.8	-1.9	0.0
7月	-0.4	-0.4	-0.6	-1.6	-1.6	-1.3	0.1	0.0	2.0
8月	0.6	0.9	-1.9	0.2	0.2	0.0	1.5	1.5	0.0
9月	-2.6	-2.7	-2.4	-2.7	-2.8	-1.4	-3.0	-3.0	-1.9
10月	-0.8	-0.7	-1.2	-1.4	-1.5	0.0	0.9	1.0	0.0
11月	1.8	2.3	-2.8	0.7	0.8	0.0	2.0	2.0	1.8
12月	-2.3	-1.9	-6.1	-1.4	-1.4	-1.2	-1.8	-1.7	-3.6
31年1月	-2.6	-2.5	-4.0	-3.4	-3.6	1.5	-2.1	-2.0	-3.8
2月	0.1	0.6	-4.2	-1.3	-1.3	-1.5	-1.1	-1.0	-3.8
3月	-2.1	-1.6	-5.8	-1.8	-1.8	-1.4	-1.9	-1.9	-1.9
4月	-1.4	-1.0	-4.2	-1.8	-1.8	-1.3	-0.9	-0.9	-1.8
令和元年5月	-3.5	-3.3	-5.9	-3.8	-4.0	-1.4	-4.5	-4.7	0.0
6月	-2.8	-2.5	-5.7	-2.8	-2.8	-2.8	-3.4	-3.6	0.0
7月	-0.4	0.1	-5.1	-1.5	-1.2	-7.6	-0.4	-0.2	-3.8
8月	-2.0	-1.6	-5.3	-1.8	-1.6	-3.9	-3.0	-3.2	0.0
9月	-0.7	0.1	-8.2	-1.0	-0.9	-2.6	-0.3	-0.3	0.0
10月	-2.6	-1.6	-11.3	-1.8	-1.8	-1.3	-2.1	-2.0	-3.8
11月	-4.5	-3.5	-13.3	-3.0	-2.8	-5.1	-3.2	-3.3	-1.9
12月	-1.5	-0.1	-12.9	-0.3	-0.1	-3.8	-0.3	-0.1	-5.7
2年1月	1.7	3.0	-9.6	0.0	0.3	-5.0	0.2	0.3	-1.9
2月	-1.6	-0.6	-10.4	-1.3	-1.0	-6.3	-1.8	-1.5	-7.4
3月	-1.2	0.1	-12.3	-0.9	-0.6	-6.2	-0.5	-0.1	-9.1
4月	-3.1	-0.9	-24.4	-3.3	-2.1	-20.5	-1.0	-0.4	-16.4
5月	-10.0	-7.0	-37.5	-8.0	-6.3	-34.2	-3.8	-3.2	-18.2

【参考資料2】

「500人以上規模事業所」の全数調査(本系列)の実施状況と「500人以上規模抽出調査系列」の参考提供

○背景

調査計画において、500人以上規模の事業所を全数調査することとしていたところ、東京都の事業所(一部産業)では、抽出調査を行っていた。これを調査計画どおり全数調査とすべく、必要な事業所分(約1,000事業所)に係る調査を厚生労働省が直轄により令和元年6月分調査から実施している。

○調査結果

令和元年6月分速報から、東京都500人以上規模の事業所について、全数調査とした系列(本系列)とこれまでの抽出調査のままの系列の実数、指数、前年同月比を産業別などで作成している。なお、産業、規模別の詳細なデータは、政府統計の総合窓口(e-Stat)に掲載されている。
(<https://www.e-stat.go.jp/SG1/estat/NewList.do?tid=000001011791>)

「500人以上規模の事業所」について、抽出調査から全数調査に変更するイメージ図

[東京都500人以上規模の調査対象事業所の推移]

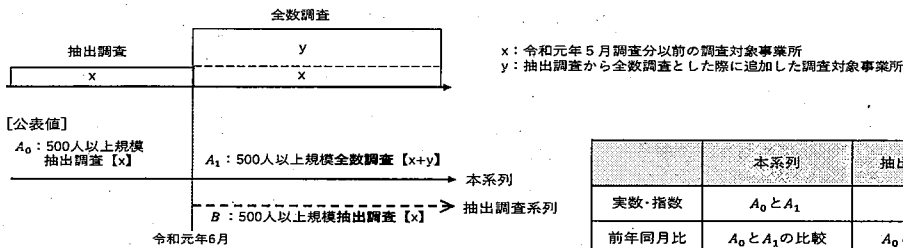

※ 抽出調査においては、抽出率の逆数を乗じて復元している。

本系列と抽出調査系列の比較

(調査産業計、5人以上)

区分	就業形態計				一般労働者				パートタイム労働者			
	前年比(差)		前年比(差)		前年比(差)		前年比(差)		前年比(差)		前年比(差)	
種別	本系列	抽出調査系列	本系列	抽出調査系列	本系列	抽出調査系列	本系列	抽出調査系列	本系列	抽出調査系列	本系列	抽出調査系列
月間現金給与額	円	円	%	%	円	円	%	%	円	円	%	%
現金給与総額	268,789	268,326	-2.3	-2.5	345,758	345,522	-2.8	-2.9	92,970	92,889	-4.1	-4.1
きまって支給する給与	257,740	257,128	-2.0	-2.2	330,424	329,939	-2.3	-2.4	91,708	91,657	-4.8	-4.8
所定内給与(時間当たり給与)	243,232	242,695	0.0	-0.2	310,538	310,137	0.0	-0.2	89,483	89,427	-3.8	-3.9
所定外給与	14,508	14,433	-26.3	-26.7	19,886	19,802	-26.6	-26.9	1,284	1,281	10.5	10.2
特別に支払われた給与	11,049	11,198	-10.7	-9.5	15,334	15,583	-13.0	-11.5	2,225	2,230	-31.9	-31.7
実質賃金												
現金給与総額	-	-	-2.3	-2.6	-	-	-2.8	-3.0	-	-	-4.2	-4.2
きまって支給する給与	-	-	-2.0	-2.2	-	-	-2.3	-2.4	-	-	-4.9	-4.9
月間実労働時間数等	時間	時間	%	%	時間	時間	%	%	時間	時間	%	%
総実労働時間	121.9	121.8	-9.3	-9.5	143.9	143.9	-9.0	-9.0	71.5	71.6	-13.5	-13.4
所定内労働時間	114.7	114.6	-7.6	-7.7	134.3	134.3	-6.7	-6.7	69.7	69.8	-12.8	-12.7
所定外労働時間	7.2	7.2	-30.7	-30.7	9.6	9.6	-31.5	-31.5	1.8	1.8	-30.8	-30.8
出勤日数	日	日	日	日	日	日	日	日	日	日	日	日
出勤日数	16.1	16.1	-1.3	-1.3	17.6	17.6	-1.3	-1.3	12.6	12.6	-1.6	-1.6
常用雇用	千人	千人	%	%	千人	千人	%	%	千人	千人	%	%
本調査期間末	50,953	50,944	0.6	0.5	35,544	35,482	1.8	1.6	15,409	15,462	-2.4	-2.1
パートタイム労働者比率	%	%	ポイント	ポイント	%	%	ポイント	ポイント	%	%	ポイント	ポイント
パートタイム労働者比率	30.24	30.35	-0.90	-0.79	-	-	-	-	-	-	-	-

本系列と抽出調査系列の差分

区分	就業形態計		一般労働者		パートタイム労働者	
	前年比(差)	前年比(差)	前年比(差)	前年比(差)	前年比(差)	前年比(差)
月間現金給与額	円	ポイント	円	ポイント	円	ポイント
現金給与総額	463	0.2	236	0.1	81	0.0
きまって支給する給与	612	0.2	485	0.1	51	0.0
所定内給与(時間当たり給与)	537	0.2	401	0.2	56	0.1
所定外給与	75	0.4	84	0.3	3	0.3
特別に支払われた給与	-149	-1.2	-249	-1.5	30	4.1
実質賃金						
現金給与総額	-	0.3	-	0.2	-	0.0
きまって支給する給与	-	0.2	-	0.1	-	0.0
月間実労働時間数等	時間	ポイント	時間	ポイント	時間	ポイント
総実労働時間	0.1	0.2	0.0	0.0	-0.1	-0.1
所定内労働時間	0.1	0.1	0.0	0.0	-0.1	-0.1
所定外労働時間	0.0	0.0	0.0	0.0	0.0	0.0
出勤日数	日	日	日	日	日	日
出勤日数	0.0	0.0	0.0	0.0	0.0	0.0
常用雇用	千人	ポイント	千人	ポイント	千人	ポイント
本調査期間末	9	0.1	62	0.2	-53	-0.3
パートタイム労働者比率	ポイント	ポイント	ポイント	ポイント	ポイント	ポイント
パートタイム労働者比率	-0.11	-0.11	-	-	-	-

注1: 令和元年6月分速報から、「500人以上規模の事業所」について全数調査による値に変更している。

注2: 平成30年11月分速報から、平成24年以降において東京都の「500人以上規模の事業所」についても再集計した値(再集計値)に変更しており、従来の公表値とは接続しないことに注意。

注3: 前年比(差)は、単位が%のものは前年同月比、ポイント又は日のものは前年同月差である。

注4: 今回の本系列の調査対象事業所数は31,160事業所、回答事業所数は24,027事業所、回収率は77.1%であった。

注5: 今回の抽出調査系列の調査対象事業所数は30,396事業所、回答事業所数は23,536事業所、回収率は77.4%であった。

【参考資料3】

従来の公表値の参考提供

平成30年11月分確報から、掲載する数値を、従来公表してきた値から、平成24年以降において東京都の「500人以上規模の事業所」についても復元して再集計した値（再集計値）に変更しましたが、時系列比較の観点から、従来の公表値に接続する従来の方法で集計した値を引き続き参考提供いたします。

ご利用の際には、平成16年から平成29年までの間、東京都の「500人以上規模の事業所」について復元が行われていない数値であること、令和元年6月以降は東京都の「500人以上規模の事業所」について全数調査による数値であることにご注意ください。
※復元とは、抽出調査を行った際に行うべき統計的処理で母集団の調査結果として扱うための計算。

(賃金、調査産業計、5人以上)

年月	現金給与総額			きまって支給する給与			所定内給与			所定外給与		特別給与	
	実数	指数	前年 同月比	実数	指数	前年 同月比	実数	指数	前年 同月比	実数	前年 同月比	実数	前年 同月比
	円	%	%	円	%	%	円	%	%	円	%	円	%
平成30年 6月	447,188	142.7	3.3	265,078	102.3	1.3	245,386	102.4	1.1	19,692	3.5	182,110	6.3
7月	376,615	120.2	1.6	264,321	102.0	1.1	244,840	102.2	1.0	19,481	1.6	112,294	2.8
8月	276,122	88.1	0.8	262,838	101.4	1.3	243,620	101.7	1.4	19,218	1.3	13,284	-8.2
9月	269,654	86.0	0.8	262,816	101.4	0.7	243,790	101.7	0.7	19,026	0.3	6,838	8.2
10月	271,311	86.6	1.5	264,855	102.2	1.5	244,801	102.2	1.5	20,054	1.7	6,456	2.3
11月	284,181	90.7	2.3	265,408	102.4	1.6	244,802	102.2	1.6	20,606	1.3	18,773	14.0
12月	561,909	179.3	1.8	264,240	101.9	0.8	244,015	101.8	0.9	20,225	-0.3	297,669	2.7
31年 1月	270,993	86.5	-0.7	258,442	99.7	-0.7	239,303	99.9	-0.6	19,139	-1.1	12,551	-1.3
2月	263,518	84.1	-0.7	260,104	100.3	-0.2	240,469	100.3	-0.2	19,635	-0.2	3,414	-29.9
3月	280,379	89.4	-1.4	261,963	101.1	-0.7	241,945	101.0	-0.7	20,018	-1.6	18,416	-9.7
4月	275,368	87.9	-0.5	265,801	102.5	-0.3	245,409	102.4	-0.2	20,392	-1.9	9,567	-5.2
令和元年 5月	274,081	87.4	-0.6	261,749	101.0	-0.5	242,152	101.0	-0.7	19,597	1.0	12,332	0.0
6月	448,263	143.0	0.2	264,328	102.0	-0.3	244,843	102.2	-0.2	19,485	-1.1	183,935	1.0
7月	372,974	119.0	-1.0	264,428	102.0	0.0	244,926	102.2	0.0	19,502	0.1	108,546	-3.3
8月	275,738	88.0	-0.1	263,137	101.5	0.1	243,905	101.8	0.1	19,232	0.1	12,601	-5.1
9月	270,951	86.4	0.5	263,433	101.6	0.2	244,455	102.0	0.3	18,978	-0.3	7,518	9.9
10月	271,168	86.5	-0.1	265,257	102.3	0.1	245,240	102.3	0.1	20,017	-0.2	5,911	-8.4
11月	284,169	90.7	0.0	264,857	102.2	-0.2	244,669	102.1	-0.1	20,188	-2.0	19,312	2.9
12月	561,288	179.1	-0.1	264,498	102.0	0.1	244,727	102.1	0.3	19,771	-2.2	296,790	-0.3
2年 1月	274,231	87.5	1.2	260,530	100.5	0.8	241,672	100.8	0.9	18,858	-1.5	13,701	9.2
2月	265,747	84.8	0.8	261,401	100.8	0.5	242,121	101.0	0.7	19,280	-1.8	4,346	27.3
3月	280,733	89.6	0.2	262,179	101.1	0.0	242,980	101.4	0.4	19,199	-4.1	18,554	0.7
4月	273,731	87.3	-0.7	263,344	101.6	-0.9	245,586	102.5	0.1	17,758	-12.9	10,387	8.6
5月	267,692	85.4	-2.3	256,758	99.0	-2.0	242,332	101.1	0.1	14,426	-26.4	10,934	-11.3

(労働時間、調査産業計、5人以上)

年月	総実労働時間			所定内労働時間			所定外労働時間		
	実数	指数	前年 同月比	実数	指数	前年 同月比	実数	指数	前年 同月比
	時間	%	%	時間	%	%	時間	%	%
平成30年 6月	147.7	102.2	-1.0	136.9	102.5	-1.2	10.8	98.2	0.9
7月	145.3	100.6	-0.4	134.7	100.9	-0.3	10.6	96.4	-1.8
8月	140.0	96.9	0.6	129.9	97.3	0.7	10.1	91.8	-1.9
9月	139.1	96.3	-3.4	128.6	96.3	-3.4	10.5	95.5	-3.6
10月	144.0	99.7	-0.3	133.0	99.6	-0.3	11.0	100.0	-0.9
11月	147.6	102.1	1.3	136.4	102.2	1.6	11.2	101.8	-0.9
12月	141.1	97.6	-2.2	130.2	97.5	-2.0	10.9	99.1	-4.3
31年 1月	130.3	90.2	-2.6	120.1	90.0	-2.6	10.2	92.7	-1.9
2月	137.8	95.4	-0.8	127.1	95.2	-0.8	10.7	97.3	-0.9
3月	138.9	96.1	-2.7	128.0	95.9	-2.5	10.9	99.1	-3.5
4月	143.6	99.4	-1.8	132.4	99.2	-1.8	11.2	101.8	-1.7
令和元年 5月	134.7	93.2	-4.3	124.2	93.0	-4.6	10.5	95.5	-1.8
6月	142.7	98.8	-3.3	132.2	99.0	-3.4	10.5	95.5	-2.7
7月	144.1	99.7	-0.9	133.6	100.1	-0.8	10.5	95.5	-0.9
8月	135.8	94.0	-3.0	125.9	94.3	-3.1	9.9	90.0	-2.0
9月	138.3	95.7	-0.6	127.8	95.7	-0.6	10.5	95.5	0.0
10月	140.6	97.3	-2.4	129.8	97.2	-2.4	10.8	98.2	-1.8
11月	142.1	98.3	-3.7	131.3	98.4	-3.7	10.8	98.2	-3.5
12月	140.3	97.1	-0.5	129.7	97.2	-0.3	10.6	96.4	-2.7
2年 1月	131.4	90.9	0.8	121.4	90.9	1.0	10.0	90.9	-1.9
2月	135.8	94.0	-1.5	125.4	93.9	-1.4	10.4	94.5	-2.9
3月	137.0	94.8	-1.4	126.8	95.0	-0.9	10.2	92.7	-6.5
4月	137.9	95.4	-4.0	128.9	96.6	-2.6	9.0	81.8	-19.6
5月	122.0	84.4	-9.4	114.8	86.0	-7.5	7.2	65.5	-31.4

注1：平成30年1月以降は、東京都の「500人以上規模の事業所」についても復元が行われている。
注2：令和元年6月以降は、東京都の「500人以上規模の事業所」について全数調査による値である。

【参考資料4】

本系列、抽出調査系列及び従来の公表値に係る留意点

1) 本系列について

東京都の「500人以上規模の事業所」について、
・平成24年以降令和元年5月までの期間において、統計的処理である復元を行って再集計
・令和元年6月以降の期間において、全数調査して集計した値。3) と比べて、実際の調査において採用した抽出率に基づいて復元しているため、統計処理的にはより有効な母集団推計となっている。

更に詳細なデータは政府統計の総合窓口 (e-Stat)

(<https://www.e-stat.go.jp/stat-search/files?page=1&toukei=00450071&tstat=000001011791>)
を参照してください。

2) 抽出調査系列について (【参考資料2】)

東京都の「500人以上規模の事業所」について、令和元年6月以降の期間において、令和元年5月以前と同様の抽出調査として統計的処理である復元を行って集計した値。

令和元年6月以降、東京都の「500人以上規模の事業所」を全数調査としたことに伴い数値に差異が生じる可能性があることから、当面の間、提供していく。

更に詳細なデータは政府統計の総合窓口 (e-Stat)

(<https://www.e-stat.go.jp/stat-search/files?page=1&toukei=00450071&tstat=000001011791>)
を参照してください。

3) 従来の公表値について (【参考資料3】)

東京都の「500人以上規模の事業所」について、本来全数調査を行うべきところ抽出調査を行い、平成16年から平成29年までの間、抽出調査の場合に行う必要のある統計的処理である復元を行わずに集計した値。なお、平成30年1月以降は復元を行い、令和元年6月以降は全数調査による値。

時系列比較の観点から引き続き提供していく。

更に詳細なデータは政府統計の総合窓口 (e-Stat)

(<https://www.e-stat.go.jp/stat-search/files?page=1&toukei=00450071&tstat=000001011791>)
を参照してください。

毎月勤労統計調査（通称「まいきん」） の調査結果は、広い分野で利用されています！

まいきんはいろいろ役立つ情報源

- ★ 労働災害の休業補償、労働保険の保険給付額の改定で使用
- ★ 失業給付の額の算定に使用
- ★ 内閣府の「月例経済報告」（閣議報告）や「景気動向指数」に使われる景気判断資料
- ★ 民間企業の経営判断や賃金など労働条件決定の際の資料
- ★ 民事事件、交通事故などの逸失利益補償額の算定資料

賃金、労働時間、
雇用の毎月の動きが
わかります！

鳥取県の賃金・労働時間及び雇用の動き
対前年増減率の推移（調査産業計 事業所規模5人以上）

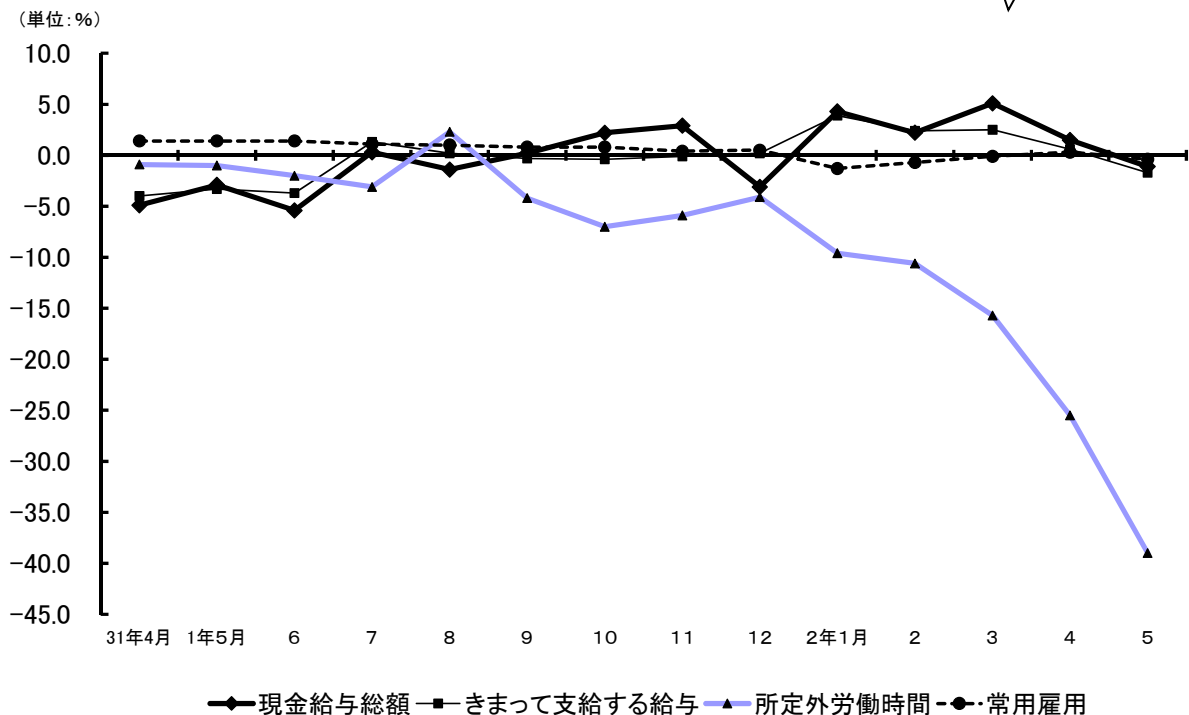

毎月勤労統計調査についてのご理解とご協力をよろしくお願いいたします。

毎月勤労統計調査についての問合せ先

鳥取県令和新時代創造本部統計課経済統計担当

〒680-8570 鳥取市東町1-220 電話 (0857) 26-7107

ホームページアドレス

<https://www.pref.tottori.lg.jp/toukei/maikin/>

メールアドレス toukei@pref.tottori.lg.jp