完成しました!!　勝見B地区急傾斜地崩壊対策工事

鳥取市気高町勝見地区において、がけ崩れから住民の生命・財産を守り、
地域の安全・安心を確保するための急傾斜地崩壊対策工事を行いました。

【 事 業 期 間 】 平成22年度～令和2年度
【 工 事 概 要 】 待受擁壁工　落石防護柵　吹付法枠工
【 事　業　費 】 約360百万円
【主な保全対象】 人家12戸　市道

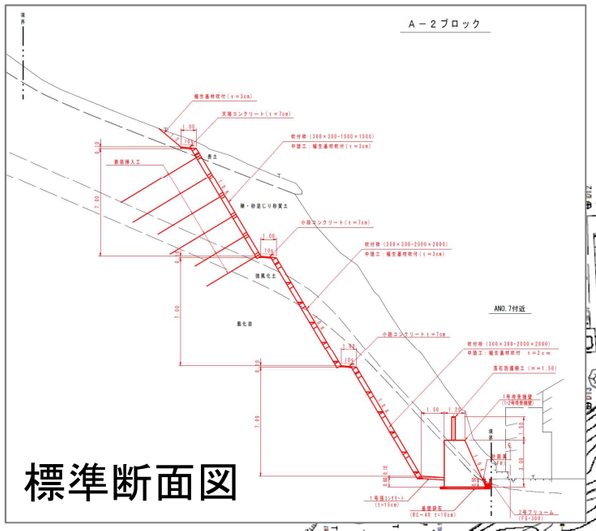

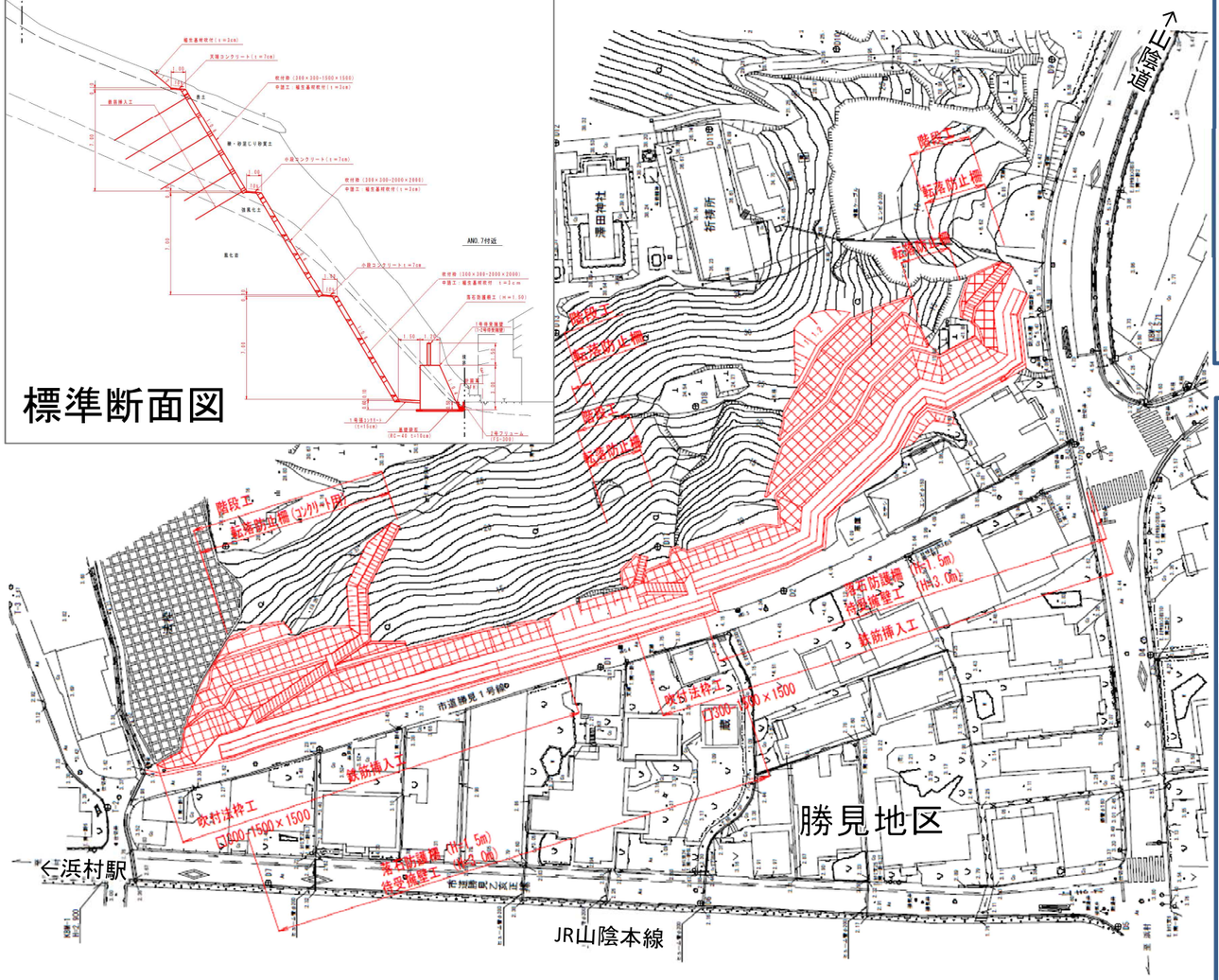

全景写真

施設写真