

(17) 公益財団法人 中海水鳥国際交流基金財団経営状況報告書

法人の概要

- 1 名 称 公益財団法人 中海水鳥国際交流基金財団
- 2 目 的 野生鳥類とそれを取りまく自然環境に対する理解を深める機会を提供するとともに、「鳥」をテーマとした環日本海国際交流を推進することにより、自然との共生する地域づくりに寄与することを目的とする。
- 3 公益認定年月日 平成25年1月31日
(財団法人 中海水鳥国際交流基金財団設立許可年月日
平成7年3月20日)
- 4 設立登記年月日 平成25年4月1日
(財団法人 中海水鳥国際交流基金財団設立登記年月日
平成7年3月20日)
- 5 基本財産 出えん金 301,034,000円
鳥取県出えん金 150,000,000円
米子市出えん金 150,000,000円
その他出えん金 1,034,000円
- 6 役員等 評議員 5人 理事 5人 監事 2人
評議員 浦林実(米子市教育長)
〃 遠藤淳(鳥取県生活環境部くらしの安心局長)
〃 向井哲朗(環境省環境カウンセラー)
〃 井上恵美(一般財団法人米子市勤労者福祉サービスセンター常務理事兼事務局長)
〃 宇田剛(前彦名2区自治会長)
理事長 伊澤勇人(米子市副市長)
常務理事 神谷要(米子水鳥公園ネイチャーセンター館長)
理事 谷口正一(鳥取県生活環境部くらしの安心局水環境保全課長)
〃 藤岡真美(米子市市民生活部長)
〃 土居克夫(米子水鳥公園友の会代表)

監 事 岸 岡 和 男 (社会福祉法人米子福祉会理事長)

〃 勝 部 芳 子 (有限会社勝部朝日会計代表取締役)

7 職 員 4人

8 事 務 所 米子市彦名新田665番地

令和3年度事業実施状況

1. 理事会・評議員会等の開催

- 令和3年5月12日 令和2年度監査（水鳥公園）
令和2年度事業報告及び決算報告について
- 令和3年6月1日 第1回理事会（米子市役所）
令和2年度事業報告及び決算報告について
令和3年度補正予算(第1回)について
任期満了による評議員選定委員会委員の改選について
定時評議員会の招集及び任期満了による次期役員候補者名簿の提出について
- 令和3年6月3日 第1回評議員選定委員会（水鳥公園）
任期満了による評議員の改選について
- 令和3年6月16日 定時評議員会（水鳥公園）
令和2年度 事業報告及び決算報告について
任期満了による役員の改選について
- 令和3年6月16日 第2回理事会（決議の省略による）
代表理事及び業務執行理事の選定について
- 令和3年9月6日 鳥取県出資 財政的援助団体等 事務監査予定（水鳥公園）
新型コロナウイルス感染症拡大の影響を踏まえ、今年度の実施は見送った。
- 令和3年10月27日 第3回理事会（米子市役所）
出捐金運用益積立金の活用計画について
- 令和4年3月25日 第4回理事会（米子市役所）
令和4年度事業計画(案)、収支予算(案)、資金調達及び設備投資の見込(案)について
職員就業規則及び臨時職員就業規則の一部改正について

2. 水鳥環境保全事業

(1) 国際交流

- こどもラムサール交流会の実施に関する業務
新型コロナウイルス感染症拡大防止のため実施せず。
- ネットワークの交流を促進する業務
アジア・オーストラリア地域フライウェイ・パートナーシップ事業・国内ガンカモ類ネットワーク・
国内コーディネーター業務、鳥取県ミュージアムネットワーク

(2) 調査研究事業

- 学会等の参加・発表（日本鳥学会開催されず）
- 鳥類のモニタリング、全種全量調査、鳥類標識調査
- 鳥インフルエンザ調査（鳥取県委託業務）

- 米子水鳥公園の生物相調査
- 中海周辺におけるガン・ハクチョウ類分布調査 ((公財) ホシザキグリーン財団受託)
- 国指定中海鳥獣保護区カワウ生息状況調査業務 (中国四国地方環境事務所受託)

(3) 普及啓発事業

- 自然観察会 (12回)
- 手作り自然教室 (12企画)
- 子どもラムサールクラブ (7回)
- Jr. レンジャークラブ (10回)
- 米子市こどもエコクラブ (7回)
- 第27回米子水鳥公園絵画コンクールおよび作品展
- 第11回園児が描いた鳥の絵展
- 葉脈標本づくり企画(シルバーウィーク)
- コハクチョウ初飛来日クイズ
- 外部団体からの研修受け入れ、講師派遣、プログラム対応など各種要請への対応 (なかうみ環境学習事業、FAM ツアー対応、小学校など)
- 子ども自由研究支援事業 (こども自由研究発表会)
- 企画展示 (中海の生きもの展「ヨシ原の住民たち」他4企画)
- ボランティア支援
ボランティア団体との協議・連携
- 広報業務
広報よなご対応、水鳥公園だより、野鳥カレンダー制作、マスコミ対応、ホームページ更新など
※新型コロナウイルス感染症の感染拡大防止対策として、7月・8月・2月・3月の子供対象のイベントを中止した。

3. 令和3年度入館者実績

(1) 入館者前年度比

年/月	4月	5月	6月	7月	8月	9月	10月	11月	12月	1月	2月	3月	計(人)
R2年度	403	500	794	1,005	1,095	1,186	2,083	2,641	1,609	1,396	2,189	1,514	16,415
R3年度	1,307	1,631	774	870	505	959	1,956	2,600	1,601	1,722	1,084	1,252	16,261
前年度比	324.3	326.2	97.5%	86.6%	46.1%	80.9%	93.9%	98.4%	99.5%	123.4	49.5%	82.6%	99.1%

※8月16日～8月31日まで館内エアコン工事のため休園とした。

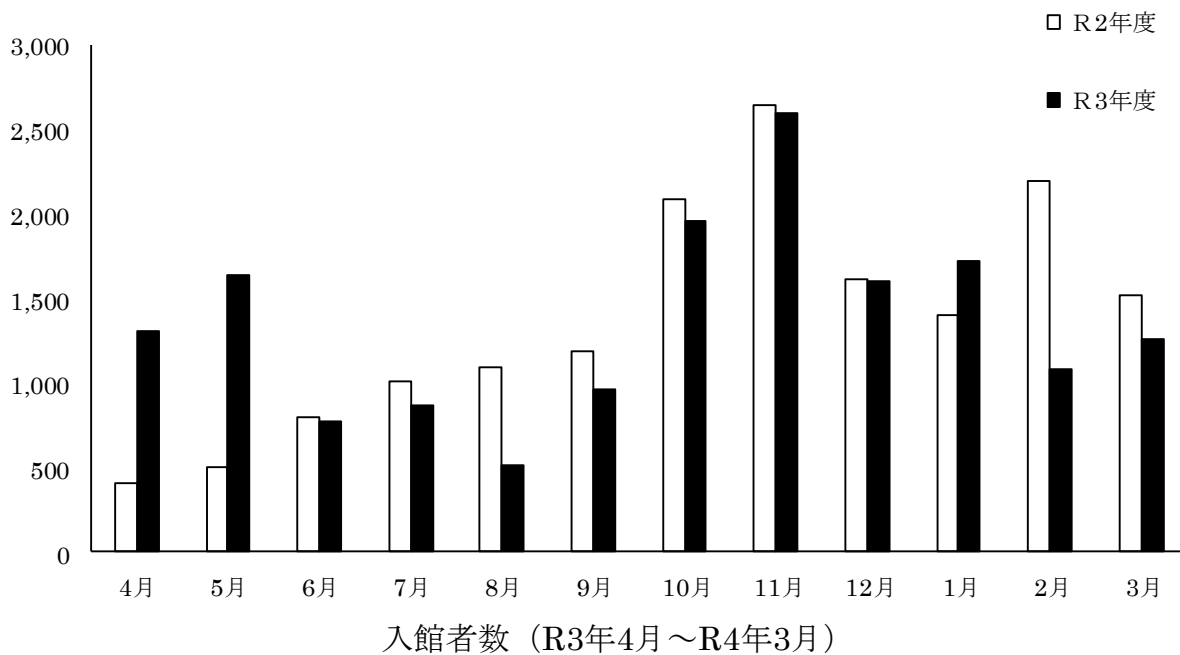

(2) 学校等団体数 (4月～3月)

	4月	5月	6月	7月	8月	9月	10月	11月	12月	1月	2月	3月	合計
幼稚園	1	5	0	1	0	1	2	4	4	0	0	0	18
小学校	2	2	5	2	0	0	9	6	2	0	0	1	29
中学校	0	0	0	0	0	0	1	0	0	0	0	0	1
高校	0	0	0	0	2	2	1	1	1	0	1	1	9
大学	0	0	0	0	0	0	0	0	0	0	1	0	1
その他	7	1	6	6	8	5	4	18	13	8	7	4	87

(3) 入館料収入比 (4月～3月)

年/月	4月	5月	6月	7月	8月	9月	10月	11月	12月	1月	2月	3月	計(円)
R2年度	23,790	42,680	51,450	68,730	76,910	96,150	139,580	244,130	135,720	129,620	233,120	100,440	1,342,320
R3年度	75,710	85,250	34,910	48,390	38,680	91,870	134,640	189,290	128,090	180,990	115,360	121,750	1,244,930
前年度比	318.2%	199.7%	67.9%	70.4%	50.3%	95.5%	96.5%	77.5%	94.4%	139.6%	49.5%	121.2%	92.7%

正味財産増減計算書
令和3年4月1日から令和4年3月31日まで

(単位：円)

科 目	当 年 度	前 年 度	増 減
I 一般正味財産増減の部			
1. 経常増減の部			
(1) 経常収益			
基本財産運用益			
基本財産受取利息	1,200,020	1,200,103	△ 83
基本財産運用益計	1,200,020	1,200,103	△ 83
事業収益			
管理受託収益	49,092,000	42,715,000	6,377,000
入館料収益	1,536,650	1,516,980	19,670
受託調査研究事業収益	1,559,676	1,281,315	278,361
イベント収益	66,200	104,300	△ 38,100
なかうみ環境学習事業収入	0	1,125,080	△ 1,125,080
グッズ等販売収益	1,059,501	1,331,694	△ 272,193
値引・戻り高	△ 291,720	△ 174,660	△ 117,060
事業収益計	53,022,307	47,899,709	5,122,598
受取補助金等			
受取地方公共団体補助金	3,902,698	7,804,494	△ 3,901,796
受取補助金等計	3,902,698	7,804,494	△ 3,901,796
受取寄付金			
受取寄付金振替額	85,970	119,524	△ 33,554
受取寄付金計	85,970	119,524	△ 33,554
雑収益			
受取利息	345	236	109
雑収益	643,121	232,221	410,900
雑収益計	643,466	232,457	411,009
経常収益計	58,854,461	57,256,287	1,598,174
(2) 経常費用			
事業費			
期首たな卸高	347,121	456,651	△ 109,530
商品仕入高	862,083	909,808	△ 47,725
期末たな卸高	△ 389,266	△ 347,121	△ 42,145
給料手当	31,954,671	31,736,744	217,927
退職給付費用	1,487,800	1,887,800	△ 400,000
福利厚生費	5,124,104	4,953,658	170,446
旅費交通費	29,363	85,508	△ 56,145
通信運搬費	419,499	474,004	△ 54,505
減価償却費	459,873	463,256	△ 3,383
消耗什器備品費	767,456	709,480	57,976
消耗品費	1,870,705	1,813,706	56,999
修繕費	832,380	502,694	329,686
印刷製本費	599,979	715,182	△ 115,203
燃料費	335,084	325,313	9,771
光熱水料費	2,189,406	1,917,081	272,325
賃借料	2,147,568	1,853,174	294,394
保険料	21,638	24,750	△ 3,112
諸謝金	485,340	365,640	119,700
租税公課	2,320,000	2,069,200	250,800
支払負担金	155,282	80,776	74,506
委託費	4,494,564	5,024,773	△ 530,209

(単位：円)

科 目	当 年 度	前 年 度	増 減
食糧費	35,123	41,751	△ 6,628
図書費	346,570	167,301	179,269
報酬費	25,972	17,392	8,580
雑費	60,540	59,942	598
事業費計	56,982,855	56,308,463	674,392
管理費			
役員報酬	0	40,000	△ 40,000
給料手当	884,826	869,884	14,942
退職給付費用	52,200	52,200	0
福利厚生費	144,166	143,255	911
旅費交通費	22,100	13,000	9,100
通信運搬費	5,030	22,900	△ 17,870
減価償却費	0	0	0
消耗品費	4,774	14,215	△ 9,441
印刷製本費	0	0	0
光熱水料費	20,309	17,431	2,878
租税公課	82,400	82,280	120
報酬費	429,000	450,780	△ 21,780
支払手数料	1,480	1,150	330
雑費	0	0	0
管理費計	1,646,285	1,707,095	△ 60,810
経常費用計	58,629,140	58,015,558	613,582
評価損益等調整前当期経常増減額	225,321	△ 759,271	984,592
当期経常増減額	225,321	△ 759,271	984,592
2. 経常外増減の部			
(1) 経常外収益			
その他の経常外収益	0	0	0
経常外収益計	0	0	0
(2) 経常外費用			
固定資産売却損			
什器備品売却損	1	54,637	△ 54,636
経常外費用計	1	54,637	△ 54,636
当期経常外増減額	△ 1	△ 54,637	54,636
税引前当期一般正味財産増減額	225,320	△ 813,908	1,039,228
法人税、住民税及び事業税	103,600	121,300	△ 17,700
当期一般正味財産増減額	121,720	△ 935,208	1,056,928
一般正味財産期首残高	21,088,968	22,024,176	△ 935,208
一般正味財産期末残高	21,210,688	21,088,968	121,720
II 指定正味財産増減の部			
受取補助金等			
受取地方公共団体補助金	0	0	0
受取寄付金			
受取寄付金	85,970	119,524	△ 33,554
一般正味財産への振替額			
地方補助金振替額	0	0	0
寄付金振替額	△ 85,970	△ 119,524	33,554
当期指定正味財産増減額	0	0	0
指定正味財産期首残高	300,000,000	300,000,000	0
指定正味財産期末残高	300,000,000	300,000,000	0
III 正味財産期末残高	321,210,688	321,088,968	121,720

正味財産増減計算書内訳表
令和3年4月1日から令和4年3月31日まで

(単位：円)

科 目	公益目的 事業会計	収益事業等 会計	法人会計	内部取引消去	合計
	水鳥・環境 保全事業	ショップ 収益事業			
I 一般正味財産増減の部					
1. 経常増減の部					
(1) 経常収益					
基本財産運用益					
基本財産受取利息	1,200,020	0	0	0	1,200,020
基本財産運用益計	1,200,020	0	0	0	1,200,020
事業収益					
管理受託収益	47,292,000	0	1,800,000	0	49,092,000
入館料収益	1,536,650	0	0	0	1,536,650
受託調査研究事業収益	1,559,676	0	0	0	1,559,676
イベント収益	66,200	0	0	0	66,200
なかうみ環境学習事業収入	0	0	0	0	0
グッズ等販売収益	0	1,096,181	0	△ 36,680	1,059,501
値引・戻り高	△ 291,720	0	0	0	△ 291,720
事業収益計	50,162,806	1,096,181	1,800,000	△ 36,680	53,022,307
受取補助金等					
受取地方公共団体補助金	3,902,698	0	0	0	3,902,698
受取補助金等計	3,902,698	0	0	0	3,902,698
受取寄付金					
受取寄付金振替額	85,970	0	0	0	85,970
受取寄付金計	85,970	0	0	0	85,970
雑収益					
受取利息	299	36	10	0	345
雑収益	643,121	0	0	0	643,121
雑収益計	643,420	36	10	0	643,466
経常収益計	55,994,914	1,096,217	1,800,010	△ 36,680	58,854,461
(2) 経常費用					
事業費					
期首たな卸高	0	347,121	0	0	347,121
商品仕入高	0	862,083	0	0	862,083
期末たな卸高	0	△ 389,266	0	0	△ 389,266
給料手当	31,824,116	130,555	0	0	31,954,671
退職給付費用	1,487,800	0	0	0	1,487,800
福利厚生費	5,097,992	26,112	0	0	5,124,104
旅費交通費	29,363	0	0	0	29,363
通信運搬費	419,499	0	0	0	419,499
減価償却費	459,873	0	0	0	459,873
消耗什器備品費	767,456	0	0	0	767,456
消耗品費	1,865,964	4,741	0	0	1,870,705
修繕費	832,380	0	0	0	832,380
印刷製本費	599,979	0	0	0	599,979
燃料費	335,084	0	0	0	335,084
光熱水料費	2,169,097	20,309	0	0	2,189,406
賃借料	2,147,568	0	0	0	2,147,568
保険料	21,638	0	0	0	21,638
諸謝金	485,340	0	0	0	485,340
租税公課	2,300,700	19,300	0	0	2,320,000
支払負担金	155,282	0	0	0	155,282
委託費	4,494,564	0	0	0	4,494,564
食糧費	44,853	0	0	△ 9,730	35,123
図書費	346,570	0	0	0	346,570
報酬費	52,922	0	0	△ 26,950	25,972
雑費	60,540	0	0	0	60,540
事業費計	55,998,580	1,020,955	0	△ 36,680	56,982,855
管理費					
役員報酬	0	0	0	0	0
給料手当	0	0	884,826	0	884,826
退職給付費用	0	0	52,200	0	52,200
福利厚生費	0	0	144,166	0	144,166

(17) 公益財団法人 中海水鳥国際交流基金財団

(単位：円)

科 目	公益目的 事業会計	収益事業等 会計	法人会計	内部取引消去	合計
	水鳥・環境 保全事業	ショップ 収益事業			
旅費交通費	0	0	22,100	0	22,100
通信運搬費	0	0	5,030	0	5,030
減価償却費	0	0	0	0	0
消耗品費	0	0	4,774	0	4,774
印刷製本費	0	0	0	0	0
光熱水料費	0	0	20,309	0	20,309
租税公課	0	0	82,400	0	82,400
報酬費	0	0	429,000	0	429,000
支払手数料	0	0	1,480	0	1,480
雑費	0	0	0	0	0
管理費計	0	0	1,646,285	0	1,646,285
経常費用計	55,998,580	1,020,955	1,646,285	△ 36,680	58,629,140
評価損益等調整前当期経常増減額	△ 3,666	75,262	153,725	0	225,321
当期経常増減額	△ 3,666	75,262	153,725	0	225,321
2. 経常外増減の部					
(1) 経常外収益					
前期修正益	0	0	0	0	0
経常外収益計	0	0	0	0	0
(2) 経常外費用					
固定資産売却損					
什器備品売却損	1	0	0	0	1
前期修正損	0	0	0	0	0
経常外費用計	1	0	0	0	1
当期経常外増減額	△ 1	0	0	0	△ 1
他会計振替額	22,893	△ 22,893	0	0	0
税引前当期一般正味財産増減額	19,226	52,369	153,725	0	225,320
法人税、住民税及び事業税	0	103,600	0	0	103,600
当期一般正味財産増減額	19,226	△ 51,231	153,725	0	121,720
一般正味財産期首残高	16,566,247	3,927,214	595,507	0	21,088,968
一般正味財産期末残高	16,585,473	3,875,983	749,232	0	21,210,688
II 指定正味財産増減の部					
受取寄付金					
受取寄付金	85,970	0	0	0	85,970
一般正味財産への振替額					
寄付金振替額	△ 85,970	0	0	0	△ 85,970
当期指定正味財産増減額	0	0	0	0	0
指定正味財産期首残高	300,000,000	0	0	0	300,000,000
指定正味財産期末残高	300,000,000	0	0	0	300,000,000
III 正味財産期末残高	316,585,473	3,875,983	749,232	0	321,210,688

貸借対照表
令和4年3月31日現在

(単位：円)

科 目	当 年 度	前 年 度	増 減
I 資産の部			
1. 流動資産			
現金預金	15,603,808	15,139,337	464,471
未収金	1,052,630	907,478	145,152
たな卸資産	389,266	347,121	42,145
前払費用	46,900	53,500	△ 6,600
流動資産合計	17,092,604	16,447,436	645,168
2. 固定資産			
(1) 基本財産			
投資有価証券	300,000,000	300,000,000	0
定期預金（寄付金）	1,034,000	1,034,000	0
基本財産合計	301,034,000	301,034,000	0
(2) 特定資産			
特定資産合計	0	0	0
(3) その他固定資産			
什器備品	1,401,185	580,840	820,345
構築物	452,477	572,196	△ 119,719
定期預金	5,000,000	6,000,000	△ 1,000,000
その他固定資産合計	6,853,662	7,153,036	△ 299,374
固定資産合計	307,887,662	308,187,036	△ 299,374
資産合計	324,980,266	324,634,472	345,794
II 負債の部			
1. 流動負債			
買掛金	94,750	81,671	13,079
未払金	2,957,761	2,851,846	105,915
預り金	117,067	111,987	5,080
流動負債合計	3,169,578	3,045,504	124,074
2. 固定負債			
退職給付引当金	600,000	500,000	100,000
固定負債合計	600,000	500,000	100,000
負債合計	3,769,578	3,545,504	224,074
III 正味財産の部			
1. 指定正味財産			
受贈投資有価証券	300,000,000	300,000,000	0
指定正味財産合計	300,000,000	300,000,000	0
2. 一般正味財産	21,210,688	21,088,968	121,720
正味財産合計	321,210,688	321,088,968	121,720
負債及び正味財産合計	324,980,266	324,634,472	345,794

貸借対照表内訳表
令和4年3月31日 現在

(単位：円)

科 目	公益目的 事業会計	収益事業等 会計	法人会計	内部取引消去	合計
I 資産の部					
1. 流動資産					
現金預金	9,868,597	3,800,636	1,934,575	0	15,603,808
未収金	2,354,000	0	0	△ 1,301,370	1,052,630
たな卸資産	0	389,266	0	0	389,266
前払費用	46,900	0	0	0	46,900
流動資産合計	12,269,497	4,189,902	1,934,575	△ 1,301,370	17,092,604
2. 固定資産					
(1) 基本財産					
投資有価証券	300,000,000	0	0	0	300,000,000
定期預金（寄付金）	1,034,000	0	0	0	1,034,000
基本財産合計	301,034,000	0	0	0	301,034,000
(2) 特定資産					
特定資産合計	0	0	0	0	0
(3) その他固定資産					
什器備品	1,401,185	0	0	0	1,401,185
構築物	452,477	0	0	0	452,477
定期預金	5,000,000	0	0	0	5,000,000
その他固定資産合計	6,853,662	0	0	0	6,853,662
固定資産合計	307,887,662	0	0	0	307,887,662
資産合計	320,157,159	4,189,902	1,934,575	△ 1,301,370	324,980,266
II 負債の部					
1. 流動負債					
買掛金	0	94,750	0	0	94,750
未払金	2,856,661	219,169	1,183,301	△ 1,301,370	2,957,761
預り金	115,025	0	2,042	0	117,067
流動負債合計	2,971,686	313,919	1,185,343	△ 1,301,370	3,169,578
2. 固定負債					
退職給付引当金	600,000	0	0	0	600,000
固定負債合計	600,000	0	0	0	600,000
負債合計	3,571,686	313,919	1,185,343	△ 1,301,370	3,769,578
III 正味財産の部					
1. 指定正味財産					
受贈投資有価証券	300,000,000	0	0	0	300,000,000
指定正味財産合計	300,000,000	0	0	0	300,000,000
2. 一般正味財産					
正味財産合計	16,585,473	3,875,983	749,232	0	21,210,688
負債及び正味財産合計	316,585,473	3,875,983	749,232	0	321,210,688
負債及び正味財産合計	320,157,159	4,189,902	1,934,575	△ 1,301,370	324,980,266

財務諸表に対する注記

1. 重要な会計方針

(1) 有価証券の評価基準及び評価方法

満期保有目的の債券は取得価額によっている。

(2) 棚卸資産の評価基準及び評価方法

棚卸資産の評価方法は最終仕入原価法によっている。

(3) 固定資産の減価償却の方法

平成19年3月31日以前に取得されたものについては旧定額法、平成19年4月1日以後に取得したものについては定額法によっている。

(4) 退職給付引当金の計上基準

職員の退職給付に備えるため、当期末における退職給付債務に基づき、当期末において発生していると認められる額を計上している。

なお、退職給付債務は期末自己都合要支給額に基づいて計算している。

(5) 消費税等の会計処理

消費税等の会計処理は税込方式によっている。

2. 会計方針の変更

該当なし。

3. 基本財産及び特定資産の増減額及びその残高

基本財産及び特定資産の増減額及びその残高は、次のとおりである。

(単位：円)

科 目	前期末残高	当期増加額	当期減少額	当期末残高
基本財産				
投資有価証券	300,000,000	0	0	300,000,000
定期預金（寄付金）	1,034,000	0	0	1,034,000
小 計	301,034,000	0	0	301,034,000
合 計	301,034,000	0	0	301,034,000

4. 基本財産及び特定資産の財源等の内訳

基本財産及び特定資産の財源等の内訳は、次のとおりである。

(単位：円)

科 目	当期末残高	(うち指定正味財産 からの充当額)	(うち一般正味財産 からの充当額)	(うち負債に対応 する額)
基本財産				
投資有価証券	300,000,000	300,000,000	0	—
定期預金（寄付金）	1,034,000	0	1,034,000	—
小 計	301,034,000	300,000,000	1,034,000	—
合 計	301,034,000	300,000,000	1,034,000	0

5. 担保に供している資産

該当なし。

6. 固定資産の取得価額、減価償却累計額及び当期末残高

固定資産の取得価額、減価償却累計額及び当期末残高は、次のとおりである。

(単位：円)

科 目	取得価額	減価償却累計額	当期末残高
構築物	1,897,346	1,444,869	452,477
什器備品	7,358,544	5,957,359	1,401,185
合 計	9,255,890	7,402,228	1,853,662

(17) 公益財団法人 中海水鳥国際交流基金財団

7. 債権の債権金額、貸倒引当金の当期末残高及び当該債権の当期末残高

債権の債権金額、貸倒引当金の当期末残高及び当該債権の当期末残高は、次のとおりである。

(単位：円)

科 目	債権金額	貸倒引当金の 当期末残高	債権の 当期末残高
未収金	1,052,630	0	1,052,630
合 計	1,052,630	0	1,052,630

8. 保証債務（債務保証を主たる目的事業としている場合を除く。）等の偶発債務

該当なし。

9. 満期保有目的の債券の内訳並びに帳簿価額、時価及び評価損益

満期保有目的の債券の内訳並びに帳簿価額、時価及び評価損益は、次のとおりである。

(単位：円)

科 目	帳簿価格	時価	評価損益
基本財産（地方債）	300,000,000	300,000,000	0
合 計	300,000,000	300,000,000	0

10. 補助金等の内訳並びに交付者、当期の増減額及び残高

補助金等の内訳並びに交付者、当期の増減額及び残高は、次のとおりである。

(単位：円)

補助金の名称	交付者	前期末残高	当期増加額	当期減少額	当期末残高	貸借対照表上の記載区分
補助金						
中海生態系調査研究事業補助金	米子市	0	2,500,000	2,500,000	0	-
なかうみ環境学習事業補助金	米子市	0	1,402,698	1,402,698	0	
合 計		0	3,902,698	3,902,698	0	

11. 指定正味財産から一般正味財産への振替額の内訳

指定正味財産から一般正味財産への振替額の内訳は、次のとおりである。

(単位：円)

内 容	金 額
一般正味財産への振替額	△ 85,970
合 計	△ 85,970

12. 関連当事者との取引の内容

該当なし。

13. 重要な後発事象

該当なし。

14. 退職給付関係

(1) 採用している退職給付制度の概要

確定給付型の制度として、退職一時金制度を設けている。

(2) 退職給付債務及びその内訳

(単位：円)

① 退職給付債務	△ 600,000
② 会計基準変更時差異の未処理額	0
③ 退職給付引当金(①+②)	△ 600,000

財 産 目 録
令和4年3月31日 現在

(単位：円)

貸借対照表科目		場所・物量等	使用目的等	金額		
(流動資産)						
現金 預金 未収金 たな卸資産 前払費用	現金	手許保有	釣銭準備資金他	63,730	63,730	
	預金	山陰合同銀行米子支店 普通預金	公益目的事業会計運転資金	9,648,755	15,540,078	
		山陰合同銀行米子支店 普通預金	収益事業等会計運転資金	3,769,436		
		山陰合同銀行米子支店 普通預金	法人会計運転資金	1,934,575		
		鳥取銀行米子営業部 普通預金	運転資金	170,155		
		商工中金米子支店 普通預金	運転資金	17,157		
	未収金	受託調査研究事業収入他	公益目的事業収入	1,052,630	1,052,630	
	たな卸資産	ぬいぐるみ他	在庫商品	389,266	389,266	
前払費用	令和4年度分行事参加者傷害保険料他	保険料他	46,900	46,900		
流動資産合計					17,092,604	
(固定資産)						
基本財産						
投資有価証券 定期預金（寄付金） その他固定資産	投資有価証券	鳥取県平成26年度第9号債	公益目的保有資産	300,000,000	300,000,000	
	定期預金（寄付金）	商工中金 米子支店	公益目的保有資産	1,034,000	1,034,000	
	その他固定資産	什器備品	ミラーレスカメラ・ミラーレスカメラ用超望遠ズームレンズ、AED装置他	公益目的保有資産	1,401,185	1,401,185
		構築物	門併、駐車場花壇他	公益目的保有資産	452,477	452,477
		定期預金	鳥取銀行 米子営業部	公益目的保有資産	5,000,000	5,000,000
固定資産合計					307,887,662	
資産合計					324,980,266	
(流動負債)						
買掛金 未払金 預り金	買掛金	特定非営利活動法人ノーム他	商品仕入として	94,750	94,750	
	未払金	社会保険料他	保険料事業主負担3月分他	2,957,761	2,957,761	
	預り金	源泉所得税・市民税	3月分	117,067	117,067	
流動負債合計					3,169,578	
(固定負債)						
退職給付引当金	職員退職給付引当金	公益目的事業業務に従事する職員	600,000	600,000		
固定負債合計					600,000	
負債合計					3,769,578	
正味財産					321,210,688	

附属明細書

1. 重要な固定資産の明細

(単位：円)

区分	資産の種類	期首帳簿価額	当期増加額	当期減少額	期末帳簿価額
基本財産	投資有価証券	300,000,000	0	0	300,000,000
	定期預金(寄付金)	1,034,000	0	0	1,034,000
	基本財産計	301,034,000	0	0	301,034,000
その他固定資産	構築物	572,196	0	119,719	452,477
	什器備品	580,840	1,160,500	340,155	1,401,185
	定期預金	6,000,000	0	1,000,000	5,000,000
	その他固定資産計	7,153,036	1,160,500	1,459,874	6,853,662

2. 引当金の明細

(単位：円)

科目	期首残高	当期増加額	当期減少額		期末残高
			目的使用	その他	
退職給付引当金	500,000	100,000	0	0	600,000

令和4年度事業計画

【総括事項】

1. 理事会

第1回 令和4年5月

第2回 令和5年3月

2. 監査

令和4年5月

3. 定時評議員会

令和4年6月

【事業】

1. 国際交流事業

(1) 子どもラムサール交流事業(リモートにより計画)

(2) ネットワーク構築と交流を促進する業務

2. 調査研究事業

(1) 学会等の参加・発表(日本鳥学会)

(2) 米子水鳥公園に飛来する鳥類の全種全量調査(週に一度)

(3) 米子水鳥公園の生物相調査(写真撮影・標本作製)(一部例外あり)
デジタルミュージアム化

(4) 鳥類標識調査による鳥の渡り調査

3. 普及啓発事業

(1) 企画業務

○ 自然観察会(年19回)

○ 手作り自然教室(年18回)(例外2回)

○ 子どもラムサールクラブ(月1回)(例外2回)

○ Jr. レンジャークラブ(月1回)(例外1回)

○ コハクチョウ初飛来日クイズ

○ 米子水鳥公園絵画コンクール及び作品展

○ 彦名水鳥ウォーク

○ バードカービング米子共催事業(フェザーカービング展、バードカービング展)

○ 外部団体からの研修受入れ、講師派遣、プログラム対応など各種要請への対応(なかうみ環境学習事業来園校対応、小学校の総合学習、中学校職場体験学習など)

○ 園児が描いた鳥の絵展

○ 自由研究支援事業(夏休み生き物採集、標本づくり講座、発表会実施)

○ 米子市こどもエコクラブ(年8回)

○ シルバーウィーク企画

(17) 公益財団法人 中海水鳥国際交流基金財団

- デジタルデータベースの整備事業<新規>
- (2) 展示業務
 - 企画展 中海のいきものに関する展示第二弾 <新規>
 - スロープ展示 (年4回: 園児が描いた鳥の絵展、フェザーカービング展、米子水鳥公園 絵画コンクール展、中海近郊写真勉強会写真展)
 - 展示室 (常設展)
 - ハンズ・オン展示(観察ホール)
 - クイズラリーの更新 (3か月毎・年4回)
 - 図書の新規購入 (学術雑誌の定期購読・図鑑など専門書、子ども向け本)
 - 水鳥公園の生物の飼育展示
 - デジタル博物館事業<新規>
- (3) ボランティア支援事業
 - ボランティア団体等との協議連携 (日本郵政グループ労働組合、米子水鳥公園友の会、地域貢献団体スワン米子、環境問題を考える企業懇話会ほか)
 - 小中学校のボランティア体験学習の受入れ
- (4) 広報活動
 - 水鳥公園だよりの発行 (毎月発行・年間11回) 7・8月は合併号。
 - 広報よなご「米子水鳥公園レンジャー通信」連載 (毎月執筆・年間12回)
 - 米子水鳥公園ホームページ・ブログ・Facebook の更新
 - 季節の話題、珍鳥飛来、イベント宣伝の記者発表
 - 各種啓発事業の記録撮影及び写真管理
 - 正門ポスター掲示板の更新 (通年)
 - 昆虫カレンダー製作 (300部発行予定)
 - 水鳥公園だよりを周辺地域の全児童に配布 (年3回: ゴールデンウィーク、夏休み、冬休み)
 - 日本海新聞連載「たのしく!自然観察」(月に一度程度)
 - ダラズFM「水鳥公園ネイチャートーク」スタジオ生出演 (毎月)
 - その他、原稿執筆、マスコミ取材、TV・ラジオ出演等への対応
- (5) 令和3年度米子水鳥公園事業報告書の作成 (300部発行予定)
- (6) 年始の特別開館
1月1日(日)から1月3日(火)まで

4. 受託業務

- (1) 米子水鳥公園管理業務 (米子市)
- (2) 子どもラムサール交流事業(鳥取県・島根県)
- (3) 国指定中海国設鳥獣保護区カワウ生息状況調査 (環境省グリーンワーカー業務)
- (4) 国際的な水鳥飛来地ネットワークに関わる業務 (東アジア・オーストラリア地域フライウェイパートナーシップ・ガンカモ類国内コーディネーター・バードライフインターナショナル東京)
- (5) 中海周辺のハクチョウ・ガン類の生息調査 (ホシザキグリーン財団)

(6) 鳥インフルエンザ糞便検体の採集業務 (鳥取県)

5. 補助金事業

(1) 中海生態系調査研究事業(鳥取県・米子市)

(2) なかうみ環境学習事業(米子市)

収 支 予 算 書

令和4年4月1日から令和5年3月31日まで

科 目	予算額	前年度予算額	増 減	備 考
	千円	千円	千円	
I 一般正味財産増減の部				
1 経常増減の部				
(1) 経常収益				
基本財産運用益	1,200	1,200	0	
基本財産受取利息	1,200	1,200	0	
事業収益	55,165	53,942	1,223	
管理受託収益	50,415	49,092	1,323	
入館料収益	1,680	1,680	0	
受託調査事業収益	1,720	1,720	0	
イベント収益	150	150	0	
グッズ等販売収益	1,200	1,300	△ 100	
補助金等収入	4,692	4,308	384	
地方公共団体補助金収入	4,692	4,308	384	
受取寄附金	50	50	0	
受取寄附金	50	50	0	
雑収益	230	230	0	
受取利息	2	2	0	
雑収益	228	228	0	
経常収益計	61,337	59,730	1,607	
(2) 経常費用				
事業費	59,698	58,001	1,697	
給料手当	32,220	31,807	413	
退職給付費用	1,487	1,480	7	
福利厚生費	5,024	5,144	△ 120	
旅費交通費	745	743	2	
通信運搬費	472	400	72	
什器備品費	160	160	0	
消耗什器備品費	219	194	25	
消耗品費	1,935	2,025	△ 90	
修繕費	447	447	0	
印刷製本費	722	838	△ 116	
燃料費	340	340	0	
光熱水料費	2,520	2,623	△ 103	
賃借料	3,112	2,616	496	
保険料	65	65	0	
諸謝金	640	576	64	
租税公課	2,520	1,970	550	

科 目	予算額	前年度予算額	増 減	備 考
	千円	千円	千円	
支払負担金	200	210	△ 10	
委託費	5,430	4,758	672	
食糧費	160	160	0	
図書費	200	250	△ 50	
報酬費	110	113	△ 3	
商品仕入高	900	1,000	△ 100	
雑費	70	82	△ 12	
管理費	1,710	1,800	△ 90	
給料手当	860	870	△ 10	
退職給付費用	53	60	△ 7	
福利厚生費	140	160	△ 20	
会議費	0	3	△ 3	
旅費交通費	40	30	10	
通信運搬費	20	20	0	
消耗品費	20	20	0	
印刷製本費	20	20	0	
光熱水料費	20	20	0	
報酬費	430	480	△ 50	
租税公課費	85	70	15	
支払負担金	20	5	15	
支払手数料	2	2	0	
雑費	0	40	△ 40	
経常費用計	61,408	59,801	1,607	
当期経常増減額	△ 71	△ 71	0	
2 経常外増減の部				
(1) 経常外収益				
経常外収益計	0	0	0	
(2) 経常外費用				
法人税・住民税・事業 税	132	132	0	
経常外費用計	132	132	0	
当期経常外増減額	△ 132	△ 132	0	
当期一般正味財産増減額	△ 203	△ 203	0	
一般正味財産期首残高	20,886	21,089	△ 203	
一般正味財産期末残高	20,683	20,886	△ 203	
II 指定正味財産増減の部				
当期指定正味財産増減額	0	0	0	
指定正味財産期首残高	300,000	300,000	0	
指定正味財産期末残高	300,000	300,000	0	
III 正味財産期末残高	320,683	320,886	△ 203	

収 支 予 算 書 内 訳 表
令和4年4月1日から令和5年3月31日まで

科 目	公益目的事業会計	収益事業等会計	法人会計	内部取引消去	合計
	千円	千円	千円	千円	千円
I 一般正味財産増減の部					
1 経常増減の部					
(1) 経常収益					
基本財産運用益	1,200				1,200
基本財産受取利息	1,200				1,200
事業収益	52,255	1,200	1,710		55,165
管理受託収益	48,705		1,710		50,415
入館料収益	1,680				1,680
受託調査事業収益	1,720				1,720
イベント収益	150				150
グッズ等販売収益		1,200			1,200
補助金等収入	4,692				4,692
地方公共団体補助金収入	4,692				4,692
受取寄附金	50				50
受取寄附金	50				50
雑収益	230				230
受取利息	2				2
雑収益	228				228
経常収益計	58,427	1,200	1,710		61,337
(2) 経常費用					
事業費	58,587	1,111			59,698
給料手当	32,057	163			32,220
退職給付費用	1,487				1,487
福利厚生費	5,021	3			5,024
旅費交通費	745				745
通信運搬費	472				472
什器備品費	160				160
消耗什器備品費	219				219
消耗品費	1,930	5			1,935
修繕費	447				447
印刷製本費	722				722
燃料費	340				340
光熱水料費	2,500	20			2,520
賃借料	3,112				3,112
保険料	65				65
諸謝金	640				640
租税公課	2,500	20			2,520
支払負担金	200				200
委託費	5,430				5,430
食糧費	160				160
図書費	200				200
報酬費	110				110
商品仕入高		900			900
雑費	70				70

科 目	公益目的事業会計	収益事業等会計	法人会計	内部取引消去	合計
	千円	千円	千円	千円	千円
管理費			1,710		1,710
給料手当			860		860
退職給付費用			53		53
福利厚生費			140		140
会議費			0		0
旅費交通費			40		40
通信運搬費			20		20
消耗品費			20		20
印刷製本費			20		20
光熱水料費			20		20
報酬費			430		430
租税公課			85		85
支払負担金			20		20
支払手数料			2		2
雑費			0		0
経常費用計	58,587	1,111	1,710		61,408
当期経常増減額	△ 160	89	0	0	△ 71
2 経常外増減の部					
(1) 経常外収益					
経常外収益計	0	0	0	0	0
(2) 経常外費用					
法人税・住民税・事業税		132			132
経常外費用計	0	132	0	0	132
当期経常外増減額	0	△ 132	0	0	△ 132
当期一般正味財産増減額	△ 160	△ 43	0	0	△ 203
一般正味財産期首残高	16,671	3,739	476	0	20,886
一般正味財産期末残高	16,511	3,696	476	0	20,683
II 指定正味財産増減の部					
当期指定正味財産増減額	0	0	0	0	0
指定正味財産期首残高	300,000	0	0	0	300,000
指定正味財産期末残高	300,000	0	0	0	300,000
III 正味財産期末残高	316,511	3,696	476	0	320,683