

# 安 全

	ページ
○ 95 消防ポンプ自動車台数	156
<消防ポンプ自動車台数 (消防団分)>	
○ 96 出火件数	158
○ 97 交通事故死傷者数	160
○ 98 道路交通法違反取締件数	162
<交通違反者数(住居別)>	
○ 99 刑法犯認知件数	164
100 自然災害による被害総額	166

「○」印は、市町村の指標があるもの。

< >は、全国指標と鳥取県指標が異なる場合の鳥取県指標名。

95 消防ポンプ自動車台数(人口1万人当たり)

(全国)

都道府県	順位	数 値	消防ポンプ自動車台数(人口1万人当たり)																																
岩手県	1	5.62																																	
山梨県	2	4.77																																	
青森県	3	4.60																																	
高知県	4	4.06																																	
福島県	5	3.96																																	
富山県	6	3.95																																	
<b>鳥取県</b>	<b>7</b>	<b>3.79</b>																																	
鹿児島県	8	3.74																																	
栃木県	9	3.45																																	
茨城県	10	3.39																																	
徳島県	11	3.37																																	
群馬県	12	3.22																																	
長崎県	13	3.16																																	
岐阜県	14	3.16																																	
石川県	15	3.05																																	
香川県	16	2.98																																	
福井県	17	2.95																																	
和歌山県	18	2.93																																	
山形県	19	2.83																																	
山根県	20	2.56																																	
静岡県	21	2.51																																	
長野県	22	2.50																																	
山口県	23	2.49																																	
愛媛県	24	2.44																																	
北海道	25	2.31																																	
滋賀県	26	2.31																																	
奈良県	27	2.31																																	
秋田県	28	2.19																																	
岡山県	29	2.15																																	
崎 県	30	2.05																																	
<b>全 国</b>	<b>-</b>	<b>1.81</b>																																	
大分県	31	1.73	<table border="1"> <thead> <tr> <th>関 連 指 標</th> <th>単 位</th> <th>全 国</th> <th>鳥 取 県</th> <th>順 位</th> </tr> </thead> <tbody> <tr> <td>消防ポンプ自動車台数 (消防団分を含む)</td> <td>台</td> <td>22,659</td> <td>208</td> <td>41</td> </tr> <tr> <td>動力ポンプ台数 (小型+手引) (消防団分を含む)</td> <td>台</td> <td>42.1 (人口10万人当たり)</td> <td>49.8</td> <td>26</td> </tr> <tr> <td>動力ポンプ台数 (小型+手引) (消防団分を含む)</td> <td>台</td> <td>52,888</td> <td>273</td> <td>45</td> </tr> <tr> <td>消防機関出動回数 (消防団分を含む) (人口1万人当たり)</td> <td>回</td> <td>727.6</td> <td>695.9</td> <td>* 22</td> </tr> <tr> <td>消防吏員数 (人口1万人当たり)</td> <td>人</td> <td>13.2</td> <td>14.3</td> <td>18</td> </tr> </tbody> </table>			関 連 指 標	単 位	全 国	鳥 取 県	順 位	消防ポンプ自動車台数 (消防団分を含む)	台	22,659	208	41	動力ポンプ台数 (小型+手引) (消防団分を含む)	台	42.1 (人口10万人当たり)	49.8	26	動力ポンプ台数 (小型+手引) (消防団分を含む)	台	52,888	273	45	消防機関出動回数 (消防団分を含む) (人口1万人当たり)	回	727.6	695.9	* 22	消防吏員数 (人口1万人当たり)	人	13.2	14.3	18
関 連 指 標	単 位	全 国				鳥 取 県	順 位																												
消防ポンプ自動車台数 (消防団分を含む)	台	22,659	208	41																															
動力ポンプ台数 (小型+手引) (消防団分を含む)	台	42.1 (人口10万人当たり)	49.8	26																															
動力ポンプ台数 (小型+手引) (消防団分を含む)	台	52,888	273	45																															
消防機関出動回数 (消防団分を含む) (人口1万人当たり)	回	727.6	695.9	* 22																															
消防吏員数 (人口1万人当たり)	人	13.2	14.3	18																															
新潟県	32	1.70																																	
福岡県	33	1.62																																	
三重県	34	1.59																																	
佐賀県	35	1.59																																	
兵庫県	36	1.54																																	
千葉県	37	1.49																																	
広島県	38	1.49																																	
埼玉県	39	1.34																																	
宮城県	40	1.29																																	
京都府	41	1.21																																	
熊本県	42	1.00																																	
沖縄県	43	0.98																																	
愛知県	44	0.91																																	
大阪府	45	0.86																																	
東京都	46	0.78																																	
神奈川県	47	0.64																																	
単 位	-	台																																	

◎算出方法：消防ポンプ自動車台数(消防団分を含む)÷人口総数

◎調査時点：(分子)令和3年4月1日  
(分母)令和3年10月1日

◎資料出所：(分子)総務省消防庁「消防年報」  
(分母)総務省統計局「人口推計年報」

消防ポンプ自動車台数(消防団分)(人口1万人当たり)

(鳥取県)

消防ポンプ自動車台数(消防団分)(人口1万人当たり)

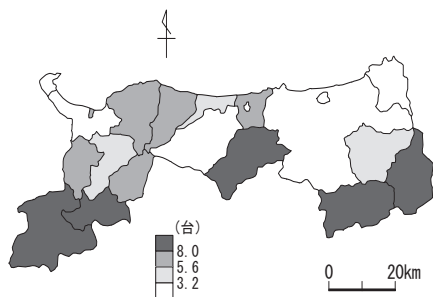

◎算出方法：消防ポンプ自動車台数(消防団分)÷人口総数

消防団員数(人口1万人当たり)

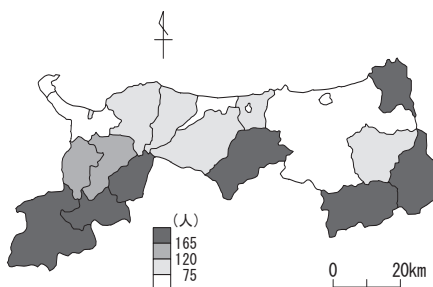

◎算出方法：消防団員数÷人口総数

消防ポンプ自動車台数(消防団分)(人口1万人当たり)			
市町村	順位	数	値
県平均	—	—	2.67
市平均	—	—	1.64
鳥取市	15	—	2.28
米子市	18	—	1.02
倉吉市	19	—	0.86
境港市	17	—	1.83
郡平均	—	—	5.78
岩美町	16	—	1.85
若桜町	1	—	13.97
智頭町	4	—	9.34
八頭町	12	—	5.02
三朝町	5	—	8.25
湯梨浜町	11	—	5.61
琴浦町	7	—	6.11
北栄町	14	—	3.51
日吉津村	10	—	5.71
大山町	8	—	5.86
南部町	9	—	5.81
伯耆町	13	—	3.74
日南町	2	—	11.92
日野町	3	—	10.32
江府町	6	—	7.49
単位	—	—	台
消防団員数(人口1万人当たり)			
市町村	順位	数	値
県平均	—	—	87.4
市平均	—	—	57.0
鳥取市	16	—	67.3
米子市	18	—	36.6
倉吉市	12	—	99.4
境港市	19	—	29.6
郡平均	—	—	178.5
岩美町	3	—	444.5
若桜町	6	—	209.5
智頭町	1	—	627.0
八頭町	15	—	75.9
三朝町	2	—	521.5
湯梨浜町	10	—	106.5
琴浦町	13	—	94.7
北栄町	17	—	66.8
日吉津村	14	—	85.7
大山町	11	—	100.8
南部町	9	—	125.9
伯耆町	8	—	132.8
日南町	4	—	240.7
日野町	5	—	213.3
江府町	7	—	183.4
単位	—	—	人

◎調査時点：(分子)令和2年4月1日  
 (分母)令和2年10月1日  
 ◎資料出所：(分子)鳥取県危機管理局消防防災課「消防防災年報」  
 (分母)総務省統計局「国勢調査」

\*96 出火件数(人口1万人当たり)

(全国)

都道府県	順位	数 値	* 出火件数(人口1万人当たり)		
富山県	1	1.66			
京都府	2	1.89			
石川県	3	1.90			
神奈川県	4	1.95			
大阪府	5	2.15			
埼玉県	6	2.16			
福井県	7	2.24			
新潟県	8	2.33			
福岡県	9	2.40			
静岡県	10	2.42			
愛知県	11	2.48			
広島県	12	2.63			
千葉県	13	2.63			
東京都	14	2.65			
滋賀県	15	2.67			
福島県	16	2.69			
兵庫県	17	2.74			
<b>全 国</b>	<b>-</b>	<b>2.75</b>			
愛媛県	18	2.79			
宮城県	19	2.79			
山形県	20	2.88			
長崎県	21	3.00			
岐阜県	22	3.09			
栃木県	23	3.10			
岩手県	24	3.11			
沖縄県	25	3.13			
奈良県	26	3.16			
和歌山県	27	3.19			
秋田県	28	3.19			
<b>鳥 取 県</b>	<b>29</b>	<b>3.20</b>			
群馬県	30	3.30			
香川県	31	3.36			
北海道	32	3.38			
三重県	33	3.47			
熊本県	34	3.47			
佐賀県	35	3.59			
岡山県	36	3.65			
茨城県	37	3.67			
高知県	38	3.72			
山梨県	39	3.75			
長野県	40	3.78			
山形県	41	3.82			
青森県	42	3.89			
徳島県	43	3.97			
島根県	44	4.01			
大分県	45	4.03			
宮崎県	46	4.13			
鹿児島県	47	4.20			
単 位	-	件			
◎算出方法：出火件数÷人口総数 ◎調査時点：(分子)令和2年 (分母)令和2年10月1日 ◎資料出所：(分子)総務省消防庁ホームページ「消防白書」 (分母)総務省統計局「国勢調査」					

関 連 指 標	単 位	全 国	鳥 取 県	順 位
出火件数	件	34,691	177	* 3
建物火災件数 (人口1万人当たり)	件	1.54	1.37	* 13
建物火災件数	件	19,365	76	* 1
火災損害額 (人口1万人当たり)	万円	822	618	* 21
火災損害額	万円	10,373,939	34,193	* 3

\* 出火件数(人口1万人当たり)

(鳥取県)

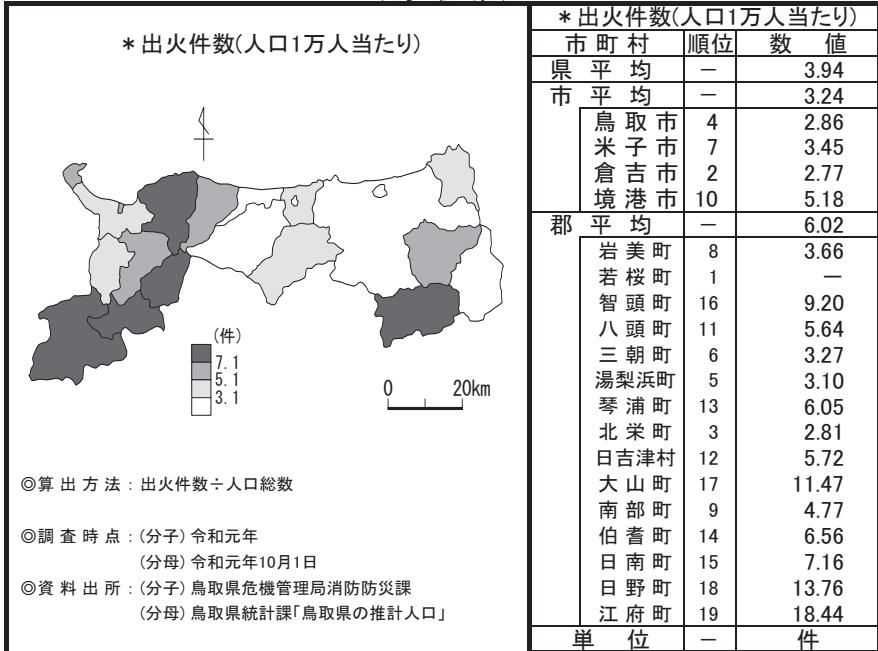

(時系列グラフ)

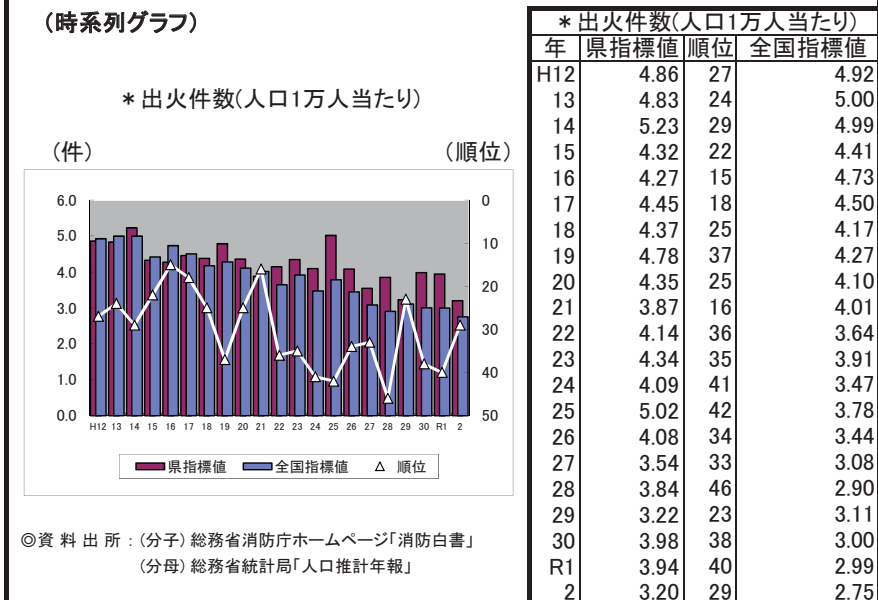

\*97 交通事故死傷者数(人口1万人当たり)

(全国)

都道府県	順位	数 値	* 交通事故死傷者数(人口1万人当たり)				
鳥取県	1	13.0					
根川県	2	13.2					
福井県	3	13.9					
新潟県	4	14.9					
岩手県	5	15.6					
秋田県	6	16.3					
高知県	7	17.1					
京都府	8	17.4					
和歌山県	9	18.4					
北海道	10	18.8					
岐阜県	11	18.9					
静岡県	12	19.0					
福岛県	13	19.3					
三重県	14	19.4					
石川県	15	20.0					
広島県	16	20.0					
東京都	17	22.1					
富山県	18	22.4					
山口県	19	22.5					
沖縄県	20	22.8					
宮城県	21	22.8					
熊本県	22	23.0					
青森県	23	24.1					
栃木県	24	24.6					
滋賀県	25	25.3					
鹿児島県	26	25.5					
茨城県	27	25.7					
大分県	28	25.7					
千葉県	29	25.9					
長崎県	30	27.2					
埼玉県	31	27.2					
神奈川県	32	27.3					
奈良県	33	27.3					
岡山県	34	28.2					
長野県	35	28.2					
<b>全国</b>	<b>-</b>	<b>29.1</b>					
山梨県	36	32.1	交通事故発生件数	件	364,767	713	* 1
大阪府	37	33.7	交通事故発生件数 (人口1万人当たり)	件	24.3	11.3	* 1
徳島県	38	35.3	交通事故発生件数	件	305,196	618	* 1
山形県	39	35.9	交通事故死者数 (人口1万人当たり)	人	0.21	0.35	* 41
兵庫県	40	37.1	交通事故死者数	人	2,636	19	* 2
愛知県	41	38.2					
香川県	42	42.4					
宮崎県	43	48.0					
福岡県	44	50.1					
佐賀県	45	56.6					
群馬県	46	64.1					
静岡県	47	67.9					
単位	-	人					

◎算出方法：(交通事故死者数+交通事故負傷者数)÷人口総数

◎調査時点：(分子)令和3年

(分母)令和3年10月1日

◎資料出所：(分子)警察庁「警察白書」

(分母)総務省統計局「人口推計年報」

\* 交通事故死傷者数(人口1万人当たり)

(鳥取県)

\* 交通事故死傷者数(人口1万人当たり)

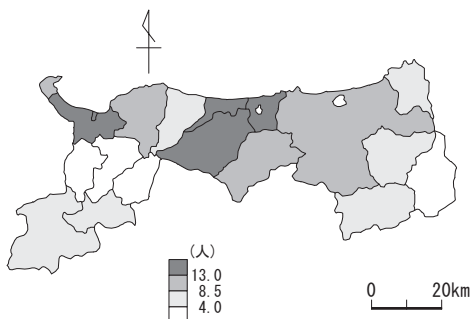

◎算出方法：(交通事故死者数+交通事故負傷者数)÷人口総数

◎調査時点：(分子)令和3年

(分母)令和3年10月1日

◎資料出所：(分子)鳥取県警察本部ホームページ

「状態別・市町村別・警察署別発生状況」

(分母)鳥取県統計課「鳥取県の推計人口」

\* 交通事故死傷者数(人口1万人当たり)

市町村	順位	数値
県平均	—	13.0
市平均	—	14.1
鳥取市	14	12.7
米子市	17	16.3
倉吉市	15	14.8
境港市	12	11.7
郡平均	—	9.5
岩美町	5	4.7
若桜町	1	0.0
智頭町	6	4.8
八頭町	7	7.0
三朝町	13	11.8
湯梨浜町	16	15.7
琴浦町	10	8.1
北栄町	18	19.7
日吉津村	19	28.3
大山町	11	10.6
南部町	3	2.9
伯耆町	4	3.8
日南町	9	7.3
日野町	8	7.1
江府町	1	0.0
単位	—	人

(時系列グラフ)

\* 交通事故死傷者数(人口1万人当たり)

(人) (順位)

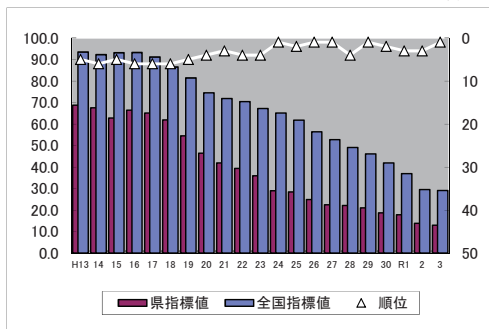

◎資料出所：(分子)警察庁「警察白書」

(分母)総務省統計局「人口推計年報」

\* 交通事故死傷者数(人口1万人当たり)

年	県指標値	順位	全国指標値
H13	68.7	5	93.5
14	67.5	6	92.3
15	62.7	5	93.2
16	66.4	6	93.2
17	65.1	6	91.1
18	61.9	6	86.4
19	54.5	5	81.4
20	46.4	4	74.4
21	41.9	3	71.8
22	39.3	4	70.4
23	35.9	4	67.2
24	29.0	1	65.1
25	28.4	2	61.7
26	24.9	1	56.3
27	22.5	1	52.7
28	22.1	4	49.1
29	21.0	1	46.1
30	18.7	2	41.9
R1	17.8	3	36.9
2	13.8	3	29.5
3	13.0	1	29.1

\*98 道路交通法違反取締件数(人口千人当たり)

(全国)

都道府県	順位	数 値	* 道路交通法違反取締件数(人口千人当たり)																																																														
青森県	1	17.7																																																															
滋賀県	2	18.6																																																															
愛媛県	3	20.7																																																															
三重県	4	23.6																																																															
秋田県	5	25.0																																																															
栃木県	6	25.2																																																															
熊本県	7	25.3																																																															
岩手県	8	28.5																																																															
徳島県	9	28.8																																																															
長崎県	10	29.2																																																															
新潟県	11	29.7																																																															
大分県	12	30.2																																																															
沖縄県	13	30.4																																																															
鹿児島県	14	30.7																																																															
茨城県	15	31.8																																																															
山形県	16	32.1																																																															
長野県	17	32.2																																																															
北海道	18	32.7																																																															
宮城県	19	33.7																																																															
群馬県	20	34.3																																																															
宮崎県	21	39.0																																																															
福島県	22	39.4																																																															
千葉県	23	39.7																																																															
岡山県	24	40.7																																																															
京都府	25	40.9																																																															
大阪府	26	41.0																																																															
岐阜県	27	41.9																																																															
<b>全国</b>	<b>-</b>	<b>44.2</b>																																																															
奈良県	28	46.5																																																															
島根県	29	48.7																																																															
広島県	30	49.9																																																															
静岡県	31	49.9																																																															
佐賀県	32	50.0																																																															
東京都	33	50.3																																																															
高知県	34	50.3																																																															
<b>鳥取県</b>	<b>35</b>	<b>51.3</b>																																																															
神奈川県	36	51.5																																																															
埼玉県	37	52.3																																																															
山梨県	38	53.0																																																															
福井県	39	53.3																																																															
山口県	40	53.9																																																															
石川県	41	55.6																																																															
和歌山県	42	56.2																																																															
愛知県	43	58.5																																																															
福岡県	44	58.7																																																															
兵庫県	45	59.8																																																															
香川県	46	64.8																																																															
富山県	47	65.6																																																															
単位	-	件																																																															
<table border="1"> <thead> <tr> <th>関 連 指 標</th> <th>単 位</th> <th>全 国</th> <th>鳥 取 県</th> <th>順 位</th> </tr> </thead> <tbody> <tr> <td>道路交通法違反取締件数</td> <td>件</td> <td>5,546,115</td> <td>28,123</td> <td>* 6</td> </tr> <tr> <td>運転免許保有者数(人口千人当たり)</td> <td>人</td> <td>652.5</td> <td>683.6</td> <td>27</td> </tr> <tr> <td>警察庁「運転免許統計」</td> <td></td> <td></td> <td></td> <td></td> </tr> <tr> <td>運転免許保有者数</td> <td>人</td> <td>81,895,559</td> <td>375,041</td> <td>47</td> </tr> <tr> <td>警察庁「運転免許統計」</td> <td></td> <td></td> <td></td> <td></td> </tr> <tr> <td>歩道設置率</td> <td>%</td> <td>14.8</td> <td>17.7</td> <td>9</td> </tr> <tr> <td>平成31年4月1日</td> <td></td> <td></td> <td></td> <td></td> </tr> <tr> <td>国土交通省「道路統計年報」</td> <td></td> <td></td> <td></td> <td></td> </tr> <tr> <td>歩道設置道路実延長</td> <td>km</td> <td>180,953</td> <td>1,585</td> <td>40</td> </tr> <tr> <td>平成31年4月1日</td> <td></td> <td></td> <td></td> <td></td> </tr> <tr> <td>国土交通省「道路統計年報」</td> <td></td> <td></td> <td></td> <td></td> </tr> </tbody> </table>						関 連 指 標	単 位	全 国	鳥 取 県	順 位	道路交通法違反取締件数	件	5,546,115	28,123	* 6	運転免許保有者数(人口千人当たり)	人	652.5	683.6	27	警察庁「運転免許統計」					運転免許保有者数	人	81,895,559	375,041	47	警察庁「運転免許統計」					歩道設置率	%	14.8	17.7	9	平成31年4月1日					国土交通省「道路統計年報」					歩道設置道路実延長	km	180,953	1,585	40	平成31年4月1日					国土交通省「道路統計年報」				
関 連 指 標	単 位	全 国	鳥 取 県	順 位																																																													
道路交通法違反取締件数	件	5,546,115	28,123	* 6																																																													
運転免許保有者数(人口千人当たり)	人	652.5	683.6	27																																																													
警察庁「運転免許統計」																																																																	
運転免許保有者数	人	81,895,559	375,041	47																																																													
警察庁「運転免許統計」																																																																	
歩道設置率	%	14.8	17.7	9																																																													
平成31年4月1日																																																																	
国土交通省「道路統計年報」																																																																	
歩道設置道路実延長	km	180,953	1,585	40																																																													
平成31年4月1日																																																																	
国土交通省「道路統計年報」																																																																	
<p>◎算出方法： 道路交通法違反取締件数÷人口総数  注：座席ベルト装着義務違反、幼児用補助装置使用義務違反、乗車用ヘルメット装着義務違反は除く。</p> <p>◎調査時点： (分子)令和3年  (分母)令和3年10月1日</p> <p>◎資料出所： (分子)警察庁ホームページ「令和3年の犯罪」  (分母)総務省統計局「人口推計年報」</p>																																																																	



\* 交通違反者数(住居別)(人口千人当たり)

(鳥取県)

\* 交通違反者数(住居別)(人口千人当たり)

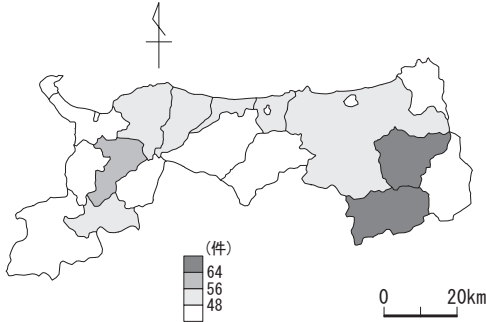

◎算出方法：交通違反者数(住居別)÷人口総数

◎調査時点：(分子)令和3年  
(分母)令和3年10月1日

◎資料出所：(分子)鳥取県警察本部「交通年鑑」  
(分母)鳥取県統計課「鳥取県の推計人口」

\* 交通違反者数(住居別)(人口千人当たり)

市町村	順位	数値
県平均	—	48.8
市平均	—	47.4
鳥取市	16	55.4
米子市	3	39.7
倉吉市	8	44.3
境港市	2	39.6
郡平均	—	53.2
岩美町	10	47.7
若桜町	4	40.5
智頭町	19	68.8
八頭町	18	67.2
三朝町	6	43.6
湯梨浜町	13	53.9
琴浦町	15	54.9
北栄町	12	51.2
日吉津村	9	46.4
大山町	14	53.9
南部町	7	43.8
伯耆町	17	57.7
日南町	1	36.2
日野町	11	48.9
江府町	5	42.4
単位	—	件

(時系列グラフ)

\* 道路交通法違反取締件数(人口千人当たり)

(件) (順位)

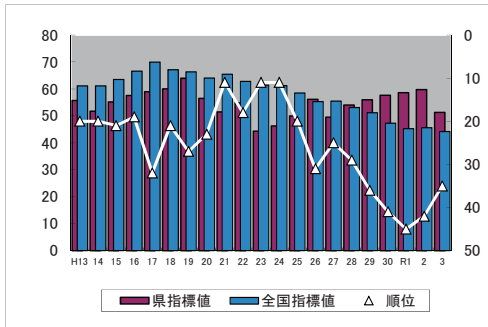

◎資料出所：(分子)警察庁ホームページ  
(分母)総務省統計局「人口推計年報」

\* 道路交通法違反取締件数(人口千人当たり)

年	県指標値	順位	全国指標値
H13	55.7	20	61.1
14	51.7	20	61.1
15	55.1	21	63.5
16	57.5	19	66.6
17	59.0	32	70.0
18	60.0	21	67.1
19	64.0	27	66.4
20	56.5	23	64.0
21	51.4	11	65.5
22	54.8	18	62.8
23	44.3	11	61.4
24	46.3	11	61.2
25	49.9	20	58.5
26	56.1	31	55.4
27	49.5	25	55.5
28	54.0	29	53.1
29	56.0	36	51.2
30	57.6	41	47.3
R1	58.6	45	45.3
2	59.7	42	45.6
3	51.3	35	44.2

\*99 刑法犯認知件数(人口1万人当たり)

(全国)

都道府県	順位	数 値	* 刑法犯認知件数(人口1万人当たり)																																	
岩手県	1	21.0																																		
秋田県	2	21.0																																		
長崎県	3	24.3																																		
青森県	4	25.1																																		
分根県	5	25.9																																		
大島県	6	27.8																																		
山形県	7	28.9																																		
山口県	8	29.2																																		
長野県	9	29.3																																		
鹿嶋県	10	29.4																																		
熊本県	11	30.0																																		
石川県	12	30.3																																		
徳島県	13	33.2																																		
宮崎県	14	33.3																																		
山梨県	15	34.1																																		
佐賀県	16	35.0																																		
<b>鳥取県</b>	<b>17</b>	<b>35.1</b>																																		
北海道	18	35.6	<table border="1"> <thead> <tr> <th>関 連 指 標</th> <th>単 位</th> <th>全 国</th> <th>鳥 取 県</th> <th>順 位</th> </tr> </thead> <tbody> <tr> <td>刑法犯認知件数</td> <td>件</td> <td>568,104</td> <td>1,923</td> <td>* 2</td> </tr> <tr> <td>刑法犯検挙率</td> <td>%</td> <td>46.6</td> <td>73.2</td> <td>5</td> </tr> <tr> <td>窃盗犯認知件数 (人口1万人当たり)</td> <td>件</td> <td>30.4</td> <td>24.1</td> <td>* 21</td> </tr> <tr> <td>窃盗犯検挙率</td> <td>%</td> <td>42.2</td> <td>72.4</td> <td>6</td> </tr> <tr> <td>警察官数(人口1万人当たり) (分子)令和2年4月1日 総務省「社会生活統計指標」 (分母)令和2年10月1日 総務省統計局「国勢調査」</td> <td>人</td> <td>20.76</td> <td>22.35</td> <td>10</td> </tr> </tbody> </table>				関 連 指 標	単 位	全 国	鳥 取 県	順 位	刑法犯認知件数	件	568,104	1,923	* 2	刑法犯検挙率	%	46.6	73.2	5	窃盗犯認知件数 (人口1万人当たり)	件	30.4	24.1	* 21	窃盗犯検挙率	%	42.2	72.4	6	警察官数(人口1万人当たり) (分子)令和2年4月1日 総務省「社会生活統計指標」 (分母)令和2年10月1日 総務省統計局「国勢調査」	人	20.76	22.35	10
関 連 指 標	単 位	全 国					鳥 取 県	順 位																												
刑法犯認知件数	件	568,104					1,923	* 2																												
刑法犯検挙率	%	46.6					73.2	5																												
窃盗犯認知件数 (人口1万人当たり)	件	30.4					24.1	* 21																												
窃盗犯検挙率	%	42.2					72.4	6																												
警察官数(人口1万人当たり) (分子)令和2年4月1日 総務省「社会生活統計指標」 (分母)令和2年10月1日 総務省統計局「国勢調査」	人	20.76					22.35	10																												
新潟県	19	35.6																																		
福井県	20	35.7																																		
神奈川県	21	36.0																																		
和歌山県	22	36.2																																		
福島県	23	36.6																																		
奈良県	24	39.1																																		
沖縄県	25	39.7																																		
静岡県	26	40.0																																		
岡山県	27	40.2																																		
広島県	28	40.2																																		
香川県	29	40.3																																		
京都府	30	40.9																																		
宮城県	31	41.0																																		
滋賀県	32	41.2																																		
高知県	33	41.8																																		
三重県	34	42.2																																		
愛媛県	35	43.9																																		
富山県	36	44.3																																		
<b>全 国</b>	<b>-</b>	<b>45.3</b>																																		
栃木県	37	47.0																																		
群馬県	38	47.1																																		
岐阜県	39	48.3																																		
茨城県	40	50.1																																		
愛知県	41	50.3																																		
福岡県	42	51.4																																		
千葉県	43	52.0																																		
東京都	44	53.7																																		
埼玉県	45	54.7																																		
兵庫県	46	55.2																																		
大阪府	47	71.2																																		
単位	—	件																																		

◎算 出 方 法 : 刑法犯認知件数÷人口総数

◎調 査 時 点 : (分子)令和3年  
(分母)令和3年10月1日

◎資 料 出 所 : (分子)警察庁「警察白書」  
(分母)総務省統計局「人口推計年報」

\* 刑法犯認知件数(人口1万人当たり)

(鳥取県)

\* 刑法犯認知件数(人口1万人当たり)

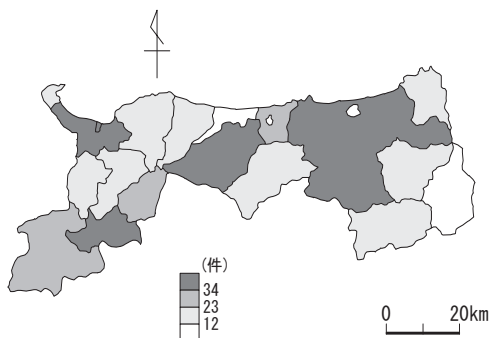

◎算出方法：刑法犯認知件数÷人口総数

◎調査時点：(分子) 令和3年  
(分母) 令和3年10月1日

◎資料出所：(分子) 鳥取県警察本部「犯罪統計書」  
(分母) 鳥取県統計課「鳥取県の推計人口」

* 刑法犯認知件数(人口1万人当たり)		
市町村	順位	数値
県平均	—	35.1
市平均	—	40.0
鳥取市	17	40.3
米子市	18	45.0
倉吉市	15	35.3
境港市	11	21.3
郡平均	—	18.1
岩美町	10	18.8
若桜町	1	3.6
智頭町	5	14.4
八頭町	8	15.4
三朝町	7	15.2
湯梨浜町	12	23.2
琴浦町	6	14.9
北栄町	2	9.2
日吉津村	19	76.4
大山町	3	13.9
南部町	9	18.6
伯耆町	4	14.2
日南町	13	24.4
日野町	16	39.0
江府町	14	27.0
単位	—	件

(時系列グラフ)

\* 刑法犯認知件数(人口1万人当たり)

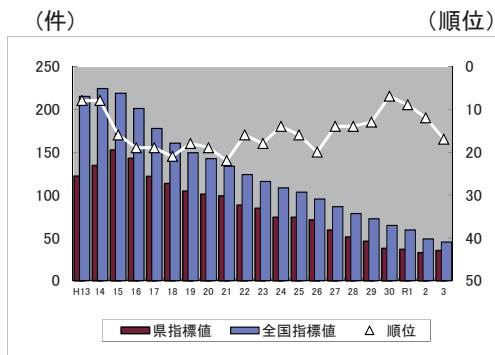

◎資料出所：(分子) 警察庁「警察白書」  
(分母) 総務省統計局「人口推計年報」

* 刑法犯認知件数(人口1万人当たり)			
年	県指標値	順位	全国指標値
H13	121.8	8	214.9
14	134.2	8	223.9
15	152.2	16	218.6
16	142.7	19	200.7
17	121.6	19	177.6
18	113.2	21	160.5
19	104.4	18	149.4
20	100.9	19	142.4
21	98.9	22	133.6
22	88.2	16	123.8
23	84.5	18	115.9
24	74.1	14	108.4
25	74.0	16	103.2
26	71.0	20	95.4
27	59.1	14	86.5
28	51.0	14	78.5
29	46.1	13	72.2
30	37.7	7	64.6
R1	36.5	9	59.3
2	32.8	12	48.7
3	35.1	17	45.3

\*100 自然災害による被害総額

(全国)

都道府県	順位	数 値	* 自然災害による被害総額																																
東京都	1	487.6																																	
香川県	2	1,272.0																																	
沖縄県	3	1,600.5																																	
大阪府	4	1,696.5																																	
大崎玉	5	1,831.3																																	
愛知県	6	1,852.0																																	
青森県	7	2,403.3																																	
福井県	8	2,403.8																																	
滋賀県	9	2,459.1																																	
徳島県	10	2,775.8																																	
富山県	11	2,844.4																																	
石川県	12	3,342.8																																	
山梨県	13	3,740.9																																	
山根県	14	6,398.8																																	
<b>鳥取県</b>	<b>15</b>	<b>6,664.8</b>																																	
奈良県	16	6,743.6	<table border="1"> <thead> <tr> <th>関 連 指 標</th> <th>単 位</th> <th>全 国</th> <th>鳥 取 県</th> <th>順 位</th> </tr> </thead> <tbody> <tr> <td>り災世帯数 (平成28年～令和2年の平均)</td> <td>世帯</td> <td>35,977</td> <td>106</td> <td>* 21</td> </tr> <tr> <td>り災者数 (平成28年～令和2年の平均)</td> <td>人</td> <td>48,758</td> <td>196</td> <td>* 20</td> </tr> <tr> <td>自主防災組織の組織率 (管内世帯数に占める組織されている地域の世帯数の割合) 令和3年4月1日</td> <td>%</td> <td>84.4</td> <td>92.7</td> <td>16</td> </tr> <tr> <td>消防団員数 (人口1万人当たり) 令和3年4月1日 (分母)令和3年10月1日 総務省「人口推計年報」</td> <td>人</td> <td>64.1</td> <td>86.3</td> <td>24</td> </tr> <tr> <td>消防団員数 令和3年4月1日</td> <td>人</td> <td>804,877</td> <td>4,732</td> <td>46</td> </tr> </tbody> </table>			関 連 指 標	単 位	全 国	鳥 取 県	順 位	り災世帯数 (平成28年～令和2年の平均)	世帯	35,977	106	* 21	り災者数 (平成28年～令和2年の平均)	人	48,758	196	* 20	自主防災組織の組織率 (管内世帯数に占める組織されている地域の世帯数の割合) 令和3年4月1日	%	84.4	92.7	16	消防団員数 (人口1万人当たり) 令和3年4月1日 (分母)令和3年10月1日 総務省「人口推計年報」	人	64.1	86.3	24	消防団員数 令和3年4月1日	人	804,877	4,732	46
関 連 指 標	単 位	全 国				鳥 取 県	順 位																												
り災世帯数 (平成28年～令和2年の平均)	世帯	35,977				106	* 21																												
り災者数 (平成28年～令和2年の平均)	人	48,758				196	* 20																												
自主防災組織の組織率 (管内世帯数に占める組織されている地域の世帯数の割合) 令和3年4月1日	%	84.4				92.7	16																												
消防団員数 (人口1万人当たり) 令和3年4月1日 (分母)令和3年10月1日 総務省「人口推計年報」	人	64.1				86.3	24																												
消防団員数 令和3年4月1日	人	804,877				4,732	46																												
山口県	17	6,900.0																																	
茨城県	18	7,615.7																																	
三重県	19	7,616.6																																	
神奈川県	20	7,752.4																																	
静岡県	21	8,308.9																																	
群馬県	22	10,145.6																																	
新潟県	23	10,691.8																																	
和歌山県	24	10,703.3																																	
山形県	25	11,203.1																																	
秋田県	26	11,258.8																																	
兵庫県	27	11,363.8																																	
岐阜県	28	11,921.4																																	
宮崎県	29	12,497.2																																	
京都府	30	12,943.4																																	
長崎県	31	13,180.8																																	
佐賀県	32	13,580.4																																	
高知県	33	14,188.6																																	
栃木県	34	19,508.6																																	
鹿児島県	35	23,263.4																																	
千葉県	36	28,266.3																																	
愛媛県	37	29,797.3																																	
岡山県	38	30,830.9																																	
山分県	39	33,553.6																																	
大宮城	40	35,320.8																																	
岩手県	41	37,424.4																																	
福福	42	45,594.5																																	
福岡県	43	53,618.8																																	
広島県	44	54,538.7																																	
長野県	45	67,873.3																																	
北海道	46	73,620.2																																	
熊本県	47	331,680.9																																	
<b>全 国</b>	<b>-</b>	<b>1,095,280.7</b>																																	
単 位	-	百万円																																	

◎算出方法：自然災害による被害総額(平成28年～令和2年の平均)

◎資料出所：総務省消防庁「消防白書」