皆生日吉津循環線の経路変更（路線延長）の概要

１．経過

県西部地区の路線バスのうち労災病院を経由する路線は、山陰労災病院新棟整備工事に伴い、新たに整備されるバス乗り場に変更する予定です。

つきましては、バス乗り場の整備が完了次第、利便性の向上と安全の確保を図るため路線延長を実施する予定です。

２．運行事業者

日ノ丸自動車株式会社（鳥取市古海 620 番地）、日本交通株式会社（鳥取市雲山 219 番地）

３．変更内容

路線の延長…別紙路線図のとおり

変更する路線・系統

路線	起終点・経過値	系統キロ（km）				運行
		新		旧		
		往路	復路	往路	復路	
皆生日吉津循環線（右回り）	米子駅－イオン東館・浦津入口（県道沿）・伯耆大山駅－米子駅	20.2	－	19.9	－	日ノ丸
皆生日吉津循環線（左回り）	米子駅－浦津入口（県道沿）・伯耆大山駅・イオン東館－米子駅	19.8	－	19.5	－	日交

運賃…別紙運賃表の通り※実施する運賃に変更はなく、区間の距離のみ変更します。

４．実施予定日

令和７年６月１日

別紙

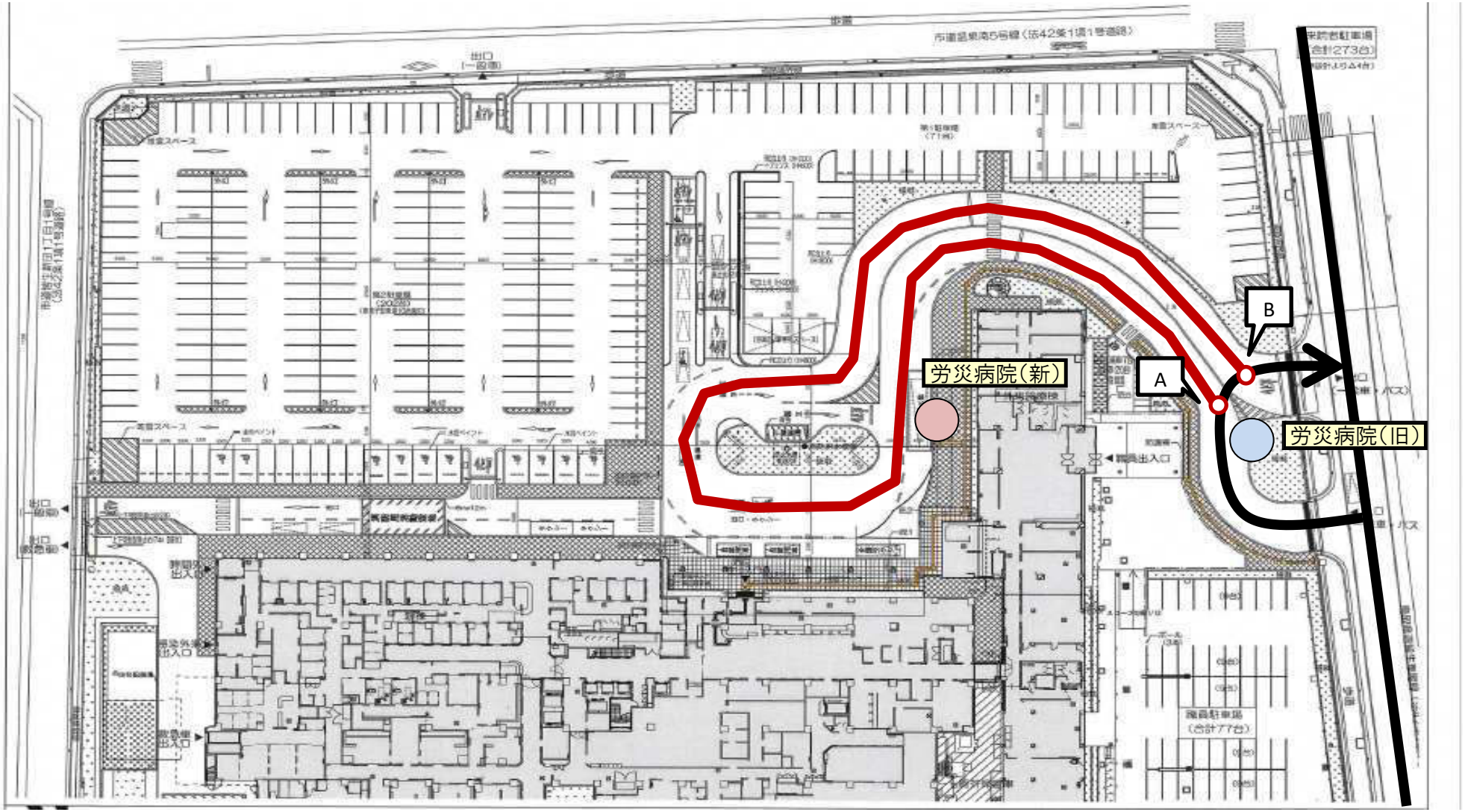

凡例	
認可申請区間	
既認可区間	
新設停留所	
廃止停留所	

認可申請区間	
A	起点：鳥取県米子市皆生新田1丁目8-1
B	終点：鳥取県米子市皆生新田1丁目8-1
キロ程：0.25km	
道路種別：私道	
道路管理者：労災病院敷地内	

路線図

普　通　旅　客　運　賃　表

皆生日吉津循環線

米子駅～イオン東館・伯耆大山駅～米子駅

平均賃率	42.84

指定停留所

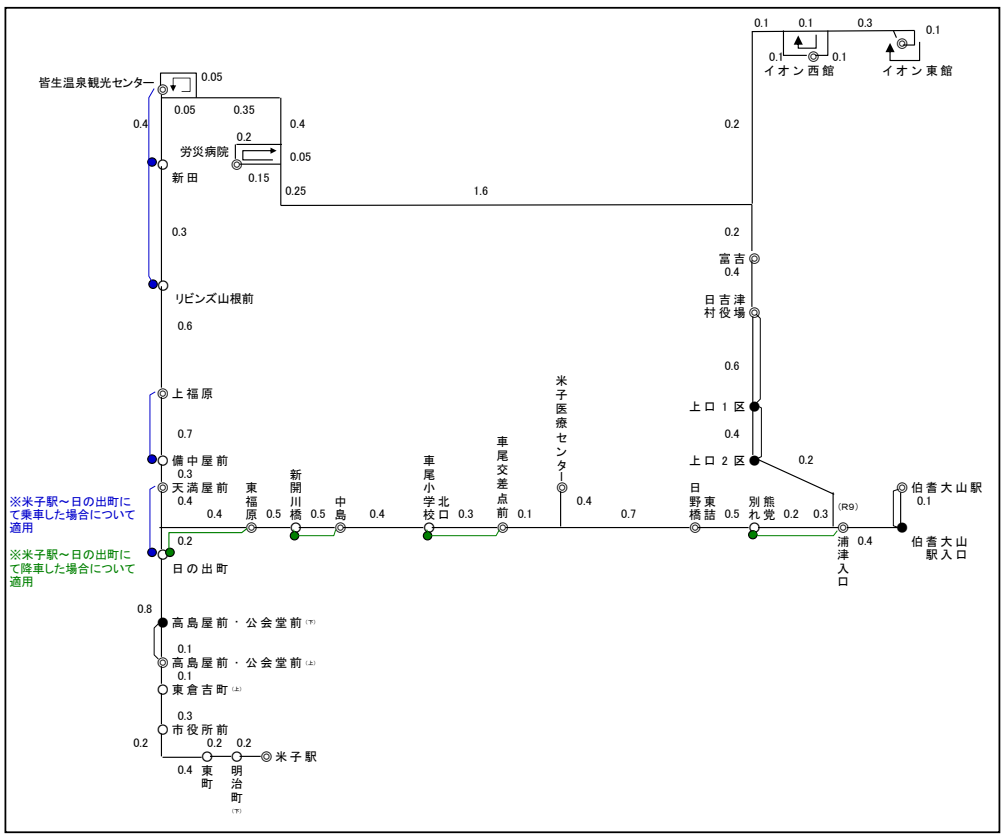

記載例

協議運賃	
現行運賃	
実キロ程	

	米子駅	天満屋前	高島屋・公会堂前	上福原	皆生温泉観光センター	富吉	浦津入口	日野橋東詰	車尾交差点前	中島	東福原	高島屋・公会堂前	米子駅	伯耆大山駅	イオン東館	イオン西館	労災病院	米子医療センター	合計
米子駅																			
																			0
																			0.0
米子医療センター																			
																			0
																			0.0
労災病院																			
																			190
																			190
																			2.3
イオン東館																			
																			440
																			440
																			7.9
イオン西館																			
																			610
																			610
																			7.7
皆生温泉観光センター																			
																			870
																			870
																			15.6
米子駅																			
																			1,800
																			1,800
																			39.5
高島屋・公会堂前																			
																			1,680
																			1,680
																			33.9
東福原																			
																			1,630
																			1,630
																			26.2
中島																			
																			1,780
																			1,780
																			26.2
車尾交差点前																			
																			1,930
																			1,930
																			26.6
日野橋東詰																			
																			2,090
																			2,090
																			28.0
浦津入口																			
																			2,280
																			2,280
																			30.1
日吉津村役場																			
																			2,500
																			2,500
																			39.1
富吉																			
																			2,880
																			2,880
																			41.9
皆生温泉観光センター																			
																			3,120
																			3,120
																			67.4
上福原																			
																			3,280
																			3,280
																			72.2
天満屋前																			
																			3,370
																			3,370
																			74.0
高島屋・公会堂前																			
																			4,170
																			4,170
																			140.1
米子駅																			
																			5,160
																			5,160
																			165.3
																			39,780
																			844.0
																			42.84

分岐（米子医療センター）

分岐（伯耆大山駅）

分岐（労災病院・イオン西館・イオン東館）