



政府統計



---

令和5年8月分

# 賃金、労働時間及び雇用の動き

毎月勤労統計調査地方調査月報

---

T O T T O R I

---

鳥取県総務部統計課

( 令和5年10月31日公表 )

# 毎月勤労統計調査地方調査の説明

## 令和5年1月分からの変更点

- ・本系列では、経済構造の変化に伴う動きも反映された賃金等の指標であり、時系列比較も可能です。ただし、調査対象事業所のサンプル入替え時や、ベンチマーク更新（基準とする事業所規模・産業別の労働者構成割合の見直し）の際には、一定の断層が発生しますので、時系列比較を行う際には留意が必要です。
- ・令和5年1月分の調査で対象事業所（事業所規模5人以上）のうち約3割の入替を行いました。この影響を除去した短期的な賃金等の動向をみるために、本県における共通事業所（注参照）の前年同月比を参考系列として公表しています。（月報P28参照）
  - （注1）共通事業所とは「前年同月分」及び「当月分」とともに集計対象となった調査対象事業所のことです。平成30年から部分入替え方式の導入に伴い、常に一部の調査事業所が前年も調査対象となっていることから共通事業所に限定した集計が可能となりました。
  - （注2）共通事業所集計では、同一事業所の平均賃金などの変化をみるためのものであり、労働者数の変化の影響を除くため、前年同月も当月の労働者数をもとに月々の平均賃金を計算しています。
  - （注3）共通事業所のみを用いて集計を行っているため、本系列（全ての調査対象事業所のデータを用いて作成した集計）に比べ、サンプルサイズが小さくなることに留意が必要です。

### 1 調査の目的

この調査は、統計法に基づく基幹統計であって、給与、出勤日数、労働時間及び雇用について、鳥取県における毎月の変動を明らかにすることを目的としている。

### 2 調査の対象

この調査は、日本標準産業分類に定める「鉱業、採石業、砂利採取業」、「建設業」、「製造業」、「電気・ガス・熱供給・水道業」、「情報通信業」、「運輸業、郵便業」、「卸売業、小売業」、「金融業、保険業」、「不動産業、物品賃貸業」、「学術研究、専門・技術サービス業」、「宿泊業、飲食サービス業」、「生活関連サービス業、娯楽業（その他の生活関連サービス業のうち家事サービス業を除く）」、「教育、学習支援業」、「医療、福祉」、「複合サービス事業」、「サービス業（他に分類されないもの）」（外国公務を除く）において、常時5人以上の常用労働者を雇用する事業所の中から抽出された460事業所（うち、30人以上は220事業所）について行っている。

※今回の調査対象事業所数は460事業所、回収事業所数は364事業所、回収率は79.1%であった。

### 3 調査事項の定義

#### (1) 現金給与額

所得税、社会保険料、組合費、貯金等を差し引く前の総額のことである。

「現金給与総額」とは、「きまって支給する給与（定期給与）」と「特別に支払われた給与（特別給与）」の合計額である。

「きまって支給する給与（定期給与）」とは、労働契約、労働協約、あるいは事業所の給与規則等によってあらかじめ定められている支給条件、算定方法によって支給された給与のことで、「超過労働給与」を含む。

「所定外給与（超過労働給与）」とは、所定の労働時間を超える労働、休日労働、深夜労働に対して支給される給与のことである。

「所定内給与」とは、「きまって支給する給与」から「超過労働給与」を除いたものである。

「特別に支払われた給与（特別給与）」とは、あらかじめ定められた契約や規則等によらないで一時的又は突発的理由に基づいて労働者に現実に支払われた給与、新しい協約により過去にさかのぼって算定された給与の追給額、3か月を超える期間ごとに算定される住宅手当や通勤手当等、並びに賞与のことである。

#### (2) 出勤日数

労働者が実際に出勤した日数のことである。事業所に出勤しない日は有給でも出勤日にならないが1日のうち1時間でも就業すれば出勤日となる。

#### (3) 実労働時間

労働者が実際に労働した時間数のことであって、休憩時間は除かれる。ただし運輸関係労働者等の手待ち時間は含める。なお、本来の職務外として行われる当宿直の時間数は含めない。

「総実労働時間数」とは、「所定内労働時間数」と「所定外労働時間数」の合計である。

「所定内労働時間数」とは、事業所の就業規則で定められた正規の始業時刻と終業時刻の間の休憩時間を除いた実労働時間数のことである。

「所定外労働時間数」とは、早出、残業、臨時の呼出、休日出勤などの実労働時間数のことである。

#### (4) 常用労働者

期間を定めず又は1か月を超える期間をきめて雇われている者のことである。

1日の労働時間の長短は問わず、いわゆるパートタイマー等も含む。

「パートタイム労働者」とは、常用労働者のうち、1日の労働時間又は1週の労働日数が短い者のことである。

「パートタイム労働者比率」は、常用労働者に占めるパートタイム労働者の割合のことである。

#### (5) 入職率・離職率

採用（解雇、退職）、出向及び同一企業内の他の事業所からの（への）転勤によって当事業所に入った（を離れた）常用労働者を、前月末常用労働者数で除した値である。

## 4 調査結果の算定

この結果は、調査事業所からの報告をもとにして事業所規模5人以上の県内すべての事業所に対応するよう推計したものである。事業所規模5人以上の集計には、事業所規模30人以上の事業所も含まれている。

## 5 利用上の注意

- (1) 前年比などの増減率は、指数により算出しており、実数で算出した場合と必ずしも一致しない。
- (2) 鉱業、採石業、砂利採取業及び不動産業、物品賃貸業は調査対象事業所が少ないため非公表とするが、調査産業計には含まれる。
- (3) 調査対象事業所又は調査票提出事業所が少ない業種は「X」とした。また、前年が秘匿であった場合は、前年比を「X」とした。また、分母が0のため計算できないものは「-」とした。
- (4) 「電気・ガス・熱供給・水道業」は「電気・ガス業」、「学研究、専門・技術サービス業」は「学研究等」、宿泊業、飲食サービス業は「飲食サービス業等」、「生活関連サービス業、娯楽業」は「生活関連サービス等」、「サービス業（他に分類されないもの）」は「その他のサービス業」と表示する。
- (5) 表5-1～3の「○その他」の一括集計に含まれる産業は次のとおりである。  
「Eその他」の一括集計に含まれる産業は、「家具・装備品」「化学、石油・石炭」「ゴム製品」「窯業・土石製品」「非鉄金属製造業」「はん用機械器具」「生産用機械器具」「業務用機械器具」「その他の製造業」である。  
「Mその他」の一括集計に含まれる産業は、「飲食店」「持ち帰り・配達飲食サービス業」である。  
「Pその他」の一括集計に含まれる産業は、「保健衛生」「社会保険・社会福祉・介護事業」である。  
「Rその他」の一括集計に含まれる産業は、「廃棄物処理業」「自動車整備業」「機械等修理業」「職業紹介・労働者派遣業」「政治・経済・文化団体」「宗教」「その他のサービス業」である。
- (6) 実質賃金指数については、次の算式によって作成している。

$$\text{各月の実質賃金指数} = \frac{\text{各月の名目賃金指数}}{\text{各月の消費者物価指数（持家の帰属家賃を除く総合）}} \times 100$$

## 6 毎月勤労統計調査地方調査の表章産業の変更について

- (1) 毎月勤労統計調査地方調査においては、平成22年1月分から、平成19年11月改定の日本標準産業分類（以下「新産業分類」という。）に基づく集計結果を公表している。  
「調査産業計」、「建設業」、「製造業」、「電気・ガス・熱供給・水道業」、「情報通信業」、「運輸業、郵便業」、「卸売業、小売業」、「金融業、保険業」、「教育、学習支援業」、「医療、福祉」、「複合サービス事業」については、日本標準産業分類（平成14年3月改定）（以下「旧産業分類」という。）に基づいて公表している平成21年以前の集計結果と接続させているが、「学研究、専門・技術サービス業」、「宿泊業、飲食サービス業」、「生活関連サービス業、娯楽業」、「サービス業（他に分類されないもの）」については平成21年以前の旧産業分類に基づく集計結果と接続していない。
- (2) 平成29年1月公表時から、平成25年10月に改定された日本標準産業分類に基づくものとしている。ただし、表章産業の名称に変更はなく、平成28年以前の結果と単純に接続させる扱いとしている。  
（注）表章産業の範囲は、「0819 幼保連携型認定こども園」の新設に伴い、「0 教育、学習支援業」、「P 医療、福祉」、「P85 社会保障・社会福祉・介護事業」の範囲に違いが生じるが、影響は大きくないものと考えられる。

## 7 基準年の変更に伴う指数の改訂について

令和4年1月分公表時から、指数の基準年を令和27年(2015年)から令和2年(2020年)に更新した。令和3年12月分までの指数については、令和4年1月分以降と比較できるように、令和2年平均が100となるものに遡及改訂した。なお、令和3年12月分までの増減率については遡及改訂していない。改訂後の指数で計算したものと一致しないことがある。

基準年の変更に伴う指数の改訂とは、指数の基準年を西暦年の末尾が0又は5の付く年に変更する改訂のことをいい、5年ごとに行うものである（指数の基準年に関する統計基準（平成22年3月31日総務省告示第112号）に基づく）。

## 8 指数のギャップ修正について

調査事業所のうち30人以上の抽出方法は、従来の2～3年に一度行う総入替え方式から、毎年1月分調査時に行う部分入替え方式に平成30年から変更した。賃金、労働時間指数とその増減率は、総入替え方式のときに行っていた過去に遡った改訂はしない。常用雇用指数とその増減率は、労働者数推計のベンチマークを令和4年1月分で更新したことに伴い、令和4年1月分公表時に過去に遡って改訂した。



# 調査結果の概要（令和5年8月分）

## 1 賃金 — 現金給与総額は238,005円（規模5人以上・調査産業計） —

8月の現金給与総額は、規模5人以上で238,005円となった。その名目賃金指数は89.3で前年に比べ1.5%減（うち規模30人以上では261,148円、その名目賃金指数は88.2で前年に比べ0.9%増）となった。

また、その実質賃金指数は83.7で前年に比べ5.1%減（うち規模30人以上では82.7で前年に比べ2.7%減）となった。

現金給与総額のうち、きまって支給する給与は219,595円となった。その名目賃金指数は97.8で前年に比べ3.5%減（うち規模30人以上では244,498円、その名目賃金指数は99.6で前年に比べ0.6%減）となった。

また、所定内給与は205,617円、その名目賃金指数は96.6で前年に比べ3.7%減（うち規模30人以上では225,429円、その名目賃金指数は98.0で前年に比べ0.2%減）となった。

特別に支払われた給与は18,410円（うち規模30人以上では16,650円）となった。

規模5人以上の現金給与総額を就業形態別にみると、一般労働者は306,145円（うち規模30人以上では316,259円）となり、パートタイム労働者は96,964円（うち規模30人以上では107,301円）となった。

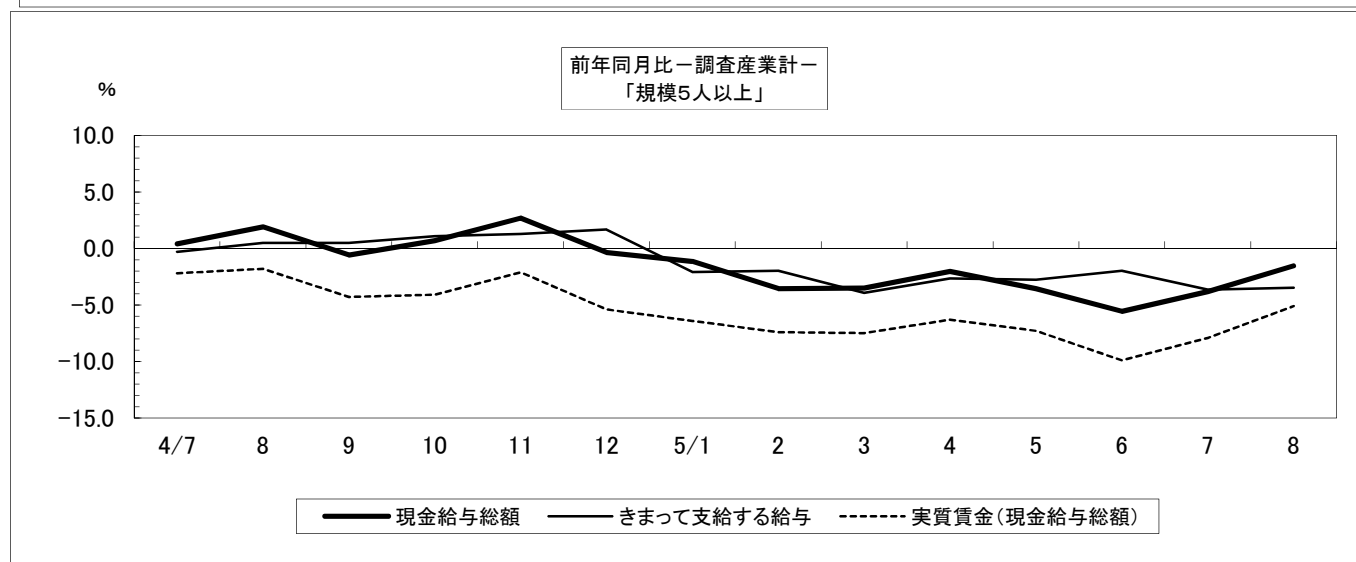
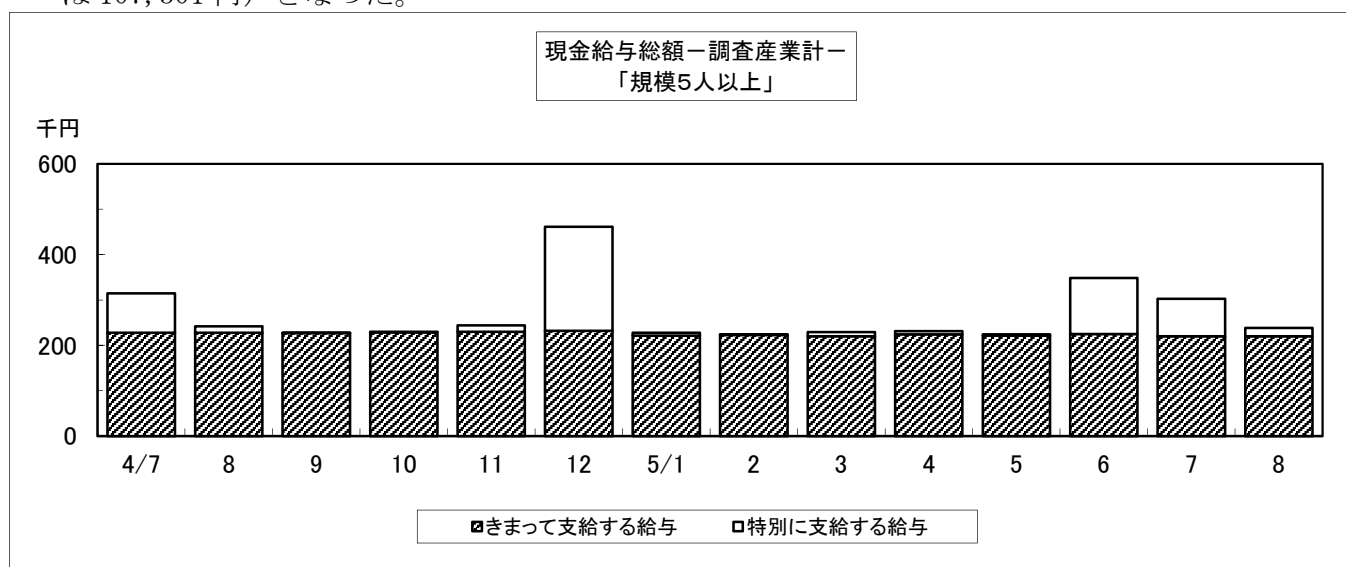

**2 労働時間** — 総実労働時間は 133.5 時間（規模 5 人以上・調査産業計） —

8 月の総実労働時間は、規模 5 人以上で 133.5 時間となった。その労働時間指数は 94.4 で前年に比べ 2.9% 減（うち規模 30 人以上では 138.3 時間、その労働時間指数は 95.0 で前年に比べ 2.1% 減）となった。

総実労働時間のうち、所定内労働時間は 126.1 時間となった。その労働時間指数は 94.1 で前年に比べ 2.8% 減（うち規模 30 人以上では 129.7 時間、その労働時間指数は 94.7 で前年に比べ 1.6% 減）となった。

また、所定外労働時間は 7.4 時間となった。その労働時間指数は 100.0 で前年に比べ 5.1% 減（うち規模 30 人以上では 8.6 時間、その労働時間指数は 100.0 で前年に比べ 9.5% 減）となった。

規模 5 人以上の総実労働時間を就業形態別にみると、一般労働者は 156.4 時間（うち規模 30 人以上では 155.7 時間）となり、パートタイム労働者は 88.4 時間（うち規模 30 人以上では 89.6 時間）となった。

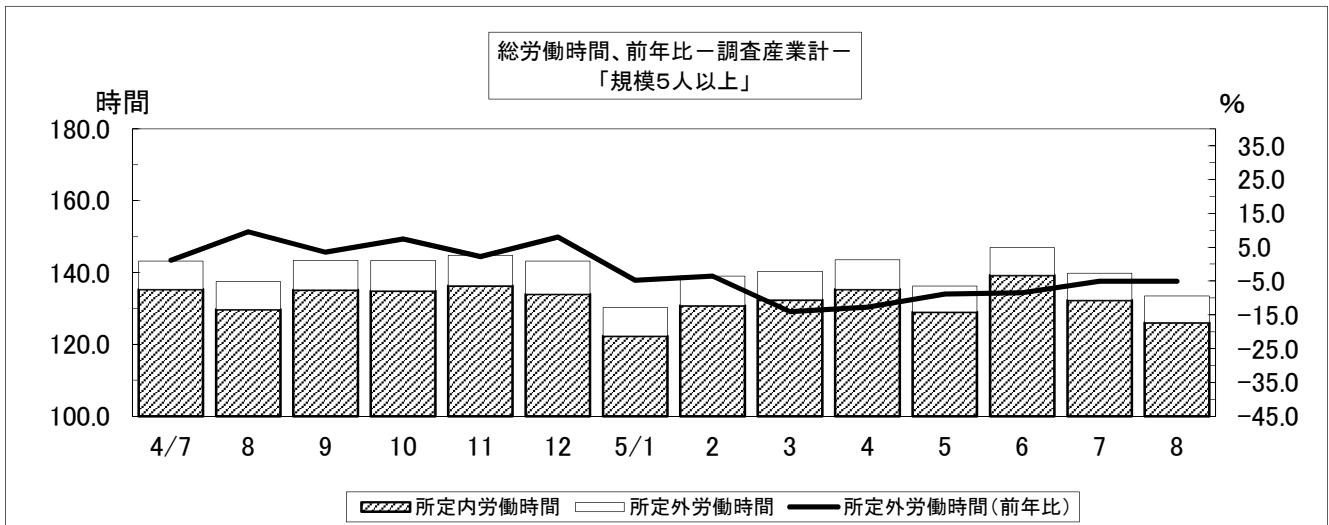

**3 常用雇用** — 常用雇用者数は 191,660 人（規模 5 人以上・調査産業計） —

8 月末の常用労働者数は規模 5 人以上で 191,660 人となった。その常用雇用指数は 103.5 で前年に比べ 0.2% 増（うち規模 30 人以上では 98,073 人、その常用雇用指数は 100.4 で前年に比べ 1.3% 減）となった。

また、規模 5 人以上の常用労働者のパートタイム労働者比率は 32.6% で前年に比べ 6.2 ポイント増（うち規模 30 人以上では 26.5% で前年に比べ 3.8 ポイント増）となった。



表1-1 現金給与額 (令和5年8月分)

(事業所規模5人以上)

区 分	現金給与総額		きまって支給する給与		Aのうち所定内給与		特別に支払われた給与	
	A+B	前年 同月比	A	前年 同月比		前年 同月比	B	前年 同月差
	円	%	円	%	円	%	円	円
調査産業計	238,005	-1.5	219,595	-3.5	205,617	-3.7	18,410	4,108
建設業	327,435	-5.4	295,063	7.1	275,265	5.1	32,372	-38,653
製造業	258,011	1.2	227,883	-0.6	211,285	1.5	30,128	4,549
電気・ガス業	389,078	-0.8	389,078	-0.8	360,189	2.3	0	-183
情報通信業	299,741	-4.9	270,032	-8.6	247,141	-11.5	29,709	9,735
運輸業, 郵便業	285,113	4.1	285,113	4.4	238,922	1.4	0	-800
卸売業, 小売業	190,633	-16.4	176,033	-19.5	167,298	-20.4	14,600	5,249
金融業, 保険業	272,218	-1.1	260,923	1.1	252,242	1.4	11,295	-5,713
学術研究等	351,320	34.0	294,696	12.5	280,009	11.6	56,624	56,624
飲食サービス業等	96,950	-15.3	95,843	-13.0	91,194	-12.9	1,107	-3,102
生活関連サービス等	157,031	-4.0	141,469	-11.7	136,553	-11.9	15,562	12,309
教育, 学習支援業	270,480	-3.4	270,448	4.5	261,453	4.8	32	-21,304
医療, 福祉	267,755	8.2	249,640	1.1	234,640	1.7	18,115	17,471
複合サービス事業	383,608	22.9	281,854	4.9	258,204	1.8	101,754	58,286
その他のサービス業	220,336	9.1	187,127	-3.8	176,579	-3.6	33,209	25,808
<b>(うち事業所規模30人以上)</b>								
調査産業計	261,148	0.9	244,498	-0.6	225,429	-0.2	16,650	3,957
建設業	377,087	-2.5	329,009	9.5	311,922	11.1	48,078	-38,218
製造業	270,881	-0.2	244,211	-2.9	225,443	-0.5	26,670	6,847
電気・ガス業	410,221	-0.5	410,221	-0.4	373,909	2.0	0	-245
情報通信業	x	x	x	x	x	x	x	x
運輸業, 郵便業	298,632	13.1	298,632	13.4	235,939	9.0	0	-1,168
卸売業, 小売業	159,123	-18.3	158,406	-15.4	146,757	-17.9	717	-6,840
金融業, 保険業	272,168	10.0	253,840	2.7	243,254	2.2	18,328	18,010
学術研究等	324,618	-0.4	324,618	-0.4	309,147	1.5	0	0
飲食サービス業等	133,745	-7.8	128,706	-2.5	122,051	-3.1	5,039	-7,907
生活関連サービス等	216,658	x	199,534	x	186,996	x	17,124	x
教育, 学習支援業	284,618	-10.2	284,618	-0.3	274,603	0.6	0	-31,251
医療, 福祉	302,305	11.0	276,790	1.5	255,865	2.4	25,515	25,515
複合サービス事業	294,626	x	294,504	x	262,126	x	122	x
その他のサービス業	182,024	-2.5	165,144	-7.8	155,115	-7.2	16,880	9,292

表1-2 現金給与額 産業、就業形態別 (令和5年8月分)

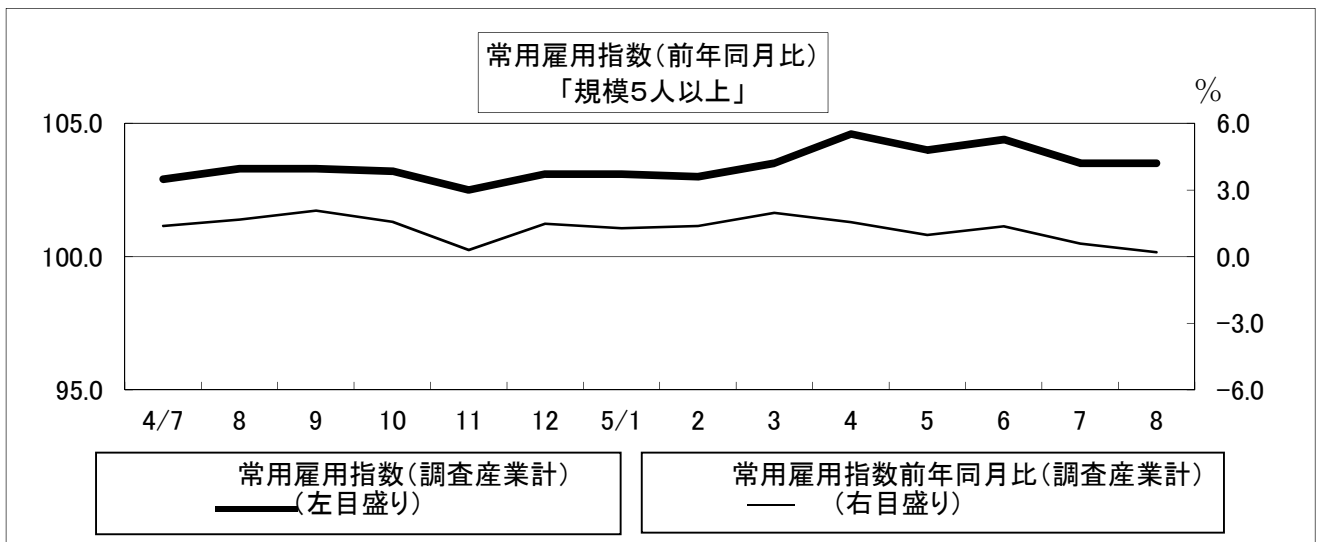
(事業所規模5人以上)

区 分	現金給与総額		きまって支給する給与		Aのうち所定内給与		特別に支払われた給与	
	A+B	前年 同月比	A	前年 同月比		前年 同月比	B	前年 同月差
	円	%	円	%	円	%	円	円
一般労働者								
調査産業計	306,145	4.0	279,749	1.7	260,466	1.6	26,396	7,209
製造業	288,025	0.9	252,340	-1.3	233,090	0.9	35,685	5,758
卸売業, 小売業	293,445	1.5	264,500	-4.0	249,688	-5.6	28,945	15,341
医療, 福祉	308,901	7.2	286,878	-0.2	268,399	0.5	22,023	21,302
パートタイム労働者								
調査産業計	96,964	2.0	95,083	0.8	92,085	-0.3	1,881	1,254
製造業	107,326	27.9	105,099	27.1	101,818	26.2	2,227	974
卸売業, 小売業	98,635	-9.7	96,871	-10.4	93,574	-11.4	1,764	626
医療, 福祉	121,624	8.5	117,386	5.1	114,741	4.5	4,238	3,851
<b>(うち事業所規模30人以上)</b>								
一般労働者								
調査産業計	316,259	4.2	294,299	2.4	269,657	2.7	21,960	5,791
製造業	286,540	-0.6	257,503	-3.3	237,046	-0.9	29,037	7,228
卸売業, 小売業	304,295	2.7	301,858	6.8	272,689	1.9	2,437	-11,391
医療, 福祉	337,317	12.1	308,041	2.4	283,232	3.4	29,276	29,276
パートタイム労働者								
調査産業計	107,301	2.5	105,475	1.5	101,964	0.5	1,826	1,038
製造業	110,654	-4.0	108,209	-5.1	106,722	-2.9	2,445	1,215
卸売業, 小売業	98,612	-5.7	98,612	-3.9	94,265	-5.6	0	-1,980
医療, 福祉	140,581	8.5	132,441	2.3	129,456	1.6	8,140	8,140

表2-1 労働時間（令和5年8月分）

（事業所規模5人以上）

区 分	出 勤		総実労働時間		所定内労働時間		所定外労働時間	
	日 数	前 年 同月差	A + B	前 年 同月比	A	前 年 同月比	B	前 年 同月比
	日	日	時間	%	時間	%	時間	%
調 査 産 業 計	17.7	-0.2	133.5	-2.9	126.1	-2.8	7.4	-5.1
建 設 業	18.9	-0.2	153.4	0.1	143.0	-2.4	10.4	50.8
製 造 業	18.1	0.6	143.2	0.9	134.9	3.6	8.3	-28.4
電 気・ガ ス 業	19.1	1.3	152.3	4.1	144.2	5.9	8.1	-19.8
情 報 通 信 業	19.6	-0.4	165.0	-3.5	151.3	-5.0	13.7	18.1
運 輸 業， 郵 便 業	20.9	1.1	179.9	2.0	154.5	0.6	25.4	11.4
卸 売 業， 小 売 業	17.8	-0.8	127.0	-8.3	121.7	-8.3	5.3	-8.6
金 融 業， 保 険 業	18.1	-0.7	133.1	-8.0	128.8	-6.9	4.3	-32.8
学 術 研 究 等	18.4	-0.6	146.2	-0.8	137.6	-3.2	8.6	62.3
飲 食 サ ー ビ ス 業 等	14.5	-0.5	91.5	-10.7	85.7	-11.1	5.8	-4.9
生 活 関 連 サ ー ビ ス 等	19.0	1.3	118.1	-2.9	115.4	-2.1	2.7	-25.0
教 育， 学 習 支 援 業	14.4	-0.6	106.8	-6.9	100.3	-6.1	6.5	-17.6
医 療， 福 祉	18.4	0.0	141.1	0.7	136.4	0.8	4.7	-2.1
複 合 サ ー ビ ス 事 業	20.3	1.1	163.3	8.1	151.4	4.4	11.9	95.0
そ の 他 の サ ー ビ ス 業	18.0	-0.2	136.5	-0.1	128.6	0.6	7.9	-11.3
<b>（うち事業所規模30人以上）</b>								
調 査 産 業 計	17.9	-0.1	138.3	-2.1	129.7	-1.6	8.6	-9.5
建 設 業	18.9	0.7	147.6	-1.2	138.1	0.1	9.5	-17.4
製 造 業	17.9	-0.1	147.0	-2.8	138.0	0.0	9.0	-31.8
電 気・ガ ス 業	18.8	1.3	153.8	5.0	143.5	6.3	10.3	-11.9
情 報 通 信 業	x	x	x	x	x	x	x	x
運 輸 業， 郵 便 業	20.6	1.0	183.9	7.8	153.6	2.3	30.3	49.2
卸 売 業， 小 売 業	17.5	-1.1	117.8	-7.5	111.5	-7.5	6.3	-7.4
金 融 業， 保 険 業	18.3	-0.2	134.7	-1.0	129.5	-1.6	5.2	15.5
学 術 研 究 等	17.5	-0.6	144.3	-1.7	132.7	-3.7	11.6	28.9
飲 食 サ ー ビ ス 業 等	14.8	-0.8	101.0	-10.5	94.5	-11.7	6.5	12.1
生 活 関 連 サ ー ビ ス 等	19.2	x	136.1	x	127.9	x	8.2	x
教 育， 学 習 支 援 業	14.8	-0.4	112.3	-4.5	104.6	-2.6	7.7	-25.3
医 療， 福 祉	18.8	0.3	147.0	-0.2	141.5	0.3	5.5	-12.7
複 合 サ ー ビ ス 事 業	19.5	x	153.8	x	140.9	x	12.9	x
そ の 他 の サ ー ビ ス 業	17.9	-0.3	125.9	-4.6	119.3	-3.6	6.6	-18.4

表2-2 労働時間 産業、就業形態別（令和5年8月分）

（事業所規模5人以上）

区 分	出 勤		総実労働時間		所定内労働時間		所定外労働時間	
	日 数	前 年 同月差	A + B	前 年 同月比	A	前 年 同月比	B	前 年 同月比
一般労働者	日	日	時間	%	時間	%	時間	%
調 査 産 業 計	19.0	0.0	156.4	0.3	146.8	0.5	9.6	-2.0
製 造 業	18.2	0.0	150.7	-0.9	141.4	1.8	9.3	-30.6
卸 売 業， 小 売 業	19.8	0.4	168.2	7.6	158.4	6.1	9.8	38.0
医 療， 福 祉	19.4	0.1	156.1	0.2	150.6	0.5	5.5	-8.3
パートタイム労働者	日	日	時間	%	時間	%	時間	%
調 査 産 業 計	14.9	0.3	86.4	0.0	83.4	-0.7	3.0	25.0
製 造 業	17.5	3.5	105.8	25.0	102.3	23.3	3.5	118.7
卸 売 業， 小 売 業	16.0	-0.9	90.1	-13.1	88.8	-11.7	1.3	-59.4
医 療， 福 祉	14.8	-0.5	87.6	-0.1	85.8	-1.3	1.8	125.0
<b>（うち事業所規模30人以上）</b>								
一般労働者	日	日	時間	%	時間	%	時間	%
調 査 産 業 計	18.8	0.0	155.7	-0.2	144.8	0.2	10.9	-6.0
製 造 業	18.1	-0.1	151.5	-2.6	141.7	0.2	9.8	-31.5
卸 売 業， 小 売 業	19.5	-0.2	176.0	14.0	158.9	9.8	17.1	80.1
医 療， 福 祉	19.5	0.3	158.4	0.4	152.1	1.2	6.3	-14.9
パートタイム労働者	日	日	時間	%	時間	%	時間	%
調 査 産 業 計	15.4	0.1	89.6	-1.1	87.3	-1.0	2.3	-8.0
製 造 業	15.8	-1.2	100.8	-7.3	99.6	-5.7	1.2	-61.3
卸 売 業， 小 売 業	16.7	-0.9	93.6	-9.5	91.8	-7.4	1.8	-59.1
医 療， 福 祉	15.2	0.1	94.2	-0.6	92.5	-1.3	1.7	70.1



表3-1 労働者数 (令和5年8月分)

(事業所規模5人以上)

区 分	常 用		パートタイム		入職率		離職率	
	労働者数	前年 同月比	労働者 比 率	前年 同月差	%	前年 同月差	%	前年 同月差
調 査 産 業 計	191,660	0.2	32.6	6.2	1.42	0.19	1.71	0.42
建 設 業	12,139	-0.2	9.7	3.6	1.78	1.78	1.00	0.09
製 造 業	28,185	-3.4	16.6	1.5	0.63	0.12	0.82	-0.08
電 気・ガ 斯 業	1,212	3.7	8.9	5.9	2.48	2.48	2.48	2.14
情 報 通 信 業	2,247	-30.3	2.9	0.8	0.26	-3.75	1.58	-5.14
運 輸 業, 郵 便 業	9,296	-1.6	13.6	5.7	1.16	-1.10	0.92	-0.50
卸 売 業, 小 売 業	33,754	1.0	53.0	18.5	1.97	0.79	2.33	1.44
金 融 業, 保 険 業	4,691	6.3	8.6	0.3	3.05	2.07	0.96	0.14
学 術 研 究 等	4,075	6.9	9.9	-1.2	0.15	-0.06	0.25	-0.89
飲 食 サ ー ビ ス 業 等	19,489	9.6	86.3	10.8	3.92	0.62	5.65	3.46
生 活 関 連 サ ー ビ ス 等	5,031	1.4	64.3	19.8	0.04	-3.01	0.04	-4.18
教 育, 学 習 支 援 業	14,914	0.5	26.8	-1.6	0.64	0.05	1.17	0.52
医 療, 福 祉	41,287	0.5	22.0	-1.1	0.81	-0.12	1.04	0.09
複 合 サ ー ビ ス 事 業	1,783	-7.7	5.8	-0.2	0.11	0.11	0.28	-0.80
そ の 他 の サ ー ビ ス 業	11,826	-2.7	24.8	4.5	1.33	-0.35	1.58	0.04
(うち事業所規模30人以上)								
調 査 産 業 計	98,073	-1.3	26.5	3.8	1.27	0.18	1.18	0.18
建 設 業	2,935	-2.9	4.7	3.0	1.73	1.73	0.03	-0.63
製 造 業	21,333	-1.5	8.9	-0.8	0.74	0.11	0.92	0.04
電 気・ガ 斯 業	877	0.5	5.5	5.5	0.00	0.00	0.00	-0.46
情 報 通 信 業	x	x	x	x	x	x	x	x
運 輸 業, 郵 便 業	6,371	-0.9	15.0	5.2	1.09	0.10	0.17	-1.01
卸 売 業, 小 売 業	12,430	-0.2	70.9	17.6	2.13	0.27	1.37	1.03
金 融 業, 保 険 業	2,637	10.2	11.4	1.0	1.40	0.17	1.66	1.66
学 術 研 究 等	1,022	4.5	18.2	-1.6	0.58	-0.24	0.97	0.36
飲 食 サ ー ビ ス 業 等	4,323	3.5	70.5	8.3	2.76	2.07	2.59	0.53
生 活 関 連 サ ー ビ ス 等	1,480	x	49.5	x	0.14	x	0.14	x
教 育, 学 習 支 援 業	10,068	-0.8	23.9	-3.8	0.95	0.35	1.36	0.96
医 療, 福 祉	26,554	0.6	17.9	1.4	1.05	-0.11	1.14	0.09
複 合 サ ー ビ ス 事 業	556	x	15.6	x	0.36	x	0.89	x
そ の 他 の サ ー ビ ス 業	6,896	-0.2	37.1	8.2	2.29	-0.56	2.26	-0.17

表3-2 労働者数 産業、就業形態別 (令和5年8月分)

(事業所規模5人以上)

区 分	常 用		入職率		離職率	
	労働者数	前年 同月比	%	前年 同月差	%	前年 同月差
一 般 労 働 者	人	%	%	ポ ン ト	%	ポ ン ト
調 査 産 業 計	129,246	-8.2	0.78	0.14	1.06	0.18
製 造 業	23,497	-5.1	0.58	0.25	0.82	0.09
卸 売 業, 小 売 業	15,880	-27.5	2.09	2.03	3.21	2.40
医 療, 福 祉	32,188	1.9	0.55	-0.19	0.92	0.26
パ ー ト タ イ ム 労 働 者	人	%	%	ポ ン ト	%	ポ ン ト
調 査 産 業 計	62,414	23.6	2.74	-0.13	3.07	0.63
製 造 業	4,688	6.2	0.88	-0.67	0.81	-1.08
卸 売 業, 小 売 業	17,874	55.3	1.87	-1.52	1.54	0.49
医 療, 福 祉	9,099	-4.2	1.74	0.17	1.49	-0.43
(うち事業所規模30人以上)						
一 般 労 働 者	人	%	%	ポ ン ト	%	ポ ン ト
調 査 産 業 計	72,105	-6.2	0.66	0.09	0.84	0.08
製 造 業	19,435	-0.6	0.70	0.29	0.87	0.06
卸 売 業, 小 売 業	3,621	-37.6	-0.03	-0.24	1.23	0.75
医 療, 福 祉	21,796	-1.1	0.55	-0.16	0.88	0.10
パ ー ト タ イ ム 労 働 者	人	%	%	ポ ン ト	%	ポ ン ト
調 査 産 業 計	25,968	15.0	2.98	0.09	2.12	0.30
製 造 業	1,898	-9.7	1.16	-1.53	1.47	-0.07
卸 売 業, 小 売 業	8,809	32.7	3.04	-0.31	1.43	1.21
医 療, 福 祉	4,758	9.4	3.36	-0.10	2.34	-0.12

(注) 1) パートタイム労働者比率は、常用労働者に占めるパートタイム労働者の割合。  
2) 入職(離職)率は、前月末労働者に対する入職(離職)の割合。

表4 事業所規模別の賃金、労働時間及び労働者数  
(調査産業計) (令和5年8月分)

規模	現金給与 総額	きまって 支給する 給与	所定内 給与	特別に 支払われ た給与	総実 労働 時間数	所定内 労働 時間数	所定外 労働 時間数	前調査 期間末	増加	減少	本調査 期間末
	円	円	円	円	時間	時間	時間	人	人	人	人
5～29人											
計	213,850	193,602	184,936	20,248	128.6	122.4	6.2	94,253	1,477	2,143	93,587
男	273,375	240,602		32,773	147.2	137.5	9.7	43,490	750	629	43,611
女	162,383	152,965		9,418	112.5	109.4	3.1	50,763	727	1,514	49,976
30～99人											
計	235,944	222,417	208,435	13,527	133.9	125.9	8.0	53,623	685	531	53,777
男	289,614	271,312		18,302	151.7	138.3	13.4	25,073	363	202	25,234
女	188,654	179,334		9,320	118.1	114.9	3.2	28,550	322	329	28,543
100人以上											
計	291,681	271,248	246,017	20,433	143.8	134.3	9.5	44,358	560	622	44,296
男	344,917	320,516		24,401	151.3	138.3	13.0	21,470	229	297	21,402
女	241,830	225,112		16,718	136.6	130.5	6.1	22,888	331	325	22,894

時系列表1 パートタイム労働者比率及びパートタイム  
労働者の時間当たり給与 (調査産業計)

年月	パートタイム労働者比率				パートタイム労働者の時間当たり給与			
	事業所規模5人以上		うち規模30人以上		事業所規模5人以上		うち規模30人以上	
		前年差		前年差		前年比		前年比
	%	ポイント	%	ポイント	円	%	円	%
令和元年	27.5	1.3	23.0	1.0	998	3.6	1,007	5.1
2年	26.6	-0.9	21.5	-1.5	1,046	4.8	1,084	7.6
3年	26.1	-0.5	21.6	0.1	1,064	1.7	1,108	2.2
4年	26.2	0.1	22.7	1.1	1,073	0.8	1,116	0.7
令和4年7月	26.8	1.4	22.5	1.0	1,075	1.1	1,116	1.1
8月	26.4	0.3	22.7	0.9	1,099	2.8	1,151	2.2
9月	26.6	0.7	22.8	1.2	1,050	-1.3	1,100	-0.4
10月	26.6	0.4	23.2	1.2	1,073	0.7	1,110	-0.4
11月	26.3	0.6	22.7	1.1	1,087	3.8	1,117	1.7
12月	26.5	0.8	22.9	1.3	1,089	2.2	1,144	2.5
令和5年1月	31.1	5.6	26.4	3.9	1,096	1.7	1,156	2.8
2月	31.4	6.1	26.7	4.5	1,071	-0.6	1,125	0.1
3月	32.6	6.7	26.6	4.0	1,050	-2.1	1,113	1.7
4月	31.2	4.6	25.8	3.2	1,076	1.9	1,126	2.6
5月	30.8	4.9	25.6	2.9	1,083	1.0	1,133	1.9
6月	31.0	5.2	26.0	3.3	1,068	0.3	1,126	1.6
7月	33.0	6.2	26.6	4.1	1,104	2.7	1,143	2.4
8月	32.6	6.2	26.5	3.8	1,104	0.5	1,168	1.5

(注) 時間当たり給与は、所定内給与を所定内労働時間で除し四捨五入により算出している。

表5-1 産業別現金給与額 (令和5年8月分)

(単位:円)

産 業	計					男			女		
	現金給与	きまって	所 定 内	所 定 外	特 別 に	現金給与	きまって	特 別 に	現金給与	きまって	特 別 に
	総 額	給 与	給 与	給 与	支 払 わ れ た 給 与	総 額	給 与	支 払 わ れ た 給 与	総 額	給 与	支 払 わ れ た 給 与
<b>(事業所規模5人以上)</b>											
調 査 産 業 計	238,005	219,595	205,617	13,978	18,410	294,920	268,176	26,744	187,613	176,581	11,032
建 設 業	327,435	295,063	275,265	19,798	32,372	355,429	318,878	36,551	222,814	206,058	16,756
製 造 業	258,011	227,883	211,285	16,598	30,128	306,046	268,982	37,064	187,779	167,793	19,986
電 気 ・ ガ ス 業	389,078	389,078	360,189	28,889	0	417,428	417,428	0	246,483	246,483	0
情 報 通 信 業	299,741	270,032	247,141	22,891	29,709	318,199	292,421	25,778	266,011	229,118	36,893
運 輸 業 , 郵 便 業	285,113	285,113	238,922	46,191	0	298,138	298,138	0	199,501	199,501	0
卸 売 業 , 小 売 業	190,633	176,033	167,298	8,735	14,600	250,196	225,539	24,657	136,088	130,698	5,390
金 融 業 , 保 険 業	272,218	260,923	252,242	8,681	11,295	399,983	378,271	21,712	223,273	215,969	7,304
学 術 研 究 等	351,320	294,696	280,009	14,687	56,624	399,928	333,395	66,533	272,073	231,603	40,470
飲 食 サ ー ビ ス 業 等	96,950	95,843	91,194	4,649	1,107	122,840	120,831	2,009	84,053	83,395	658
生 活 関 連 サ ー ビ ス 等	157,031	141,469	136,553	4,916	15,562	212,019	191,018	21,001	120,355	108,420	11,935
教 育 , 学 習 支 援 業	270,480	270,448	261,453	8,995	32	333,599	333,542	57	235,618	235,600	18
医 療 , 福 祉	267,755	249,640	234,640	15,000	18,115	344,904	319,598	25,306	241,372	225,716	15,656
複 合 サ ー ビ ス 事 業	383,608	281,854	258,204	23,650	101,754	429,089	319,895	109,194	313,642	223,333	90,309
そ の 他 の サ ー ビ ス 業	220,336	187,127	176,579	10,548	33,209	267,780	217,792	49,988	152,924	143,555	9,369
食 料 品 ・ た ば こ	223,839	191,779	174,374	17,405	32,060	267,999	229,987	38,012	187,473	160,314	27,159
織 維 工 業	167,022	165,586	164,729	857	1,436	221,009	220,246	763	146,316	144,621	1,695
木 材 ・ 木 製 品	610,177	264,442	221,077	43,365	345,735	628,678	272,290	356,388	480,667	209,500	271,167
パ ル プ ・ 紙	279,482	257,119	234,711	22,408	22,363	300,580	284,004	16,576	233,909	199,045	34,864
印 刷 ・ 同 関 連 業	176,286	174,161	170,753	3,408	2,125	244,030	238,583	5,447	132,959	132,959	0
プ ラ ス チ ッ ク 製 品	x	x	x	x	x	x	x	x	x	x	x
鉄 鋼 業	263,568	263,528	258,190	5,338	40	267,332	267,288	44	225,009	225,009	0
金 属 製 品 製 造 業	311,352	243,246	232,510	10,736	68,106	335,561	260,462	75,099	230,769	185,940	44,829
電 子 ・ デ バ イ ス	289,744	289,744	263,086	26,658	0	327,058	327,058	0	197,620	197,620	0
電 気 機 械 器 具	212,806	212,806	205,071	7,735	0	246,742	246,742	0	173,176	173,176	0
情 報 通 信 機 械 器 具	x	x	x	x	x	x	x	x	x	x	x
輸 送 用 機 械 器 具	264,784	264,732	232,273	32,459	52	285,648	285,648	0	169,808	169,517	291
E そ の 他	317,519	240,871	222,524	18,347	76,648	355,140	270,970	84,170	228,581	169,716	58,865
卸 売 業	271,890	246,611	230,150	16,461	25,279	313,006	282,890	30,116	184,756	169,727	15,029
小 売 業	160,881	150,191	144,285	5,906	10,690	211,546	190,248	21,298	126,499	123,008	3,491
宿 泊 業	140,865	134,407	128,919	5,488	6,458	199,420	188,653	10,767	105,346	101,502	3,844
M そ の 他	88,414	88,347	83,861	4,486	67	105,482	105,458	24	80,243	80,155	88
医 療 業	328,693	303,324	274,274	29,050	25,369	442,646	410,112	32,534	284,873	262,260	22,613
P そ の 他	222,800	209,401	204,933	4,468	12,679	259,287	240,312	18,975	210,480	199,764	10,716
他 の 事 業 サ ー ビ ス	174,450	165,524	154,050	11,474	8,926	210,381	195,661	14,720	136,194	133,437	2,757
R そ の 他	281,476	215,911	206,597	9,314	65,565	325,619	240,093	85,526	186,860	164,079	22,781
<b>(うち事業所規模30人以上)</b>											
調 査 産 業 計	261,148	244,498	225,429	19,069	16,650	315,059	293,951	21,108	212,319	199,707	12,612
建 設 業	377,087	329,009	311,922	17,087	48,078	392,100	342,416	49,684	296,798	257,306	39,492
製 造 業	270,881	244,211	225,443	18,768	26,670	315,112	284,001	31,111	201,039	181,381	19,658
電 気 ・ ガ ス 業	410,221	410,221	373,909	36,312	0	430,111	430,111	0	271,536	271,536	0
情 報 通 信 業	x	x	x	x	x	x	x	x	x	x	x
運 輸 業 , 郵 便 業	298,632	298,632	235,939	62,693	0	310,768	310,768	0	208,083	208,083	0
卸 売 業 , 小 売 業	159,123	158,406	146,757	11,649	717	219,202	217,982	1,220	114,875	114,528	347
金 融 業 , 保 険 業	272,168	253,840	243,254	10,586	18,328	491,402	438,823	52,579	224,079	213,264	10,815
学 術 研 究 等	324,618	324,618	309,147	15,471	0	366,858	366,858	0	227,778	227,778	0
飲 食 サ ー ビ ス 業 等	133,745	128,706	122,051	6,655	5,039	165,813	158,450	7,363	111,182	107,778	3,404
生 活 関 連 サ ー ビ ス 等	216,658	199,534	186,996	12,538	17,124	247,682	225,911	21,771	164,352	155,062	9,290
教 育 , 学 習 支 援 業	284,618	284,618	274,603	10,015	0	344,873	344,873	0	242,346	242,346	0
医 療 , 福 祉	302,305	276,790	255,865	20,925	25,515	376,068	341,615	34,453	272,011	250,167	21,844
複 合 サ ー ビ ス 事 業	294,626	294,504	262,126	32,378	122	328,836	328,705	131	180,992	180,899	93
そ の 他 の サ ー ビ ス 業	182,024	165,144	155,115	10,029	16,880	247,679	210,779	36,900	137,644	134,296	3,348
食 料 品 ・ た ば こ	244,667	215,124	196,941	18,183	29,543	286,517	257,897	28,620	207,610	177,250	30,360
織 維 工 業	162,832	160,896	159,741	1,155	1,936	222,948	221,418	1,530	149,074	147,046	2,028
木 材 ・ 木 製 品	610,177	264,442	221,077	43,365	345,735	628,678	272,290	356,388	480,667	209,500	271,167
パ ル プ ・ 紙	267,494	267,494	238,066	29,428	0	282,127	282,127	0	215,491	215,491	0
印 刷 ・ 同 関 連 業	206,352	206,352	201,378	4,974	0	255,622	255,622	0	163,919	163,919	0
プ ラ ス チ ッ ク 製 品	x	x	x	x	x	x	x	x	x	x	x
鉄 鋼 業	263,568	263,528	258,190	5,338	40	267,332	267,288	44	225,009	225,009	0
金 属 製 品 製 造 業	262,678	229,734	217,683	12,051	32,944	281,900	248,645	33,255	214,388	182,226	32,162
電 子 ・ デ バ イ ス	312,775	312,775	281,868	30,907	0	370,585	370,585	0	197,620	197,620	0
電 気 機 械 器 具	246,930	246,930	237,163	9,767	0	254,767	254,767	0	231,662	231,662	0
情 報 通 信 機 械 器 具	x	x	x	x	x	x	x	x	x	x	x
輸 送 用 機 械 器 具	264,784	264,732	232,273	32,459	52	285,648	285,648	0	169,808	169,517	291
E そ の 他	331,463	237,997	221,176	16,821	93,466	356,014	261,250	94,764	255,113	165,685	89,428
卸 売 業	254,213	254,213	229,354	24,859	0	306,653	306,653	0	163,747	163,747	0
小 売 業	118,015	116,988	111,049	5,939	1,027	147,507	145,287	2,220	103,237	102,808	429
宿 泊 業	170,933	161,569	153,743	7,826	9,364	223,052	209,419	13,633	131,236	125,123	6,113
M そ の 他	94,912	94,389	88,958	5,431	523	100,023	99,866	157	91,606	90,845	761
医 療 業	354,752	323,529	290,273	33,256	31,223	454,051	417,036	37,015	312,105	283,370	28,735
P そ の 他	240,336	221,566	215,210	6,356	18,770	277,234	246,029	31,205	225,979	212,047	13,932
他 の 事 業 サ ー ビ ス	156,183	147,504	137,489	10,015	8,679	208,934	188,282	20,652	128,723	126,277	2,446
R そ の 他	235,922	201,936	191,877	10,059	33,986	299,822	241,056	58,766	163,706	157,725	5,981

表5-2 産業別労働時間（令和5年8月分）

（単位：日、時間）

産 業	計				男				女			
	出 勤	総 実	所定内	所定外	出 勤	総 実	所定内	所定外	出 勤	総 実	所定内	所定外
	日 数	時 間	時 間	時 間	日 数	時 間	時 間	時 間	日 数	時 間	時 間	時 間
<b>（事業所規模5人以上）</b>												
調 査 産 業 計	17.7	133.5	126.1	7.4	18.5	149.4	137.9	11.5	17.0	119.5	115.7	3.8
建 設 業	18.9	153.4	143.0	10.4	19.0	158.6	145.8	12.8	18.2	133.6	132.5	1.1
製 造 業	18.1	143.2	134.9	8.3	18.3	151.3	140.8	10.5	17.7	131.6	126.4	5.2
電 気 ・ ガ ス 業	19.1	152.3	144.2	8.1	19.8	159.1	149.5	9.6	15.6	118.4	117.6	0.8
情 報 通 信 業	19.6	165.0	151.3	13.7	19.5	165.4	151.1	14.3	20.0	164.4	151.7	12.7
運 輸 業 ， 郵 便 業	20.9	179.9	154.5	25.4	21.1	183.8	156.0	27.8	19.9	154.7	145.0	9.7
卸 売 業 ， 小 売 業	17.8	127.0	121.7	5.3	18.4	144.8	136.1	8.7	17.2	110.6	108.4	2.2
金 融 業 ， 保 険 業	18.1	133.1	128.8	4.3	18.5	151.4	141.8	9.6	18.0	126.2	123.9	2.3
学 術 研 究 等	18.4	146.2	137.6	8.6	18.5	151.9	140.9	11.0	18.2	136.8	132.2	4.6
飲 食 サ ー ビ ス 業 等	14.5	91.5	85.7	5.8	16.3	111.0	100.1	10.9	13.6	81.8	78.5	3.3
生 活 関 連 サ ー ビ ス 等	19.0	118.1	115.4	2.7	19.7	133.0	129.0	4.0	18.5	108.0	106.2	1.8
教 育 ， 学 習 支 援 業	14.4	106.8	100.3	6.5	16.2	129.8	117.8	12.0	13.3	94.1	90.6	3.5
医 療 ， 福 祉	18.4	141.1	136.4	4.7	18.7	149.4	143.3	6.1	18.2	138.2	134.0	4.2
複 合 サ ー ビ ス 事 業	20.3	163.3	151.4	11.9	20.6	172.2	156.6	15.6	19.7	149.7	143.5	6.2
そ の 他 の サ ー ビ ス 業	18.0	136.5	128.6	7.9	18.1	147.9	137.8	10.1	17.9	120.3	115.6	4.7
食 料 品 ・ た ば こ	18.8	145.7	134.5	11.2	18.9	154.5	140.8	13.7	18.6	138.4	129.3	9.1
繊 維 工 業	17.6	118.7	118.0	0.7	19.5	132.9	132.6	0.3	16.9	113.2	112.3	0.9
木 材 ・ 木 製 品	19.6	170.1	148.3	21.8	19.7	172.7	148.9	23.8	18.6	152.5	144.4	8.1
パ ル プ ・ 紙	18.1	142.3	134.8	7.5	18.7	147.3	137.4	9.9	16.8	131.2	129.0	2.2
印 刷 ・ 同 関 連 業	16.5	118.9	116.0	2.9	18.0	143.1	137.7	5.4	15.5	103.5	102.1	1.4
プ ラ ス チ ッ ク 製 品	x	x	x	x	x	x	x	x	x	x	x	x
鉄 鋼 業	15.7	127.6	125.1	2.5	15.9	129.9	127.2	2.7	13.6	105.3	104.2	1.1
金 属 製 品 製 造 業	17.7	141.2	134.5	6.7	17.8	144.0	135.8	8.2	17.5	131.8	130.1	1.7
電 子 ・ デ バ イ ス	18.1	152.7	144.7	8.0	18.1	156.5	146.5	10.0	17.9	143.5	140.3	3.2
電 気 機 械 器 具	17.1	134.0	129.3	4.7	17.4	141.4	136.4	5.0	16.8	125.4	121.0	4.4
情 報 通 信 機 械 器 具	x	x	x	x	x	x	x	x	x	x	x	x
輸 送 用 機 械 器 具	17.1	151.0	131.1	19.9	17.0	154.2	131.3	22.9	17.8	136.3	130.5	5.8
E そ の 他	18.4	149.4	138.7	10.7	18.5	156.5	143.7	12.8	18.0	132.9	127.1	5.8
卸 売 業	19.0	154.8	144.6	10.2	19.2	163.9	152.1	11.8	18.4	135.4	128.5	6.9
小 売 業	17.4	116.8	113.3	3.5	17.9	133.1	126.3	6.8	17.0	105.8	104.5	1.3
宿 泊 業	17.0	110.1	105.5	4.6	19.5	138.2	131.1	7.1	15.4	93.1	90.0	3.1
M そ の 他	14.0	87.9	81.8	6.1	15.6	104.8	93.1	11.7	13.3	79.9	76.5	3.4
医 療	18.4	147.3	139.7	7.6	17.7	146.3	136.8	9.5	18.7	147.6	140.8	6.8
P そ の 他	18.3	136.4	133.9	2.5	19.5	152.2	149.1	3.1	17.9	131.6	129.2	2.4
他 の 事 業 サ ー ビ ス	17.8	130.9	121.2	9.7	17.2	144.2	130.1	14.1	18.4	116.8	111.7	5.1
R そ の 他	18.4	144.0	138.5	5.5	19.1	151.7	145.5	6.2	16.9	127.3	123.4	3.9
<b>（うち事業所規模30人以上）</b>												
調 査 産 業 計	17.9	138.3	129.7	8.6	18.4	151.5	138.3	13.2	17.4	126.4	121.9	4.5
建 設 業	18.9	147.6	138.1	9.5	19.1	151.3	140.5	10.8	18.0	127.8	125.3	2.5
製 造 業	17.9	147.0	138.0	9.0	18.2	153.9	142.4	11.5	17.4	136.1	131.0	5.1
電 気 ・ ガ ス 業	18.8	153.8	143.5	10.3	19.0	155.8	144.3	11.5	17.4	139.4	137.9	1.5
情 報 通 信 業	x	x	x	x	x	x	x	x	x	x	x	x
運 輸 業 ， 郵 便 業	20.6	183.9	153.6	30.3	20.7	187.7	155.1	32.6	19.9	154.9	142.1	12.8
卸 売 業 ， 小 売 業	17.5	117.8	111.5	6.3	18.0	138.0	127.1	10.9	17.2	103.0	100.1	2.9
金 融 業 ， 保 険 業	18.3	134.7	129.5	5.2	19.9	168.0	152.1	15.9	18.0	127.4	124.6	2.8
学 術 研 究 等	17.5	144.3	132.7	11.6	18.0	150.9	137.1	13.8	16.2	129.0	122.5	6.5
飲 食 サ ー ビ ス 業 等	14.8	101.0	94.5	6.5	16.4	114.4	105.2	9.2	13.7	91.6	87.0	4.6
生 活 関 連 サ ー ビ ス 等	19.2	136.1	127.9	8.2	19.5	138.3	130.6	7.7	18.8	132.3	123.4	8.9
教 育 ， 学 習 支 援 業	14.8	112.3	104.6	7.7	16.6	136.7	122.4	14.3	13.6	95.1	92.1	3.0
医 療 ， 福 祉	18.8	147.0	141.5	5.5	18.6	149.1	142.5	6.6	18.8	146.0	141.0	5.0
複 合 サ ー ビ ス 事 業	19.5	153.8	140.9	12.9	19.6	160.8	145.9	14.9	19.4	130.6	124.1	6.5
そ の 他 の サ ー ビ ス 業	17.9	125.9	119.3	6.6	18.3	141.9	132.0	9.9	17.7	115.1	110.7	4.4
食 料 品 ・ た ば こ	18.5	151.7	140.3	11.4	19.1	161.7	146.7	15.0	18.0	142.8	134.6	8.2
繊 維 工 業	16.2	113.4	112.4	1.0	17.0	117.1	116.5	0.6	16.1	112.5	111.4	1.1
木 材 ・ 木 製 品	19.6	170.1	148.3	21.8	19.7	172.7	148.9	23.8	18.6	152.5	144.4	8.1
パ ル プ ・ 紙	18.5	146.1	136.3	9.8	18.9	150.0	138.6	11.4	16.8	132.2	128.0	4.2
印 刷 ・ 同 関 連 業	16.6	128.8	124.5	4.3	18.2	147.2	140.7	6.5	15.3	113.0	110.6	2.4
プ ラ ス チ ッ ク 製 品	x	x	x	x	x	x	x	x	x	x	x	x
鉄 鋼 業	15.7	127.6	125.1	2.5	15.9	129.9	127.2	2.7	13.6	105.3	104.2	1.1
金 属 製 品 製 造 業	17.3	143.9	136.3	7.6	17.3	146.7	136.6	10.1	17.3	136.9	135.4	1.5
電 子 ・ デ バ イ ス	17.9	155.0	145.7	9.3	17.8	160.8	148.4	12.4	17.9	143.5	140.3	3.2
電 気 機 械 器 具	17.3	144.1	138.3	5.8	17.4	143.0	137.7	5.3	17.3	146.3	139.5	6.8
情 報 通 信 機 械 器 具	x	x	x	x	x	x	x	x	x	x	x	x
輸 送 用 機 械 器 具	17.1	151.0	131.1	19.9	17.0	154.2	131.3	22.9	17.8	136.3	130.5	5.8
E そ の 他	18.1	150.3	140.2	10.1	18.4	155.2	144.2	11.0	17.2	135.0	127.7	7.3
卸 売 業	18.8	157.4	143.1	14.3	19.2	170.0	153.0	17.0	18.2	135.3	125.9	9.4
小 売 業	16.9	100.8	97.9	2.9	17.0	111.7	105.9	5.8	16.9	95.3	93.9	1.4
宿 泊 業	18.1	122.9	116.4	6.5	20.0	141.7	133.1	8.6	16.6	108.7	103.8	4.9
M そ の 他	11.5	78.1	71.6	6.5	12.3	83.1	73.2	9.9	10.9	74.9	70.6	4.3
医 療	18.5	148.6	140.9	7.7	17.9	147.4	138.2	9.2	18.8	149.1	142.1	7.0
P そ の 他	19.0	145.0	142.1	2.9	19.4	151.2	147.9	3.3	18.9	142.5	139.8	2.7
他 の 事 業 サ ー ビ ス	18.0	118.6	111.8	6.8	17.5	129.1	118.2	10.9	18.3	113.1	108.5	4.6
R そ の 他	17.8	141.1	134.9	6.2	19.3	159.1	150.6	8.5	16.1	120.9	117.2	3.7

表5-3 産業別労働者数 (令和5年8月分)

(単位：人，%)

産 業	計						男			女		
	前調査 期間末	増 加	減 少	本調査 期間末	うちパートタイム		本調査 期間末	うちパートタイム		本調査 期間末	うちパートタイム	
					労働者数	比率		労働者数	比率		労働者数	比率
<b>(事業所規模5人以上)</b>												
調査産業計	192,234	2,722	3,296	191,660	62,414	32.6	90,247	16,914	18.7	101,413	45,500	44.9
建設業	12,045	215	121	12,139	1,177	9.7	9,550	441	4.6	2,589	736	28.4
製造業	28,239	178	232	28,185	4,688	16.6	16,721	1,297	7.8	11,464	3,391	29.6
電気・ガス業	1,212	30	30	1,212	108	8.9	1,011	63	6.2	201	45	22.4
情報通信業	2,277	6	36	2,247	66	2.9	1,446	13	0.9	801	53	6.6
運輸業，郵便業	9,273	108	85	9,296	1,267	13.6	8,036	821	10.2	1,260	446	35.4
卸売業，小売業	33,876	668	790	33,754	17,874	53.0	16,263	4,957	30.5	17,491	12,917	73.8
金融業，保険業	4,595	140	44	4,691	403	8.6	1,301	13	1.0	3,390	390	11.5
学術研究等	4,079	6	10	4,075	404	9.9	2,524	119	4.7	1,551	285	18.4
飲食サービス業等	19,832	777	1,120	19,489	16,811	86.3	6,585	5,315	80.7	12,904	11,496	89.1
生活関連サービス等	5,031	2	2	5,031	3,235	64.3	2,013	765	38.0	3,018	2,470	81.8
教育，学習支援業	14,993	96	175	14,914	3,993	26.8	5,325	531	10.0	9,589	3,462	36.1
医療，福祉	41,383	336	432	41,287	9,099	22.0	10,560	1,595	15.1	30,727	7,504	24.4
複合サービス事業	1,786	2	5	1,783	104	5.8	1,080	41	3.8	703	63	9.0
その他のサービス業	11,855	158	187	11,826	2,931	24.8	6,931	872	12.6	4,895	2,059	42.1
食料品・たばこ	7,309	82	99	7,292	1,908	26.2	3,283	457	13.9	4,009	1,451	36.2
繊維工業	2,391	11	17	2,385	662	27.8	662	185	27.9	1,723	477	27.7
木材・木製品	480	1	1	480	24	5.0	420	20	4.8	60	4	6.7
パルプ・紙	1,671	13	18	1,666	51	3.1	1,138	8	0.7	528	43	8.1
印刷・関連業	580	19	10	589	256	43.5	228	27	11.8	361	229	63.4
プラスチック製品	x	x	x	x	x	x	x	x	x	x	x	x
鉄鋼業	605	0	7	598	5	0.8	546	4	0.7	52	1	1.9
金属製品製造業	2,022	0	1	2,021	155	7.7	1,554	69	4.4	467	86	18.4
電子・デバイス	4,954	17	18	4,953	486	9.8	3,524	376	10.7	1,429	110	7.7
電気機械器具	3,164	25	10	3,179	760	23.9	1,717	109	6.3	1,462	651	44.5
情報通信機械器具	x	x	x	x	x	x	x	x	x	x	x	x
輸送用機械器具	958	2	8	952	38	4.0	779	3	0.4	173	35	20.2
Eその他	3,543	8	43	3,508	326	9.3	2,461	39	1.6	1,047	287	27.4
卸売業	9,080	66	100	9,046	1,812	20.0	6,149	442	7.2	2,897	1,370	47.3
小売業	24,796	602	690	24,708	16,062	65.0	10,114	4,515	44.6	14,594	11,547	79.1
宿泊業	3,189	63	42	3,210	2,126	66.2	1,217	558	45.9	1,993	1,568	78.7
Mその他	16,643	714	1,078	16,279	14,685	90.2	5,368	4,757	88.6	10,911	9,928	91.0
医療業	17,727	190	226	17,691	2,844	16.1	4,926	850	17.3	12,765	1,994	15.6
Pその他	23,656	146	206	23,596	6,255	26.5	5,634	745	13.2	17,962	5,510	30.7
他の事業サービス	6,786	109	153	6,742	2,438	36.2	3,466	709	20.5	3,276	1,729	52.8
Rその他	5,069	49	34	5,084	493	9.7	3,465	163	4.7	1,619	330	20.4
<b>(うち事業所規模30人以上)</b>												
調査産業計	97,981	1,245	1,153	98,073	25,968	26.5	46,636	7,385	15.8	51,437	18,583	36.1
建設業	2,886	50	1	2,935	137	4.7	2,476	88	3.6	459	49	10.7
製造業	21,371	159	197	21,333	1,898	8.9	13,053	395	3.0	8,280	1,503	18.2
電気・ガス業	877	0	0	877	48	5.5	767	33	4.3	110	15	13.6
情報通信業	x	x	x	x	x	x	x	x	x	x	x	x
運輸業，郵便業	6,313	69	11	6,371	953	15.0	5,607	625	11.1	764	328	42.9
卸売業，小売業	12,336	263	169	12,430	8,809	70.9	5,261	2,499	47.5	7,169	6,310	88.0
金融業，保険業	2,644	37	44	2,637	301	11.4	477	13	2.7	2,160	288	13.3
学術研究等	1,026	6	10	1,022	186	18.2	710	72	10.1	312	114	36.5
飲食サービス業等	4,316	119	112	4,323	3,049	70.5	1,793	1,087	60.6	2,530	1,962	77.5
生活関連サービス等	1,480	2	2	1,480	733	49.5	929	381	41.0	551	352	63.9
教育，学習支援業	10,109	96	137	10,068	2,409	23.9	4,164	334	8.0	5,904	2,075	35.1
医療，福祉	26,579	278	303	26,554	4,758	17.9	7,746	1,172	15.1	18,808	3,586	19.1
複合サービス事業	559	2	5	556	87	15.6	427	41	9.6	129	46	35.7
その他のサービス業	6,894	158	156	6,896	2,559	37.1	2,778	632	22.8	4,118	1,927	46.8
食料品・たばこ	5,285	82	99	5,268	837	15.9	2,464	200	8.1	2,804	637	22.7
繊維工業	1,775	11	17	1,769	378	21.4	330	43	13.0	1,439	335	23.3
木材・木製品	480	1	1	480	24	5.0	420	20	4.8	60	4	6.7
パルプ・紙	1,273	13	18	1,268	51	4.0	989	8	0.8	279	43	15.4
印刷・関連業	389	0	0	389	93	23.9	180	17	9.4	209	76	36.4
プラスチック製品	x	x	x	x	x	x	x	x	x	x	x	x
鉄鋼業	605	0	7	598	5	0.8	546	4	0.7	52	1	1.9
金属製品製造業	1,149	0	1	1,148	73	6.4	821	16	1.9	327	57	17.4
電子・デバイス	4,273	17	18	4,272	145	3.4	2,843	35	1.2	1,429	110	7.7
電気機械器具	2,410	25	10	2,425	96	4.0	1,606	25	1.6	819	71	8.7
情報通信機械器具	x	x	x	x	x	x	x	x	x	x	x	x
輸送用機械器具	958	2	8	952	38	4.0	779	3	0.4	173	35	20.2
Eその他	2,212	8	18	2,202	141	6.4	1,666	24	1.4	536	117	21.8
卸売業	3,763	17	68	3,712	1,066	28.7	2,349	288	12.3	1,363	778	57.1
小売業	8,573	246	101	8,718	7,743	88.8	2,912	2,211	75.9	5,806	5,532	95.3
宿泊業	2,196	63	42	2,217	1,254	56.6	963	364	37.8	1,254	890	71.0
Mその他	2,120	56	70	2,106	1,795	85.2	830	723	87.1	1,276	1,072	84.0
医療業	14,423	132	201	14,354	2,030	14.1	4,316	697	16.1	10,038	1,333	13.3
Pその他	12,156	146	102	12,200	2,728	22.4	3,430	475	13.8	8,770	2,253	25.7
他の事業サービス	4,667	109	122	4,654	2,346	50.4	1,589	617	38.8	3,065	1,729	56.4
Rその他	2,227	49	34	2,242	213	9.5	1,189	15	1.3	1,053	198	18.8

# 第1-1表 名目賃金指数（現金給与総額）

（令和5年8月分）

（事業所規模5人以上）

（令和2年=100）

区 分	調査産業計		建設業		製造業		電気・ガス業		情報通信業		運輸業, 郵便業		卸売業, 小売業		金融業, 保険業	
	前年比	前年比	前年比	前年比	前年比	前年比	前年比	前年比	前年比	前年比	前年比	前年比	前年比	前年比	前年比	
平成30年	102.7	-4.8	92.7	3.9	101.2	0.0	115.0	-11.1	111.4	-1.1	108.5	-1.6	101.9	-9.0	110.0	-5.9
令和元年	100.5	-2.2	84.9	-8.3	101.4	0.2	116.8	1.5	100.1	-10.3	107.0	-1.4	105.0	3.2	99.9	-9.2
2	100.0	-0.5	100.0	17.7	100.0	-1.3	100.0	-14.4	100.0	0.0	100.0	-6.5	100.0	-4.8	100.0	0.1
3	100.7	0.7	101.1	1.1	102.1	2.0	115.1	15.1	85.9	-14.1	106.6	6.6	106.5	6.4	95.8	-4.2
4	101.8	1.1	104.0	2.9	102.2	0.1	123.9	7.6	100.5	17.0	114.4	7.3	115.5	8.5	97.6	1.9
4年7月	117.9	0.4	122.9	13.2	132.1	-3.1	144.9	8.1	197.8	67.8	149.1	2.2	154.7	1.8	93.4	-8.2
8	90.7	1.9	108.7	1.1	93.4	5.4	93.3	3.8	93.3	28.7	97.9	0.2	105.3	10.0	82.1	1.6
9	85.5	-0.6	87.7	5.9	84.9	-3.0	92.9	2.9	83.8	21.4	95.6	-1.5	100.6	7.2	78.2	2.1
10	86.1	0.7	88.0	6.0	85.6	-1.3	99.8	11.4	83.6	-3.0	95.9	4.0	102.7	8.1	77.0	0.8
11	91.6	2.7	106.6	2.8	92.8	-0.1	97.3	9.4	84.6	19.2	105.4	11.9	107.7	10.9	76.3	0.0
12	173.0	-0.3	167.0	18.4	179.3	4.8	251.6	6.0	151.7	4.3	203.9	13.2	193.1	4.6	195.2	6.1
5年1月	85.3	-1.2	101.0	12.5	88.3	3.2	95.8	-3.7	86.8	12.0	102.4	1.3	85.1	-11.7	73.5	-7.1
2	84.0	-3.6	93.5	-5.3	84.5	-1.4	95.1	-6.1	88.6	11.9	100.0	4.6	83.5	-17.8	71.5	-7.4
3	85.9	-3.5	91.3	-0.4	86.4	-2.9	91.6	-6.5	92.1	14.6	98.2	0.7	84.2	-16.1	74.4	-7.6
4	86.7	-2.0	112.9	12.0	85.4	-2.0	104.5	-11.7	86.7	9.6	100.7	2.2	82.9	-17.2	80.9	1.6
5	84.0	-3.6	89.4	-9.1	87.2	3.3	91.9	-6.5	82.2	5.2	95.5	1.9	81.5	-16.2	76.2	-3.7
6	130.7	-5.6	162.7	85.7	108.8	-14.3	216.9	12.9	158.6	35.6	105.4	-24.2	105.1	-16.5	162.0	-6.6
7	113.4	-3.8	123.6	0.6	129.8	-1.7	129.6	-10.6	113.5	-42.6	181.1	21.5	119.0	-23.1	93.3	-0.1
8	89.3	-1.5	102.8	-5.4	94.5	1.2	92.6	-0.8	88.7	-4.9	101.9	4.1	88.0	-16.4	81.2	-1.1

区 分	学術研究等		飲食サービス業等		生活関連サービス等		教育, 学習支援業		医療, 福祉		複合サービス事業		その他のサービス業	
	前年比	前年比	前年比	前年比	前年比	前年比	前年比	前年比	前年比	前年比	前年比	前年比	前年比	
平成30年	94.8	7.0	118.9	2.3	107.8	0.4	104.1	0.0	101.4	-8.1	125.3	-4.0	112.9	10.3
令和元年	102.7	8.4	110.3	-7.2	82.9	-23.1	99.8	-4.2	101.3	-0.1	104.5	-16.7	101.2	-10.3
2	100.0	-2.6	100.0	-9.3	100.0	20.7	100.0	0.2	100.0	-1.3	100.0	-4.3	100.0	-1.1
3	93.7	-6.2	109.3	9.3	103.9	3.9	98.1	-2.0	97.6	-2.4	101.9	1.9	102.7	2.7
4	88.0	-6.1	110.2	0.8	84.4	-18.8	83.3	-15.1	102.4	4.9	119.1	16.9	110.9	8.0
4年7月	110.4	29.3	123.8	8.3	93.0	-24.4	65.5	-22.6	106.6	3.0	97.7	10.4	119.6	4.9
8	70.8	-12.4	108.7	-7.4	82.0	-9.7	70.3	-8.1	86.8	8.4	109.8	11.2	95.4	-6.0
9	71.5	-8.7	101.4	-5.3	84.9	-23.0	63.0	-17.5	87.9	8.0	96.2	4.9	93.9	-0.5
10	72.0	-5.3	102.1	-3.6	80.7	-11.5	65.5	-15.3	86.8	8.4	98.0	7.9	95.0	1.9
11	72.4	-0.8	108.0	-4.3	82.0	-13.3	64.8	-15.5	92.6	10.6	97.1	9.5	95.5	2.2
12	167.9	3.5	135.8	10.1	116.7	-2.3	161.2	-22.4	178.4	-0.2	198.7	8.3	159.3	2.9
5年1月	85.2	13.4	96.6	-11.1	69.5	-10.7	66.0	-3.6	88.7	5.6	101.1	-9.3	86.7	-11.2
2	82.9	11.3	93.6	-8.9	71.8	-6.5	68.3	-0.9	87.5	4.3	100.0	0.3	93.5	-5.8
3	92.0	22.7	106.5	-2.5	75.3	-3.3	70.8	0.3	90.7	1.8	97.8	0.0	94.6	-10.2
4	89.2	4.4	101.8	0.0	79.3	4.8	67.9	-0.7	90.8	4.6	98.8	1.6	90.5	-10.1
5	86.4	17.4	112.2	1.3	75.3	-7.0	65.5	-3.5	88.5	1.8	107.3	7.8	89.3	-12.6
6	106.5	-0.9	107.6	-1.4	80.0	-4.9	153.7	-7.0	153.8	-3.4	181.8	-19.7	121.9	-27.2
7	146.2	32.4	94.3	-23.8	77.1	-17.1	82.4	25.8	110.5	3.7	128.2	31.2	105.9	-11.5
8	94.9	34.0	92.1	-15.3	78.7	-4.0	67.9	-3.4	93.9	8.2	134.9	22.9	104.1	9.1

# 第1-1表 名目賃金指数（現金給与総額）

（令和5年8月分）

（事業所規模30人以上）

（令和2年=100）

区 分	調査産業計		建設業		製造業		電気・ガス業		情報通信業		運輸業, 郵便業		卸売業, 小売業		金融業, 保険業	
	前年比	前年比	前年比	前年比	前年比	前年比	前年比	前年比	前年比	前年比	前年比	前年比	前年比	前年比	前年比	
平成30年	102.8	-4.0	97.4	-3.1	99.7	2.2	114.1	-10.6	129.5	-18.3	113.2	0.6	83.3	-19.2	128.4	-9.7
令和元年	100.2	-2.6	98.0	0.7	100.1	0.4	111.3	-2.4	106.5	-17.8	105.6	-6.8	86.2	3.5	106.3	-17.2
2	100.0	-0.1	100.0	2.1	100.0	-0.1	100.0	-10.2	100.0	-5.9	100.0	-5.2	100.0	16.0	100.0	-6.0
3	99.9	-0.1	106.5	6.4	102.3	2.3	108.7	8.6	93.1	-7.0	101.8	1.7	96.3	-3.7	86.3	-13.7
4	100.7	0.8	116.3	9.2	103.5	1.2	121.1	11.4	94.6	1.6	109.2	7.3	93.3	-3.1	96.5	11.8
4年7月	113.4	-3.4	129.1	3.9	134.8	-4.8	159.2	16.0	209.4	15.5	151.4	-2.4	114.1	-4.5	97.0	-6.0
8	87.4	2.6	112.2	0.2	91.0	5.9	93.4	9.8	76.9	-4.5	92.5	4.9	86.4	4.7	80.7	8.2
9	83.2	0.0	88.8	2.5	85.3	-0.4	93.0	9.2	77.4	5.7	92.8	3.9	80.6	1.5	81.0	8.3
10	83.9	0.4	92.9	7.2	85.9	0.0	100.4	16.1	77.6	4.6	91.3	8.9	81.5	-0.2	79.5	6.7
11	90.5	3.5	142.2	15.4	94.2	0.9	96.1	13.1	78.0	5.4	103.3	16.5	82.2	1.5	77.9	5.4
12	176.4	-2.2	176.3	26.8	189.3	5.5	241.0	7.5	120.2	x	200.5	14.4	151.4	-9.4	178.9	14.3
5年1月	83.0	-0.8	87.7	-4.3	82.8	-1.8	99.1	0.7	87.0	17.4	97.3	3.8	68.9	-17.5	72.5	-8.8
2	82.8	-0.8	96.0	3.8	83.6	-0.7	96.1	-1.8	86.8	13.9	95.3	6.1	66.7	-20.3	73.1	-7.0
3	84.7	-2.3	94.8	1.7	86.3	-0.3	93.6	0.3	97.3	23.9	93.4	1.1	67.0	-19.1	78.4	-3.7
4	86.5	-0.6	139.7	0.9	84.8	-2.4	108.8	-7.1	86.2	19.1	97.0	7.4	70.9	-18.4	85.9	7.2
5	83.7	-2.0	93.0	-35.7	87.8	3.8	92.6	-3.7	85.5	15.1	93.2	8.2	68.5	-16.2	80.6	-0.5
6	138.7	-5.8	99.0	6.3	114.1	-15.6	208.1	24.5	151.0	26.0	99.6	-21.2	97.7	-7.1	174.4	7.8
7	114.5	1.0	158.0	22.4	130.8	-3.0	135.7	-14.8	214.5	2.4	201.1	32.8	84.6	-25.9	101.6	4.7
8	88.2	0.9	109.4	-2.5	90.8	-0.2	92.9	-0.5	x	x	104.6	13.1	70.6	-18.3	88.8	10.0

区 分	学術研究等		飲食サービス業等		生活関連サービス等		教育, 学習支援業		医療, 福祉		複合サービス事業		その他のサービス業	
	前年比	前年比	前年比	前年比	前年比	前年比	前年比	前年比	前年比	前年比	前年比	前年比	前年比	
平成30年	115.3	9.5	135.5	13.4	105.5	-2.1	104.5	0.7	106.1	-3.7	142.6	-3.9	94.0	-4.6
令和元年	109.3	-5.2	113.3	-16.4	103.0	-2.3	100.7	-3.5	102.6	-3.3	124.0	-13.0	96.0	2.0
2	100.0	-8.5	100.0	-11.7	100.0	-3.0	100.0	-0.7	100.0	-2.6	x	x	100.0	4.3
3	98.7	-1.3	104.2	4.2	120.4	20.4	96.6	-3.4	101.3	1.3	x	x	94.9	-5.2
4	98.0	-0.7	123.8	18.8	x	x	84.1	-12.9	102.9	1.6	x	x	99.0	4.3
4年7月	116.2	24.1	133.8	22.8	x	x	67.0	-20.8	103.7	-0.1	x	x	103.6	-0.9
8	79.5	-2.9	128.9	8.6	x	x	73.2	-1.1	84.8	1.2	x	x	89.0	-4.8
9	79.1	-5.6	115.0	15.0	x	x	64.3	-13.5	85.6	2.3	x	x	87.4	-1.1
10	78.7	-19.7	124.7	19.7	x	x	66.4	-12.2	85.6	2.3	x	x	86.7	-1.6
11	78.6	-1.6	130.1	11.4	x	x	65.4	-12.0	93.5	8.1	x	x	87.0	0.3
12	200.3	11.2	149.2	14.6	x	x	175.5	-15.4	171.6	-11.3	x	x	156.7	17.5
5年1月	80.0	4.2	111.2	-4.9	122.7	x	67.0	1.7	88.3	4.9	129.9	x	79.9	-7.6
2	79.1	-0.4	106.9	-3.5	112.8	x	68.9	1.5	87.0	3.1	130.0	x	79.3	-6.6
3	82.4	0.1	120.3	-1.2	132.5	x	70.4	0.1	89.4	0.3	128.3	x	78.7	-19.2
4	80.9	3.3	119.1	2.8	125.3	x	67.5	1.8	90.1	2.7	124.8	x	80.4	-7.9
5	79.8	4.2	123.8	4.1	128.8	8.0	65.0	-1.7	87.4	-0.9	142.3	x	80.1	-4.4
6	127.6	-15.1	121.7	1.4	139.4	x	163.1	1.6	166.7	-5.3	279.0	x	113.7	-17.1
7	179.1	54.1	125.5	-6.2	146.8	x	81.5	21.6	103.4	-0.3	134.0	x	88.8	-14.3
8	79.2	-0.4	118.9	-7.8	142.9	x	65.7	-10.2	94.1	11.0	125.5	x	86.8	-2.5

# 第1-2表 名目賃金指数（きまって支給する給与）

（令和5年8月分）

（事業所規模5人以上）

（令和2年=100）

区分	調査産業計		建設業		製造業		電気・ガス業		情報通信業		運輸業、郵便業		卸売業、小売業		金融業、保険業	
	前年比	前年比	前年比	前年比	前年比	前年比	前年比	前年比	前年比	前年比	前年比	前年比	前年比	前年比	前年比	
平成30年	102.4	-4.2	99.2	2.6	99.1	-0.1	111.2	-11.4	102.3	-3.1	107.9	1.9	100.6	-10.5	106.2	-4.1
令和元年	100.2	-2.1	89.2	-10.0	100.3	1.2	112.9	1.5	98.1	-4.1	104.5	-3.2	104.6	4.0	101.3	-4.7
2	100.0	-0.2	100.0	12.1	100.0	-0.3	100.0	-11.4	100.0	2.0	100.0	-4.3	100.0	-4.4	100.0	-1.2
3	100.5	0.5	103.2	3.2	102.2	2.2	112.8	12.9	86.2	-13.8	106.3	6.3	104.6	4.6	95.2	-4.8
4	101.7	1.2	106.3	3.0	100.4	-1.8	122.2	8.3	96.2	11.6	111.3	4.7	114.9	9.8	96.5	1.4
4年7月	101.5	-0.3	105.4	-1.2	102.2	0.7	119.0	4.4	97.9	18.0	114.1	2.6	115.4	5.3	95.6	-2.4
8	101.3	0.5	105.3	-2.6	99.3	-0.7	117.1	3.7	103.1	24.5	111.1	0.5	116.5	8.8	95.1	1.0
9	101.0	0.5	106.8	6.1	100.2	-1.6	116.6	2.9	98.8	21.4	108.5	-0.1	115.9	7.9	96.5	2.3
10	101.8	1.1	107.0	6.0	100.1	-2.2	125.3	11.3	98.6	15.1	108.8	3.7	118.3	8.7	95.1	1.0
11	102.3	1.3	109.7	7.0	101.7	-0.2	122.1	9.5	99.8	19.2	108.7	1.8	118.7	8.8	94.2	0.5
12	103.3	1.7	111.2	7.6	102.2	0.2	118.4	6.3	99.0	11.0	121.4	6.2	117.3	7.6	96.5	3.5
5年1月	98.6	-2.1	116.7	15.4	97.7	-0.5	119.3	-4.0	102.4	12.2	116.5	1.7	94.6	-14.6	90.6	-7.1
2	99.2	-2.0	113.8	7.1	99.0	-2.0	118.8	-6.6	104.5	11.9	113.8	5.1	95.5	-15.2	88.2	-7.5
3	97.8	-3.9	110.4	2.8	98.2	-1.6	115.0	-5.2	103.1	10.1	110.9	2.0	92.3	-17.7	91.6	-7.8
4	99.8	-2.6	113.9	6.6	100.0	-1.3	119.0	-9.0	102.1	9.4	114.4	2.1	94.3	-17.8	97.0	-1.2
5	98.4	-2.8	108.6	4.7	98.7	0.8	115.4	-6.3	96.8	5.1	108.7	2.4	93.7	-16.3	94.0	-3.7
6	100.3	-2.0	114.2	8.6	100.3	-1.0	115.5	-4.3	98.7	5.1	120.0	5.6	96.5	-15.9	92.0	-5.0
7	97.8	-3.6	115.9	10.0	100.2	-2.0	124.6	4.7	95.1	-2.9	113.1	-0.9	91.8	-20.5	97.1	1.6
8	97.8	-3.5	112.8	7.1	98.7	-0.6	116.2	-0.8	94.2	-8.6	116.0	4.4	93.8	-19.5	96.1	1.1

区分	学術研究等		飲食サービス業等		生活関連サービス等		教育、学習支援業		医療、福祉		複合サービス事業		その他のサービス業	
	前年比	前年比	前年比	前年比	前年比	前年比	前年比	前年比	前年比	前年比	前年比	前年比	前年比	
平成30年	97.5	10.3	116.2	2.0	101.9	1.1	104.4	-1.2	102.8	-5.4	117.9	-5.1	107.0	6.3
令和元年	101.2	3.8	108.4	-6.7	81.1	-20.4	100.3	-4.0	101.4	-1.3	104.6	-11.2	98.5	-8.0
2	100.0	-1.3	100.0	-7.8	100.0	23.2	100.0	-0.3	100.0	-1.4	100.0	-4.4	100.0	1.5
3	92.9	-7.1	109.1	9.1	100.1	0.1	98.9	-1.1	97.0	-3.0	107.2	7.2	100.4	0.4
4	89.4	-3.8	109.5	0.4	83.3	-16.8	86.3	-12.7	103.0	6.2	116.2	8.4	106.4	6.0
4年7月	86.8	-2.8	107.4	-3.0	81.0	-20.7	84.7	-15.1	102.7	6.1	113.4	9.4	104.3	3.0
8	87.4	-2.1	108.4	-6.4	84.6	-11.5	84.0	-14.9	104.6	8.7	113.4	8.4	101.5	-0.8
9	88.3	-2.0	105.0	-5.1	89.4	-6.7	81.5	-17.4	104.6	8.2	114.0	3.6	103.1	0.0
10	88.8	-0.4	105.6	-3.6	85.0	-11.5	84.7	-14.7	104.6	8.1	116.1	8.2	104.9	1.9
11	89.4	1.5	111.8	-2.8	86.3	-10.7	83.7	-15.5	104.6	7.5	114.2	8.1	101.8	0.1
12	89.4	0.1	113.4	1.7	88.0	-10.2	84.3	-14.8	105.0	7.7	116.8	9.3	102.0	1.3
5年1月	105.2	17.9	99.8	-9.4	73.2	-10.7	85.2	-3.8	105.5	4.4	118.6	-2.1	93.1	-13.6
2	102.4	14.0	96.4	-9.4	72.1	-4.2	88.2	-1.0	105.5	5.0	119.1	0.7	102.4	-6.5
3	104.6	14.1	100.8	-10.8	75.5	-7.9	90.6	-0.7	104.3	2.9	116.9	0.4	96.4	-11.1
4	108.5	20.2	105.3	-0.1	82.8	3.9	87.3	-1.2	106.8	3.6	115.7	-0.1	99.8	-10.2
5	106.7	19.6	116.1	1.3	78.6	-7.9	84.6	-3.5	105.5	3.2	116.2	-1.5	98.4	-12.7
6	107.3	16.5	111.1	-1.3	80.7	-1.0	87.0	-1.2	105.9	3.7	116.1	-1.1	97.9	-10.6
7	99.5	14.6	95.4	-11.2	75.6	-6.7	88.8	4.8	104.2	1.5	121.4	7.1	97.1	-6.9
8	98.3	12.5	94.3	-13.0	74.7	-11.7	87.8	4.5	105.8	1.1	119.0	4.9	97.6	-3.8



# 第1-2表 名目賃金指数（きまって支給する給与）

（令和5年8月分）

（事業所規模30人以上）

（令和2年=100）

区 分	調査産業計		建設業		製造業		電気・ガス業		情報通信業		運輸業、郵便業		卸売業、小売業		金融業、保険業	
	前年比	前年比	前年比	前年比	前年比	前年比	前年比	前年比	前年比	前年比	前年比	前年比	前年比	前年比	前年比	
平成30年	102.3	-3.6	99.5	-6.2	97.1	1.3	108.5	-12.5	116.5	-18.0	116.4	3.5	86.5	-17.3	117.9	-4.4
令和元年	99.5	-2.7	99.1	-0.4	99.4	2.3	108.7	0.2	100.6	-13.8	104.0	-10.7	86.2	-0.5	105.1	-10.9
2	100.0	0.4	100.0	0.9	100.0	0.7	100.0	-8.0	100.0	-0.6	100.0	-3.8	100.0	16.1	100.0	-4.8
3	99.8	-0.1	104.5	4.6	102.4	2.3	107.3	7.2	89.3	-10.7	101.8	1.8	93.9	-6.1	89.3	-10.7
4	100.6	0.8	108.9	4.2	101.9	-0.5	121.1	12.9	91.3	2.2	108.1	6.2	96.1	2.3	94.5	5.8
4年7月	100.7	0.5	104.8	-1.0	103.1	1.2	120.7	13.3	91.6	3.4	110.2	7.6	95.4	1.4	94.5	2.6
8	100.2	0.5	105.2	-0.5	101.4	0.5	117.8	9.7	92.3	3.5	108.3	5.6	97.5	3.5	95.0	8.2
9	100.1	0.2	107.2	2.7	102.4	-0.2	117.4	9.2	92.9	5.8	108.5	6.5	94.0	1.7	95.5	8.5
10	100.9	0.8	111.6	6.8	102.6	-0.6	126.7	16.1	93.2	4.8	106.8	8.5	95.1	1.7	93.7	6.7
11	100.9	0.6	108.2	3.6	103.4	1.2	121.3	13.0	93.7	5.8	105.0	1.3	95.9	1.5	91.7	5.5
12	102.2	1.5	110.9	6.9	103.6	1.6	117.7	10.4	93.4	x	121.5	8.3	96.3	5.1	96.7	10.0
5年1月	98.7	-1.4	105.6	-4.1	97.9	-1.6	123.8	0.3	104.4	17.4	114.2	4.3	79.5	-18.4	85.3	-8.9
2	99.5	-0.6	115.8	4.1	99.8	-1.2	120.8	-2.3	104.2	14.0	112.0	7.0	78.3	-18.5	86.0	-7.0
3	98.9	-2.0	111.7	-0.6	98.9	-1.8	118.2	0.9	105.2	15.0	109.7	4.2	77.7	-17.6	92.1	-3.9
4	100.6	-0.8	112.6	2.6	100.9	-1.6	121.5	-5.5	103.5	19.1	113.6	7.1	80.6	-19.5	100.7	6.8
5	99.1	-0.2	112.3	3.2	100.0	0.3	117.0	-3.3	102.6	15.0	109.5	9.0	80.4	-15.7	94.9	-0.5
6	100.9	0.0	114.0	6.5	101.8	-0.5	118.1	0.2	102.9	13.5	117.0	5.1	81.8	-14.9	96.7	1.5
7	99.5	-1.2	114.7	9.4	100.0	-3.0	120.9	0.2	110.0	20.1	116.9	6.1	80.1	-16.0	99.3	5.1
8	99.6	-0.6	115.2	9.5	98.5	-2.9	117.3	-0.4	x	x	122.8	13.4	82.5	-15.4	97.6	2.7

区 分	学術研究等		飲食サービス業等		生活関連サービス等		教育、学習支援業		医療、福祉		複合サービス事業		その他のサービス業	
	前年比	前年比	前年比	前年比	前年比	前年比	前年比	前年比	前年比	前年比	前年比	前年比	前年比	
平成30年	105.1	5.3	128.0	10.6	98.9	-1.8	105.0	-0.5	107.0	-2.3	129.1	-5.3	93.7	-5.5
令和元年	96.9	-7.8	108.2	-15.4	98.8	-0.1	101.6	-3.2	102.1	-4.6	116.7	-9.6	96.6	3.1
2	100.0	3.1	100.0	-7.6	100.0	1.2	100.0	-1.6	100.0	-2.0	x	x	100.0	3.5
3	97.7	-2.2	103.3	3.3	119.4	19.5	97.4	-2.7	101.2	1.2	x	x	96.2	-3.7
4	95.3	-2.5	122.6	18.7	x	x	86.6	-11.1	103.5	2.3	x	x	95.8	-0.4
4年7月	93.4	-3.7	120.9	18.2	x	x	87.2	-10.9	103.5	1.6	x	x	95.2	-1.9
8	95.8	-3.0	121.0	12.3	x	x	85.8	-10.9	103.3	1.3	x	x	95.2	0.5
9	95.3	-5.6	118.6	15.0	x	x	83.7	-13.4	103.7	1.8	x	x	97.4	-0.6
10	94.5	-6.3	128.2	19.6	x	x	86.5	-11.3	104.1	2.2	x	x	96.6	-1.5
11	94.7	-1.6	133.8	15.7	x	x	85.1	-12.0	104.1	2.2	x	x	96.9	0.6
12	94.3	0.6	126.1	9.1	x	x	86.7	-10.6	103.0	0.7	x	x	96.6	0.3
5年1月	96.5	4.3	113.8	-5.3	126.5	x	87.2	1.8	106.0	3.5	146.0	x	85.3	-11.4
2	95.4	-0.3	107.9	-5.2	116.3	x	89.6	1.4	105.9	3.9	146.5	x	87.1	-7.8
3	97.5	-0.4	122.2	-2.3	121.0	x	91.6	0.1	103.5	0.7	144.8	x	87.7	-8.6
4	97.5	3.3	122.3	2.7	129.1	x	87.8	1.7	106.4	1.5	140.5	x	89.6	-7.9
5	96.2	4.2	127.3	4.2	132.8	8.1	84.6	-1.6	104.9	1.2	136.1	x	89.0	-4.5
6	96.3	-6.0	124.2	1.6	128.1	x	88.5	2.0	105.7	1.3	142.2	x	89.9	-5.2
7	96.8	3.6	119.9	-0.8	129.4	x	88.0	0.9	104.0	0.5	137.2	x	89.1	-6.4
8	95.4	-0.4	118.0	-2.5	135.6	x	85.5	-0.3	104.9	1.5	141.9	x	87.8	-7.8

# 第1-3表 名目賃金指数（所定内給与）

（令和5年8月分）

（事業所規模5人以上）

（令和2年=100）

区 分	調査産業計		建 設 業		製 造 業		電気・ガス業		情報通信業		運輸業、郵便業		卸売業、小売業		金融業、保険業	
	前年比	前年比	前年比	前年比	前年比	前年比	前年比	前年比	前年比	前年比	前年比	前年比	前年比	前年比	前年比	
平成30年	101.7	-4.0	99.9	3.4	96.0	-0.3	108.7	-10.4	97.3	0.3	106.8	0.8	100.8	-9.3	104.7	-3.9
令和元年	99.2	-2.5	89.7	-10.2	98.3	2.5	109.7	0.9	97.4	0.1	100.8	-5.6	104.6	3.7	100.9	-3.6
2	100.0	0.8	100.0	11.5	100.0	1.7	100.0	-8.8	100.0	2.7	100.0	-0.8	100.0	-4.4	100.0	-1.0
3	100.0	-0.1	102.7	2.7	100.3	0.4	109.3	9.3	83.9	-16.1	106.5	6.5	103.8	3.9	94.9	-5.1
4	100.7	0.7	104.4	1.7	97.8	-2.5	115.9	6.0	94.8	13.0	110.0	3.3	114.3	10.1	94.8	-0.1
4年7月	101.0	-0.6	104.9	0.1	99.2	-1.0	114.6	1.5	95.9	17.0	115.3	3.2	115.2	5.7	94.6	-2.9
8	100.3	0.1	103.9	-2.8	95.9	-2.3	111.9	2.6	103.4	26.4	110.0	0.5	116.9	9.6	93.7	-0.4
9	100.3	0.5	105.0	4.3	97.9	-2.0	113.1	3.6	97.7	27.0	107.8	0.6	116.1	9.2	95.1	0.8
10	100.6	0.3	103.5	2.1	97.0	-3.8	116.6	6.1	96.2	15.2	109.2	4.6	117.3	8.8	94.0	0.2
11	101.3	0.8	107.2	5.2	99.0	-1.1	114.5	6.3	98.7	22.6	109.7	2.7	117.5	8.8	93.1	-0.1
12	101.8	1.2	107.6	4.0	99.3	-0.3	113.7	5.2	97.6	16.5	117.4	4.7	115.8	8.1	95.0	2.0
5年1月	97.1	-2.5	112.5	13.2	95.3	0.1	114.5	-2.2	100.7	10.5	114.2	3.2	93.7	-15.0	88.8	-7.4
2	97.6	-2.2	108.8	5.6	97.3	-0.4	113.6	-6.1	101.1	8.5	109.4	3.9	95.1	-15.3	86.3	-8.0
3	96.8	-3.5	107.8	2.6	95.8	-1.3	113.1	-1.7	101.4	10.5	110.4	4.9	91.3	-17.9	88.6	-8.4
4	98.6	-2.5	112.9	7.4	97.4	-1.3	114.9	-4.8	100.9	12.0	108.9	-1.6	92.8	-17.7	92.6	-2.9
5	97.7	-2.6	106.9	3.0	97.8	1.6	113.1	-2.8	94.3	4.2	109.4	5.2	92.6	-17.1	91.4	-3.3
6	99.2	-2.7	111.2	6.7	98.4	-2.3	113.5	-2.3	98.3	7.1	115.1	0.6	95.7	-16.6	90.1	-5.7
7	96.8	-4.2	112.4	7.1	98.5	-0.7	121.5	6.0	91.6	-4.5	109.9	-4.7	90.4	-21.5	96.6	2.1
8	96.6	-3.7	109.2	5.1	97.3	1.5	114.5	2.3	91.5	-11.5	111.5	1.4	93.0	-20.4	95.0	1.4

区 分	学術研究等		飲食サービス業等		生活関連サービス等		教育、学習支援業		医療、福祉		複合サービス事業		その他のサービス業	
	前年比	前年比	前年比	前年比	前年比	前年比	前年比	前年比	前年比	前年比	前年比	前年比	前年比	
平成30年	93.9	7.9	112.0	1.5	104.4	3.7	104.7	-0.1	103.7	-6.6	114.3	-4.2	105.0	7.8
令和元年	98.6	5.0	106.3	-5.1	78.7	-24.6	100.5	-4.0	100.5	-3.0	102.0	-10.7	97.2	-7.5
2	100.0	1.5	100.0	-6.0	100.0	27.1	100.0	-0.5	100.0	-0.5	100.0	-2.0	100.0	2.9
3	92.9	-7.1	108.0	8.1	102.7	2.7	97.5	-2.5	97.2	-2.7	105.7	5.7	99.1	-0.9
4	88.7	-4.5	106.5	-1.4	84.4	-17.8	85.1	-12.7	102.8	5.8	112.0	6.0	105.7	6.7
4年7月	87.3	-2.9	105.1	-5.2	82.1	-21.4	83.9	-15.3	102.8	5.7	110.7	7.4	104.5	3.3
8	86.9	-2.5	106.1	-6.5	85.1	-13.3	82.1	-15.6	104.3	8.3	108.7	3.8	100.8	0.2
9	87.7	-2.4	103.7	-5.9	90.5	-8.0	79.9	-17.9	104.5	7.6	111.2	1.3	102.2	1.1
10	87.7	-0.8	104.3	-3.7	85.1	-13.9	83.8	-15.0	104.4	7.4	112.4	6.3	102.8	1.0
11	88.6	1.3	109.5	-2.3	86.1	-13.3	83.0	-16.5	104.3	7.0	110.8	5.4	102.1	3.4
12	89.3	-0.2	110.8	2.6	88.6	-11.9	83.5	-15.0	104.2	6.8	111.2	6.3	101.7	3.6
5年1月	100.9	13.8	100.5	-5.2	72.6	-13.2	84.4	-5.1	104.3	3.6	112.0	-2.9	92.6	-13.9
2	97.8	9.8	96.8	-5.0	72.8	-5.9	85.9	-1.4	105.0	4.5	112.3	0.4	101.7	-6.3
3	100.7	13.8	100.3	-8.2	76.2	-9.7	88.5	0.5	105.0	3.7	112.6	-0.4	95.9	-10.7
4	104.4	15.7	105.7	2.6	82.8	2.0	85.7	-0.9	107.5	4.3	112.0	-0.4	99.8	-8.8
5	103.3	15.9	115.3	4.5	77.7	-10.0	83.6	-3.5	105.4	3.8	112.8	-1.2	98.7	-11.6
6	103.2	12.4	110.1	1.5	81.2	-2.1	86.3	-1.4	106.2	3.7	112.5	0.4	98.2	-10.2
7	97.6	11.8	93.6	-10.9	77.3	-5.8	88.2	5.1	104.5	1.7	113.0	2.1	96.3	-7.8
8	97.0	11.6	92.4	-12.9	75.0	-11.9	86.0	4.8	106.1	1.7	110.7	1.8	97.2	-3.6

# 第1-3表 名目賃金指数（所定内給与）

（令和5年8月分）

（事業所規模30人以上）

（令和2年=100）

区 分	調査産業計		建設業		製造業		電気・ガス業		情報通信業		運輸業、郵便業		卸売業、小売業		金融業、保険業	
	前年比	前年比	前年比	前年比	前年比	前年比	前年比	前年比	前年比	前年比	前年比	前年比	前年比	前年比	前年比	
平成30年	101.6	-3.4	97.9	-7.2	93.3	0.8	108.4	-9.4	111.2	-15.4	112.8	1.0	86.7	-16.5	116.1	-2.3
令和元年	98.3	-3.2	97.6	-0.3	97.9	4.9	106.1	-2.1	99.2	-10.7	102.0	-9.5	84.5	-2.5	105.5	-9.2
2	100.0	1.7	100.0	2.4	100.0	2.2	100.0	-5.8	100.0	0.8	100.0	-2.0	100.0	18.3	100.0	-5.2
3	98.9	-1.1	104.4	4.5	99.7	-0.4	105.4	5.4	88.2	-11.9	99.6	-0.3	94.1	-5.8	89.8	-10.2
4	99.1	0.2	104.2	-0.2	98.6	-1.1	115.0	9.1	90.4	2.5	102.4	2.8	97.3	3.4	92.3	2.8
4年7月	99.4	-0.4	102.2	-2.6	99.5	-0.3	116.0	9.2	90.2	3.3	104.0	3.5	96.5	2.2	92.4	-0.2
8	98.2	-0.4	102.6	-2.4	97.7	-0.8	113.0	7.3	90.9	2.8	100.3	0.9	98.9	4.1	92.8	5.0
9	98.4	-0.6	102.8	-1.4	99.1	-0.9	113.6	8.4	92.3	6.1	100.8	1.0	95.8	3.1	93.3	5.1
10	99.3	-0.2	103.4	-1.7	98.8	-1.7	116.9	8.3	92.6	6.4	101.7	5.3	96.2	2.2	92.3	4.5
11	99.5	-0.2	104.1	-1.4	100.0	0.2	113.2	7.3	92.9	6.4	101.2	0.0	97.3	3.0	90.5	3.3
12	99.8	0.2	104.3	-0.7	99.7	0.4	112.6	7.1	92.4	x	111.0	2.6	96.8	6.0	95.0	7.0
5年1月	96.5	-2.2	102.6	-1.5	95.4	-0.5	118.8	1.9	103.1	15.7	101.3	-1.9	78.2	-20.4	82.8	-9.4
2	97.7	-0.7	110.8	4.4	98.6	0.8	115.3	-2.1	102.5	12.1	100.8	1.9	77.1	-20.9	82.6	-8.3
3	97.5	-1.5	110.8	3.8	96.4	-0.6	116.4	3.2	102.4	15.1	99.9	0.2	76.5	-20.0	88.5	-5.1
4	99.3	-0.5	113.5	8.7	98.0	-1.0	118.1	-0.8	102.2	18.8	104.5	2.3	78.6	-21.7	94.2	3.0
5	98.1	-0.3	113.0	6.5	98.8	1.3	114.0	-0.2	100.7	14.0	103.0	5.7	79.2	-18.0	91.9	-0.5
6	99.7	-0.8	113.2	9.7	99.8	-1.6	116.6	1.8	101.2	13.1	104.7	-3.5	80.5	-17.4	94.2	1.2
7	98.3	-1.1	113.4	11.0	98.4	-1.1	118.3	2.0	107.8	19.5	104.1	0.1	78.2	-19.0	96.7	4.7
8	98.0	-0.2	114.0	11.1	97.2	-0.5	115.3	2.0	x	x	109.3	9.0	81.2	-17.9	94.8	2.2

区 分	学術研究等		飲食サービス業等		生活関連サービス等		教育、学習支援業		医療、福祉		複合サービス事業		その他のサービス業	
	前年比	前年比	前年比	前年比	前年比	前年比	前年比	前年比	前年比	前年比	前年比	前年比	前年比	
平成30年	98.6	2.4	121.9	7.6	102.3	0.4	105.2	1.1	110.3	-1.8	123.3	-7.0	93.2	-3.9
令和元年	94.7	-3.9	103.2	-15.3	96.2	-5.9	101.7	-3.4	101.5	-8.1	111.9	-9.2	95.5	2.5
2	100.0	5.6	100.0	-3.2	100.0	3.9	100.0	-1.7	100.0	-1.4	x	x	100.0	4.7
3	98.3	-1.7	104.7	4.7	123.9	23.8	95.4	-4.6	101.7	1.7	x	x	94.6	-5.5
4	94.0	-4.4	123.5	18.0	x	x	85.0	-10.9	103.5	1.8	x	x	95.8	1.3
4年7月	93.2	-6.1	123.0	17.3	x	x	86.2	-10.7	103.6	1.0	x	x	96.3	-1.4
8	94.4	-3.9	120.2	12.9	x	x	83.3	-11.6	102.7	0.6	x	x	95.2	3.3
9	93.5	-6.1	119.1	12.1	x	x	81.7	-13.5	103.6	1.1	x	x	97.4	1.7
10	92.6	-6.8	127.8	17.0	x	x	85.3	-11.4	104.3	1.6	x	x	96.3	-1.1
11	93.3	-2.8	130.4	13.1	x	x	84.1	-13.2	103.8	1.0	x	x	97.2	4.0
12	93.7	-0.6	124.2	7.9	x	x	85.7	-10.5	102.0	-0.8	x	x	95.8	3.5
5年1月	94.7	3.4	115.5	-5.8	127.9	x	86.8	0.9	105.0	2.4	130.8	x	85.4	-10.9
2	93.2	0.1	109.0	-7.1	120.8	x	87.4	2.1	105.9	3.8	128.4	x	87.8	-6.5
3	100.1	6.2	121.1	-5.5	124.7	x	89.4	2.5	104.7	1.6	132.5	x	88.0	-8.1
4	98.1	5.4	122.6	0.9	131.6	x	86.2	2.7	108.0	2.9	129.4	x	90.3	-6.9
5	97.7	5.2	126.9	2.4	132.3	3.5	83.6	-1.2	104.8	0.7	127.0	x	89.5	-4.1
6	97.0	-5.2	124.6	0.5	132.4	x	88.1	2.4	106.4	1.5	127.6	x	90.8	-4.8
7	95.9	2.9	120.5	-2.0	134.1	x	87.6	1.6	104.9	1.3	128.3	x	89.4	-7.2
8	95.8	1.5	116.5	-3.1	134.9	x	83.8	0.6	105.2	2.4	128.4	x	88.3	-7.2

# 第2-1表 実質賃金指数（現金給与総額）

（令和5年8月分）

（事業所規模5人以上）

（令和2年=100）

区分	調査産業計		建設業		製造業		電気・ガス業		情報通信業		運輸業、郵便業		卸売業、小売業		金融業、保険業	
	前年比	前年比	前年比	前年比	前年比	前年比	前年比	前年比	前年比	前年比	前年比	前年比	前年比	前年比	前年比	
平成30年	102.8	-6.5	92.8	2.1	101.3	-1.7	115.1	-12.7	111.5	-2.8	108.6	-3.4	102.0	-10.6	110.1	-7.6
令和元年	100.1	-2.6	84.6	-8.8	101.0	-0.4	116.3	0.9	99.7	-10.7	106.6	-1.9	104.6	2.6	99.5	-9.8
2	100.0	-0.2	100.0	18.2	100.0	-1.0	100.0	-14.0	100.0	0.4	100.0	-6.2	100.0	-4.5	100.0	0.5
3	101.4	1.4	101.8	1.8	102.8	2.8	115.9	15.9	86.5	-13.5	107.4	7.4	107.3	7.3	96.5	-3.5
4	99.6	-1.8	101.8	0.0	100.0	-2.7	121.2	4.6	98.3	13.6	111.9	4.2	113.0	5.3	95.5	-1.0
4年7月	115.7	-2.2	120.6	10.1	129.6	-5.7	142.2	5.3	194.1	63.2	146.3	-0.5	151.8	-0.9	91.7	-10.5
8	88.2	-1.8	105.7	-2.6	90.9	1.7	90.8	0.1	90.8	24.0	95.2	-3.4	102.4	6.0	79.9	-2.0
9	82.8	-4.3	84.9	1.9	82.2	-6.6	89.9	-1.0	81.1	16.9	92.5	-5.3	97.4	3.2	75.7	-1.8
10	82.7	-4.1	84.5	1.0	82.2	-5.9	95.9	6.2	80.3	-7.6	92.1	-0.9	98.7	3.0	74.0	-3.9
11	87.7	-2.1	102.1	-1.9	88.9	-4.7	93.2	4.4	81.0	13.6	101.0	6.8	103.2	5.8	73.1	-4.6
12	165.1	-5.4	159.4	12.5	171.1	-0.5	240.1	0.7	144.8	-0.9	194.6	7.5	184.3	-0.6	186.3	0.8
5年1月	80.9	-6.4	95.7	6.5	83.7	-2.3	90.8	-8.8	82.3	6.1	97.1	-4.1	80.7	-16.4	69.7	-12.0
2	80.4	-7.4	89.5	-9.0	80.9	-5.3	91.0	-9.8	84.8	7.5	95.7	0.5	79.9	-21.0	68.4	-11.1
3	81.8	-7.5	87.0	-4.5	82.3	-6.9	87.2	-10.4	87.7	9.9	93.5	-3.4	80.2	-19.6	70.9	-11.3
4	82.0	-6.3	106.8	7.2	80.8	-6.2	98.9	-15.4	82.0	4.9	95.3	-2.1	78.4	-20.7	76.5	-2.8
5	79.5	-7.3	84.6	-12.7	82.5	-0.8	86.9	-10.2	77.8	1.2	90.4	-2.1	77.1	-19.6	72.1	-7.4
6	123.4	-9.9	153.6	77.4	102.7	-18.2	204.8	7.8	149.8	29.5	99.5	-27.7	99.2	-20.3	153.0	-10.8
7	106.6	-7.9	116.2	-3.6	122.0	-5.9	121.8	-14.3	106.7	-45.0	170.2	16.3	111.8	-26.4	87.7	-4.4
8	83.7	-5.1	96.3	-8.9	88.6	-2.5	86.8	-4.4	83.1	-8.5	95.5	0.3	82.5	-19.4	76.1	-4.8

区分	学術研究等		飲食サービス業等		生活関連サービス等		教育、学習支援業		医療、福祉		複合サービス事業		その他のサービス業	
	前年比	前年比	前年比	前年比	前年比	前年比	前年比	前年比	前年比	前年比	前年比	前年比	前年比	
平成30年	94.9	5.1	119.0	0.6	107.9	-1.4	104.2	-1.7	101.5	-9.7	125.4	-5.7	113.0	8.4
令和元年	102.3	7.8	109.9	-7.8	82.6	-23.6	99.4	-4.7	100.9	-0.6	104.1	-17.2	100.8	-10.8
2	100.0	-2.3	100.0	-8.9	100.0	21.1	100.0	0.6	100.0	-0.9	100.0	-3.9	100.0	-0.7
3	94.4	-5.6	110.1	10.1	104.6	4.6	98.8	-1.2	98.3	-1.7	102.6	2.6	103.4	3.4
4	86.1	-8.8	107.8	-2.1	82.6	-21.0	81.5	-17.5	100.2	1.9	116.5	13.5	108.5	4.9
4年7月	108.3	25.8	121.5	5.5	91.3	-26.4	64.3	-24.6	104.6	0.3	95.9	7.5	117.4	2.2
8	68.9	-15.5	105.7	-10.8	79.8	-12.9	68.4	-11.4	84.4	4.5	106.8	7.2	92.8	-9.4
9	69.2	-12.2	98.2	-8.8	82.2	-25.9	61.0	-20.7	85.1	3.9	93.1	0.9	90.9	-4.3
10	69.2	-9.7	98.1	-8.1	77.5	-15.7	62.9	-19.3	83.4	3.3	94.1	2.8	91.3	-2.9
11	69.3	-5.5	103.4	-8.8	78.5	-17.4	62.1	-19.4	88.7	5.6	93.0	4.4	91.5	-2.5
12	160.2	-1.8	129.6	4.6	111.4	-7.2	153.8	-26.3	170.2	-5.2	189.6	2.9	152.0	-2.3
5年1月	80.8	7.4	91.6	-15.8	65.9	-15.4	62.6	-8.7	84.1	0.0	95.8	-14.2	82.2	-15.9
2	79.3	6.9	89.6	-12.5	68.7	-10.2	65.4	-4.7	83.7	0.1	95.7	-3.6	89.5	-9.5
3	87.6	17.6	101.4	-6.5	71.7	-7.4	67.4	-3.9	86.4	-2.4	93.1	-4.1	90.1	-13.9
4	84.4	0.0	96.3	-4.3	75.0	0.3	64.2	-5.0	85.9	0.1	93.5	-2.6	85.6	-14.0
5	81.7	12.7	106.1	-2.8	71.2	-10.8	62.0	-7.3	83.7	-2.2	101.5	3.6	84.5	-16.1
6	100.6	-5.4	101.6	-5.8	75.5	-9.3	145.1	-11.2	145.2	-7.8	171.7	-23.3	115.1	-30.5
7	137.4	26.9	88.6	-27.1	72.5	-20.6	77.4	20.4	103.9	-0.7	120.5	25.7	99.5	-15.2
8	88.9	29.0	86.3	-18.4	73.8	-7.5	63.6	-7.0	88.0	4.3	126.4	18.4	97.6	5.2

## 第 2 - 1 表 実質賃金指数（現金給与総額）

（令和 5 年 8 月分）

（事業所規模 30 人以上）

（令和 2 年 = 100）

区 分	調査産業計		建設業		製造業		電気・ガス業		情報通信業		運輸業, 郵便業		卸売業, 小売業		金融業, 保険業	
	前年比	前年比	前年比	前年比	前年比	前年比	前年比	前年比	前年比	前年比	前年比	前年比	前年比	前年比	前年比	
平成30年	102.9	-5.7	97.5	-4.8	99.8	0.4	114.2	-12.2	129.6	-19.7	113.3	-1.1	83.4	-20.6	128.5	-11.3
令和元年	99.8	-3.1	97.6	0.1	99.7	-0.2	110.9	-3.0	106.1	-18.3	105.2	-7.4	85.9	2.9	105.9	-17.6
2	100.0	0.3	100.0	2.5	100.0	0.3	100.0	-10.0	100.0	-5.5	100.0	-4.9	100.0	16.5	100.0	-5.6
3	100.6	0.6	107.3	7.3	103.0	3.0	109.5	9.5	93.8	-6.2	102.5	2.5	97.0	-3.0	86.9	-13.1
4	98.5	-2.1	113.8	6.1	101.3	-1.7	118.5	8.2	92.6	-1.3	106.8	4.2	91.3	-5.9	94.4	8.6
4年7月	111.3	-5.9	126.7	1.2	132.3	-7.3	156.2	12.9	205.5	12.4	148.6	-5.0	112.0	-7.1	95.2	-8.5
8	85.0	-1.2	109.1	-3.5	88.5	2.1	90.9	5.8	74.8	-7.9	90.0	1.1	84.0	1.0	78.5	4.2
9	80.5	-3.8	86.0	-1.3	82.6	-4.1	90.0	5.0	74.9	1.8	89.8	0.0	78.0	-2.4	78.4	4.1
10	80.6	-4.4	89.2	2.1	82.5	-4.7	96.4	10.6	74.5	-0.4	87.7	3.8	78.3	-5.0	76.4	1.7
11	86.7	-1.3	136.2	10.1	90.2	-3.8	92.0	7.9	74.7	0.5	98.9	11.0	78.7	-3.2	74.6	0.5
12	168.3	-7.2	168.2	20.4	180.6	0.1	230.0	2.1	114.7	x	191.3	8.6	144.5	-14.0	170.7	8.5
5年1月	78.7	-6.1	83.1	-9.4	78.5	-7.0	93.9	-4.7	82.5	11.2	92.2	-1.7	65.3	-21.9	68.7	-13.7
2	79.2	-4.8	91.9	-0.2	80.0	-4.6	92.0	-5.6	83.1	9.5	91.2	2.0	63.8	-23.5	70.0	-10.6
3	80.7	-6.3	90.3	-2.5	82.2	-4.4	89.1	-3.9	92.7	18.8	89.0	-3.1	63.8	-22.4	74.7	-7.5
4	81.8	-4.9	132.2	-3.4	80.2	-6.6	102.9	-11.1	81.6	14.1	91.8	2.9	67.1	-21.9	81.3	2.7
5	79.2	-5.8	88.0	-38.3	83.1	-0.2	87.6	-7.6	80.9	10.5	88.2	4.0	64.8	-19.5	76.3	-4.4
6	131.0	-10.1	93.5	1.5	107.7	-19.4	196.5	18.8	142.6	20.3	94.1	-24.7	92.3	-11.3	164.7	2.9
7	107.6	-3.3	148.5	17.2	122.9	-7.1	127.5	-18.4	201.6	-1.9	189.0	27.2	79.5	-29.0	95.5	0.3
8	82.7	-2.7	102.5	-6.0	85.1	-3.8	87.1	-4.2	x	x	98.0	8.9	66.2	-21.2	83.2	6.0

区 分	学術研究等		飲食サービス業等		生活関連サービス等		教育, 学習支援業		医療, 福祉		複合サービス事業		その他のサービス業	
	前年比	前年比	前年比	前年比	前年比	前年比	前年比	前年比	前年比	前年比	前年比	前年比	前年比	
平成30年	115.4	7.6	135.6	11.4	105.6	-3.8	104.6	-1.0	106.2	-5.3	142.7	-5.6	94.1	-6.2
令和元年	108.9	-5.7	112.8	-16.9	102.6	-2.9	100.3	-4.1	102.2	-3.9	123.5	-13.5	95.6	1.4
2	100.0	-8.2	100.0	-11.4	100.0	-2.6	100.0	-0.3	100.0	-2.2	x	x	100.0	4.7
3	99.4	-0.6	104.9	4.9	121.2	21.2	97.3	-2.7	102.0	2.0	x	x	95.6	-4.4
4	95.9	-3.5	121.1	15.4	x	x	82.3	-15.4	100.7	-1.3	x	x	96.9	1.4
4年7月	114.0	20.8	131.3	19.5	x	x	65.8	-22.9	101.8	-2.7	x	x	101.7	-3.4
8	77.3	-6.4	125.4	4.7	x	x	71.2	-4.7	82.5	-2.5	x	x	86.6	-8.2
9	76.6	-9.1	111.3	10.6	x	x	62.2	-16.7	82.9	-1.5	x	x	84.6	-4.8
10	75.6	-23.5	119.8	14.1	x	x	63.8	-16.3	82.2	-2.6	x	x	83.3	-6.2
11	75.3	-6.1	124.6	6.2	x	x	62.6	-16.1	89.6	3.2	x	x	83.3	-4.3
12	191.1	5.5	142.4	8.8	x	x	167.5	-19.7	163.7	-15.8	x	x	149.5	11.5
5年1月	75.8	-1.4	105.4	-9.9	116.3	x	63.5	-3.8	83.7	-0.7	123.1	x	75.7	-12.6
2	75.7	-4.3	102.3	-7.3	107.9	x	65.9	-2.5	83.3	-1.0	124.4	x	75.9	-10.3
3	78.5	-3.9	114.6	-5.2	126.2	x	67.0	-4.0	85.1	-3.8	122.2	x	75.0	-22.4
4	76.5	-1.2	112.7	-1.6	118.5	x	63.9	-2.4	85.2	-1.7	118.1	x	76.1	-11.8
5	75.5	0.0	117.1	0.0	121.9	3.7	61.5	-5.5	82.7	-4.8	134.6	x	75.8	-8.2
6	120.5	-19.0	114.9	-3.2	131.6	x	154.0	-3.1	157.4	-9.6	263.5	x	107.4	-20.9
7	168.3	47.6	118.0	-10.1	138.0	x	76.6	16.4	97.2	-4.5	125.9	x	83.5	-17.9
8	74.2	-4.0	111.4	-11.2	133.9	x	61.6	-13.5	88.2	6.9	117.6	x	81.3	-6.1

## 第2-2表 実質賃金指数（きまって支給する給与）

（令和5年8月分）

（事業所規模5人以上）

（令和2年=100）

区 分	調査産業計		建設業		製造業		電気・ガス業		情報通信業		運輸業、郵便業		卸売業、小売業		金融業、保険業	
	前年比	前年比	前年比	前年比	前年比	前年比	前年比	前年比	前年比	前年比	前年比	前年比	前年比	前年比	前年比	
平成30年	102.5	-6.0	99.3	0.8	99.2	-1.9	111.3	-13.0	102.4	-4.8	108.0	0.1	100.7	-12.0	106.3	-5.9
令和元年	99.8	-2.6	88.8	-10.5	99.9	0.6	112.5	0.9	97.7	-4.7	104.1	-3.7	104.2	3.4	100.9	-5.1
2	100.0	0.2	100.0	12.5	100.0	0.1	100.0	-11.0	100.0	2.5	100.0	-3.9	100.0	-4.0	100.0	-0.9
3	101.2	1.2	103.9	3.9	102.9	2.9	113.6	13.6	86.8	-13.2	107.0	7.0	105.3	5.3	95.9	-4.1
4	99.5	-1.7	104.0	0.1	98.2	-4.6	119.6	5.3	94.1	8.4	108.9	1.8	112.4	6.7	94.4	-1.6
4年7月	99.6	-2.9	103.4	-3.9	100.3	-2.0	116.8	1.7	96.1	14.8	112.0	-0.1	113.2	2.4	93.8	-5.1
8	98.5	-3.1	102.4	-6.1	96.6	-4.3	113.9	0.0	100.3	20.0	108.1	-3.0	113.3	4.8	92.5	-2.7
9	97.8	-3.3	103.4	2.1	97.0	-5.3	112.9	-1.0	95.6	16.7	105.0	-3.9	112.2	3.9	93.4	-1.6
10	97.8	-3.6	102.8	1.1	96.2	-6.8	120.4	6.1	94.7	9.6	104.5	-1.1	113.6	3.6	91.4	-3.8
11	98.0	-3.4	105.1	2.1	97.4	-4.8	117.0	4.6	95.6	13.8	104.1	-2.9	113.7	3.8	90.2	-4.1
12	98.6	-3.4	106.1	2.2	97.5	-4.9	113.0	0.9	94.5	5.5	115.8	0.8	111.9	2.2	92.1	-1.7
5年1月	93.5	-7.2	110.6	9.3	92.6	-5.8	113.1	-9.1	97.1	6.2	110.4	-3.7	89.7	-19.1	85.9	-12.0
2	94.9	-5.9	108.9	2.8	94.7	-5.9	113.7	-10.3	100.0	7.5	108.9	0.9	91.4	-18.5	84.4	-11.1
3	93.1	-7.9	105.1	-1.5	93.5	-5.7	109.5	-9.1	98.2	5.7	105.6	-2.1	87.9	-21.1	87.2	-11.6
4	94.4	-6.8	107.8	2.2	94.6	-5.5	112.6	-12.8	96.6	4.8	108.2	-2.3	89.2	-21.3	91.8	-5.4
5	93.1	-6.6	102.7	0.5	93.4	-3.2	109.2	-10.0	91.6	1.0	102.8	-1.7	88.6	-19.7	88.9	-7.6
6	94.7	-6.4	107.8	3.6	94.7	-5.5	109.1	-8.6	93.2	0.3	113.3	0.8	91.1	-19.8	86.9	-9.2
7	91.9	-7.7	108.9	5.3	94.2	-6.1	117.1	0.3	89.4	-7.0	106.3	-5.1	86.3	-23.8	91.3	-2.7
8	91.7	-6.9	105.7	3.2	92.5	-4.2	108.9	-4.4	88.3	-12.0	108.7	0.6	87.9	-22.4	90.1	-2.6

区 分	学術研究等		飲食サービス業等		生活関連サービス等		教育、学習支援業		医療、福祉		複合サービス事業		その他のサービス業	
	前年比	前年比	前年比	前年比	前年比	前年比	前年比	前年比	前年比	前年比	前年比	前年比	前年比	
平成30年	97.6	8.3	116.3	0.1	102.0	-0.8	104.5	-2.9	102.9	-7.1	118.0	-6.7	107.1	4.4
令和元年	100.8	3.2	108.0	-7.2	80.8	-20.8	99.9	-4.6	101.0	-1.9	104.2	-11.7	98.1	-8.5
2	100.0	-0.9	100.0	-7.4	100.0	23.7	100.0	0.1	100.0	-1.1	100.0	-4.1	100.0	1.9
3	93.6	-6.4	109.9	9.9	100.8	0.8	99.6	-0.4	97.7	-2.3	108.0	8.0	101.1	1.1
4	87.5	-6.5	107.1	-2.5	81.5	-19.1	84.4	-15.3	100.8	3.2	113.7	5.3	104.1	3.0
4年7月	85.2	-5.3	105.4	-5.6	79.5	-22.7	83.1	-17.4	100.8	3.3	111.3	6.5	102.4	0.3
8	85.0	-5.7	105.4	-9.8	82.3	-14.7	81.7	-18.0	101.8	4.8	110.3	4.5	98.7	-4.4
9	85.5	-5.6	101.6	-8.7	86.5	-10.3	78.9	-20.5	101.3	4.1	110.4	-0.3	99.8	-3.8
10	85.3	-5.1	101.4	-8.2	81.7	-15.6	81.4	-18.7	100.5	3.0	111.5	3.0	100.8	-2.8
11	85.6	-3.3	107.1	-7.3	82.7	-14.7	80.2	-19.4	100.2	2.6	109.4	3.2	97.5	-4.5
12	85.3	-4.9	108.2	-3.5	84.0	-14.7	80.4	-19.2	100.2	2.2	111.5	3.8	97.3	-3.9
5年1月	99.7	11.6	94.6	-14.2	69.4	-15.5	80.8	-8.9	100.0	-1.2	112.4	-7.3	88.2	-18.2
2	98.0	9.6	92.2	-13.0	69.0	-8.0	84.4	-4.8	101.0	0.9	114.0	-3.2	98.0	-10.2
3	99.6	9.3	96.0	-14.4	71.9	-11.7	86.3	-4.7	99.3	-1.4	111.3	-3.7	91.8	-14.7
4	102.6	15.0	99.6	-4.4	78.3	-0.6	82.6	-5.5	101.0	-0.9	109.5	-4.3	94.4	-14.0
5	100.9	14.8	109.8	-2.7	74.4	-11.4	80.0	-7.4	99.8	-0.9	109.9	-5.5	93.1	-16.1
6	101.3	11.2	104.9	-5.8	76.2	-5.5	82.2	-5.6	100.0	-1.0	109.6	-5.6	92.4	-14.7
7	93.5	9.7	89.7	-14.9	71.1	-10.6	83.5	0.5	97.9	-2.9	114.1	2.5	91.3	-10.8
8	92.1	8.4	88.4	-16.1	70.0	-14.9	82.3	0.7	99.2	-2.6	111.5	1.1	91.5	-7.3

## 第 2 - 2 表 実質賃金指数（きまって支給する給与）

（令和 5 年 8 月分）

（事業所規模 30 人以上）

（令和 2 年 = 100）

区 分	調査産業計		建 設 業		製 造 業		電気・ガス業		情報通信業		運輸業、郵便業		卸売業、小売業		金融業、保険業	
	前年比	前年比	前年比	前年比	前年比	前年比	前年比	前年比	前年比	前年比	前年比	前年比	前年比	前年比	前年比	
平成30年	102.4	-5.3	99.6	-7.9	97.2	-0.6	108.6	-14.1	116.6	-19.4	116.5	1.7	86.6	-18.8	118.0	-6.0
令和元年	99.1	-3.2	98.7	-0.9	99.0	1.8	108.3	-0.4	100.2	-14.2	103.6	-11.3	85.9	-1.1	104.7	-11.5
2	100.0	0.8	100.0	1.3	100.0	1.1	100.0	-7.7	100.0	-0.1	100.0	-3.4	100.0	16.5	100.0	-4.4
3	100.5	0.5	105.2	5.2	103.1	3.1	108.1	8.1	89.9	-10.1	102.5	2.5	94.6	-5.4	89.9	-10.1
4	98.4	-2.1	106.6	1.3	99.7	-3.3	118.5	9.6	89.3	-0.7	105.8	3.2	94.0	-0.6	92.5	2.9
4年7月	98.8	-2.2	102.8	-3.7	101.2	-1.5	118.4	10.2	89.9	0.7	108.1	4.7	93.6	-1.4	92.7	-0.1
8	97.5	-3.1	102.3	-4.1	98.6	-3.1	114.6	5.7	89.8	-0.2	105.4	1.8	94.8	-0.3	92.4	4.3
9	96.9	-3.6	103.8	-1.1	99.1	-4.0	113.6	5.1	89.9	1.8	105.0	2.4	91.0	-2.2	92.4	4.4
10	96.9	-4.0	107.2	1.8	98.6	-5.2	121.7	10.6	89.5	-0.1	102.6	3.4	91.4	-3.1	90.0	1.7
11	96.6	-4.1	103.6	-1.1	99.0	-3.5	116.2	7.9	89.8	0.9	100.6	-3.4	91.9	-3.2	87.8	0.7
12	97.5	-3.7	105.8	1.5	98.9	-3.5	112.3	4.9	89.1	x	115.9	2.7	91.9	-0.2	92.3	4.5
5年1月	93.6	-6.6	100.1	-9.2	92.8	-6.8	117.3	-5.0	99.0	11.2	108.2	-1.3	75.4	-22.7	80.9	-13.7
2	95.2	-4.5	110.8	0.0	95.5	-5.1	115.6	-6.1	99.7	9.6	107.2	2.8	74.9	-21.7	82.3	-10.6
3	94.2	-6.0	106.4	-4.7	94.2	-5.8	112.6	-3.3	100.2	10.2	104.5	-0.1	74.0	-20.9	87.7	-7.8
4	95.2	-5.0	106.5	-1.8	95.5	-5.7	114.9	-9.6	97.9	14.0	107.5	2.6	76.3	-22.9	95.3	2.3
5	93.8	-4.1	106.2	-0.9	94.6	-3.7	110.7	-7.1	97.1	10.5	103.6	4.6	76.1	-19.0	89.8	-4.5
6	95.3	-4.5	107.6	1.7	96.1	-5.0	111.5	-4.4	97.2	8.4	110.5	0.4	77.2	-18.8	91.3	-3.2
7	93.5	-5.4	107.8	4.9	94.0	-7.1	113.6	-4.1	103.4	15.0	109.9	1.7	75.3	-19.6	93.3	0.6
8	93.3	-4.3	108.0	5.6	92.3	-6.4	109.9	-4.1	x	x	115.1	9.2	77.3	-18.5	91.5	-1.0

区 分	学術研究等		飲食サービス業等		生活関連サービス等		教育、学習支援業		医療、福祉		複合サービス事業		その他のサービス業	
	前年比	前年比	前年比	前年比	前年比	前年比	前年比	前年比	前年比	前年比	前年比	前年比	前年比	
平成30年	105.2	3.5	128.1	8.6	99.0	-3.5	105.1	-2.2	107.1	-4.0	129.2	-7.0	93.8	-7.1
令和元年	96.5	-8.3	107.8	-15.9	98.4	-0.8	101.2	-3.8	101.7	-5.1	116.2	-10.1	96.2	2.5
2	100.0	3.6	100.0	-7.2	100.0	1.6	100.0	-1.2	100.0	-1.7	x	x	100.0	3.9
3	98.4	-1.6	104.0	4.0	120.2	20.2	98.1	-1.9	101.9	1.9	x	x	96.9	-3.1
4	93.2	-5.3	120.0	15.4	x	x	84.7	-13.7	101.3	-0.6	x	x	93.7	-3.3
4年7月	91.7	-6.2	118.6	15.0	x	x	85.6	-13.3	101.6	-1.1	x	x	93.4	-4.5
8	93.2	-6.5	117.7	8.3	x	x	83.5	-14.1	100.5	-2.3	x	x	92.6	-3.1
9	92.3	-9.2	114.8	10.7	x	x	81.0	-16.8	100.4	-2.0	x	x	94.3	-4.4
10	90.8	-10.7	123.2	14.0	x	x	83.1	-15.5	100.0	-2.6	x	x	92.8	-6.2
11	90.7	-6.1	128.2	10.4	x	x	81.5	-16.1	99.7	-2.5	x	x	92.8	-4.0
12	90.0	-4.5	120.3	3.5	x	x	82.7	-15.2	98.3	-4.4	x	x	92.2	-4.8
5年1月	91.5	-1.2	107.9	-10.3	119.9	x	82.7	-3.6	100.5	-2.0	138.4	x	80.9	-16.1
2	91.3	-4.2	103.3	-8.8	111.3	x	85.7	-2.6	101.3	-0.2	140.2	x	83.3	-11.5
3	92.9	-4.4	116.4	-6.3	115.2	x	87.2	-4.1	98.6	-3.4	137.9	x	83.5	-12.4
4	92.2	-1.2	115.7	-1.7	122.1	x	83.1	-2.6	100.7	-2.8	132.9	x	84.8	-11.8
5	91.0	0.1	120.4	0.0	125.6	3.7	80.0	-5.5	99.2	-2.9	128.8	x	84.2	-8.3
6	90.9	-10.4	117.3	-3.1	121.0	x	83.6	-2.7	99.8	-3.3	134.3	x	84.9	-9.5
7	91.0	-0.8	112.7	-5.0	121.6	x	82.7	-3.4	97.7	-3.8	128.9	x	83.7	-10.4
8	89.4	-4.1	110.6	-6.0	127.1	x	80.1	-4.1	98.3	-2.2	133.0	x	82.3	-11.1

# 第3-1表 労働時間指数（総実労働時間）

（令和5年8月分）

（事業所規模5人以上）

（令和2年=100）

区 分	調査産業計		建設業		製造業		電気・ガス業		情報通信業		運輸業, 郵便業		卸売業, 小売業		金融業, 保険業	
	前年比	前年比	前年比	前年比	前年比	前年比	前年比	前年比	前年比	前年比	前年比	前年比	前年比	前年比	前年比	
平成30年	106.4	-1.4	100.9	-0.9	110.3	0.4	99.8	-3.3	109.2	-3.5	106.3	5.3	105.0	-5.7	105.3	-3.4
令和元年	102.6	-3.6	90.8	-10.0	107.7	-2.3	96.5	-3.3	99.9	-8.5	102.8	-3.3	102.3	-2.6	100.8	-4.2
2	100.0	-2.5	100.0	10.2	100.0	-7.2	100.0	3.6	100.0	0.1	100.0	-2.8	100.0	-2.2	100.0	-0.8
3	100.8	0.8	100.2	0.1	104.4	4.5	101.4	1.4	104.7	4.7	95.2	-4.8	102.3	2.2	104.8	4.8
4	100.6	-0.2	98.6	-1.6	103.3	-1.1	104.7	3.3	107.5	2.7	97.9	2.8	104.6	2.2	106.6	1.7
4年7月	101.3	-1.7	98.9	-7.2	105.3	-2.2	106.9	6.3	107.8	0.6	102.4	4.6	107.4	-0.5	107.6	5.3
8	97.2	0.0	94.0	-8.2	95.6	1.2	99.4	0.7	109.6	8.6	103.7	8.2	102.4	1.6	107.5	9.8
9	101.4	0.2	99.8	0.9	104.5	-1.1	106.3	1.9	104.4	5.2	99.0	7.5	105.5	1.5	108.0	5.7
10	101.4	-1.1	101.0	0.8	103.3	-3.8	109.0	5.6	109.6	4.0	97.4	7.7	105.5	0.8	105.7	-0.4
11	102.4	-1.3	102.7	-0.6	107.3	-3.0	107.9	6.0	108.3	3.2	100.1	7.2	106.8	-0.1	106.5	3.6
12	101.3	-1.6	97.6	-3.1	108.1	-0.7	101.2	1.1	107.5	-5.1	103.6	5.9	106.2	-0.7	113.0	5.6
5年1月	92.1	-3.7	87.4	-2.9	93.9	-2.6	99.6	-3.2	103.3	-0.2	102.8	7.5	90.1	-8.0	103.9	4.5
2	98.3	0.2	98.9	-1.9	106.3	2.0	99.6	2.4	104.8	1.0	103.0	12.1	95.9	-7.5	104.4	11.7
3	99.2	-2.5	94.6	-7.1	105.3	2.2	104.9	-2.5	112.3	0.0	101.9	12.3	92.8	-9.7	115.5	2.4
4	101.5	-2.6	97.4	-3.5	109.4	0.4	105.9	-4.1	109.0	-2.2	110.5	15.7	97.3	-11.8	112.3	3.5
5	96.3	0.1	90.2	-1.1	97.5	3.4	96.5	5.9	103.8	2.6	99.2	6.3	93.5	-4.0	107.4	6.2
6	103.9	-2.2	103.6	-1.0	109.6	1.3	113.8	-2.1	108.6	-2.0	109.5	8.3	98.2	-10.1	115.5	0.0
7	98.9	-2.4	100.9	2.0	106.7	1.3	107.0	0.1	105.5	-2.1	105.9	3.4	97.3	-9.4	103.6	-3.7
8	94.4	-2.9	94.1	0.1	96.5	0.9	103.5	4.1	105.8	-3.5	105.8	2.0	93.9	-8.3	98.9	-8.0

区 分	学術研究等		飲食サービス業等		生活関連サービス等		教育, 学習支援業		医療, 福祉		複合サービス事業		その他のサービス業	
	前年比	前年比	前年比	前年比	前年比	前年比	前年比	前年比	前年比	前年比	前年比	前年比	前年比	
平成30年	109.5	5.5	123.0	1.6	103.3	-0.7	103.9	1.6	105.2	0.7	104.9	-0.5	104.0	-4.2
令和元年	103.7	-5.3	114.7	-6.8	97.4	-5.7	99.0	-4.7	102.2	-2.8	101.2	-3.5	104.8	0.7
2	100.0	-3.6	100.0	-12.9	100.0	2.7	100.0	0.9	100.0	-2.1	100.0	-1.2	100.0	-4.6
3	98.4	-1.7	109.6	9.6	93.9	-6.1	102.7	2.7	98.1	-1.9	103.0	3.0	98.3	-1.6
4	101.0	2.6	114.0	4.0	90.7	-3.4	95.2	-7.3	99.7	1.6	104.6	1.6	97.9	-0.4
4年7月	100.5	0.0	111.1	1.5	91.8	-4.6	92.1	-5.9	99.4	0.6	107.9	2.2	98.7	-2.2
8	102.4	6.7	109.4	-6.3	92.1	1.0	77.9	-7.6	100.4	3.3	102.5	0.7	95.9	1.3
9	99.2	1.2	112.2	3.1	100.8	3.2	96.8	-12.2	100.6	3.3	102.0	2.9	98.7	0.1
10	101.1	-0.9	117.0	2.5	90.8	-4.2	96.5	-11.5	101.1	2.2	103.3	-0.3	99.4	-1.3
11	104.8	2.3	116.1	-2.8	93.1	-8.4	94.5	-8.9	100.9	2.3	102.8	1.6	98.3	-3.5
12	100.1	5.0	117.5	0.3	92.2	-2.6	87.1	-10.8	98.4	0.3	112.1	1.8	97.3	-2.7
5年1月	98.6	12.0	102.1	-15.1	80.4	-15.5	77.8	-11.0	96.8	1.9	101.7	-2.4	90.0	-3.3
2	106.5	3.9	99.1	-8.4	82.2	3.3	92.6	-3.8	97.9	3.8	95.5	2.9	100.9	7.8
3	109.5	4.4	105.4	-5.0	83.9	-6.2	102.4	-5.4	101.1	0.2	106.8	-2.8	96.5	-1.3
4	115.3	10.9	105.7	-1.9	96.1	8.5	92.6	-7.9	103.4	0.0	105.0	0.3	98.7	-6.2
5	108.2	16.6	114.9	-4.5	90.2	0.1	89.1	-7.0	100.2	3.5	101.6	-2.9	91.2	-3.0
6	120.0	7.4	112.1	-4.4	97.5	15.0	99.3	-9.1	105.7	0.8	102.2	-6.1	101.7	-0.5
7	106.9	6.4	97.3	-12.4	91.1	-0.8	89.5	-2.8	99.9	0.5	113.7	5.4	101.5	2.8
8	101.6	-0.8	97.7	-10.7	89.4	-2.9	72.5	-6.9	101.1	0.7	110.8	8.1	95.8	-0.1



# 第3-1表 労働時間指数（総実労働時間）

（令和5年8月分）

（事業所規模30人以上）

（令和2年=100）

区 分	調査産業計		建設業		製造業		電気・ガス業		情報通信業		運輸業、郵便業		卸売業、小売業		金融業、保険業	
	前年比	前年比	前年比	前年比	前年比	前年比	前年比	前年比	前年比	前年比	前年比	前年比	前年比	前年比	前年比	
平成30年	106.5	0.5	99.6	-2.4	108.4	1.5	100.0	-4.1	116.6	-1.2	118.5	11.4	95.3	-8.2	115.0	-4.1
令和元年	103.3	-3.0	97.2	-2.4	105.8	-2.3	98.0	-2.0	104.3	-10.5	109.8	-7.3	97.6	2.5	101.8	-11.4
2	100.0	-3.3	100.0	2.8	100.0	-5.5	100.0	2.1	100.0	-4.2	100.0	-8.9	100.0	2.4	100.0	-1.8
3	100.4	0.4	98.9	-1.1	104.4	4.3	104.3	4.2	109.8	9.8	96.8	-3.3	93.8	-6.3	102.2	2.2
4	99.8	-0.6	96.7	-2.2	104.0	-0.4	108.2	3.7	111.5	1.5	104.2	7.6	90.8	-3.2	104.7	2.4
4年7月	101.0	-0.3	99.9	1.9	106.9	0.2	110.9	8.3	115.8	2.7	108.0	8.2	92.3	-3.1	105.0	3.3
8	97.0	0.8	89.9	-8.9	98.6	5.2	100.8	-0.3	112.0	0.3	108.6	10.4	91.9	0.9	105.7	15.6
9	100.8	0.0	100.2	2.8	105.7	0.3	111.0	1.6	108.0	2.1	107.3	10.4	88.0	-5.1	106.5	7.0
10	100.7	-1.7	101.0	0.0	105.3	-1.7	112.4	6.7	112.3	0.6	104.1	9.8	90.2	-3.9	104.1	-1.0
11	102.2	-1.0	101.0	0.2	109.8	-0.4	112.0	7.1	110.9	-0.8	104.9	5.4	91.2	-6.4	105.6	5.5
12	100.1	-1.6	95.5	0.4	108.5	0.6	104.5	1.9	112.3	x	109.7	8.3	90.8	-2.5	115.0	13.0
5年1月	92.2	-2.4	74.1	-16.8	94.6	-1.8	104.5	-2.6	111.5	5.0	108.4	3.0	81.4	-7.6	102.0	7.5
2	97.7	2.1	101.8	6.5	105.0	2.4	102.7	1.9	103.2	1.2	111.0	10.7	83.1	-8.3	106.7	18.7
3	101.0	-1.0	87.9	-9.8	105.9	2.8	108.2	-1.3	119.7	-0.9	105.7	7.6	82.7	-6.8	122.0	8.5
4	101.4	-1.6	95.2	-3.4	109.5	0.7	107.3	-7.5	111.4	-2.6	112.9	11.5	84.9	-11.6	114.1	9.0
5	96.2	0.9	83.5	-5.1	99.1	3.8	98.1	5.9	113.4	3.8	101.3	6.4	83.4	-5.2	108.2	9.2
6	104.3	-0.6	100.9	-3.4	109.6	2.0	115.5	-4.2	115.8	1.9	118.7	9.9	86.1	-8.4	116.0	1.8
7	99.0	-2.0	97.2	-2.7	106.5	-0.4	104.4	-5.9	113.9	-1.6	114.9	6.4	83.5	-9.5	106.1	1.0
8	95.0	-2.1	88.8	-1.2	95.8	-2.8	105.8	5.0	x	x	117.1	7.8	85.0	-7.5	104.6	-1.0

区 分	学術研究等		飲食サービス業等		生活関連サービス等		教育、学習支援業		医療、福祉		複合サービス事業		その他のサービス業	
	前年比	前年比	前年比	前年比	前年比	前年比	前年比	前年比	前年比	前年比	前年比	前年比	前年比	
平成30年	107.8	1.6	152.2	6.7	106.8	-2.8	103.4	3.6	104.6	2.7	103.0	-2.1	101.9	-10.3
令和元年	101.0	-6.4	125.0	-17.9	103.1	-3.4	101.8	-1.6	101.1	-3.4	97.2	-5.6	106.1	4.1
2	100.0	-0.9	100.0	-19.9	100.0	-3.0	100.0	-1.8	100.0	-1.1	x	x	100.0	-5.8
3	97.8	-2.3	106.2	6.2	114.2	14.3	102.8	2.9	99.1	-0.9	x	x	100.9	0.9
4	97.3	-0.5	133.6	25.8	x	x	96.2	-6.4	97.8	-1.3	x	x	94.3	-6.5
4年7月	94.3	-2.0	134.0	21.0	x	x	93.9	-3.0	98.2	-1.9	x	x	94.8	-6.4
8	96.6	-0.3	130.7	13.9	x	x	77.7	-13.2	99.5	-0.2	x	x	95.0	-2.3
9	96.4	-2.9	127.7	34.6	x	x	102.3	-8.0	98.1	0.2	x	x	96.0	-6.5
10	99.1	-7.0	145.4	23.6	x	x	100.2	-6.8	98.3	-2.2	x	x	93.2	-8.9
11	98.1	-1.2	154.0	20.2	x	x	96.6	-4.2	98.2	-0.9	x	x	96.0	-7.6
12	93.2	-0.5	140.9	5.5	x	x	87.6	-8.8	95.3	-3.7	x	x	95.7	-8.8
5年1月	91.7	-1.0	118.1	-4.4	112.1	x	81.8	-4.6	94.3	0.9	101.9	x	83.4	-8.3
2	94.0	2.8	106.4	-6.6	107.2	x	99.2	2.6	94.3	4.1	93.0	x	87.2	-3.3
3	105.9	-4.0	131.1	-5.3	111.3	x	109.2	-2.1	98.7	-0.4	107.7	x	92.3	-5.3
4	102.2	3.4	124.1	-2.9	121.1	x	94.5	-4.7	100.2	-1.2	105.5	x	92.4	-4.5
5	96.3	7.6	131.6	-1.0	120.0	1.2	92.7	-2.9	97.1	0.9	100.3	x	88.0	0.2
6	103.2	-4.1	127.6	-4.8	118.5	x	102.6	-4.8	103.0	-1.6	102.9	x	97.0	-0.9
7	96.4	2.2	120.0	-10.4	120.1	x	90.4	-3.7	98.5	0.3	106.6	x	91.7	-3.3
8	95.0	-1.7	117.0	-10.5	121.3	x	74.2	-4.5	99.3	-0.2	103.5	x	90.6	-4.6

# 第3-2表 労働時間指数（所定内労働時間）

（令和5年8月分）

（事業所規模5人以上）

（令和2年=100）

区 分	調査産業計		建設業		製造業		電気・ガス業		情報通信業		運輸業、郵便業		卸売業、小売業		金融業、保険業	
	前年比	前年比	前年比	前年比	前年比	前年比	前年比	前年比	前年比	前年比	前年比	前年比	前年比	前年比	前年比	
平成30年	105.0	-2.1	101.3	0.1	106.9	0.0	97.7	-2.6	104.9	-0.5	106.7	1.5	106.2	-4.2	104.4	-2.6
令和元年	101.2	-3.6	91.6	-9.6	105.4	-1.3	95.0	-2.7	99.5	-5.1	98.2	-7.9	102.6	-3.4	99.5	-4.7
2	100.0	-1.2	100.0	9.3	100.0	-5.2	100.0	5.2	100.0	0.5	100.0	1.8	100.0	-2.5	100.0	0.6
3	100.5	0.5	99.3	-0.7	102.6	2.6	98.7	-1.3	103.2	3.2	97.6	-2.4	102.3	2.4	104.1	4.0
4	99.8	-0.7	96.8	-2.5	100.8	-1.8	100.4	1.7	106.1	2.8	97.8	0.2	104.5	2.2	104.6	0.5
4年7月	101.0	-1.8	98.3	-4.8	103.1	-3.6	104.3	5.7	106.0	-0.9	101.6	0.9	107.9	-0.1	105.9	4.2
8	96.8	-0.4	93.3	-7.3	92.7	0.3	96.8	0.9	108.3	8.0	101.7	2.8	102.8	1.6	105.5	8.1
9	100.9	-0.1	98.5	-0.6	101.9	-1.8	101.8	-1.2	103.3	4.9	99.3	4.7	105.9	2.0	105.8	3.9
10	100.7	-1.5	98.5	-1.1	100.6	-4.7	103.8	2.9	107.8	4.5	98.0	4.3	105.3	0.7	104.2	-1.4
11	101.7	-1.5	100.6	-1.9	104.9	-3.6	104.8	6.3	107.5	4.5	100.5	4.9	106.6	-0.3	104.8	2.7
12	100.0	-2.2	94.3	-6.4	104.8	-1.9	97.0	1.0	106.5	-2.6	99.3	-0.2	105.4	-0.8	111.6	4.6
5年1月	91.3	-3.5	86.2	-1.5	91.7	-2.1	96.7	0.1	100.0	-3.1	96.3	0.9	90.2	-7.5	102.7	5.5
2	97.6	0.4	97.1	-0.5	104.1	3.4	98.4	4.7	100.7	-1.5	100.1	8.1	96.6	-7.1	102.7	12.4
3	98.8	-1.6	93.6	-5.5	103.7	3.3	103.1	2.8	109.3	-1.4	98.3	8.0	93.3	-8.7	113.2	2.4
4	101.0	-1.8	97.4	-2.1	107.9	0.7	103.3	-1.3	106.3	-1.8	104.8	8.5	98.0	-10.2	109.5	3.3
5	96.3	0.7	90.8	0.3	96.6	3.9	95.7	9.2	101.2	1.9	97.4	1.4	94.1	-3.3	105.0	6.9
6	104.0	-1.7	102.4	-1.3	109.1	2.0	112.2	-0.6	107.1	-2.4	103.8	2.1	98.9	-9.8	113.9	-0.3
7	98.7	-2.3	99.6	1.3	106.0	2.8	106.5	2.1	101.7	-4.1	102.8	1.2	98.0	-9.2	103.7	-2.1
8	94.1	-2.8	91.1	-2.4	96.0	3.6	102.5	5.9	102.9	-5.0	102.3	0.6	94.3	-8.3	98.2	-6.9

区 分	学術研究等		飲食サービス業等		生活関連サービス等		教育、学習支援業		医療、福祉		複合サービス事業		その他のサービス業	
	前年比	前年比	前年比	前年比	前年比	前年比	前年比	前年比	前年比	前年比	前年比	前年比	前年比	
平成30年	105.4	2.5	118.8	1.3	100.9	-2.5	99.2	-5.1	104.5	-0.6	101.4	0.1	103.0	-2.9
令和元年	101.4	-3.8	113.2	-4.7	95.3	-5.6	96.2	-3.1	100.9	-3.5	99.3	-2.1	103.7	0.6
2	100.0	-1.4	100.0	-11.6	100.0	4.9	100.0	3.9	100.0	-0.8	100.0	0.7	100.0	-3.6
3	99.4	-0.7	108.3	8.3	96.3	-3.7	102.5	2.5	97.9	-2.1	102.0	2.0	97.7	-2.2
4	101.0	1.6	111.0	2.5	91.7	-4.8	96.9	-5.5	99.1	1.2	101.0	-1.0	96.3	-1.4
4年7月	100.7	-1.5	109.4	0.6	93.0	-4.8	95.5	-3.2	98.6	0.1	104.1	-0.2	98.9	-1.7
8	102.9	7.6	106.3	-7.7	93.4	-0.1	82.2	-6.3	99.8	2.8	100.0	-1.6	94.9	1.1
9	98.5	-0.2	109.9	1.9	100.2	0.3	99.5	-8.2	100.5	3.3	98.9	0.9	97.2	-0.6
10	100.8	-1.7	114.4	1.1	91.9	-5.4	98.7	-8.8	100.7	2.0	100.8	-2.3	97.0	-2.6
11	104.8	1.5	113.6	-2.5	93.2	-9.7	97.2	-6.2	100.4	2.3	99.2	-1.1	96.8	-4.0
12	100.3	3.6	115.0	1.0	92.6	-3.9	90.0	-8.2	97.6	-0.2	106.3	-1.7	96.0	-2.5
5年1月	93.0	5.9	102.1	-12.7	80.9	-15.8	81.5	-8.9	95.9	1.8	96.0	-2.1	89.4	-2.6
2	101.9	-0.2	98.9	-5.3	83.2	2.8	96.0	-2.8	97.4	3.8	91.7	2.0	99.1	7.4
3	104.9	2.5	103.9	-2.3	85.7	-6.2	107.2	-1.5	101.1	1.0	104.3	-3.3	96.0	-0.3
4	110.6	5.8	106.0	0.6	96.9	7.7	94.9	-2.8	103.2	0.4	101.9	0.7	97.5	-3.5
5	104.2	10.5	113.8	-2.3	90.8	-0.7	92.8	-2.3	100.1	4.1	97.6	-2.6	90.4	-2.2
6	115.9	2.6	111.6	-1.5	99.5	15.8	104.6	-4.9	105.6	1.0	99.9	-5.2	102.1	0.7
7	105.7	5.0	94.7	-13.4	93.7	0.8	95.0	-0.5	99.4	0.8	105.5	1.3	101.2	2.3
8	99.6	-3.2	94.5	-11.1	91.4	-2.1	77.2	-6.1	100.6	0.8	104.4	4.4	95.5	0.6

# 第3-2表 労働時間指数（所定内労働時間）

（令和5年8月分）

（事業所規模30人以上）

（令和2年=100）

区 分	調査産業計		建設業		製造業		電気・ガス業		情報通信業		運輸業、郵便業		卸売業、小売業		金融業、保険業	
	前年比	前年比	前年比	前年比	前年比	前年比	前年比	前年比	前年比	前年比	前年比	前年比	前年比	前年比	前年比	
平成30年	104.6	-1.0	98.1	-2.9	104.1	0.5	99.9	-1.3	113.3	0.0	114.4	5.1	95.6	-8.0	113.4	-2.4
令和元年	101.5	-3.0	96.5	-1.5	103.9	-0.3	97.2	-2.7	103.4	-8.7	103.7	-9.3	96.3	0.9	101.9	-10.1
2	100.0	-1.5	100.0	3.5	100.0	-3.7	100.0	2.9	100.0	-3.3	100.0	-3.6	100.0	3.8	100.0	-1.8
3	99.9	-0.1	97.8	-2.1	101.7	1.8	103.2	3.2	109.3	9.3	97.3	-2.6	94.2	-5.8	103.0	2.9
4	98.7	-1.2	91.9	-6.0	101.3	-0.4	104.3	1.1	110.5	1.1	101.0	3.8	90.9	-3.5	103.5	0.5
4年7月	100.1	-1.0	97.0	1.4	104.3	-0.8	109.0	7.1	114.2	1.6	105.2	5.5	92.6	-3.4	103.7	1.3
8	96.2	0.2	86.2	-11.5	95.6	5.2	98.2	-1.7	110.8	-1.0	104.6	6.2	91.9	0.1	104.6	13.3
9	99.9	-0.3	95.8	-0.6	102.8	0.1	106.3	-2.7	107.3	1.9	103.4	5.3	88.1	-5.8	105.2	4.8
10	99.7	-2.4	92.4	-8.4	102.5	-1.9	107.9	3.2	111.6	1.1	102.4	6.8	90.4	-4.2	103.5	-2.5
11	101.2	-1.4	96.7	-4.4	107.1	-0.5	108.7	5.7	110.2	-1.0	103.6	4.6	91.5	-6.2	105.1	3.8
12	98.4	-2.6	90.3	-5.5	105.5	0.2	99.5	-0.4	111.4	x	102.9	2.6	89.8	-3.4	114.4	11.0
5年1月	91.1	-2.4	72.2	-13.9	92.5	-1.0	101.4	0.2	109.6	3.7	98.5	-2.4	81.2	-7.7	101.0	7.9
2	96.9	2.3	98.4	8.4	103.0	3.8	101.7	3.8	100.6	-0.5	103.1	6.4	82.9	-9.2	104.8	18.8
3	100.5	0.0	86.7	-5.6	104.5	4.7	106.3	2.8	116.5	-1.9	98.5	4.3	82.5	-6.9	120.0	7.9
4	100.7	-1.0	95.3	2.5	107.5	1.0	105.5	-4.8	109.7	-3.6	106.3	8.0	84.6	-11.9	112.5	9.2
5	95.8	1.3	82.5	-1.9	97.9	4.6	97.3	8.5	111.4	3.0	96.9	2.1	83.4	-5.5	106.3	9.6
6	104.1	-0.3	99.5	-0.8	108.9	3.0	115.0	-3.0	114.1	1.3	110.2	5.6	85.8	-9.0	114.7	1.5
7	98.8	-1.3	95.1	-2.0	105.9	1.5	103.8	-4.8	111.3	-2.5	106.1	0.9	83.2	-10.2	104.4	0.7
8	94.7	-1.6	86.3	0.1	95.6	0.0	104.4	6.3	x	x	107.0	2.3	85.0	-7.5	102.9	-1.6

区 分	学術研究等		飲食サービス業等		生活関連サービス等		教育、学習支援業		医療、福祉		複合サービス事業		その他のサービス業	
	前年比	前年比	前年比	前年比	前年比	前年比	前年比	前年比	前年比	前年比	前年比	前年比	前年比	
平成30年	100.2	-1.9	146.5	5.5	108.1	-0.7	101.6	-3.1	104.3	2.0	97.3	-4.7	103.5	-8.8
令和元年	97.6	-2.6	121.7	-17.0	99.9	-7.6	100.1	-1.4	99.5	-4.7	93.7	-3.6	105.8	2.2
2	100.0	2.5	100.0	-17.9	100.0	0.1	100.0	-0.1	100.0	0.5	x	x	100.0	-5.5
3	99.0	-1.0	107.4	7.5	115.8	15.7	103.8	3.9	98.6	-1.4	x	x	101.0	1.1
4	95.4	-3.6	133.5	24.3	x	x	99.3	-4.3	96.9	-1.7	x	x	95.6	-5.3
4年7月	92.8	-6.1	135.3	20.2	x	x	97.9	-0.3	96.8	-2.8	x	x	97.4	-5.5
8	96.2	0.0	129.4	11.7	x	x	82.2	-11.8	98.4	-0.8	x	x	96.3	-1.0
9	95.0	-3.7	127.8	31.8	x	x	105.5	-5.3	97.7	0.3	x	x	97.5	-5.3
10	96.9	-8.2	144.6	21.5	x	x	103.4	-5.0	97.7	-2.4	x	x	94.6	-8.3
11	96.1	-4.0	149.1	16.8	x	x	99.7	-2.4	97.3	-1.2	x	x	97.1	-6.3
12	91.6	-3.4	138.3	3.4	x	x	90.5	-7.5	94.1	-4.4	x	x	96.3	-7.4
5年1月	88.9	-1.0	118.7	-5.3	111.1	x	86.4	-3.2	93.2	0.5	88.7	x	84.8	-6.5
2	92.0	6.1	106.5	-8.7	109.1	x	104.0	2.5	94.1	4.7	83.8	x	89.2	-2.1
3	103.9	-0.3	127.6	-7.9	112.5	x	115.5	1.1	98.8	0.6	101.2	x	94.4	-4.1
4	102.2	5.3	123.5	-3.9	121.3	x	96.6	-1.6	100.1	-0.5	98.6	x	94.6	-3.8
5	95.6	4.4	130.6	-1.9	117.6	-2.0	96.8	-0.4	96.9	1.7	91.4	x	90.0	1.2
6	102.9	-4.1	127.3	-5.5	120.1	x	109.0	-2.2	102.9	-1.3	96.8	x	100.1	-0.4
7	95.0	2.4	119.7	-11.5	121.9	x	97.2	-0.7	98.3	1.5	96.7	x	94.0	-3.5
8	92.6	-3.7	114.3	-11.7	118.5	x	80.1	-2.6	98.7	0.3	96.3	x	92.8	-3.6

# 第3-3表 労働時間指数（所定外労働時間）

（令和5年8月分）

（事業所規模5人以上）

（令和2年=100）

区 分	調査産業計		建設業		製造業		電気・ガス業		情報通信業		運輸業, 郵便業		卸売業, 小売業		金融業, 保険業	
	前年比	前年比	前年比	前年比	前年比	前年比	前年比	前年比	前年比	前年比	前年比	前年比	前年比	前年比	前年比	
平成30年	131.5	9.8	90.9	-24.5	170.8	6.7	145.4	-13.1	182.3	-24.4	103.4	51.4	79.8	-33.2	140.2	-19.6
令和元年	128.2	-2.4	72.7	-19.9	147.5	-13.6	129.9	-10.6	107.0	-41.3	139.1	34.5	96.3	20.7	146.5	4.6
2	100.0	-22.0	100.0	37.3	100.0	-32.2	100.0	-23.0	100.0	-6.5	100.0	-28.0	100.0	3.8	100.0	-31.7
3	106.9	6.9	123.9	24.1	137.9	37.9	160.4	60.4	130.1	30.0	75.9	-24.2	101.1	1.1	131.2	31.0
4	114.7	7.3	146.1	17.9	146.4	6.2	200.9	25.2	131.8	1.3	97.5	28.5	107.3	6.1	175.7	33.9
4年7月	106.8	1.1	114.8	-39.4	144.3	16.5	167.2	18.4	137.5	22.8	107.8	40.5	96.8	-8.3	166.7	39.0
8	105.4	9.6	113.1	-24.7	146.8	10.6	157.8	-1.3	131.8	17.7	118.8	65.9	93.5	1.0	177.8	59.2
9	110.8	3.6	132.8	45.3	150.6	7.3	207.8	57.5	122.7	10.7	95.8	34.9	98.4	-5.4	186.1	58.7
10	114.9	7.4	165.6	47.1	150.6	9.4	223.4	45.3	139.8	-1.9	92.2	49.7	109.7	3.9	158.3	32.0
11	114.9	2.2	157.4	26.9	150.6	4.6	179.7	5.2	121.6	-12.6	96.4	29.9	111.3	3.7	166.7	27.1
12	124.3	8.0	183.6	84.5	165.8	12.1	195.3	4.0	123.9	-31.1	137.0	61.9	122.6	-0.8	161.1	40.7
5年1月	108.1	-4.8	118.0	-23.4	134.2	-7.8	164.1	-32.2	158.0	46.3	153.6	59.3	87.1	-18.2	144.4	-16.1
2	110.8	-3.6	145.9	-20.5	146.8	-11.5	126.6	-25.7	172.7	31.0	125.0	45.5	80.6	-18.1	163.9	-3.2
3	106.8	-14.1	119.7	-31.1	132.9	-10.3	146.9	-45.7	162.5	20.2	130.2	48.8	80.6	-29.6	197.2	2.9
4	110.8	-12.8	96.7	-29.8	136.7	-2.7	164.1	-30.9	154.5	-6.9	154.7	80.1	82.3	-40.0	208.3	7.2
5	97.3	-8.9	75.4	-30.3	113.9	-4.3	114.1	-32.4	147.7	11.1	113.0	59.6	80.6	-19.4	194.4	-4.1
6	102.7	-8.5	132.8	3.8	119.0	-7.8	150.0	-21.3	134.1	2.6	153.6	60.3	82.3	-16.4	169.4	5.2
7	101.4	-5.1	136.1	18.6	117.7	-18.4	120.3	-28.1	168.2	22.3	129.7	20.3	83.9	-13.3	100.0	-40.0
8	100.0	-5.1	170.5	50.8	105.1	-28.4	126.6	-19.8	155.7	18.1	132.3	11.4	85.5	-8.6	119.4	-32.8

区 分	学術研究等		飲食サービス業等		生活関連サービス等		教育, 学習支援業		医療, 福祉		複合サービス事業		その他のサービス業	
	前年比	前年比	前年比	前年比	前年比	前年比	前年比	前年比	前年比	前年比	前年比	前年比	前年比	
平成30年	208.0	60.1	253.8	3.1	154.7	34.0	139.0	63.5	128.6	55.7	319.2	-10.1	121.8	-19.2
令和元年	158.1	-24.0	163.5	-35.6	142.2	-8.1	120.3	-13.4	146.8	14.1	218.1	-31.7	122.4	0.5
2	100.0	-36.8	100.0	-38.9	100.0	-29.6	100.0	-16.9	100.0	-31.9	100.0	-54.1	100.0	-18.3
3	74.3	-25.7	148.0	48.0	42.6	-57.4	104.1	4.1	105.3	5.3	167.3	67.2	109.3	9.3
4	100.9	35.8	205.5	38.9	69.0	62.0	82.7	-20.6	115.0	9.2	324.7	94.1	123.3	12.8
4年7月	94.8	53.2	163.3	19.1	67.2	8.9	67.2	-27.0	122.0	15.6	341.7	81.6	94.9	-11.9
8	91.4	-14.3	203.3	24.0	62.1	51.1	45.4	-23.3	117.1	16.4	254.2	116.9	112.7	4.6
9	115.5	39.8	180.0	31.3	113.8	121.4	76.4	-37.9	102.4	-0.7	291.7	78.8	124.1	8.9
10	108.6	19.1	193.3	31.4	65.5	46.9	79.9	-30.2	109.8	4.1	254.2	102.7	139.2	18.2
11	105.2	32.8	193.3	-8.2	91.4	40.4	74.7	-28.7	112.2	1.6	320.8	102.0	124.1	2.0
12	96.6	56.1	193.3	-11.0	82.8	38.0	65.5	-31.0	119.5	8.2	462.5	97.6	120.3	-2.1
5年1月	231.0	152.7	103.3	-53.7	69.0	-4.7	50.0	-30.9	126.8	6.1	445.8	-6.1	100.0	-12.2
2	215.5	92.2	106.7	-52.2	60.3	20.6	67.2	-13.4	112.2	4.6	320.8	20.3	131.6	14.2
3	219.0	31.0	153.3	-38.7	43.1	-3.8	66.7	-36.2	100.0	-19.6	258.3	12.7	105.1	-15.3
4	225.9	147.2	96.7	-45.3	77.6	36.4	75.3	-38.5	107.3	-10.2	291.7	-9.1	117.7	-33.1
5	203.4	257.5	150.0	-35.7	77.6	28.7	62.1	-38.9	102.4	-10.6	345.8	-6.7	103.8	-13.7
6	217.2	173.9	126.7	-45.7	53.4	-11.4	59.8	-42.5	104.9	-6.5	237.5	-23.0	94.9	-17.6
7	136.2	43.7	176.7	8.2	32.8	-51.2	48.3	-28.1	112.2	-8.0	608.3	78.0	106.3	12.0
8	148.3	62.3	193.3	-4.9	46.6	-25.0	37.4	-17.6	114.6	-2.1	495.8	95.0	100.0	-11.3

# 第3-3表 労働時間指数（所定外労働時間）

（令和5年8月分）

（事業所規模30人以上）

（令和2年=100）

区 分	調査産業計		建設業		製造業		電気・ガス業		情報通信業		運輸業、郵便業		卸売業、小売業		金融業、保険業	
	前年比		前年比		前年比		前年比		前年比		前年比		前年比		前年比	
平成30年	136.9	21.1	138.6	7.7	177.4	12.2	100.6	-35.7	176.9	-14.4	161.6	101.7	90.2	-11.0	187.5	-34.4
令和元年	134.1	-2.1	115.1	-16.9	137.4	-22.5	111.7	11.0	121.3	-31.4	174.6	8.1	120.2	33.3	98.3	-47.7
2	100.0	-25.4	100.0	-13.1	100.0	-27.3	100.0	-10.5	100.0	-17.7	100.0	-42.8	100.0	-16.8	100.0	1.7
3	109.7	9.7	126.9	26.9	147.5	47.5	123.7	23.7	119.3	19.3	90.6	-9.4	86.1	-13.9	70.7	-29.2
4	116.2	5.9	222.3	75.2	147.2	-0.2	173.7	40.4	131.1	9.9	137.9	52.2	89.4	3.8	155.8	120.4
4年7月	114.0	8.9	175.8	12.3	148.9	11.5	142.0	25.8	146.2	20.6	137.0	35.9	86.5	3.5	158.6	132.6
8	110.5	10.4	185.5	40.2	146.7	6.3	144.4	18.8	135.9	25.3	150.4	53.6	91.9	17.5	155.2	168.5
9	116.3	5.2	214.5	70.5	151.1	2.1	190.1	72.0	121.8	7.3	147.4	69.8	85.1	7.0	162.1	180.4
10	116.3	7.5	324.2	214.1	151.1	2.1	187.7	60.8	126.9	-5.3	121.5	48.9	86.5	1.9	131.0	126.6
11	117.4	4.0	211.3	129.7	153.3	1.3	165.4	22.2	125.6	4.7	118.5	13.3	86.5	-8.4	127.6	166.9
12	126.7	12.2	230.6	180.5	157.8	5.0	187.7	26.0	129.5	x	182.2	64.9	109.5	16.0	141.4	195.8
5年1月	110.5	-3.1	124.2	-44.2	127.8	-11.5	155.6	-25.9	146.2	24.0	213.3	42.6	85.1	-4.6	144.8	-2.4
2	111.6	0.0	188.7	-14.0	136.7	-11.5	117.3	-20.8	151.3	26.9	193.3	42.6	87.8	12.0	189.7	17.0
3	109.3	-13.0	119.4	-51.3	127.8	-17.2	138.3	-35.3	179.5	13.8	182.2	31.6	86.5	-5.9	210.3	27.1
4	112.8	-8.5	93.5	-61.1	140.0	-3.0	135.8	-32.9	143.6	13.2	183.0	39.6	90.5	-5.6	186.2	5.9
5	101.2	-4.3	108.1	-42.2	118.9	-5.3	111.1	-20.4	150.0	14.7	146.7	50.0	83.8	1.7	189.7	0.0
6	107.0	-5.1	137.1	-35.1	121.1	-9.9	123.5	-19.3	148.7	10.5	208.1	43.3	90.5	1.5	172.4	13.6
7	102.3	-10.3	150.0	-14.7	116.7	-21.6	113.6	-20.0	162.8	11.4	208.1	51.9	89.2	3.1	175.9	10.9
8	100.0	-9.5	153.2	-17.4	100.0	-31.8	127.2	-11.9	x	x	224.4	49.2	85.1	-7.4	179.3	15.5

区 分	学術研究等		飲食サービス業等		生活関連サービス等		教育、学習支援業		医療、福祉		複合サービス事業		その他のサービス業	
	前年比		前年比		前年比		前年比		前年比		前年比		前年比	
平成30年	237.0	36.2	285.3	25.9	75.5	-44.3	115.2	66.1	113.8	28.0	479.6	51.1	82.3	-28.4
令和元年	158.1	-33.3	201.1	-29.5	185.8	146.1	112.9	-2.1	150.2	31.9	322.6	-32.8	109.9	33.4
2	100.0	-36.7	100.0	-50.3	100.0	-46.1	100.0	-11.4	100.0	-33.4	x	x	100.0	-9.0
3	77.4	-22.7	78.4	-21.6	75.4	-24.7	96.4	-3.6	114.2	14.2	x	x	98.8	-1.1
4	130.2	68.2	137.0	74.7	x	x	77.3	-19.8	123.1	7.8	x	x	78.5	-20.5
4年7月	120.0	123.0	102.8	53.4	x	x	68.8	-21.9	141.7	21.4	x	x	62.1	-21.9
8	105.9	-2.7	161.1	80.6	x	x	49.5	-25.0	131.3	14.7	x	x	78.6	-19.1
9	120.0	9.1	125.0	179.6	x	x	82.2	-25.1	110.4	0.0	x	x	76.7	-23.3
10	137.6	9.7	163.9	95.8	x	x	80.3	-19.1	116.7	1.9	x	x	76.7	-15.0
11	132.9	53.3	266.7	95.0	x	x	76.9	-16.4	125.0	9.2	x	x	82.5	-23.3
12	121.2	64.2	200.0	59.4	x	x	69.7	-17.7	131.3	14.7	x	x	88.3	-23.5
5年1月	140.0	0.0	102.8	23.4	137.2	x	52.9	-16.0	127.1	10.9	986.4	x	66.0	-29.2
2	129.4	-24.2	102.8	94.7	60.5	x	69.2	3.6	102.1	-9.2	709.1	x	62.1	-22.0
3	141.2	-34.4	211.1	58.4	81.4	x	70.2	-25.5	95.8	-24.6	550.0	x	66.0	-23.6
4	102.4	-20.9	138.9	25.0	116.3	x	80.8	-23.6	102.1	-18.3	568.2	x	66.0	-16.0
5	109.4	97.8	155.6	21.8	179.1	114.0	66.8	-21.5	102.1	-16.9	700.0	x	62.1	-15.9
6	110.6	-3.1	133.3	14.2	79.1	x	62.5	-26.6	104.2	-12.3	513.6	x	59.2	-10.3
7	121.2	1.0	127.8	24.3	74.4	x	47.6	-30.8	106.3	-25.0	768.2	x	63.1	1.6
8	136.5	28.9	180.6	12.1	190.7	x	37.0	-25.3	114.6	-12.7	586.4	x	64.1	-18.4

## 第4表 常用雇用指数 (令和5年8月分)

(事業所規模5人以上)

(令和2年=100)

区 分	調査産業計		建設業		製造業		電気・ガス業		情報通信業		運輸業, 郵便業		卸売業, 小売業		金融業, 保険業	
	前年比		前年比		前年比		前年比		前年比		前年比		前年比		前年比	
平成30年	98.8	-2.3	106.5	1.3	94.1	-5.5	107.8	6.7	94.7	-0.5	107.0	3.9	102.1	-0.3	106.5	-5.5
令和元年	100.0	1.3	98.0	-7.9	99.7	6.0	102.1	-5.3	99.9	5.5	102.8	-3.9	101.2	-0.9	105.1	-1.4
2	100.0	-0.1	100.0	1.9	100.0	0.3	100.0	-2.1	100.0	0.1	100.0	-2.7	100.0	-1.2	100.0	-4.8
3	101.1	1.2	106.3	6.4	92.4	-7.6	99.5	-0.5	142.4	42.4	97.4	-2.6	102.0	2.0	99.6	-0.5
4	102.7	1.6	111.6	5.0	94.2	1.9	96.5	-3.0	138.4	-2.8	94.2	-3.3	105.4	3.3	95.5	-4.1
4年7月	102.9	1.4	112.3	5.3	91.9	-0.8	97.3	-2.4	143.7	-5.0	93.9	-3.2	105.1	3.1	95.1	-4.5
8	103.3	1.7	111.3	2.1	94.5	1.9	96.9	-2.8	139.8	-6.5	94.7	-2.0	105.4	3.5	95.3	-4.1
9	103.3	2.1	110.3	1.1	94.9	3.0	96.9	-2.1	139.1	-3.5	94.2	-2.8	105.8	3.9	96.3	-2.8
10	103.2	1.6	109.6	1.0	94.1	1.6	97.3	-3.1	137.5	-4.8	92.6	-5.7	105.9	3.1	95.3	-2.8
11	102.5	0.3	110.5	1.8	90.5	-5.8	97.7	-2.0	137.5	0.1	93.2	-3.1	105.8	3.2	95.5	-2.8
12	103.1	1.5	110.5	-0.9	93.8	-2.7	97.7	-1.7	139.6	32.1	92.0	-4.4	105.9	3.0	96.0	-2.1
5年1月	103.1	1.3	110.8	-2.5	94.9	0.0	97.7	1.6	137.2	0.7	92.2	-4.4	105.7	2.9	96.2	-1.1
2	103.0	1.4	110.3	-2.0	95.0	0.3	95.5	1.2	136.5	0.7	92.4	-3.3	105.9	1.2	96.1	2.1
3	103.5	2.0	109.4	0.3	93.1	-1.6	95.5	1.8	136.4	2.4	91.9	-3.2	108.4	3.1	95.5	1.7
4	104.6	1.6	110.9	-2.6	94.1	-1.6	99.4	3.4	141.1	0.7	92.8	-0.5	109.4	1.4	101.0	5.4
5	104.0	1.0	110.8	-1.0	95.3	-0.3	98.5	2.5	139.7	-0.1	92.2	-3.2	106.9	0.8	100.2	3.8
6	104.4	1.4	110.1	-2.6	95.4	-0.4	100.2	3.1	138.1	0.0	91.7	-3.4	107.1	2.0	99.4	4.2
7	103.5	0.6	110.3	-1.8	89.8	-2.3	100.5	3.3	98.7	-31.3	93.0	-1.0	106.9	1.7	99.2	4.3
8	103.5	0.2	111.1	-0.2	91.3	-3.4	100.5	3.7	97.4	-30.3	93.2	-1.6	106.5	1.0	101.3	6.3

区 分	学術研究等		飲食サービス業等		生活関連サービス等		教育, 学習支援業		医療, 福祉		複合サービス事業		その他のサービス業	
	前年比		前年比		前年比		前年比		前年比		前年比		前年比	
平成30年	97.6	-6.3	109.9	4.7	102.6	-0.4	99.3	1.4	90.2	-5.3	114.5	-23.0	98.7	0.5
令和元年	97.6	0.1	104.8	-4.7	98.0	-4.4	96.1	-3.3	97.6	8.3	116.9	2.2	101.9	3.1
2	100.0	2.4	100.0	-4.5	100.0	2.0	100.0	4.1	100.0	2.5	100.0	-14.5	100.0	-1.8
3	102.1	2.2	108.1	8.1	100.1	0.1	102.5	2.5	101.3	1.3	118.1	18.1	99.9	-0.2
4	103.4	1.3	109.9	1.7	101.8	1.7	103.4	0.9	102.1	0.8	121.0	2.5	101.4	1.5
4年7月	103.9	0.4	114.5	7.9	104.1	1.0	103.2	0.3	102.3	0.1	123.8	6.5	102.1	2.2
8	103.0	-1.2	115.8	7.0	102.9	-0.2	103.2	1.6	102.3	0.2	122.5	1.6	102.2	2.1
9	103.0	-1.2	115.4	7.9	101.8	-1.3	103.5	2.5	102.0	0.2	121.5	3.0	102.2	2.1
10	103.1	0.5	116.4	8.2	103.5	0.7	103.5	1.4	102.5	0.6	121.7	1.6	101.5	1.6
11	102.6	0.4	115.2	5.8	104.0	-1.4	103.4	0.0	102.3	0.5	121.5	1.6	101.1	0.9
12	102.4	0.8	117.2	9.5	95.9	-2.1	104.1	0.6	102.6	0.8	120.2	1.6	102.0	2.3
5年1月	106.0	2.2	115.3	9.2	100.2	6.7	103.6	-0.1	101.9	0.4	120.3	1.5	101.4	1.9
2	107.9	5.2	116.7	12.8	95.4	1.8	103.6	0.6	101.7	0.9	120.7	0.2	100.8	0.4
3	105.7	2.8	125.9	24.3	99.5	-5.8	100.3	-2.5	101.3	0.4	117.2	-0.5	101.0	-0.2
4	107.8	3.1	120.3	16.9	105.6	-0.7	105.1	2.7	103.1	0.2	115.7	-0.3	99.4	-1.3
5	109.4	4.6	119.8	14.9	104.4	-0.4	103.2	-0.9	102.5	0.0	116.6	-6.0	99.8	-2.1
6	110.1	5.6	121.4	13.7	104.2	-0.6	104.0	-0.3	103.2	1.0	117.1	-5.3	100.0	-2.3
7	110.2	6.1	129.1	12.8	104.3	0.2	104.3	1.1	103.0	0.7	113.3	-8.5	99.7	-2.4
8	110.1	6.9	126.9	9.6	104.3	1.4	103.7	0.5	102.8	0.5	113.1	-7.7	99.4	-2.7

## 第4表 常用雇用指数 (令和5年8月分)

(事業所規模30人以上)

(令和2年=100)

区分	調査産業計		建設業		製造業		電気・ガス業		情報通信業		運輸業, 郵便業		卸売業, 小売業		金融業, 保険業	
	前年比	前年比	前年比	前年比	前年比	前年比	前年比	前年比	前年比	前年比	前年比	前年比	前年比	前年比	前年比	
平成30年	95.5	-4.0	96.2	9.8	91.3	-11.0	110.5	8.7	105.4	-0.7	101.0	7.7	105.1	4.5	99.7	-5.0
令和元年	99.0	3.6	97.3	1.2	96.8	6.1	102.7	-7.0	104.0	-1.4	102.0	1.0	101.9	-3.1	101.1	1.6
2	100.0	1.1	100.0	2.7	100.0	3.2	100.0	-2.7	100.0	-3.8	100.0	-2.0	100.0	-1.8	100.0	-1.1
3	99.5	-0.6	99.4	-0.6	90.4	-9.6	98.8	-1.1	109.6	9.6	97.4	-2.6	105.8	5.7	102.9	2.8
4	101.1	1.6	107.5	8.1	91.6	1.3	92.7	-6.2	120.2	9.7	93.4	-4.1	113.5	7.3	98.1	-4.7
4年7月	101.6	2.0	110.8	11.4	92.2	2.8	93.2	-5.9	122.9	5.9	91.7	-5.6	114.1	9.0	96.6	-6.6
8	101.7	2.1	110.1	11.4	92.0	2.3	92.8	-6.3	122.5	2.9	91.5	-5.2	115.9	9.0	97.8	-5.0
9	101.8	2.6	108.5	9.0	91.6	2.7	92.8	-5.5	120.3	0.3	91.7	-5.4	117.5	11.0	98.2	-3.6
10	101.7	2.3	108.1	9.1	91.3	2.7	93.3	-6.6	120.1	0.1	91.9	-5.7	117.8	10.8	97.1	-4.3
11	101.4	0.9	108.6	9.3	90.0	-3.5	93.7	-5.4	120.1	0.3	92.8	-3.9	116.7	9.4	97.5	-5.7
12	101.1	1.7	108.7	9.4	91.3	-2.0	93.7	-5.1	119.4	x	92.0	-4.9	115.4	6.9	98.1	-5.1
5年1月	101.5	1.8	108.8	0.8	92.9	1.6	93.7	-0.8	118.9	3.2	92.3	-4.7	115.3	7.2	98.4	-3.9
2	101.0	1.7	107.6	-0.4	92.9	1.9	91.0	0.1	118.8	4.4	92.6	-3.3	114.4	7.0	98.2	0.4
3	100.4	1.2	106.7	9.1	90.5	-0.5	91.0	1.2	118.5	4.7	91.8	-4.9	115.9	8.0	97.8	0.0
4	102.0	0.3	106.9	-2.9	92.5	0.3	93.3	1.2	121.7	-3.6	91.7	-2.1	115.2	0.3	108.5	10.8
5	101.5	-0.1	106.3	6.4	92.9	0.9	92.1	-0.1	121.1	-4.4	90.7	-2.7	115.0	0.6	107.9	8.8
6	101.8	0.0	105.8	-5.3	93.1	0.9	92.9	-0.7	119.6	-2.3	90.1	-2.8	116.1	1.8	108.4	11.5
7	99.8	-1.8	105.1	-5.1	88.7	-3.8	93.3	0.1	43.5	-64.6	89.8	-2.1	114.8	0.6	108.1	11.9
8	100.4	-1.3	106.9	-2.9	90.6	-1.5	93.3	0.5	x	x	90.7	-0.9	115.7	-0.2	107.8	10.2

区分	学術研究等		飲食サービス業等		生活関連サービス等		教育, 学習支援業		医療, 福祉		複合サービス事業		その他のサービス業	
	前年比	前年比	前年比	前年比	前年比	前年比	前年比	前年比	前年比	前年比	前年比	前年比	前年比	
平成30年	97.4	-8.7	110.5	7.0	102.2	7.8	91.7	0.8	88.5	-8.8	189.3	-44.8	98.8	1.8
令和元年	95.8	-1.6	101.4	-8.2	99.4	-2.7	92.1	0.4	98.1	10.9	192.7	1.8	101.2	2.4
2	100.0	4.3	100.0	-1.4	100.0	0.6	100.0	8.6	100.0	2.0	x	x	100.0	-1.2
3	101.9	2.0	116.3	16.3	90.5	-9.5	102.7	2.6	100.7	0.7	x	x	99.4	-0.6
4	106.2	4.2	112.1	-3.6	x	x	103.5	0.8	102.0	1.3	x	x	100.5	1.1
4年7月	104.8	1.9	114.7	-0.9	x	x	103.5	0.6	102.3	0.9	x	x	101.0	1.7
8	105.0	3.1	113.2	-1.6	x	x	103.7	1.9	102.4	1.2	x	x	101.5	2.1
9	105.7	4.4	112.1	-1.8	x	x	103.8	2.6	102.7	1.9	x	x	101.3	1.7
10	106.0	3.8	110.8	-3.5	x	x	104.3	1.7	103.1	2.2	x	x	100.6	0.8
11	107.4	5.2	111.6	-3.8	x	x	103.9	1.3	103.2	2.4	x	x	99.9	0.3
12	106.5	4.6	112.8	-2.8	x	x	104.2	1.1	102.7	2.1	x	x	101.4	2.1
5年1月	107.2	0.7	112.5	0.4	84.6	x	104.5	1.1	102.0	1.7	174.9	x	101.0	2.3
2	108.0	1.8	110.7	0.0	71.6	x	103.9	0.4	102.1	2.0	177.1	x	100.9	3.2
3	107.0	0.2	108.2	-0.6	84.7	x	101.2	-1.8	102.3	3.1	168.8	x	100.7	1.4
4	111.2	4.0	110.5	-0.1	82.8	x	104.9	2.6	104.0	1.4	170.9	x	101.0	-0.1
5	110.6	3.5	111.2	-2.4	83.3	-21.6	102.9	-0.4	102.8	0.1	171.3	x	101.3	0.1
6	110.8	4.6	112.1	-1.8	82.7	x	103.3	-0.3	103.1	0.6	173.4	x	101.6	0.0
7	110.1	5.1	117.0	2.0	82.8	x	103.4	-0.1	103.1	0.8	170.9	x	101.3	0.3
8	109.7	4.5	117.2	3.5	82.8	x	102.9	-0.8	103.0	0.6	170.0	x	101.3	-0.2

【参考資料】

共通事業所による前年同月比の参考提供について

- (注1) 共通事業所とは、「前年同月分」及び「当月分」ともに集計対象となった調査対象事業所のことである。平成30年から部分入替え方式の導入に伴い、常に一部の調査事業所が前年も調査対象となっていることから共通事業所に限定した集計が可能となった。
- (注2) 共通事業所集計では、同一事業所の平均賃金などの変化をみるためのものであり、労働者数の変化の影響を除くため、前年同月も当月の労働者数をもとに月々の平均賃金などを計算している。
- (注3) 共通事業所のみを用いて集計を行っているため、本系列（全ての調査対象事業所のデータを用いて作成した集計）に比べ、サンプルサイズが小さくなることに留意が必要である。

(調査産業計、事業所規模 5人以上)

年月	就業形態計			就業形態計			就業形態計		
	一般	パート	計	一般	パート	計	一般	パート	計
	%	%	%	%	%	%	%	%	%
	現金給与総額			きまって支給する給与			所定内給与		
令和4年7月	-1.8	-0.9	-7.3	-1.1	-0.2	-5.1	-0.9	0.0	-4.9
8月	0.8	2.1	-3.3	-1.5	-0.5	-3.5	-1.9	-0.9	-3.5
9月	-1.6	-1.3	-1.1	-1.3	-1.2	0.7	-1.8	-1.7	0.7
10月	0.1	-0.1	3.7	0.3	0.1	3.5	-0.6	-0.8	3.2
11月	0.2	0.8	-0.1	-0.4	0.1	-0.5	-0.7	-0.2	-0.6
12月	2.4	3.8	-5.9	1.0	1.6	1.2	0.5	1.1	1.2
令和5年1月	2.6	2.0	4.9	1.3	1.0	1.7	0.7	0.2	2.4
2月	2.7	-0.7	9.2	3.0	-0.5	10.5	2.8	-0.7	10.8
3月	1.0	-1.4	9.1	1.4	-0.7	8.2	1.8	-0.4	8.7
4月	2.8	1.7	4.1	2.9	1.9	3.3	3.5	2.5	4.2
5月	3.2	1.5	7.6	2.5	0.8	7.2	2.8	1.0	7.9
6月	-0.6	-2.6	4.5	2.6	1.0	5.0	2.0	0.3	5.0
7月	2.7	2.3	7.2	0.5	-0.3	6.7	0.2	-0.4	4.7
8月	1.4	1.3	0.9	0.2	-0.1	0.9	0.5	0.4	-0.9
年月	就業形態計			就業形態計			就業形態計		
	一般	パート	計	一般	パート	計	一般	パート	計
	%	%	%	%	%	%	%	%	%
	総実労働時間			所定内労働時間			所定外労働時間		
令和4年7月	-1.4	-1.2	-1.3	-1.0	-0.5	-2.0	-8.6	-11.4	60.0
8月	0.2	2.1	-6.7	0.2	2.2	-6.7	0.0	1.1	-10.5
9月	2.5	2.6	2.9	2.5	2.6	2.8	2.6	3.0	6.7
10月	1.0	1.4	-0.3	0.5	1.0	-1.1	9.2	8.1	87.5
11月	-1.7	-1.5	-1.1	-1.7	-1.6	-1.2	-1.2	-0.9	12.5
12月	-1.5	-1.4	0.2	-2.0	-2.0	0.2	6.3	6.8	0.0
令和5年1月	-2.7	-2.9	-2.0	-2.7	-3.0	-2.1	-2.6	-2.0	0.0
2月	4.6	1.4	10.6	5.2	2.0	11.2	-3.6	-6.3	-7.7
3月	2.9	-0.1	12.2	3.4	0.2	12.6	-4.8	-4.4	-4.5
4月	1.3	1.1	-0.2	1.9	1.8	0.1	-6.9	-7.7	-11.5
5月	1.9	0.3	5.7	2.0	0.4	5.4	0.0	-2.0	20.0
6月	0.7	-0.7	3.1	0.9	-0.6	3.3	-2.7	-3.0	-12.5
7月	0.9	-3.8	25.4	0.8	-3.8	24.0	1.3	-5.0	83.3
8月	-0.3	-0.9	1.1	-0.5	-0.5	-0.8	2.4	-5.7	70.8



## 特別掲載

### 令和5年夏季賞与の結果（事業所規模30人以上）

令和5年の夏季賞与（6～8月の「特別に支払われた給与」のうち、賞与として支給された給与を特別集計したもの）は318,619円、619円で、前年比6.8%減となり2年ぶりの減少となった。

支給事業所数割合は84.5%で前年より0.6ポイント増加し、きまって支給する給与に対する支給割合は1.10か月分で前年より0.11か月分下回った。

#### 夏季賞与の産業別支給状況

区分	支給事業所における労働者一人平均賞与額	前年比	支給事業所数割合		支給事業所に雇用される労働者の割合		きまって支給する給与に対する支給割合		所定内給与に対する支給割合	
			令和5年	令和4年	令和5年	令和4年	令和5年	令和4年	令和5年	令和4年
	円	%	%	%	%	%	か月分	か月分	か月分	か月分
調査産業計	318,619	-6.8	84.5	83.9	87.1	85.3	1.10	1.21	1.18	1.30
建設業	335,764	-7.0	71.9	72.9	78.9	68.2	0.94	1.28	0.98	1.34
製造業	306,553	-14.9	79.3	82.2	85.4	88.0	1.05	1.09	1.12	1.21
電気・ガス業	677,309	11.5	100.0	100.0	100.0	100.0	1.59	1.47	1.72	1.62
情報通信業	903,292	55.7	60.0	100.0	78.8	100.0	2.61	2.08	2.91	2.23
運輸業、郵便業	341,006	12.0	79.1	72.5	85.0	80.3	1.15	1.03	1.46	1.25
卸売業、小売業	140,502	-35.3	80.9	70.2	69.5	60.2	0.72	0.97	0.79	1.06
金融業、保険業	474,680	40.8	100.0	100.0	100.0	100.0	1.98	1.30	2.11	1.38
学術研究等	600,323	35.9	100.0	100.0	100.0	100.0	1.85	1.37	1.98	1.47
飲食サービス業等	37,760	-24.7	52.5	73.6	59.0	72.4	0.32	0.37	0.33	0.37
生活関連サービス等	87,690	x	68.2	x	77.2	x	0.41	x	0.42	x
教育、学習支援業	560,902	7.1	100.0	100.0	100.0	100.0	1.71	1.59	1.74	1.66
医療、福祉	356,220	-7.7	100.0	98.2	100.0	96.4	1.16	1.53	1.21	1.59
複合サービス事業	375,684	x	100.0	x	100.0	x	1.20	x	1.38	x
その他のサービス業	116,867	-30.3	75.0	78.9	83.7	88.4	0.60	0.76	0.63	0.84

(注)

- 「支給事業所における労働者一人平均賞与額」とは、賞与を支給した事業所の全常用労働者（当該事業所で賞与の支給を受けていない労働者も含む）についての一人平均賞与支給額である。
- 「支給事業所数割合」とは、事業所総数に対する賞与を支給した事業所数の割合である。
- 「支給事業所に雇用される労働者の割合」とは、常用労働者総数に対する賞与を支給した事業所の全常用労働者数（当該事業所で賞与の支給を受けていない労働者も含む）の割合である。
- 「きまって支給する給与（又は所定内給与）に対する支給割合」とは、賞与を支給した事業所ごとに算出した「きまって支給する給与（又は所定内給与）」に対する「賞与」の割合（支給月数）の一事業所当たりの平均である。

#### 夏季賞与前年比の推移（調査産業計）

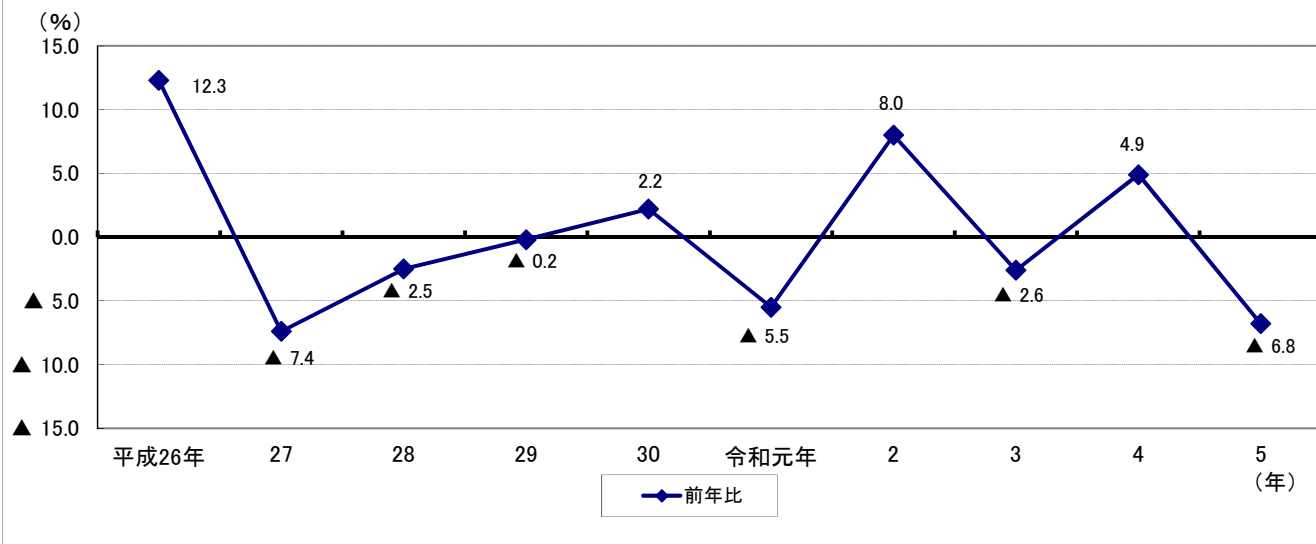

毎月勤労統計調査 令和5年8月分結果確報

(前年同月と比較して)

- 現金給与総額は281,714円(0.8%増)となった。うち一般労働者が366,755円(1.2%増)、パートタイム労働者が102,866円(2.4%増)となり、パートタイム労働者比率が32.24%(0.39ポイント上昇)となった。  
なお、一般労働者の所定内給与は323,065円(1.6%増)、パートタイム労働者の時間当たり給与は1,291円(3.4%増)となった。
- 共通事業所による現金給与総額は1.4%増となった。  
うち一般労働者が1.4%増、パートタイム労働者が3.0%増となった。
- 就業形態計の所定外労働時間は9.3時間(1.1%減)となった。

(事業所規模5人以上、令和5年8月確報)

区分	就業形態計		一般労働者		パートタイム労働者	
	前年比(差)		前年比(差)		前年比(差)	
<b>月間現金給与総額</b>						
	円	%	円	%	円	%
現金給与総額	281,714	0.8	366,755	1.2	102,866	2.4
きまって支給する給与	269,215	1.2	348,962	1.5	101,500	2.4
所定内給与	250,734	1.3	323,065	1.6	98,616	2.5
(時間当たり給与)	—	—	—	—	1,291	3.4
所定外給与	18,481	0.2	25,897	0.8	2,884	0.0
特別に支払われた給与	12,499	-6.3	17,793	-6.0	1,366	-0.9
<b>実質賃金</b>						
現金給与総額	—	-2.8	—	-2.5	—	-1.3
きまって支給する給与	—	-2.4	—	-2.1	—	-1.2
<b>月間実労働時間数等</b>						
	時間	%	時間	%	時間	%
総実労働時間	131.8	-0.3	157.1	0.1	78.6	-0.9
所定内労働時間	122.5	-0.2	144.4	0.2	76.4	-0.9
所定外労働時間	9.3	-1.1	12.7	-0.8	2.2	0.0
出勤日数	日	日	日	日	日	日
	17.1	0.0	18.8	0.0	13.4	-0.2
<b>常用雇用</b>						
	千人	%	千人	%	千人	%
本調査期間末	52,509	1.8	35,579	1.2	16,930	3.1
	%	ポイント	%	ポイント	%	ポイント
パートタイム労働者比率	32.24	0.39	—	—	—	—

注1：前年比(差)は、単位が%のものは前年同月比、ポイント又は日のものは前年同月差である。

注2：今回の調査対象事業所数は32,664事業所、回答事業所数は25,571事業所、回収率は78.3%であった。

毎月勤労統計調査に関する情報は、以下のURL(厚生労働省ホームページ)にも掲載しております。

(<https://www.mhlw.go.jp/toukei/list/30-1.html>)

また、毎月勤労統計調査に関する詳細な結果は、以下のURL(政府統計の総合窓口(e-Stat))に掲載しております。

(<https://www.e-stat.go.jp/stat-search/files?page=1&toukei=00450071&tstat=000001011791>)

**統 計 表**  
**第 1 表 月間現金給与額**

(事業所規模5人以上、令和5年8月確報)

産 業	現金給与総額									
	前年比		きまって支給 する給与		所定内給与		所定外給与		特別に支払われ た給与	
			円	%	円	%	円	%	円	%
就業形態計	円	%	円	%	円	%	円	%	円	%
調査産業計	281,714	0.8	269,215	1.2	250,734	1.3	18,481	0.2	12,499	-6.3
鉱業、採石業等	364,956	-17.4	302,300	-15.1	273,024	-18.0	29,276	25.4	62,656	-26.9
建設業	394,360	0.3	348,153	0.0	324,911	0.1	23,242	-0.9	46,207	2.8
製造業	331,154	2.0	312,782	1.7	284,780	2.3	28,002	-3.2	18,372	6.1
電気・ガス業	445,100	0.5	437,758	0.7	388,785	0.4	48,973	3.3	7,342	-10.6
情報通信業	400,112	2.3	388,198	1.4	356,760	1.5	31,438	0.1	11,914	39.5
運輸業、郵便業	327,113	3.1	317,512	3.6	273,315	2.9	44,197	8.7	9,601	-10.3
卸売業、小売業	255,475	0.3	244,143	1.1	232,149	1.0	11,994	1.1	11,332	-13.5
金融業、保険業	390,372	3.6	380,624	3.8	357,176	4.0	23,448	0.7	9,748	-3.3
不動産・物品賃貸業	341,193	6.4	326,317	7.8	304,386	7.1	21,931	18.2	14,876	-17.1
学術研究等	399,312	-3.0	382,122	2.1	356,897	2.3	25,225	-1.1	17,190	-53.7
飲食サービス業等	127,055	0.6	123,417	0.5	116,181	-0.1	7,236	11.1	3,638	2.4
生活関連サービス等	207,353	1.9	197,591	0.9	188,466	0.9	9,125	0.8	9,762	29.3
教育、学習支援業	294,129	1.4	287,524	0.7	280,874	0.6	6,650	6.7	6,605	39.8
医療、福祉	266,592	0.2	258,294	0.2	243,719	0.7	14,575	-7.0	8,298	2.0
複合サービス事業	299,756	0.9	295,819	2.2	278,708	2.0	17,111	6.0	3,937	-47.7
その他のサービス業	250,917	3.0	241,038	4.4	222,579	4.4	18,459	5.3	9,879	-21.5
一般労働者	円	%	円	%	円	%	円	%	円	%
調査産業計	366,755	1.2	348,962	1.5	323,065	1.6	25,897	0.8	17,793	-6.0
鉱業、採石業等	369,442	-17.3	306,296	-14.9	276,451	-17.9	29,845	26.8	63,146	-27.1
建設業	411,873	0.4	363,138	0.1	338,522	0.2	24,616	-0.8	48,735	2.9
製造業	362,704	1.8	341,991	1.5	310,684	2.0	31,307	-3.5	20,713	6.4
電気・ガス業	460,968	0.5	453,230	0.7	401,629	0.3	51,601	3.4	7,738	-9.9
情報通信業	420,030	1.9	407,316	1.0	373,893	1.2	33,423	-0.2	12,714	39.5
運輸業、郵便業	364,867	3.1	353,590	3.5	302,614	2.7	50,976	8.9	11,277	-10.1
卸売業、小売業	371,995	0.9	353,317	1.9	333,817	1.9	19,500	2.4	18,678	-13.9
金融業、保険業	415,929	2.7	405,473	2.8	379,657	3.0	25,816	0.0	10,456	-2.6
不動産・物品賃貸業	396,562	2.5	378,742	3.8	352,255	3.2	26,487	12.2	17,820	-19.6
学術研究等	427,502	-3.6	408,869	1.6	381,226	1.9	27,643	-1.7	18,633	-54.6
飲食サービス業等	308,991	4.7	293,416	4.3	268,278	2.9	25,138	22.0	15,575	12.7
生活関連サービス等	319,396	5.4	301,119	4.0	285,343	3.9	15,776	5.0	18,277	34.6
教育、学習支援業	399,390	0.4	389,701	-0.4	380,126	-0.5	9,575	5.6	9,689	39.0
医療、福祉	339,051	-0.2	327,281	-0.2	306,667	0.2	20,614	-7.0	11,770	1.4
複合サービス事業	334,032	0.5	329,296	1.9	309,991	1.6	19,305	7.8	4,736	-48.6
その他のサービス業	305,435	0.9	292,173	2.4	267,887	2.4	24,286	3.0	13,262	-23.8
パートタイム労働者	円	%	円	%	円	%	円	%	円	%
調査産業計	102,866	2.4	101,500	2.4	98,616	2.5	2,884	0.0	1,366	-0.9
鉱業、採石業等	143,337	-19.3	104,894	-25.5	103,749	-18.5	1,145	-91.5	38,443	4.3
建設業	127,094	-4.0	119,473	-4.1	117,200	-3.9	2,273	-11.8	7,621	-3.0
製造業	125,765	3.0	122,630	3.4	116,141	3.5	6,489	2.1	3,135	-11.8
電気・ガス業	161,328	7.5	161,070	8.1	159,094	8.0	1,976	26.9	258	-79.8
情報通信業	133,023	3.8	131,837	3.9	127,009	4.4	4,828	-6.2	1,186	-15.2
運輸業、郵便業	125,401	4.3	124,756	4.5	116,780	4.6	7,976	2.2	645	-24.2
卸売業、小売業	101,783	2.3	100,141	2.0	98,048	2.1	2,093	0.1	1,642	19.8
金融業、保険業	165,329	9.6	161,814	10.9	159,212	11.2	2,602	-7.9	3,515	-27.6
不動産・物品賃貸業	106,871	1.0	104,455	2.8	101,807	2.6	2,648	16.3	2,416	-44.1
学術研究等	141,574	10.2	137,579	9.2	134,464	8.7	3,115	34.6	3,995	59.7
飲食サービス業等	78,725	2.9	78,258	3.1	75,778	3.0	2,480	5.8	467	-10.2
生活関連サービス等	95,467	-1.5	94,207	-1.6	91,724	-1.5	2,483	-6.9	1,260	14.1
教育、学習支援業	85,345	6.6	84,859	6.4	84,009	6.2	850	17.7	486	33.9
医療、福祉	123,945	3.6	122,483	3.4	119,798	3.7	2,685	-3.9	1,462	15.5
複合サービス事業	143,570	0.1	143,274	0.1	136,164	1.1	7,110	-16.4	296	32.1
その他のサービス業	118,127	4.6	116,487	5.0	112,219	5.2	4,268	0.6	1,640	-16.9

## 第2表 月間実労働時間及び出勤日数

(事業所規模5人以上、令和5年8月確報)

産 業	総実労働時間						出 勤 日 数	
	前年比		所定内労働時間		所定外労働時間		前年差	
			時間	%	時間	%		
	時間	%	時間	%	時間	%	日	日
就業形態計								
調査産業計	131.8	-0.3	122.5	-0.2	9.3	-1.1	17.1	0.0
鉱業、採石業等	161.8	-1.0	144.0	-5.5	17.8	61.7	19.1	-1.5
建設業	155.0	-1.3	142.5	-1.4	12.5	-0.8	19.0	-0.2
製造業	147.4	-0.3	134.7	0.4	12.7	-7.3	17.7	0.0
電気・ガス業	156.3	-0.2	142.2	-0.4	14.1	2.2	19.0	0.1
情報通信業	155.0	-0.3	140.7	-0.1	14.3	-1.4	18.4	0.0
運輸業、郵便業	165.6	1.6	143.4	1.6	22.2	1.3	19.2	0.3
卸売業、小売業	126.7	-1.2	119.9	-1.2	6.8	-2.8	17.3	-0.2
金融業、保険業	146.7	2.2	135.4	2.5	11.3	0.0	18.5	0.5
不動産・物品賃貸業	146.6	3.0	134.7	2.0	11.9	15.6	18.1	-0.1
学術研究等	148.1	-0.7	135.5	-0.8	12.6	0.8	17.8	-0.3
飲食サービス業等	89.1	-2.2	83.7	-2.6	5.4	5.9	13.6	-0.3
生活関連サービス等	122.6	-0.5	116.3	-0.5	6.3	-3.0	16.8	-0.2
教育、学習支援業	102.7	3.6	96.9	3.1	5.8	11.4	13.9	0.5
医療、福祉	129.9	-0.2	124.8	-0.1	5.1	-1.9	17.5	0.1
複合サービス事業	148.5	1.3	141.5	1.5	7.0	-2.8	19.1	0.3
その他のサービス業	137.1	1.2	126.7	1.1	10.4	1.9	17.7	0.1
一般労働者								
調査産業計	157.1	0.1	144.4	0.2	12.7	-0.8	18.8	0.0
鉱業、採石業等	163.0	-0.8	144.8	-5.5	18.2	65.4	19.2	-1.5
建設業	159.8	-0.9	146.5	-1.1	13.3	0.0	19.4	-0.1
製造業	153.9	-0.5	140.0	0.2	13.9	-7.3	18.0	0.0
電気・ガス業	158.8	-0.2	144.0	-0.4	14.8	2.1	19.2	0.2
情報通信業	159.5	-0.5	144.6	-0.2	14.9	-2.6	18.7	-0.1
運輸業、郵便業	177.9	1.6	152.6	1.7	25.3	1.6	20.0	0.4
卸売業、小売業	157.9	-0.2	147.1	-0.1	10.8	-1.0	19.0	0.0
金融業、保険業	152.0	2.2	139.6	2.5	12.4	0.0	18.8	0.5
不動産・物品賃貸業	160.9	0.8	146.7	0.1	14.2	9.2	19.1	-0.1
学術研究等	154.6	-0.8	140.9	-0.9	13.7	0.0	18.3	-0.2
飲食サービス業等	172.8	1.4	156.1	0.2	16.7	14.4	20.2	0.3
生活関連サービス等	165.9	2.2	155.7	2.4	10.2	1.0	20.3	0.3
教育、学習支援業	130.3	2.7	121.9	2.0	8.4	10.6	16.4	0.4
医療、福祉	156.5	-0.3	149.5	-0.2	7.0	-1.4	19.6	0.2
複合サービス事業	156.9	1.3	149.3	1.6	7.6	-2.5	19.4	0.2
その他のサービス業	156.9	-0.3	143.4	-0.3	13.5	0.0	18.9	0.0
パートタイム労働者								
調査産業計	78.6	-0.9	76.4	-0.9	2.2	0.0	13.4	-0.2
鉱業、採石業等	102.5	-14.4	101.7	-6.3	0.8	-92.8	17.4	2.5
建設業	83.5	-6.7	82.1	-6.5	1.4	-17.7	13.5	-1.1
製造業	105.0	1.7	100.2	1.9	4.8	-2.0	15.8	0.2
電気・ガス業	110.4	2.1	109.5	1.9	0.9	28.6	16.4	0.6
情報通信業	93.5	-0.9	87.6	-2.8	5.9	40.5	13.7	-0.5
運輸業、郵便業	99.6	1.5	94.1	1.6	5.5	0.0	15.3	0.2
卸売業、小売業	85.6	-2.3	83.9	-2.2	1.7	-5.5	15.0	-0.4
金融業、保険業	100.4	-0.5	98.8	-0.1	1.6	-20.0	15.9	0.0
不動産・物品賃貸業	85.8	-0.7	84.0	-1.1	1.8	20.0	14.1	-1.0
学術研究等	88.4	0.9	86.5	0.5	1.9	18.8	13.6	-0.2
飲食サービス業等	66.9	-1.0	64.5	-1.2	2.4	4.3	11.9	-0.2
生活関連サービス等	79.3	-2.9	76.9	-2.6	2.4	-11.1	13.4	-0.4
教育、学習支援業	48.0	5.8	47.3	5.6	0.7	16.7	9.0	0.6
医療、福祉	77.7	1.1	76.2	0.9	1.5	15.4	13.4	0.2
複合サービス事業	110.2	-1.4	106.0	-0.7	4.2	-14.4	17.5	0.4
その他のサービス業	88.7	1.3	85.8	1.4	2.9	-3.3	14.7	-0.1

### 第3表 常用雇用及び労働異動率

(事業所規模5人以上、令和5年8月確報)

産 業	労働者総数				入 職 率		離 職 率	
	前年比		パートタイム労働者比率		前年差		前年差	
			%	ポイント				
就業形態計	千人	%	%	ポイント	%	ポイント	%	ポイント
調査産業計	52,509	1.8	32.24	0.39	1.67	0.03	1.81	0.06
鉱業、採石業等	12	-3.3	1.95	0.15	0.34	0.00	0.46	-0.04
建設業	2,784	1.2	6.19	0.01	0.83	-0.08	1.14	0.07
製造業	7,726	0.0	13.31	-0.16	0.82	0.00	1.03	-0.03
電気・ガス業	245	0.9	5.30	0.14	1.03	0.02	1.18	-0.06
情報通信業	1,638	3.2	6.96	-0.41	1.23	-0.40	1.35	-0.02
運輸業、郵便業	3,025	-0.3	15.79	0.03	1.30	0.22	1.32	0.10
卸売業、小売業	9,587	0.1	43.11	0.74	1.58	-0.02	1.69	0.11
金融業、保険業	1,353	-1.3	10.19	-0.82	1.56	0.63	1.29	0.07
不動産・物品賃貸業	873	2.5	19.21	-4.49	1.40	0.20	1.55	0.07
学術研究等	1,600	2.3	9.87	-0.18	0.67	-0.14	1.09	0.13
飲食サービス業等	5,622	8.1	79.07	1.79	4.05	0.08	4.02	0.25
生活関連サービス等	1,688	3.2	50.21	1.83	2.76	0.49	2.40	-0.30
教育、学習支援業	3,424	2.7	33.30	-0.52	1.23	0.00	2.31	0.25
医療、福祉	8,075	1.7	33.75	0.15	1.43	0.10	1.50	0.12
複合サービス事業	388	-2.1	18.04	-0.72	0.73	0.10	0.58	-0.35
その他のサービス業	4,470	1.8	29.10	-2.14	2.16	-0.49	2.13	-0.37
一般労働者	千人	%	%	ポイント	%	ポイント	%	ポイント
調査産業計	35,579	1.2	—	—	1.02	0.02	1.21	0.00
鉱業、採石業等	11	-3.3	—	—	0.34	-0.01	0.40	-0.07
建設業	2,612	1.3	—	—	0.72	-0.07	1.10	0.11
製造業	6,697	0.3	—	—	0.68	0.02	0.88	0.01
電気・ガス業	232	0.7	—	—	0.99	-0.04	1.14	-0.14
情報通信業	1,524	3.7	—	—	1.09	-0.43	1.24	0.01
運輸業、郵便業	2,547	-0.3	—	—	1.07	0.20	1.17	0.10
卸売業、小売業	5,454	-1.2	—	—	1.04	0.11	1.13	-0.07
金融業、保険業	1,215	-0.5	—	—	1.49	0.57	1.22	0.01
不動産・物品賃貸業	705	8.5	—	—	1.03	0.14	1.38	0.15
学術研究等	1,442	2.4	—	—	0.59	-0.13	1.03	0.26
飲食サービス業等	1,177	-0.4	—	—	2.26	0.43	2.62	0.08
生活関連サービス等	840	-0.5	—	—	1.39	-0.13	1.79	-0.35
教育、学習支援業	2,284	3.6	—	—	0.54	0.09	0.82	-0.05
医療、福祉	5,350	1.4	—	—	0.98	0.10	1.27	0.19
複合サービス事業	318	-1.3	—	—	0.46	0.00	0.47	-0.30
その他のサービス業	3,169	5.0	—	—	1.83	-0.47	1.77	-0.44
パートタイム労働者	千人	%	%	ポイント	%	ポイント	%	ポイント
調査産業計	16,930	3.1	—	—	3.02	0.01	3.07	0.18
鉱業、採石業等	0	4.6	—	—	0.00	0.00	3.40	1.14
建設業	172	1.3	—	—	2.52	-0.23	1.61	-0.67
製造業	1,028	-1.2	—	—	1.74	-0.08	2.01	-0.27
電気・ガス業	13	3.7	—	—	1.68	1.02	1.86	1.34
情報通信業	114	-2.6	—	—	3.10	0.15	2.80	-0.33
運輸業、郵便業	478	-0.1	—	—	2.49	0.28	2.13	0.11
卸売業、小売業	4,133	1.9	—	—	2.29	-0.22	2.43	0.34
金融業、保険業	138	-8.8	—	—	2.14	1.14	1.92	0.61
不動産・物品賃貸業	168	-16.9	—	—	3.00	0.81	2.28	-0.03
学術研究等	158	0.4	—	—	1.43	-0.14	1.60	-1.07
飲食サービス業等	4,445	10.6	—	—	4.53	-0.08	4.39	0.25
生活関連サービス等	847	7.1	—	—	4.13	1.04	3.01	-0.30
教育、学習支援業	1,140	1.2	—	—	2.60	-0.12	5.22	0.86
医療、福祉	2,725	2.2	—	—	2.32	0.10	1.97	-0.01
複合サービス事業	70	-5.9	—	—	1.96	0.61	1.07	-0.57
その他のサービス業	1,301	-5.1	—	—	2.94	-0.49	3.00	-0.13

# 時系列表第1表 賃金指数

(事業所規模5人以上)

(令和2年平均=100)

年月	調査産業計		一般労働者		パートタイム労働者		製造業	卸売業、 小売業	医療、福 祉
	前年比	%	前年比	%	前年比	%	前年比	前年比	前年比
現金給与総額									
令和元年	101.2	-0.4	101.8	0.3	100.4	0.0	-0.3	-1.4	0.3
2年	100.0	-1.2	100.0	-1.7	100.0	-0.4	-3.4	0.1	0.2
3年	100.3	0.3	100.5	0.5	100.1	0.1	2.0	2.1	-1.0
4年	102.3	2.0	102.8	2.3	102.7	2.6	1.7	1.7	1.9
令和4年7月	118.1	1.3	119.8	1.5	106.6	2.8	3.9	-0.1	1.4
8月	87.8	1.7	86.9	1.9	101.1	4.2	0.1	2.2	2.7
9月	86.7	2.2	85.7	2.5	100.9	3.7	0.7	4.5	2.8
10月	86.4	1.4	85.6	1.9	100.6	1.9	1.1	1.2	2.1
11月	90.5	1.9	90.0	2.2	102.3	2.0	1.7	1.4	5.1
12月	178.4	4.1	187.5	4.5	115.6	2.5	3.5	4.4	2.7
5年1月	87.0	0.8	86.5	1.4	99.8	1.8	0.6	-0.1	3.1
2月	85.2	0.8	84.5	1.2	99.8	4.0	0.1	-0.2	2.0
3月	91.9	1.3	91.8	2.1	103.0	3.4	1.7	1.5	-0.3
4月	89.4	0.8	88.6	1.3	103.9	2.0	-0.2	-0.8	0.3
5月	89.5	2.9	88.7	3.5	102.9	3.5	4.2	1.2	2.2
6月	145.1	2.3	150.0	2.9	112.0	1.7	3.9	-1.4	1.1
7月	119.4	1.1	122.0	1.8	108.0	1.3	1.4	0.6	0.8
8月	88.5	0.8	87.9	1.2	103.5	2.4	2.0	0.3	0.2
きまって支給する給与									
令和元年	100.7	-0.2	101.1	0.5	100.9	-0.1	-0.1	-0.5	0.1
2年	100.0	-0.7	100.0	-1.1	100.0	-0.9	-2.2	0.4	0.2
3年	100.5	0.5	100.7	0.8	100.1	0.2	1.8	1.4	-0.1
4年	101.9	1.4	102.3	1.6	102.6	2.5	0.6	1.4	1.9
令和4年7月	102.2	1.2	102.2	1.3	104.2	2.7	0.0	1.1	2.3
8月	101.4	1.6	101.9	1.8	102.8	4.3	0.0	2.0	2.3
9月	102.1	1.8	102.5	2.0	103.5	3.9	0.8	2.1	2.5
10月	102.5	1.5	103.1	1.8	103.1	1.9	1.0	1.5	2.2
11月	102.6	1.8	103.2	2.0	104.2	2.2	0.4	2.6	3.7
12月	102.5	1.6	103.2	1.8	104.8	2.0	0.1	1.3	3.2
5年1月	101.4	0.9	102.3	1.4	101.9	2.3	0.2	0.5	2.2
2月	101.5	0.9	102.5	1.3	102.2	4.2	0.4	0.1	1.8
3月	102.5	0.5	103.5	1.1	104.0	3.5	0.7	0.1	0.5
4月	104.0	0.8	104.6	1.2	106.0	1.8	0.5	-0.4	0.3
5月	103.0	1.6	103.3	1.9	105.0	3.2	1.8	0.7	1.3
6月	103.7	1.4	104.0	1.8	107.1	1.9	1.7	0.5	0.9
7月	103.5	1.3	104.2	2.0	106.3	2.0	1.5	0.5	0.7
8月	102.6	1.2	103.4	1.5	105.3	2.4	1.7	1.1	0.2
所定内給与									
令和元年	99.8	-0.1	100.1	0.6	100.4	0.0	0.7	-0.9	0.2
2年	100.0	0.2	100.0	-0.1	100.0	-0.4	-0.2	1.1	0.8
3年	100.3	0.3	100.4	0.4	100.3	0.3	0.6	1.4	-0.3
4年	101.4	1.1	101.7	1.3	102.6	2.3	0.2	1.0	1.6
令和4年7月	101.7	0.9	101.7	1.1	104.2	2.5	0.0	0.5	2.2
8月	101.1	1.5	101.5	1.6	102.6	4.0	0.0	1.9	1.7
9月	101.7	1.4	102.0	1.6	103.4	3.4	0.2	1.7	2.3
10月	101.8	1.0	102.3	1.3	103.0	1.5	0.3	1.1	1.8
11月	101.9	1.5	102.4	1.7	104.1	2.0	-0.1	2.2	3.2
12月	101.7	1.4	102.4	1.7	104.5	1.9	0.3	1.2	2.5
5年1月	101.0	0.9	101.9	1.5	101.6	2.1	0.7	0.5	2.0
2月	101.0	0.8	101.9	1.2	102.1	3.9	0.8	0.2	1.9
3月	101.9	0.5	102.8	1.1	103.9	3.3	1.0	-0.1	0.5
4月	103.4	0.9	103.9	1.4	105.9	1.9	0.8	-0.4	0.7
5月	102.8	1.7	103.1	2.0	105.0	3.3	1.9	0.8	1.5
6月	103.4	1.3	103.7	1.7	107.2	2.0	1.8	0.5	1.0
7月	103.1	1.4	103.7	2.0	106.3	2.0	1.9	0.7	0.6
8月	102.4	1.3	103.1	1.6	105.2	2.5	2.3	1.0	0.7

時系列表第2表 労働時間指数

(事業所規模5人以上)

(令和2年平均=100)

年月	調査産業計						製造業	卸売業, 小売業	医療, 福祉	
	一般労働者		パートタイム労働者		前年比	前年比				前年比
	前年比	前年比	前年比	前年比						
%		%		%	%	%	%			
総実労働時間										
令和元年	102.9	-2.2	102.7	-1.7	104.8	-2.6	-2.3	-1.9	-2.3	
2年	100.0	-2.8	100.0	-2.6	100.0	-4.7	-4.1	-1.3	-1.0	
3年	100.7	0.6	101.0	1.1	99.3	-0.7	1.8	0.6	0.0	
4年	100.8	0.1	101.2	0.2	100.3	1.0	0.4	-0.2	-0.7	
令和4年7月	103.6	-0.1	104.0	-0.2	102.5	1.3	-0.8	-0.3	-0.4	
8月	97.9	2.0	97.8	2.1	100.0	2.8	2.6	0.8	0.1	
9月	101.6	1.6	101.9	1.5	101.3	3.1	2.3	0.5	-0.5	
10月	101.6	-0.9	102.4	-0.8	100.5	0.6	0.4	-1.3	-1.8	
11月	102.7	-0.5	103.5	-0.4	101.3	0.0	0.1	-0.7	0.2	
12月	101.6	-0.8	102.4	-0.5	101.1	-1.2	-0.5	-0.7	-0.2	
5年1月	94.7	-1.1	95.0	-0.6	96.6	-0.8	-2.0	-1.9	-0.4	
2月	98.7	2.4	99.6	2.8	97.7	2.7	1.4	0.6	3.2	
3月	102.1	0.9	103.2	1.2	100.6	2.1	0.7	-0.5	1.3	
4月	104.2	-0.5	105.2	-0.2	102.0	-0.4	-0.6	-1.7	-0.3	
5月	98.9	2.0	98.9	2.6	100.6	0.9	3.1	-0.3	2.8	
6月	105.4	0.1	106.5	0.6	102.8	-1.1	0.8	-0.5	0.6	
7月	102.6	-1.0	103.8	-0.2	100.6	-1.9	-0.8	-2.0	-1.0	
8月	97.6	-0.3	97.9	0.1	99.1	-0.9	-0.3	-1.2	-0.2	
所定内労働時間										
令和元年	102.0	-2.2	101.7	-1.7	104.4	-2.6	-1.6	-2.0	-2.4	
2年	100.0	-2.0	100.0	-1.5	100.0	-4.2	-2.3	-0.8	-0.5	
3年	100.4	0.4	100.6	0.6	99.5	-0.4	0.7	0.5	0.1	
4年	100.1	-0.3	100.3	-0.3	100.3	0.8	0.0	-0.5	-1.2	
令和4年7月	103.0	-0.5	103.4	-0.5	102.5	1.1	-0.9	-0.7	-0.8	
8月	97.5	1.8	97.4	2.0	99.9	2.7	2.6	0.8	-0.3	
9月	100.9	1.1	101.0	0.8	101.3	2.8	1.6	0.2	-1.0	
10月	100.7	-1.5	101.3	-1.5	100.4	0.2	-0.6	-1.6	-2.3	
11月	101.8	-0.8	102.4	-0.8	101.2	-0.3	-0.3	-0.8	-0.2	
12月	100.6	-1.1	101.3	-0.7	100.8	-1.4	-0.5	-0.9	-0.8	
5年1月	94.0	-1.3	94.0	-0.8	96.2	-1.1	-1.8	-1.8	-0.7	
2月	97.9	2.3	98.7	2.8	97.8	2.7	2.0	0.8	3.3	
3月	101.3	1.0	102.2	1.3	100.5	1.9	1.3	-0.4	1.2	
4月	103.5	-0.4	104.3	-0.1	101.9	-0.4	0.0	-1.4	-0.1	
5月	98.4	2.1	98.2	2.6	100.5	0.9	3.5	-0.1	2.8	
6月	105.2	0.2	106.2	0.7	102.8	-1.1	1.2	-0.3	0.4	
7月	102.1	-0.9	103.2	-0.2	100.5	-2.0	-0.2	-1.8	-1.1	
8月	97.3	-0.2	97.6	0.2	99.0	-0.9	0.4	-1.2	-0.1	
所定外労働時間										
令和元年	115.1	-1.9	115.0	-1.2	121.9	-2.4	-8.5	0.7	-0.2	
2年	100.0	-13.2	100.0	-13.0	100.0	-18.1	-20.7	-10.6	-13.0	
3年	105.2	5.1	106.2	6.2	93.7	-6.4	14.1	3.6	-0.8	
4年	110.0	4.6	111.3	4.8	102.8	9.7	6.2	4.2	10.3	
令和4年7月	110.9	3.9	111.3	3.0	104.8	9.6	0.3	4.1	10.6	
8月	102.2	3.1	103.2	4.0	104.8	4.4	2.6	1.1	9.9	
9月	110.9	8.3	112.1	8.6	100.0	10.0	9.3	5.6	12.8	
10月	114.1	6.9	115.3	6.7	104.8	15.3	10.8	2.6	8.2	
11月	114.1	2.7	116.1	3.6	104.8	9.6	4.5	1.0	9.9	
12月	114.1	1.7	115.3	1.4	114.3	3.9	0.3	2.5	14.2	
5年1月	105.4	1.1	106.5	0.9	109.5	9.5	-4.5	-1.4	8.2	
2月	108.7	2.1	110.5	2.2	95.2	5.2	-4.7	-2.8	0.0	
3月	114.1	1.0	116.1	0.7	104.8	10.1	-5.3	-3.9	4.1	
4月	114.1	-1.9	116.1	-1.4	104.8	0.0	-6.1	-4.9	-5.8	
5月	105.4	0.0	106.5	0.9	104.8	0.0	-2.3	-4.2	2.1	
6月	108.7	0.0	110.5	0.0	100.0	-4.6	-3.6	-2.8	4.2	
7月	108.7	-2.0	110.5	-0.7	104.8	0.0	-6.9	-4.2	2.0	
8月	101.1	-1.1	102.4	-0.8	104.8	0.0	-7.3	-2.8	-1.9	

### 時系列表第3表 常用雇用指数

(事業所規模5人以上)

(令和2年平均=100)

年月	調査産業計		一般労働者		パートタイム労働者		製造業	卸売業、 小売業	医療、福 祉
	前年比	前年比	前年比	前年比	前年比	前年比	前年比	前年比	前年比
	%	%	%	%	%	%	%	%	%
令和元年	99.0	2.0	98.4	1.0	100.3	4.2	1.0	1.2	2.4
2年	100.0	1.0	100.0	1.6	100.0	-0.3	0.3	0.5	1.8
3年	101.1	1.2	100.9	0.9	101.6	1.6	-1.2	1.1	2.5
4年	102.0	0.9	101.3	0.4	103.6	2.0	-0.8	-0.7	2.5
令和4年7月	102.6	1.1	102.0	0.6	103.9	2.1	-0.4	-0.7	2.6
8月	102.5	1.1	101.5	0.4	104.9	2.7	-0.4	-0.6	2.7
9月	102.5	1.2	101.7	0.7	104.3	2.5	-0.6	-0.9	2.9
10月	102.7	1.1	101.5	0.6	105.3	2.1	-0.6	-1.0	2.5
11月	102.8	1.1	101.5	0.7	105.5	1.4	-0.3	-1.1	2.3
12月	103.0	1.2	101.3	0.6	106.6	2.0	-0.3	-0.8	2.1
5年1月	102.7	1.6	101.3	0.6	105.9	3.8	0.0	0.0	1.9
2月	102.6	1.8	101.0	0.5	106.2	4.5	0.2	0.2	1.9
3月	102.1	1.7	100.6	0.5	105.7	4.7	0.4	0.2	2.1
4月	103.4	1.8	102.6	1.0	105.2	3.3	0.4	0.0	1.7
5月	103.7	1.8	102.7	0.9	106.0	3.8	0.3	0.1	1.5
6月	104.2	1.8	102.8	1.0	107.1	3.3	0.1	0.1	1.8
7月	104.4	1.8	102.8	0.8	108.1	4.0	0.0	0.3	1.7
8月	104.3	1.8	102.7	1.2	108.1	3.1	0.0	0.1	1.7

### 時系列表第4表 パートタイム労働者比率

(事業所規模5人以上)

年月	パートタイム労働者 比率	
	前年差	前年差
	%	ポイント
令和元年	31.53	0.65
2年	31.13	-0.40
3年	31.28	0.15
4年	31.60	0.32
令和4年7月	31.52	0.29
8月	31.85	0.52
9月	31.68	0.37
10月	31.92	0.33
11月	31.96	0.15
12月	32.23	0.29
5年1月	32.08	0.68
2月	32.22	0.87
3月	32.20	0.88
4月	31.67	0.49
5月	31.81	0.62
6月	32.01	0.47
7月	32.21	0.69
8月	32.24	0.39

### 時系列表第5表 労働異動率

(事業所規模5人以上)

年月	入職率		離職率	
	前年差	前年差	前年差	前年差
	%	ポイント	%	ポイント
令和元年	2.16	0.05	2.06	0.04
2年	1.97	-0.19	1.98	-0.08
3年	1.96	-0.01	1.93	-0.05
4年	2.05	0.09	1.98	0.05
令和4年7月	1.92	0.17	1.76	0.16
8月	1.64	0.16	1.75	0.10
9月	1.67	0.09	1.76	-0.02
10月	2.01	-0.06	1.90	0.10
11月	1.64	-0.01	1.56	0.06
12月	1.57	0.11	1.46	0.03
5年1月	1.42	0.13	1.66	-0.03
2月	1.64	0.16	1.78	0.03
3月	1.93	0.17	2.39	0.10
4月	5.46	0.07	4.30	0.14
5月	2.34	0.11	2.01	-0.02
6月	1.97	-0.03	1.70	0.02
7月	1.93	0.01	1.73	-0.03
8月	1.67	0.03	1.81	0.06



時系列表第6表  
実質賃金指数

(事業所規模5人以上) (令和2年平均=100)

年月	現金給与総額		きまって支給する給与	
	前年比	%	前年比	%
令和元年	101.2	-1.0	100.7	-0.8
2年	100.0	-1.2	100.0	-0.7
3年	100.6	0.6	100.8	0.8
4年	99.6	-1.0	99.2	-1.6
令和4年7月	115.0	-1.8	99.5	-1.9
8月	85.1	-1.7	98.3	-1.9
9月	83.7	-1.2	98.6	-1.6
10月	82.8	-2.9	98.3	-2.8
11月	86.5	-2.5	98.1	-2.6
12月	170.1	-0.6	97.7	-3.1
5年1月	82.5	-4.1	96.1	-4.0
2月	81.4	-2.9	96.9	-2.9
3月	87.4	-2.3	97.4	-3.3
4月	84.3	-3.2	98.1	-3.3
5月	84.4	-0.9	97.2	-2.1
6月	136.8	-1.6	97.7	-2.5
7月	111.9	-2.7	97.0	-2.5
8月	82.7	-2.8	95.9	-2.4

注：実質賃金は、名目賃金指数を消費者物価指数（持家の帰属家賃を除く総合）で除して算出している。

時系列表第7表  
時間当たり給与（パートタイム労働者）

(事業所規模5人以上)

年月	時間当たり給与	
	前年比	%
令和元年	1,167	2.7
2年	1,213	3.9
3年	1,223	0.8
4年	1,242	1.6
令和4年7月	1,234	1.3
8月	1,248	1.3
9月	1,239	0.6
10月	1,246	1.4
11月	1,249	2.3
12月	1,259	3.3
5年1月	1,281	3.2
2月	1,267	1.1
3月	1,254	1.2
4月	1,261	2.3
5月	1,268	2.4
6月	1,265	3.0
7月	1,283	4.0
8月	1,291	3.4

注：時間当たり給与は、所定内給与を所定内労働時間で除して算出している。

時系列表第8表 季節調整済指数

(事業所規模5人以上) (令和2年平均=100)

年月	現金給与総額		きまって支給する給与		総実労働時間		製造業		常用雇用			
	前年比	%	前年比	%	所定外労働時間		前年比	%	前年比	%		
					前年比	%						
令和3年9月	100.5	-0.1	100.4	0.1	99.9	0.4	103.2	-3.2	112.4	-6.6	101.3	0.1
10月	100.8	0.3	100.6	0.2	101.0	1.1	103.2	0.0	109.5	-2.6	101.4	0.1
11月	100.8	0.0	100.6	0.0	100.9	-0.1	105.9	2.6	114.2	4.3	101.4	0.0
12月	98.6	-2.2	100.7	0.1	101.1	0.2	106.8	0.8	116.0	1.6	101.4	0.0
4年1月	101.3	2.7	101.5	0.8	101.0	-0.1	106.2	-0.6	118.0	1.7	101.2	-0.2
2月	101.7	0.4	101.4	-0.1	98.9	-2.1	107.2	0.9	118.7	0.6	101.2	0.0
3月	102.9	1.2	101.7	0.3	100.5	1.6	109.1	1.8	120.2	1.3	101.4	0.2
4月	102.3	-0.6	102.0	0.3	101.3	0.8	112.3	2.9	121.8	1.3	101.6	0.2
5月	101.8	-0.5	101.9	-0.1	101.2	-0.1	111.5	-0.7	121.6	-0.2	101.9	0.3
6月	102.2	0.4	102.0	0.1	102.3	1.1	112.6	1.0	124.8	2.6	102.3	0.4
7月	101.9	-0.3	101.9	-0.1	100.5	-1.8	112.4	-0.2	125.7	0.7	102.3	0.0
8月	102.3	0.4	102.0	0.1	101.7	1.2	110.0	-2.1	123.3	-1.9	102.3	0.0
9月	102.7	0.4	102.2	0.2	101.4	-0.3	111.7	1.5	122.9	-0.3	102.5	0.2
10月	102.2	-0.5	102.1	-0.1	100.2	-1.2	110.4	-1.2	121.3	-1.3	102.5	0.0
11月	102.7	0.5	102.4	0.3	100.4	0.2	108.7	-1.5	119.3	-1.6	102.5	0.0
12月	102.6	-0.1	102.3	-0.1	100.2	-0.2	108.4	-0.3	116.3	-2.5	102.6	0.1
5年1月	102.1	-0.5	102.4	0.1	99.7	-0.5	107.2	-1.1	112.5	-3.3	102.8	0.2
2月	102.5	0.4	102.3	-0.1	101.3	1.6	109.5	2.1	113.1	0.5	103.0	0.2
3月	104.3	1.8	102.2	-0.1	101.4	0.1	110.1	0.5	113.8	0.6	103.1	0.1
4月	103.1	-1.2	102.7	0.5	100.7	-0.7	110.1	0.0	114.4	0.5	103.4	0.3
5月	104.8	1.6	103.6	0.9	103.2	2.5	111.7	1.5	119.0	4.0	103.7	0.3
6月	104.5	-0.3	103.5	-0.1	102.4	-0.8	112.7	0.9	120.5	1.3	104.1	0.4
7月	103.1	-1.3	103.2	-0.3	99.5	-2.8	110.1	-2.3	117.1	-2.8	104.1	0.0
8月	103.2	0.1	103.2	0.0	101.5	2.0	108.9	-1.1	114.3	-2.4	104.1	0.0

注1：季節調整の方法は、センサス局法(X-12-ARIMAのなかのX-11デフォルト)による。

注2：季節調整値及びその前月比は、令和5年1月分速報公表時において過去に遡って改訂した。

この季節調整値の令和4年12月分以前については、指数作成開始時点等から令和4年12月分までのデータを用いて再計算し、令和5年1月分以降については、当該データから得られる予測季節要素を用いて計算している。

【参考資料】

毎月勤労統計における共通事業所による前年同月比の参考提供

「公的統計の整備に関する基本的な計画」（平成30年3月6日閣議決定）に基づき、共通事業所による前年同月比について、以下のとおり参考提供します。

- (注1) 共通事業所とは、「前年同月分」及び「当月分」ともに集計対象となった調査対象事業所のことである。平成30年から部分入れ替え方式の導入に伴い(詳細は最終頁の利用上の注意8)を参照)、常に一部の調査事業所が前年も調査対象となっていることから共通事業所に限定した集計が可能となった。
- (注2) 共通事業所集計では、同一事業所の平均賃金などの変化をみるためのものであり、労働者数の変化の影響を除くため、前年同月も当月の労働者数をもとに月々の平均賃金などを計算している。
- (注3) 共通事業所のみを用いて集計を行っているため、本系列に比べ、サンプルサイズが小さくなることに留意が必要である。

(賃金)

年 月	調査産業計			調査産業計			調査産業計			調査産業計 (就業形態計)	
	一般	パート		一般	パート		一般	パート		所定外 給与	特別 給与
	%	%	%	%	%	%	%	%	%	%	%
	現金給与総額			きまって支給する給与			所定内給与			所定外 給与	特別 給与
令和3年9月	1.3	1.4	-0.6	0.8	0.9	-0.6	0.5	0.5	-0.4	5.5	19.3
10月	1.0	0.9	0.5	0.9	0.8	0.5	0.8	0.6	0.6	3.3	4.4
11月	1.8	1.7	1.8	1.3	1.2	1.6	1.1	0.9	1.6	4.5	10.0
12月	1.4	1.2	2.4	1.3	1.0	2.9	0.9	0.6	2.9	6.7	1.4
4年1月	1.1	1.1	0.1	1.1	1.2	0.0	0.9	1.0	-0.1	3.8	0.5
2月	0.9	1.1	-0.2	0.7	0.9	-0.1	0.4	0.6	-0.3	4.3	13.9
3月	1.6	1.6	0.8	0.9	0.9	0.4	0.6	0.7	0.3	4.4	11.0
4月	1.5	1.6	0.2	1.3	1.4	0.6	1.1	1.2	0.3	3.8	5.5
5月	1.1	0.9	2.3	1.5	1.4	2.3	1.2	1.2	2.1	4.8	-8.4
6月	1.9	1.8	2.6	1.7	1.5	3.2	1.5	1.3	2.8	4.5	2.1
7月	2.2	2.8	1.7	0.9	1.2	1.6	0.7	1.1	1.3	2.8	5.6
8月	1.1	1.4	1.9	1.5	1.8	2.1	1.3	1.6	1.9	3.7	-5.4
9月	1.4	1.6	2.4	1.5	1.7	2.3	1.1	1.3	2.0	6.5	-0.6
10月	1.5	1.8	0.7	1.4	1.7	0.7	1.0	1.2	0.5	7.2	3.7
11月	1.0	1.4	0.8	1.1	1.5	0.8	1.0	1.3	0.8	3.4	-0.6
12月	3.7	4.6	0.5	0.9	1.4	0.4	0.8	1.4	0.4	1.6	6.4
5年1月	1.1	1.2	1.7	1.4	1.4	2.2	1.5	1.5	2.2	0.3	-4.1
2月	1.9	1.7	3.9	1.5	1.2	4.2	1.5	1.2	3.9	1.7	30.3
3月	2.4	2.4	3.0	1.2	1.2	3.1	1.2	1.1	2.9	2.0	16.8
4月	1.9	2.0	1.8	1.3	1.5	1.6	1.5	1.6	1.6	-0.4	15.3
5月	2.5	2.7	2.8	1.8	1.8	2.7	1.9	2.0	2.8	0.0	18.9
6月	2.8	3.0	1.7	1.5	1.6	1.6	1.5	1.6	1.7	2.2	4.6
7月	2.3	2.7	2.1	1.9	2.2	2.2	2.1	2.4	2.3	-0.4	3.4
8月	1.4	1.4	3.0	1.7	1.7	3.1	1.9	1.8	3.3	0.2	-4.9
年 月	製造業(就業形態計)			卸売業、小売業(就業形態計)			医療、福祉(就業形態計)				
	現金給与 総額	きまって 支給する 給与	所定内 給与	現金給与 総額	きまって 支給する 給与	所定内 給与	現金給与 総額	きまって 支給する 給与	所定内 給与		
令和3年9月	2.3	1.8	0.8	1.1	1.2	1.2	0.6	0.9	0.5		
10月	2.0	1.7	1.1	1.1	1.3	1.2	1.0	0.8	0.6		
11月	2.9	2.1	1.4	3.8	1.6	1.5	-0.7	0.4	0.3		
12月	3.8	2.4	1.5	1.5	1.1	0.9	0.6	0.7	0.6		
4年1月	0.8	1.6	1.1	1.9	1.5	1.5	-0.7	-0.2	-0.3		
2月	0.7	1.1	0.5	1.5	1.0	0.8	-0.2	-0.5	-0.8		
3月	2.3	1.1	0.4	-0.1	1.0	0.8	0.8	0.3	0.0		
4月	2.0	1.1	0.9	0.7	2.3	1.9	1.1	1.2	1.1		
5月	0.1	0.8	0.8	1.0	2.0	1.5	1.3	1.2	1.3		
6月	2.8	1.0	1.1	0.3	1.8	1.4	-0.8	1.3	1.3		
7月	3.2	0.8	1.1	3.1	1.5	1.3	0.8	1.1	1.2		
8月	1.1	1.0	1.2	0.8	2.0	1.8	1.1	1.4	1.1		
9月	1.4	1.5	1.1	2.6	2.1	1.9	1.2	0.9	0.8		
10月	1.5	1.6	1.0	2.3	2.4	2.1	0.8	1.0	1.1		
11月	0.1	0.8	0.6	2.8	2.4	2.3	2.9	1.4	1.1		
12月	5.2	0.6	0.8	4.3	1.9	1.8	2.5	1.7	1.4		
5年1月	0.6	0.7	1.2	0.4	1.7	1.6	1.8	0.7	0.5		
2月	1.1	1.1	1.5	1.6	1.3	1.2	1.7	1.0	1.1		
3月	1.5	0.9	1.2	3.0	1.2	1.1	0.8	1.0	1.1		
4月	0.4	1.0	1.5	1.6	1.1	1.1	0.5	0.0	0.3		
5月	4.5	2.1	2.3	2.0	1.8	1.9	0.0	0.9	1.2		
6月	4.1	1.8	1.9	2.9	2.2	2.2	0.6	-0.3	-0.2		
7月	1.3	2.1	2.7	3.5	3.1	3.0	2.2	0.7	0.7		
8月	2.0	1.7	2.4	2.8	2.6	2.4	-0.2	0.1	0.3		

## (労働時間)

年 月	調査産業計			調査産業計			調査産業計		
	一般	パート		一般	パート		一般	パート	
	%	%	%	%	%	%	%	%	%
	総実労働時間			所定内労働時間			所定外労働時間		
令和3年9月	-0.7	-0.4	-2.4	-0.9	-0.7	-2.2	2.2	2.4	-10.0
10月	-1.4	-1.6	-1.0	-1.7	-1.9	-0.9	2.1	1.5	-5.0
11月	1.2	1.3	0.6	1.0	1.0	0.6	4.1	4.5	0.0
12月	1.4	1.2	1.9	1.1	0.9	1.7	5.1	5.3	9.5
4年1月	0.5	0.5	0.8	0.3	0.2	0.7	3.3	3.2	5.0
2月	-0.6	-0.6	-1.1	-0.9	-0.9	-1.2	3.2	3.1	5.6
3月	-1.2	-1.3	-1.0	-1.6	-1.7	-1.3	3.0	2.9	10.5
4月	-1.3	-1.4	-0.9	-1.7	-1.9	-1.1	3.9	4.3	10.0
5月	0.8	0.5	1.9	0.5	0.3	1.6	4.3	3.2	15.0
6月	1.3	1.1	2.3	1.0	0.8	1.9	5.3	3.8	16.7
7月	-0.5	-0.4	0.1	-0.8	-0.6	-0.1	3.0	3.0	10.0
8月	1.8	2.1	1.3	1.7	2.0	1.0	4.4	4.0	10.0
9月	1.1	1.2	1.9	0.6	0.7	1.6	7.4	6.9	15.8
10月	-1.0	-1.0	-0.5	-1.6	-1.6	-0.8	6.1	5.9	10.0
11月	-0.8	-0.5	-1.1	-1.0	-0.8	-1.1	1.9	2.1	0.0
12月	-1.2	-0.7	-1.8	-1.3	-0.9	-2.0	1.0	0.7	4.5
5年1月	-1.2	-1.2	-0.8	-1.4	-1.4	-0.9	1.1	0.8	5.0
2月	2.4	2.4	2.9	2.5	2.5	2.7	2.1	2.3	11.1
3月	0.9	0.8	1.5	0.9	0.9	1.3	1.0	0.0	10.5
4月	-0.6	-0.5	-0.5	-0.5	-0.3	-0.5	-1.9	-2.1	0.0
5月	1.5	2.0	0.4	1.7	2.2	0.5	-1.0	0.0	-4.5
6月	-0.1	0.2	-1.1	0.0	0.4	-1.1	-2.0	-2.2	0.0
7月	-0.8	-0.5	-0.7	-0.6	-0.3	-0.8	-2.9	-2.2	0.0
8月	-0.3	-0.3	0.0	-0.2	-0.1	0.1	-2.1	-2.3	-4.2
年 月	製造業（就業形態計）			卸売業，小売業（就業形態計）			医療，福祉（就業形態計）		
	総実労働時間	所定内労働時間	所定外労働時間	総実労働時間	所定内労働時間	所定外労働時間	総実労働時間	所定内労働時間	所定外労働時間
令和3年9月	-0.1	-1.1	13.0	-0.1	-0.2	1.6	-0.8	-1.0	6.8
10月	-0.6	-1.4	9.0	-1.3	-1.3	-1.5	-1.6	-1.8	4.4
11月	1.2	0.6	8.5	0.7	0.5	4.5	0.5	0.4	4.4
12月	2.8	2.2	9.0	0.5	0.5	1.4	0.3	0.1	6.5
4年1月	1.1	0.5	7.9	0.0	-0.2	4.2	-1.0	-1.1	0.0
2月	0.2	-0.5	7.3	-0.5	-0.8	4.4	-2.6	-2.9	4.7
3月	-0.3	-1.0	7.0	-0.8	-1.1	3.9	-2.4	-2.6	2.3
4月	-1.5	-2.1	5.0	-0.6	-0.9	5.1	-1.9	-2.1	4.4
5月	-1.2	-1.3	0.0	0.7	0.2	8.7	-0.6	-0.7	4.4
6月	0.5	0.5	0.7	0.9	0.7	4.2	-0.3	-0.5	4.8
7月	-1.2	-1.2	-1.4	0.1	-0.3	8.5	-1.8	-2.0	4.3
8月	2.3	2.5	0.0	1.3	1.0	7.2	-0.2	-0.4	4.2
9月	1.1	0.8	5.1	0.5	0.2	7.2	-1.3	-1.6	6.4
10月	-0.5	-1.1	5.7	-0.2	-0.6	8.6	-2.6	-3.0	6.4
11月	-0.4	-0.5	0.0	-0.6	-0.8	2.7	-1.4	-1.6	2.0
12月	-0.9	-0.8	-2.0	-0.6	-0.8	2.7	-1.4	-1.8	10.4
5年1月	-2.8	-2.5	-5.2	-1.3	-1.4	1.4	-1.6	-1.6	0.0
2月	1.1	1.6	-4.1	1.3	1.3	1.4	2.1	2.3	-2.0
3月	0.2	0.8	-5.4	0.5	0.5	0.0	0.5	0.6	0.0
4月	-1.2	-0.5	-7.4	-1.1	-0.9	-3.8	-1.2	-1.0	-5.8
5月	2.5	3.0	-3.1	0.5	0.7	-1.4	1.4	1.5	-2.0
6月	0.2	0.7	-4.3	0.7	0.6	1.4	-0.7	-0.7	-2.0
7月	-0.9	-0.3	-7.5	-0.7	-0.8	1.4	-0.5	-0.5	-2.0
8月	-1.0	-0.4	-7.2	-0.6	-0.7	0.0	-0.2	0.0	-4.0

# 毎月勤労統計調査（通称「まいきん」） の調査結果は、広い分野で利用されています！

## まいきんはいろいろ役立つ情報源

- ★ 労働災害の休業補償、労働保険の保険給付額の改定で使用
- ★ 失業給付の額の算定に使用
- ★ 内閣府の「月例経済報告」（閣議報告）や「景気動向指数」に使われる景気判断資料
- ★ 民間企業の経営判断や賃金など労働条件決定の際の資料
- ★ 民事事件、交通事故などの逸失利益補償額の算定資料

賃金、労働時間、  
雇用の毎月の動きが  
わかります！

鳥取県の賃金・労働時間及び雇用の動き（前年比）

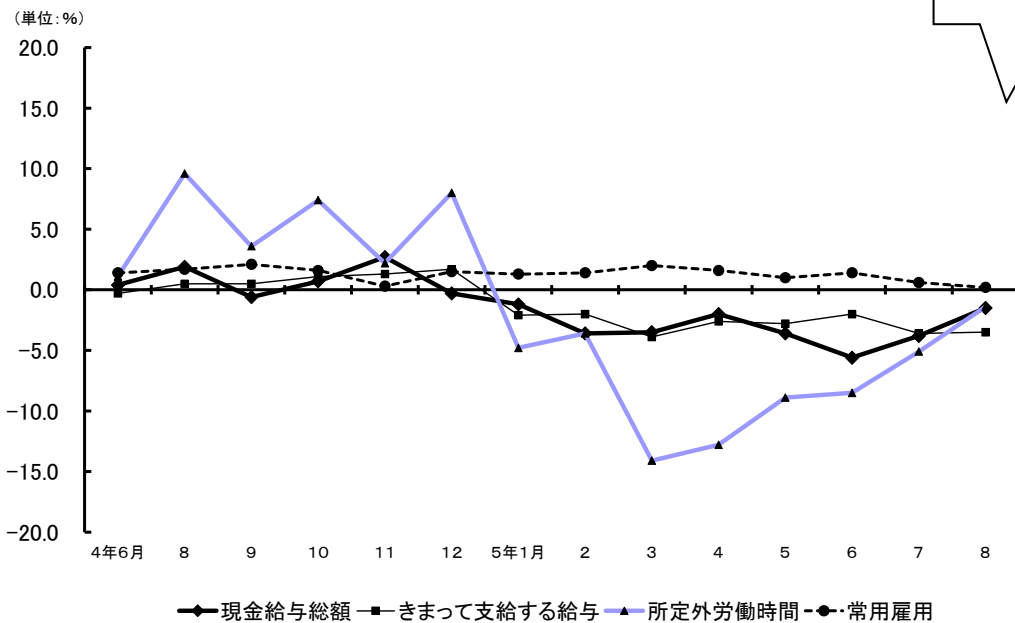

毎月勤労統計調査についてのご理解とご協力をよろしくお願いいたします。

毎月勤労統計調査についての問合せ先

鳥取県総務部統計課経済統計担当

〒680-8570 鳥取市東町1-220 電話 (0857) 26-7107

ホームページアドレス

<https://www.pref.tottori.lg.jp/toukei/maikin/>

メールアドレス [toukei@pref.tottori.lg.jp](mailto:toukei@pref.tottori.lg.jp)