



政府統計



令和5年12月分

賃金、労働時間及び雇用の動き

毎月勤労統計調査地方調査月報

T O T T O R I

鳥取県総務部統計課

(令和6年2月29日公表)

毎月勤労統計調査地方調査の説明

令和5年1月分からの変更点

- ・本系列では、経済構造の変化に伴う動きも反映された賃金等の指標であり、時系列比較も可能です。ただし、調査対象事業所のサンプル入替え時や、ベンチマーク更新（基準とする事業所規模・産業別の労働者構成割合の見直し）の際には、一定の断層が発生しますので、時系列比較を行う際には留意が必要です。
- ・令和5年1月分の調査で対象事業所（事業所規模5人以上）のうち約3割の入替を行いました。この影響を除去した短期的な賃金等の動向をみるために、本県における共通事業所（注参照）の前年同月比を参考系列として公表しています。（月報P28参照）
 - （注1）共通事業所とは「前年同月分」及び「当月分」とともに集計対象となった調査対象事業所のことです。平成30年から部分入替え方式の導入に伴い、常に一部の調査事業所が前年も調査対象となっていることから共通事業所に限定した集計が可能となりました。
 - （注2）共通事業所集計では、同一事業所の平均賃金などの変化をみるためのものであり、労働者数の変化の影響を除くため、前年同月も当月の労働者数をもとに月々の平均賃金を計算しています。
 - （注3）共通事業所のみを用いて集計を行っているため、本系列（全ての調査対象事業所のデータを用いて作成した集計）に比べ、サンプルサイズが小さくなることに留意が必要です。

1 調査の目的

この調査は、統計法に基づく基幹統計であって、給与、出勤日数、労働時間及び雇用について、鳥取県における毎月の変動を明らかにすることを目的としている。

2 調査の対象

この調査は、日本標準産業分類に定める「鉱業、採石業、砂利採取業」、「建設業」、「製造業」、「電気・ガス・熱供給・水道業」、「情報通信業」、「運輸業、郵便業」、「卸売業、小売業」、「金融業、保険業」、「不動産業、物品賃貸業」、「学術研究、専門・技術サービス業」、「宿泊業、飲食サービス業」、「生活関連サービス業、娯楽業（その他の生活関連サービス業のうち家事サービス業を除く）」、「教育、学習支援業」、「医療、福祉」、「複合サービス事業」、「サービス業（他に分類されないもの）」（外国公務を除く）において、常時5人以上の常用労働者を雇用する事業所の中から抽出された460事業所（うち、30人以上は220事業所）について行っている。

※今回の調査対象事業所数は460事業所、回収事業所数は370事業所、回収率は80.4%であった。

3 調査事項の定義

(1) 現金給与額

所得税、社会保険料、組合費、貯金等を差し引く前の総額のことである。

「現金給与総額」とは、「きまって支給する給与（定期給与）」と「特別に支払われた給与（特別給与）」の合計額である。

「きまって支給する給与（定期給与）」とは、労働契約、労働協約、あるいは事業所の給与規則等によってあらかじめ定められている支給条件、算定方法によって支給された給与のことで、「超過労働給与」を含む。

「所定外給与（超過労働給与）」とは、所定の労働時間を超える労働、休日労働、深夜労働に対して支給される給与のことである。

「所定内給与」とは、「きまって支給する給与」から「超過労働給与」を除いたものである。

「特別に支払われた給与（特別給与）」とは、あらかじめ定められた契約や規則等によらないで一時的又は突発的理由に基づいて労働者に現実に支払われた給与、新しい協約により過去にさかのぼって算定された給与の追給額、3か月を超える期間ごとに算定される住宅手当や通勤手当等、並びに賞与のことである。

(2) 出勤日数

労働者が実際に出勤した日数のことである。事業所に出勤しない日は有給でも出勤日にならないが1日のうち1時間でも就業すれば出勤日となる。

(3) 実労働時間

労働者が実際に労働した時間数のことであって、休憩時間は除かれる。ただし運輸関係労働者等の手待ち時間は含める。なお、本来の職務外として行われる当宿直の時間数は含めない。

「総実労働時間数」とは、「所定内労働時間数」と「所定外労働時間数」の合計である。

「所定内労働時間数」とは、事業所の就業規則で定められた正規の始業時刻と終業時刻の間の休憩時間を除いた実労働時間数のことである。

「所定外労働時間数」とは、早出、残業、臨時の呼出、休日出勤などの実労働時間数のことである。

(4) 常用労働者

期間を定めず又は1か月を超える期間をきめて雇われている者のことである。

1日の労働時間の長短は問わず、いわゆるパートタイマー等も含む。

「パートタイム労働者」とは、常用労働者のうち、1日の労働時間又は1週の労働日数が短い者のことである。

「パートタイム労働者比率」は、常用労働者に占めるパートタイム労働者の割合のことである。

(5) 入職率・離職率

採用（解雇、退職）、出向及び同一企業内の他の事業所からの（への）転勤によって当事業所に入った（を離れた）常用労働者を、前月末常用労働者数で除した値である。

4 調査結果の算定

この結果は、調査事業所からの報告をもとにして事業所規模5人以上の県内すべての事業所に対応するよう推計したものである。事業所規模5人以上の集計には、事業所規模30人以上の事業所も含まれている。

5 利用上の注意

- (1) 前年比などの増減率は、指数により算出しており、実数で算出した場合と必ずしも一致しない。
- (2) 鉱業、採石業、砂利採取業及び不動産業、物品賃貸業は調査対象事業所が少ないため非公表とするが、調査産業計には含まれる。
- (3) 調査対象事業所又は調査票提出事業所が少ない業種は「X」とした。また、前年が秘匿であった場合は、前年比を「X」とした。また、分母が0のため計算できないものは「-」とした。
- (4) 「電気・ガス・熱供給・水道業」は「電気・ガス業」、「学研究、専門・技術サービス業」は「学研究等」、宿泊業、飲食サービス業は「飲食サービス業等」、「生活関連サービス業、娯楽業」は「生活関連サービス等」、「サービス業（他に分類されないもの）」は「その他のサービス業」と表示する。
- (5) 表5-1～3の「○その他」の一括集計に含まれる産業は次のとおりである。
 - 「Eその他」の一括集計に含まれる産業は、「家具・装備品」「化学、石油・石炭」「ゴム製品」「窯業・土石製品」「非鉄金属製造業」「はん用機械器具」「生産用機械器具」「業務用機械器具」「その他の製造業」である。
 - 「Mその他」の一括集計に含まれる産業は、「飲食店」「持ち帰り・配達飲食サービス業」である。
 - 「Pその他」の一括集計に含まれる産業は、「保健衛生」「社会保険・社会福祉・介護事業」である。
 - 「Rその他」の一括集計に含まれる産業は、「廃棄物処理業」「自動車整備業」「機械等修理業」「職業紹介・労働者派遣業」「政治・経済・文化団体」「宗教」「その他のサービス業」である。
- (6) 実質賃金指数については、次の算式によって作成している。

$$\text{各月の実質賃金指数} = \frac{\text{各月の名目賃金指数}}{\text{各月の消費者物価指数（持家の帰属家賃を除く総合）}} \times 100$$

6 毎月勤労統計調査地方調査の表章産業の変更について

- (1) 毎月勤労統計調査地方調査においては、平成22年1月分から、平成19年11月改定の日本標準産業分類（以下「新産業分類」という。）に基づく集計結果を公表している。
 - 「調査産業計」、「建設業」、「製造業」、「電気・ガス・熱供給・水道業」、「情報通信業」、「運輸業、郵便業」、「卸売業、小売業」、「金融業、保険業」、「教育、学習支援業」、「医療、福祉」、「複合サービス事業」については、日本標準産業分類（平成14年3月改定）（以下「旧産業分類」という。）に基づいて公表している平成21年以前の集計結果と接続させているが、「学研究、専門・技術サービス業」、「宿泊業、飲食サービス業」、「生活関連サービス業、娯楽業」、「サービス業（他に分類されないもの）」については平成21年以前の旧産業分類に基づく集計結果と接続していない。
- (2) 平成29年1月公表時からは、平成25年10月に改定された日本標準産業分類に基づくものとしている。ただし、表章産業の名称に変更はなく、平成28年以前の結果と単純に接続させる扱いとしている。
 - （注）表章産業の範囲は、「0819 幼保連携型認定こども園」の新設に伴い、「0 教育、学習支援業」、「P 医療、福祉」、「P85 社会保障・社会福祉・介護事業」の範囲に違いが生じるが、影響は大きくないものと考えられる。

7 基準年の変更に伴う指数の改訂について

令和4年1月分公表時から、指数の基準年を令和27年(2015年)から令和2年(2020年)に更新した。令和3年12月分までの指数については、令和4年1月分以降と比較できるように、令和2年平均が100となるものに遡及改訂した。なお、令和3年12月分までの増減率については遡及改訂していない。改訂後の指数で計算したものと一致しないことがある。

基準年の変更に伴う指数の改訂とは、指数の基準年を西暦年の末尾が0又は5の付く年に変更する改訂のことをいい、5年ごとに行うものである（指数の基準年に関する統計基準（平成22年3月31日総務省告示第112号）に基づく）。

8 指数のギャップ修正について

調査事業所のうち30人以上の抽出方法は、従来の2～3年に一度行う総入替え方式から、毎年1月分調査時に行う部分入替え方式に平成30年から変更した。賃金、労働時間指数とその増減率は、総入替え方式のときに行っていた過去に遡った改訂はしない。常用雇用指数とその増減率は、労働者数推計のベンチマークを令和4年1月分で更新したことに伴い、令和4年1月分公表時に過去に遡って改訂した。

目次

調査結果の概要（令和5年12月分）	1
統計表	
表1-1 現金給与総額	3
表1-2 〃 産業、就業形態別	3
表2-1 労働時間	4
表2-2 〃 産業、就業形態別	4
表3-1 労働者数	5
表3-2 〃 産業、就業形態別	5
表4 事業所規模別の賃金、労働時間及び労働者数（調査産業計）	6
時系列表1 パートタイム労働者比率及びパートタイム労働者の時間当たり給与	6
表5-1～3 産業別現金給与額、労働時間及び労働者数	7
指数表	
第1-1表 名目賃金指数（現金給与総額 事業所規模 5人以上）	10
〃 （ 〃 30人以上）	11
第1-2表 〃 （きまって支給する給与 事業所規模 5人以上）	12
〃 （ 〃 30人以上）	13
第1-3表 〃 （所定内給与 事業所規模 5人以上）	14
〃 （ 〃 30人以上）	15
第2-1表 実質賃金指数（現金給与総額 事業所規模 5人以上）	16
〃 （ 〃 30人以上）	17
第2-2表 〃 （きまって支給する給与 事業所規模 5人以上）	18
〃 （ 〃 30人以上）	19
第3-1表 労働時間指数（総実労働時間 事業所規模 5人以上）	20
〃 （ 〃 30人以上）	21
第3-2表 〃 （所定内労働時間 事業所規模 5人以上）	22
〃 （ 〃 30人以上）	23
第3-3表 〃 （所定外労働時間 事業所規模 5人以上）	24
〃 （ 〃 30人以上）	25
第4表 常用雇用指数（事業所規模 5人以上）	26
〃 （ 〃 30人以上）	27
共通事業所による前年同月比の参考提供について	28
全国結果	
令和5年12月分結果	29

調査結果の概要（令和5年12月分）

1 賃金 — 現金給与総額は439,296円（規模5人以上・調査産業計） —

12月の現金給与総額は、規模5人以上で439,296円となった。その名目賃金指数は164.8で前年に比べ4.7%減（うち規模30人以上では525,471円、その名目賃金指数は177.5で前年に比べ0.6%増）となった。

また、その実質賃金指数は152.9で前年に比べ7.4%減（うち規模30人以上では164.7で前年に比べ2.1%減）となった。

現金給与総額のうち、きまって支給する給与は221,434円となった。その名目賃金指数は98.6で前年に比べ4.5%減（うち規模30人以上では249,233円、その名目賃金指数は101.5で前年に比べ0.7%減）となった。

また、所定内給与は206,576円、その名目賃金指数は97.1で前年に比べ4.6%減（うち規模30人以上では228,950円、その名目賃金指数は99.5で前年に比べ0.3%減）となった。

特別に支払われた給与は217,862円（うち規模30人以上では276,238円）となった。

規模5人以上の現金給与総額を就業形態別にみると、一般労働者は605,877円（うち規模30人以上では670,798円）となり、パートタイム労働者は112,766円（うち規模30人以上では135,988円）となった。

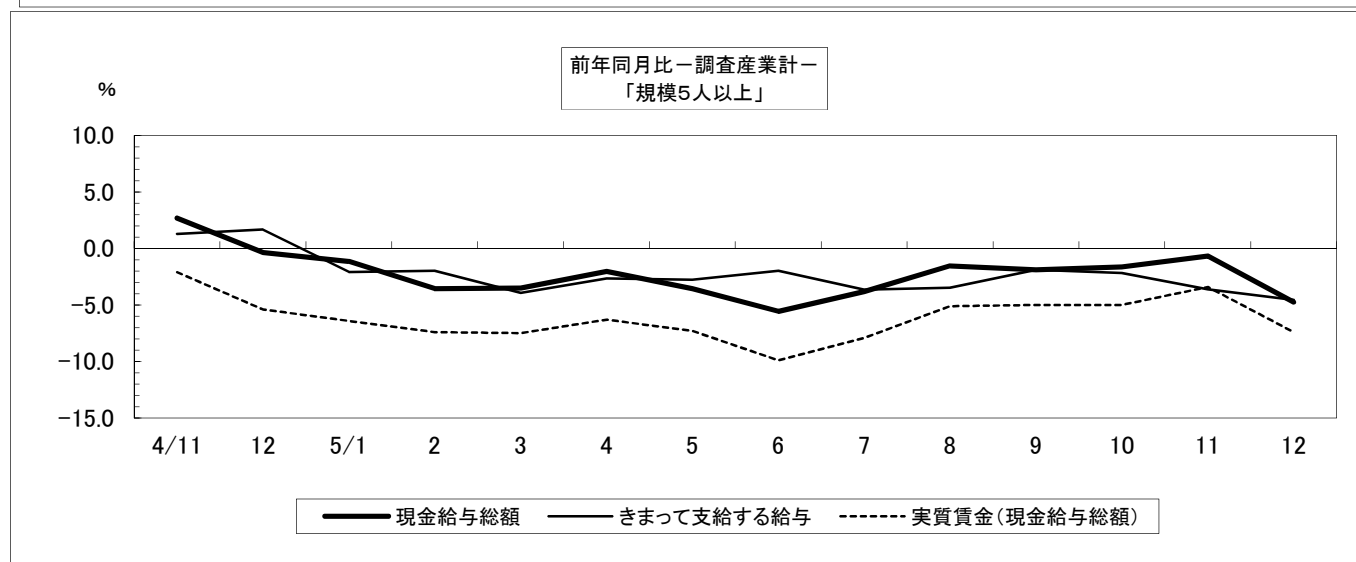
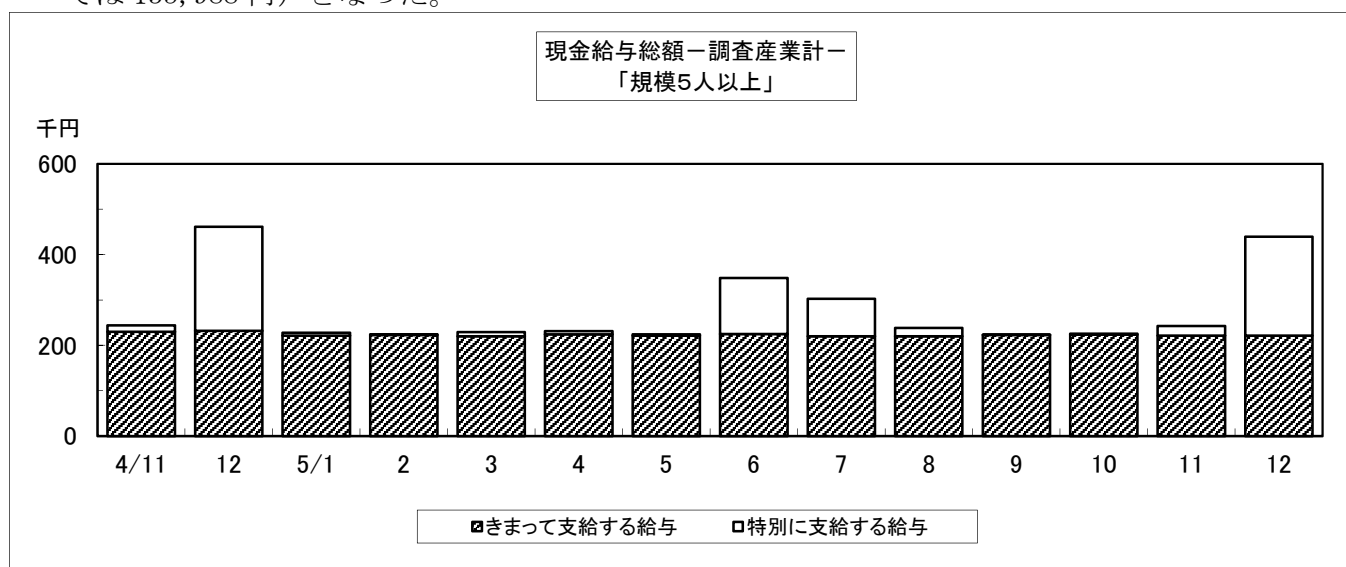

2 労働時間 — 総実労働時間は 137.9 時間（規模 5 人以上・調査産業計） —

1 2 月の総実労働時間は、規模 5 人以上で 137.9 時間となった。その労働時間指数は 97.5 で前年に比べ 3.8% 減（うち規模 30 人以上では 144.9 時間、その労働時間指数は 99.5 で前年に比べ 0.6% 減）となった。

総実労働時間のうち、所定内労働時間は 129.7 時間となった。その労働時間指数は 96.8 で前年に比べ 3.2% 減（うち規模 30 人以上では 135.0 時間、その労働時間指数は 98.5 で前年に比べ 0.1% 増）となった。

また、所定外労働時間は 8.2 時間となった。その労働時間指数は 110.8 で前年に比べ 10.9% 減（うち規模 30 人以上では 9.9 時間、その労働時間指数は 115.1 で前年に比べ 9.2% 減）となった。

規模 5 人以上の総実労働時間を就業形態別にみると、一般労働者は 162.9 時間（うち規模 30 人以上では 162.8 時間）となり、パートタイム労働者は 89.0 時間（うち規模 30 人以上では 97.1 時間）となった。

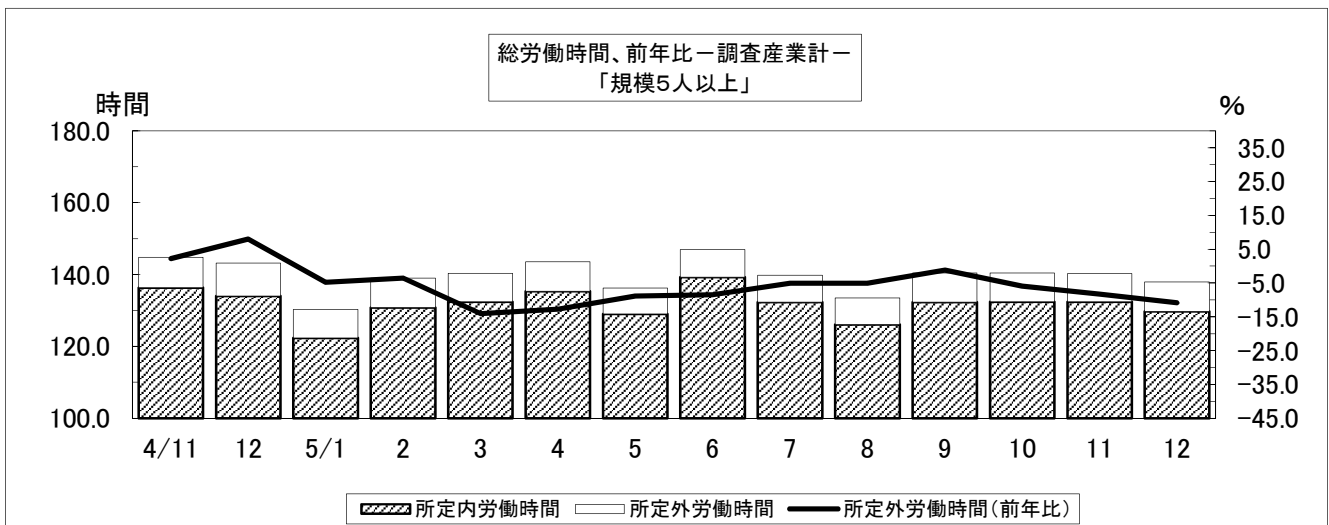

3 常用雇用 — 常用雇用者数は 192,285 人（規模 5 人以上・調査産業計） —

1 2 月末の常用労働者数は規模 5 人以上で 192,285 人となった。その常用雇用指数は 103.8 で前年に比べ 0.7% 増（うち規模 30 人以上では 97,970 人、その常用雇用指数は 100.3 で前年に比べ 0.8% 減）となった。

また、規模 5 人以上の常用労働者のパートタイム労働者比率は 33.9% で前年に比べ 7.4 ポイント増（うち規模 30 人以上では 27.2% で前年に比べ 4.3 ポイント増）となった。



表1-1 現金給与額 (令和5年12月分)

(事業所規模5人以上)

区 分	現金給与総額		きまって支給する給与		Aのうち所定内給与		特別に支払われた給与	
	A+B	前年 同月比	A	前年 同月比		前年 同月比	B	前年 同月差
	円	%	円	%	円	%	円	円
調査産業計	439,296	-4.7	221,434	-4.5	206,576	-4.6	217,862	-11,493
建設業	563,324	5.9	302,124	3.9	278,658	2.8	261,200	19,834
製造業	444,354	-9.2	234,614	-0.6	215,382	-0.1	209,740	-43,895
電気・ガス業	1,123,387	6.2	408,685	3.1	370,298	3.5	714,702	53,599
情報通信業	627,375	22.3	289,567	2.1	261,042	-1.0	337,808	108,791
運輸業, 郵便業	571,067	0.0	292,384	-2.1	235,182	-6.6	278,683	6,621
卸売業, 小売業	313,816	-25.0	176,722	-19.7	166,418	-20.1	137,094	-60,901
金融業, 保険業	675,171	3.1	274,522	4.8	266,400	5.6	400,649	8,166
学術研究等	629,675	1.3	301,632	12.5	282,150	9.5	328,043	-25,527
飲食サービス業等	99,985	-30.0	95,153	-17.5	91,361	-16.5	4,832	-22,862
生活関連サービス等	186,214	-20.0	138,008	-17.3	134,334	-16.7	48,206	-17,796
教育, 学習支援業	640,854	-0.2	268,036	3.2	262,616	3.5	372,818	-9,635
医療, 福祉	561,750	10.4	249,112	0.6	235,032	2.0	312,638	51,527
複合サービス事業	497,474	-11.9	283,863	2.6	260,734	0.5	213,611	-74,664
その他のサービス業	301,957	-10.4	190,171	-2.7	180,169	-2.6	111,786	-29,797
(うち事業所規模30人以上)								
調査産業計	525,471	0.6	249,233	-0.7	228,950	-0.3	276,238	5,035
建設業	756,324	24.5	334,900	5.8	311,915	9.3	421,424	130,742
製造業	489,110	-13.4	254,072	-1.1	230,671	-0.2	235,038	-72,512
電気・ガス業	1,123,387	5.6	408,685	-0.8	370,298	1.4	714,702	62,299
情報通信業	620,050	42.3	311,094	10.3	293,752	11.0	308,956	155,252
運輸業, 郵便業	618,179	7.9	299,723	1.5	231,662	-3.2	318,456	41,338
卸売業, 小売業	248,901	-27.1	158,761	-14.1	144,592	-17.4	90,140	-66,039
金融業, 保険業	597,409	8.9	269,026	7.0	257,169	5.5	328,383	31,370
学術研究等	743,370	-9.5	328,067	2.2	305,829	1.2	415,303	-85,069
飲食サービス業等	150,178	-10.5	132,649	-3.6	124,883	-4.0	17,529	-12,777
生活関連サービス等	308,693	x	193,179	x	184,253	x	115,514	x
教育, 学習支援業	741,176	-2.6	291,044	0.8	285,663	1.8	450,132	-21,818
医療, 福祉	644,301	16.8	276,393	1.7	256,792	3.5	367,908	88,405
複合サービス事業	704,540	x	300,254	x	264,083	x	404,286	x
その他のサービス業	285,947	-13.0	175,940	-3.1	164,709	-2.2	110,007	-36,796

表1-2 現金給与額 産業、就業形態別 (令和5年12月分)

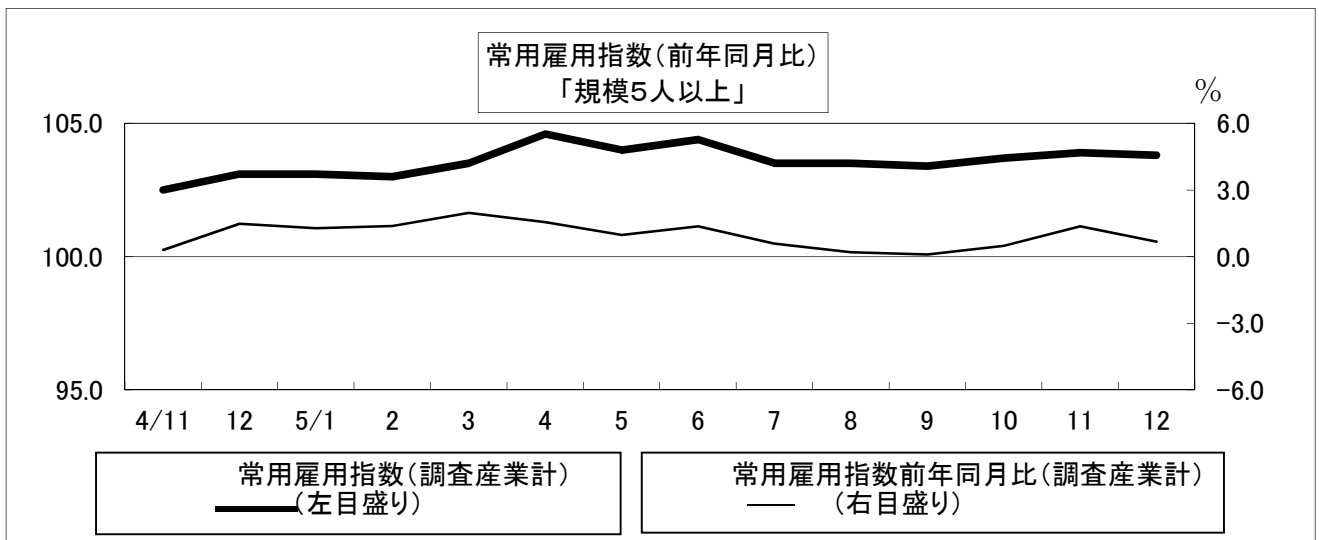
(事業所規模5人以上)

区 分	現金給与総額		きまって支給する給与		Aのうち所定内給与		特別に支払われた給与	
	A+B	前年 同月比	A	前年 同月比		前年 同月比	B	前年 同月差
	円	%	円	%	円	%	円	円
一般労働者								
調査産業計	605,877	3.7	284,647	2.0	263,974	1.8	321,230	16,263
製造業	514,604	-6.8	261,933	1.4	238,990	1.8	252,671	-41,098
卸売業, 小売業	559,465	-1.9	270,576	-2.4	253,262	-3.1	288,889	-4,240
医療, 福祉	686,796	10.5	289,508	-0.3	271,805	1.2	397,288	66,092
パートタイム労働者								
調査産業計	112,766	-5.3	97,524	-2.8	94,064	-4.1	15,242	-3,525
製造業	126,232	1.3	110,901	5.7	108,471	5.5	15,331	-4,371
卸売業, 小売業	108,647	-12.8	98,334	-10.5	93,885	-11.6	10,313	-4,568
医療, 福祉	151,464	6.2	116,570	7.1	114,380	7.1	34,894	1,162
(うち事業所規模30人以上)								
一般労働者								
調査産業計	670,798	5.2	299,782	2.3	273,921	2.8	371,016	26,466
製造業	522,279	-14.0	266,579	-1.5	241,164	-0.5	255,700	-81,169
卸売業, 小売業	621,203	2.6	306,376	8.4	273,015	3.3	314,827	-7,741
医療, 福祉	750,593	18.6	308,507	2.0	285,065	3.9	442,086	111,481
パートタイム労働者								
調査産業計	135,988	1.8	113,759	4.5	108,426	2.1	22,229	-2,515
製造業	154,119	0.1	127,755	0.3	124,697	1.1	26,364	-50
卸売業, 小売業	109,833	-3.5	103,622	2.7	96,622	-1.4	6,211	-6,718
医療, 福祉	173,405	3.8	134,123	4.8	131,537	4.9	39,282	293

表2-1 労働時間（令和5年12月分）

（事業所規模5人以上）

区 分	出 勤		総実労働時間		所定内労働時間		所定外労働時間	
	日 数	前 年 同月差	A + B	前 年 同月比	A	前 年 同月比	B	前 年 同月比
	日	日	時間	%	時間	%	時間	%
調 査 産 業 計	18.3	-0.2	137.9	-3.8	129.7	-3.2	8.2	-10.9
建 設 業	19.4	-0.2	158.5	-0.4	146.5	-1.0	12.0	7.1
製 造 業	19.4	-0.3	157.0	-2.1	146.7	-0.4	10.3	-21.4
電 気・ガ ス 業	17.5	-0.5	140.6	-5.6	130.6	-4.3	10.0	-20.0
情 報 通 信 業	19.9	-0.1	165.1	-1.5	149.0	-4.9	16.1	47.7
運 輸 業, 郵 便 業	20.7	1.2	192.9	9.5	157.1	4.7	35.8	36.1
卸 売 業, 小 売 業	18.5	-0.6	129.5	-9.9	123.8	-9.0	5.7	-25.0
金 融 業, 保 険 業	19.0	-1.0	138.0	-9.3	134.0	-8.4	4.0	-31.0
学 術 研 究 等	19.1	0.7	150.6	4.6	141.1	1.9	9.5	69.6
飲 食 サ ー ビ ス 業 等	14.9	-1.6	91.5	-16.9	87.3	-16.3	4.2	-27.6
生 活 関 連 サ ー ビ ス 等	19.3	1.3	116.7	-4.2	114.8	-1.8	1.9	-60.4
教 育, 学 習 支 援 業	16.4	0.0	123.2	-4.0	115.4	-1.3	7.8	-31.6
医 療, 福 祉	18.2	0.2	138.7	1.0	134.7	1.7	4.0	-18.3
複 合 サ ー ビ ス 事 業	20.1	-0.5	164.2	-0.6	151.6	-1.6	12.6	13.5
そ の 他 の サ ー ビ ス 業	18.8	0.6	141.2	1.8	133.5	3.3	7.7	-19.0
（うち事業所規模30人以上）								
調 査 産 業 計	18.6	0.2	144.9	-0.6	135.0	0.1	9.9	-9.2
建 設 業	19.9	0.9	159.5	0.5	147.3	2.0	12.2	-14.7
製 造 業	19.7	-0.1	165.5	-0.6	153.2	0.6	12.3	-13.4
電 気・ガ ス 業	17.5	-0.3	140.6	-7.5	130.6	-4.4	10.0	-34.2
情 報 通 信 業	20.1	-0.3	159.3	-4.7	149.9	-4.6	9.4	-6.9
運 輸 業, 郵 便 業	20.4	0.9	191.0	10.9	155.9	5.5	35.1	42.7
卸 売 業, 小 売 業	17.8	-0.3	118.1	-6.2	110.2	-6.5	7.9	-2.5
金 融 業, 保 険 業	19.2	-1.0	141.4	-4.5	135.4	-6.0	6.0	46.3
学 術 研 究 等	17.6	0.0	139.2	-1.7	129.9	-1.1	9.3	-9.7
飲 食 サ ー ビ ス 業 等	15.8	-1.0	107.8	-11.4	101.2	-11.5	6.6	-8.4
生 活 関 連 サ ー ビ ス 等	19.4	x	133.5	x	127.6	x	5.9	x
教 育, 学 習 支 援 業	17.1	0.4	131.9	-0.6	122.6	3.8	9.3	-35.9
医 療, 福 祉	18.5	0.7	143.8	1.9	139.2	3.2	4.6	-27.0
複 合 サ ー ビ ス 事 業	20.7	x	170.1	x	150.3	x	19.8	x
そ の 他 の サ ー ビ ス 業	18.3	0.0	129.8	-2.4	123.1	-0.6	6.7	-26.4

表2-2 労働時間 産業、就業形態別（令和5年12月分）

（事業所規模5人以上）

区 分	出 勤		総実労働時間		所定内労働時間		所定外労働時間	
	日 数	前 年 同月差	A + B	前 年 同月比	A	前 年 同月比	B	前 年 同月比
一般労働者	日	日	時間	%	時間	%	時間	%
調 査 産 業 計	19.8	0.3	162.9	1.1	152.0	1.6	10.9	-4.4
製 造 業	20.0	0.0	168.3	0.2	156.2	1.2	12.1	-11.1
卸 売 業, 小 売 業	21.0	0.8	175.0	7.3	164.9	7.4	10.1	5.2
医 療, 福 祉	19.3	0.5	153.9	0.9	149.1	1.8	4.8	-21.3
パートタイム労働者	日	日	時間	%	時間	%	時間	%
調 査 産 業 計	15.4	-0.3	89.0	-4.4	86.2	-4.3	2.8	-6.7
製 造 業	17.0	-1.2	105.4	-9.6	103.3	-3.0	2.1	-79.2
卸 売 業, 小 売 業	16.4	-0.6	91.7	-13.5	89.6	-12.5	2.1	-43.3
医 療, 福 祉	14.9	-0.6	88.8	1.7	87.3	0.8	1.5	87.5
（うち事業所規模30人以上）								
一般労働者	日	日	時間	%	時間	%	時間	%
調 査 産 業 計	19.5	0.4	162.8	1.5	150.5	2.2	12.3	-7.5
製 造 業	19.9	0.0	169.9	-0.6	156.7	0.8	13.2	-13.7
卸 売 業, 小 売 業	20.1	0.4	175.3	12.6	156.1	8.7	19.2	58.6
医 療, 福 祉	19.2	0.7	154.7	1.8	149.4	3.4	5.3	-28.3
パートタイム労働者	日	日	時間	%	時間	%	時間	%
調 査 産 業 計	16.1	0.0	97.1	1.5	93.6	0.9	3.5	20.7
製 造 業	18.0	-0.7	120.1	-3.1	117.5	-2.4	2.6	-25.7
卸 売 業, 小 売 業	16.9	0.1	96.6	-3.6	93.0	-2.7	3.6	-23.4
医 療, 福 祉	15.3	0.5	95.4	4.9	94.0	4.8	1.4	7.8

表3-1 労働者数 (令和5年12月分)

(事業所規模5人以上)

区 分	常 用		パートタイム		入職率		離職率	
	労働者数	前年 同月比	労働者 比 率	前年 同月差	%	前年 同月差	%	前年 同月差
調 査 産 業 計	人	%	%	ポ イ ント	%	ポ イ ント	%	ポ イ ント
建設業	192,285	0.7	33.9	7.4	1.33	0.01	1.09	-0.24
製造業	11,850	-1.8	9.3	2.9	0.60	0.57	0.26	0.26
電気・ガス業	27,301	-5.8	18.2	3.6	0.98	0.27	1.39	0.12
情報通信業	858	-27.2	5.6	4.1	0.47	0.47	0.47	0.47
情報通信業	3,133	-2.7	5.6	2.1	0.13	-1.64	1.73	1.48
運輸業, 郵便業	9,191	0.2	20.7	12.7	0.32	0.32	0.27	-1.04
卸売業, 小売業	34,060	1.5	54.5	20.3	1.53	0.58	0.91	-0.02
金融業, 保険業	4,684	5.3	8.4	0.4	1.79	0.39	0.65	-0.25
学術研究等	3,974	4.8	11.2	1.6	0.00	0.00	0.00	-0.21
飲食サービス業等	20,656	14.8	86.3	9.1	4.70	1.53	1.44	-0.06
生活関連サービス等	5,020	8.4	65.3	20.8	1.12	-1.19	0.28	-9.90
教育, 学習支援業	14,856	-0.8	26.7	-1.7	0.49	-0.82	1.84	1.24
医療, 福祉	41,523	0.8	23.3	-0.3	0.73	-1.12	1.11	-0.39
複合サービス事業	1,788	-5.7	5.6	0.0	1.45	1.45	1.67	0.63
その他のサービス業	11,633	-4.1	21.2	1.5	1.34	-0.62	1.32	0.20
(うち事業所規模30人以上)								
調 査 産 業 計	97,970	-0.8	27.2	4.3	1.12	0.28	0.91	-0.54
建設業	2,961	-0.7	4.7	2.9	1.30	1.17	0.03	0.03
製造業	20,361	-5.3	8.9	-0.6	0.96	0.24	0.87	0.25
電気・ガス業	858	-2.6	5.6	5.6	0.47	0.47	0.47	0.47
情報通信業	1,414	-0.8	5.0	2.3	0.28	0.28	1.67	1.11
情報通信業	6,422	-0.7	23.3	12.0	0.45	0.45	0.39	-0.51
運輸業, 郵便業	12,398	0.0	72.8	19.3	2.45	2.09	1.12	-0.37
卸売業, 小売業	2,555	6.4	11.5	1.5	0.31	-1.66	1.16	-0.22
金融業, 保険業	1,019	2.6	25.2	5.7	0.00	0.00	0.00	-0.80
学術研究等	4,541	9.1	72.4	7.3	4.48	1.52	0.66	-1.26
飲食サービス業等	1,497	x	50.0	x	1.27	x	0.94	x
生活関連サービス等	10,123	-0.7	24.0	-2.8	0.39	-0.09	0.52	0.35
教育, 学習支援業	26,443	-0.1	18.3	0.6	0.53	-0.23	1.14	-0.04
医療, 福祉	561	x	14.8	x	0.00	x	0.71	x
複合サービス事業	6,747	-2.3	31.5	3.3	1.83	-1.27	1.25	-0.32
その他のサービス業								

表3-2 労働者数 産業、就業形態別 (令和5年12月分)

(事業所規模5人以上)

区 分	常 用		入職率		離職率	
	労働者数	前年 同月比	%	前年 同月差	%	前年 同月差
一般労働者	人	%	%	ポ イ ント	%	ポ イ ント
調 査 産 業 計	127,173	-9.3	0.76	0.17	0.74	-0.17
製造業	22,342	-9.7	0.81	0.32	1.45	0.01
卸売業, 小売業	15,508	-29.8	1.21	0.74	0.53	0.17
医療, 福祉	31,865	1.2	0.54	-0.51	0.66	-0.26
パートタイム労働者	人	%	%	ポ イ ント	%	ポ イ ント
調 査 産 業 計	65,112	28.7	2.46	-0.89	1.77	-0.72
製造業	4,959	17.2	1.74	-0.27	1.15	0.82
卸売業, 小売業	18,552	61.9	1.79	-0.09	1.24	-0.79
医療, 福祉	9,658	-0.8	1.35	-3.11	2.59	-0.83
(うち事業所規模30人以上)						
一般労働者	人	%	%	ポ イ ント	%	ポ イ ント
調 査 産 業 計	71,304	-6.3	0.77	0.31	0.69	-0.32
製造業	18,542	-4.7	0.99	0.36	0.77	0.16
卸売業, 小売業	3,375	-41.4	2.50	2.31	1.02	0.73
医療, 福祉	21,594	-1.0	0.39	0.07	0.80	-0.34
パートタイム労働者	人	%	%	ポ イ ント	%	ポ イ ント
調 査 産 業 計	26,666	17.9	2.06	-0.06	1.48	-1.43
製造業	1,819	-10.7	0.70	-0.88	1.79	1.10
卸売業, 小売業	9,023	36.0	2.44	1.94	1.16	-1.35
医療, 福祉	4,849	3.6	1.18	-1.64	2.64	1.25

(注) 1) パートタイム労働者比率は、常用労働者に占めるパートタイム労働者の割合。
2) 入職(離職)率は、前月末労働者に対する入職(離職)の割合。

表4 事業所規模別の賃金、労働時間及び労働者数
(調査産業計) (令和5年12月分)

規模	現金給与 総額	きまって 支給する 給与	所定内 給与	特別に 支払われ た給与	総実 労働 時間数	所定内 労働 時間数	所定外 労働 時間数	前調査 期間末	増加	減少	本調査 期間末
	円	円	円	円	時間	時間	時間	人	人	人	人
5~29人											
計	349,759	192,550	183,328	157,209	130.7	124.3	6.4	94,059	1,457	1,201	94,315
男	436,658	240,624		196,034	148.7	138.3	10.4	43,339	264	706	42,897
女	276,389	151,961		124,428	115.4	112.4	3.0	50,720	1,193	495	51,418
30~99人											
計	462,608	228,707	214,163	233,901	139.9	131.0	8.9	53,578	680	390	53,868
男	585,601	279,628		305,973	156.3	142.3	14.0	24,804	315	91	25,028
女	356,230	184,665		171,565	125.6	121.2	4.4	28,774	365	299	28,840
100人以上											
計	601,979	274,214	246,946	327,765	151.0	139.9	11.1	44,178	419	495	44,102
男	698,672	321,633		377,039	161.0	145.2	15.8	21,080	136	244	20,972
女	514,021	231,078		282,943	141.9	135.1	6.8	23,098	283	251	23,130

時系列表1 パートタイム労働者比率及びパートタイム
労働者の時間当たり給与 (調査産業計)

年月	パートタイム労働者比率				パートタイム労働者の時間当たり給与			
	事業所規模5人以上		うち規模30人以上		事業所規模5人以上		うち規模30人以上	
		前年差		前年差		前年比		前年比
	%	ポイント	%	ポイント	円	%	円	%
令和2年	26.6	-0.9	21.5	-1.5	1,046	4.8	1,084	7.6
3年	26.1	-0.5	21.6	0.1	1,064	1.7	1,108	2.2
4年	26.2	0.1	22.7	1.1	1,073	0.8	1,116	0.7
5年	32.2	6.0	26.4	3.7	1,089	1.5	1,139	2.1
令和4年11月	26.3	0.6	22.7	1.1	1,087	3.8	1,117	1.7
12月	26.5	0.8	22.9	1.3	1,089	2.2	1,144	2.5
令和5年1月	31.1	5.6	26.4	3.9	1,096	1.7	1,156	2.8
2月	31.4	6.1	26.7	4.5	1,071	-0.6	1,125	0.1
3月	32.6	6.7	26.6	4.0	1,050	-2.1	1,113	1.7
4月	31.2	4.6	25.8	3.2	1,076	1.9	1,126	2.6
5月	30.8	4.9	25.6	2.9	1,083	1.0	1,133	1.9
6月	31.0	5.2	26.0	3.3	1,068	0.3	1,126	1.6
7月	33.0	6.2	26.6	4.1	1,104	2.7	1,143	2.4
8月	32.6	6.2	26.5	3.8	1,104	0.5	1,168	1.5
9月	32.4	5.8	26.2	3.4	1,117	6.4	1,123	2.1
10月	33.1	6.5	26.2	3.0	1,097	2.2	1,146	3.2
11月	33.5	7.2	26.8	4.1	1,102	1.4	1,156	3.5
12月	33.9	7.4	27.2	4.3	1,091	0.2	1,158	1.2

(注) 時間当たり給与は、所定内給与を所定内労働時間で除し四捨五入により算出している。

表5-1 産業別現金給与額 (令和5年12月分)

(単位:円)

産 業	計					男			女			
	現金給与	きまって	所 定 内	所 定 外	特 別 に	現金給与	きまって	特 別 に	現金給与	きまって	特 別 に	
	総 額	支給する	給 与	給 与	た 給 与	総 額	給 与	た 給 与	総 額	給 与	た 給 与	
(事業所規模5人以上)												
調 査 産 業 計	439,296	221,434	206,576	14,858	217,862	540,186	270,661	269,525	352,053	178,865	173,188	
建 設 業	563,324	302,124	278,658	23,466	261,200	611,205	326,452	284,753	387,448	212,763	174,685	
製 造 業	444,354	234,614	215,382	19,232	209,740	552,660	277,809	274,851	290,426	173,224	117,202	
電 気 ・ ガ ス 業	1,123,387	408,685	370,298	38,387	714,702	1,167,393	428,761	738,632	824,146	272,173	551,973	
情 報 通 信 業	627,375	289,567	261,042	28,525	337,808	697,856	322,603	375,253	509,039	234,100	274,939	
運 輸 業 , 郵 便 業	571,067	292,384	235,182	57,202	278,683	613,612	313,816	299,796	388,535	200,434	188,101	
卸 売 業 , 小 売 業	313,816	176,722	166,418	10,304	137,094	426,799	223,843	202,956	204,885	131,291	73,594	
金 融 業 , 保 険 業	675,171	274,522	266,400	8,122	400,649	1,119,132	396,043	723,089	506,193	228,269	277,924	
学 術 研 究 等	629,675	301,632	282,150	19,482	328,043	701,795	343,997	357,798	512,493	232,796	279,697	
飲 食 サ ー ビ ス 業 等	99,985	95,153	91,361	3,792	4,832	118,963	112,660	6,303	91,189	87,038	4,151	
生 活 関 連 サ ー ビ ス 等	186,214	138,008	134,334	3,674	48,206	252,455	183,365	69,090	143,079	108,472	34,607	
教 育 , 学 習 支 援 業	640,854	268,036	262,616	5,420	372,818	829,742	322,340	507,402	532,547	236,898	295,649	
医 療 , 福 祉	561,750	249,112	235,032	14,080	312,638	693,768	320,639	373,129	518,158	225,494	292,664	
複 合 サ ー ビ ス 事 業	497,474	283,863	260,734	23,129	213,611	576,870	319,165	257,705	378,656	231,033	147,623	
そ の 他 の サ ー ビ ス 業	301,957	190,171	180,169	10,002	111,786	355,282	215,854	139,428	223,914	152,582	71,332	
食 料 品 ・ た ば こ	363,209	202,266	184,877	17,389	160,943	483,762	253,916	229,846	267,714	161,352	106,362	
織 維 工 業	263,740	174,081	173,167	914	89,659	367,100	221,815	145,285	223,922	155,692	68,230	
木 材 ・ 木 製 品	755,776	282,285	232,875	49,410	473,491	773,781	292,276	481,505	630,623	212,836	417,787	
パ ル プ ・ 紙	623,669	263,200	234,708	28,492	360,469	748,356	299,872	448,484	390,246	194,547	195,699	
印 刷 ・ 同 関 連 業	310,217	186,122	174,826	11,296	124,095	442,894	251,526	191,368	228,460	145,819	82,641	
プ ラ ス チ ッ ク 製 品	x	x	x	x	x	x	x	x	x	x	x	
鉄 鋼 業	x	x	x	x	x	x	x	x	x	x	x	
金 属 製 品 製 造 業	522,224	243,698	234,212	9,486	278,526	563,064	259,100	303,964	387,420	192,859	194,561	
電 子 ・ デ バ イ ス	562,317	290,694	262,350	28,344	271,623	648,404	324,021	324,383	349,813	208,427	141,386	
電 気 機 械 器 具	389,153	216,719	208,829	7,890	172,434	476,063	250,169	225,894	283,461	176,040	107,421	
情 報 通 信 機 械 器 具	x	x	x	x	x	x	x	x	x	x	x	
輸 送 用 機 械 器 具	352,031	288,209	240,738	47,471	63,822	372,831	303,646	69,185	245,333	209,023	36,310	
E そ の 他	514,495	242,430	222,205	20,225	272,065	585,209	268,983	316,226	338,677	176,411	162,266	
卸 売 業	495,167	246,585	227,523	19,062	248,582	580,720	281,049	299,671	317,264	174,920	142,344	
小 売 業	247,900	151,329	144,209	7,120	96,571	337,666	190,716	146,950	181,863	122,353	59,510	
宿 泊 業	146,866	140,864	133,483	7,381	6,002	218,817	208,657	10,160	104,554	100,998	3,556	
M そ の 他	91,298	86,682	83,555	3,127	4,616	96,628	91,188	5,440	88,939	84,688	4,251	
医 療 業	713,854	306,612	279,378	27,234	407,242	886,830	411,681	475,149	647,469	266,288	381,181	
P そ の 他	450,175	206,934	202,504	4,430	243,241	520,651	239,002	281,649	429,493	197,523	231,970	
他 の 事 業 サ ー ビ ス	259,611	170,074	159,619	10,455	89,537	301,549	193,117	108,432	211,892	143,854	68,038	
R そ の 他	358,655	217,079	207,683	9,396	141,576	411,858	239,794	172,064	247,215	169,499	77,716	
(うち事業所規模30人以上)												
調 査 産 業 計	525,471	249,233	228,950	20,283	276,238	637,350	298,852	338,498	426,474	205,327	221,147	
建 設 業	756,324	334,900	311,915	22,985	421,424	772,949	348,911	424,038	668,758	261,103	407,655	
製 造 業	489,110	254,072	230,671	23,401	235,038	592,535	294,867	297,668	330,988	191,702	139,286	
電 気 ・ ガ ス 業	1,123,387	408,685	370,298	38,387	714,702	1,167,393	428,761	738,632	824,146	272,173	551,973	
情 報 通 信 業	620,050	311,094	293,752	17,342	308,956	687,364	345,802	341,562	514,807	256,830	257,977	
運 輸 業 , 郵 便 業	618,179	299,723	231,662	68,061	318,456	659,001	318,928	340,073	419,660	206,328	213,332	
卸 売 業 , 小 売 業	248,901	158,761	144,592	14,169	90,140	391,631	218,062	173,569	143,878	115,126	28,752	
金 融 業 , 保 険 業	597,409	269,026	257,169	11,857	328,383	1,393,427	458,444	934,983	416,583	225,997	190,586	
学 術 研 究 等	743,370	328,067	305,829	22,238	415,303	854,215	375,388	478,827	524,913	234,805	290,108	
飲 食 サ ー ビ ス 業 等	150,178	132,649	124,883	7,766	17,529	191,890	168,897	22,997	122,834	108,887	13,947	
生 活 関 連 サ ー ビ ス 等	308,693	193,179	184,253	8,926	115,514	354,086	224,453	129,633	238,908	145,100	93,808	
教 育 , 学 習 支 援 業	741,176	291,044	285,663	5,381	450,132	937,446	346,240	591,206	602,908	251,932	350,166	
医 療 , 福 祉	644,301	276,393	256,792	19,601	367,908	751,806	336,406	415,400	600,603	252,000	348,603	
複 合 サ ー ビ ス 事 業	704,540	300,254	264,083	36,171	404,286	798,386	333,880	464,506	391,962	188,254	203,708	
そ の 他 の サ ー ビ ス 業	285,947	175,940	164,709	11,231	110,007	385,492	215,678	169,814	214,019	147,227	66,792	
食 料 品 ・ た ば こ	417,451	225,023	204,119	20,904	192,428	525,276	269,880	255,396	322,853	185,669	137,184	
織 維 工 業	241,560	174,110	172,876	1,234	67,450	330,040	229,769	100,271	221,241	161,328	59,913	
木 材 ・ 木 製 品	755,776	282,285	232,875	49,410	473,491	773,781	292,276	481,505	630,623	212,836	417,787	
パ ル プ ・ 紙	x	x	x	x	x	x	x	x	x	x	x	
印 刷 ・ 同 関 連 業	428,550	227,442	209,369	18,073	201,108	512,817	270,417	242,400	348,296	186,513	161,783	
プ ラ ス チ ッ ク 製 品	x	x	x	x	x	x	x	x	x	x	x	
鉄 鋼 業	x	x	x	x	x	x	x	x	x	x	x	
金 属 製 品 製 造 業	392,654	233,133	224,857	8,276	159,521	422,698	250,190	172,508	318,367	190,957	127,410	
電 子 ・ デ バ イ ス	632,342	315,926	282,492	33,434	316,416	777,949	371,328	406,621	349,813	208,427	141,386	
電 気 機 械 器 具	474,103	251,104	241,037	10,067	222,999	495,219	257,611	237,608	430,440	237,648	192,792	
情 報 通 信 機 械 器 具	x	x	x	x	x	x	x	x	x	x	x	
輸 送 用 機 械 器 具	352,031	288,209	240,738	47,471	63,822	372,831	303,646	69,185	245,333	209,023	36,310	
E そ の 他	575,998	247,350	225,045	22,305	328,648	634,502	270,268	364,234	396,799	177,152	219,647	
卸 売 業	517,106	250,249	221,011	29,238	266,857	646,418	297,744	348,674	297,432	169,565	127,867	
小 売 業	134,508	119,740	111,998	7,742	14,768	188,187	154,437	33,750	107,318	102,165	5,153	
宿 泊 業	170,863	162,375	151,937	10,438	8,488	226,076	213,924	12,152	127,864	122,230	5,634	
M そ の 他	129,141	102,418	97,370	5,048	26,723	148,816	112,166	36,650	118,387	97,090	21,297	
医 療 業	778,177	323,652	292,456	31,196	454,525	905,813	405,212	500,601	723,248	288,551	434,697	
P そ の 他	488,164	221,277	215,199	6,078	266,887	555,401	248,657	306,744	462,640	210,883	251,757	
他 の 事 業 サ ー ビ ス	240,862	161,019	149,403	11,616	79,843	305,230	196,587	108,643	204,163	140,740	63,423	
R そ の 他	378,046	206,421	195,975	10,446	171,625	496,854	242,166	254,688	241,574	165,362	76,212	

表5-2 産業別労働時間（令和5年12月分）

（単位：日、時間）

産 業	計				男				女			
	出 勤	総 実	所定内	所定外	出 勤	総 実	所定内	所定外	出 勤	総 実	所定内	所定外
	日 数	時 間	時 間	時 間	日 数	時 間	時 間	時 間	日 数	時 間	時 間	時 間
（事業所規模5人以上）												
調査産業計	18.3	137.9	129.7	8.2	19.0	153.8	141.1	12.7	17.7	124.2	120.0	4.2
建設業	19.4	158.5	146.5	12.0	19.4	162.3	147.7	14.6	19.6	144.6	142.4	2.2
製造業	19.4	157.0	146.7	10.3	19.8	164.9	151.9	13.0	19.0	145.6	139.2	6.4
電気・ガス業	17.5	140.6	130.6	10.0	17.7	143.2	131.9	11.3	15.9	122.7	121.3	1.4
情報通信業	19.9	165.1	149.0	16.1	20.8	173.2	155.5	17.7	18.3	151.7	138.1	13.6
運輸業，郵便業	20.7	192.9	157.1	35.8	20.9	200.5	159.7	40.8	19.7	160.7	146.4	14.3
卸売業，小売業	18.5	129.5	123.8	5.7	19.4	147.3	138.7	8.6	17.7	112.5	109.5	3.0
金融業，保険業	19.0	138.0	134.0	4.0	19.5	158.0	149.6	8.4	18.8	130.5	128.1	2.4
学術研究等	19.1	150.6	141.1	9.5	19.2	156.0	144.1	11.9	19.0	141.6	136.2	5.4
飲食サービス業等	14.9	91.5	87.3	4.2	15.0	98.8	91.4	7.4	14.8	88.1	85.4	2.7
生活関連サービス等	19.3	116.7	114.8	1.9	19.4	130.3	127.4	2.9	19.2	107.8	106.6	1.2
教育，学習支援業	16.4	123.2	115.4	7.8	17.0	135.0	125.6	9.4	16.0	116.5	109.6	6.9
医療，福祉	18.2	138.7	134.7	4.0	18.5	147.3	141.9	5.4	18.2	135.8	132.3	3.5
複合サービス事業	20.1	164.2	151.6	12.6	20.7	175.3	157.1	18.2	19.2	147.5	143.4	4.1
その他のサービス業	18.8	141.2	133.5	7.7	19.1	153.6	144.0	9.6	18.3	123.1	118.3	4.8
食料品・たばこ業	19.1	149.5	137.5	12.0	20.3	163.8	149.3	14.5	18.1	138.1	128.1	10.0
繊維工業	20.3	155.3	154.5	0.8	20.0	151.7	151.1	0.6	20.3	156.7	155.8	0.9
木材・木製品業	21.4	189.9	164.9	25.0	21.8	195.2	167.9	27.3	18.8	153.2	144.4	8.8
パルプ・紙業	20.3	162.8	153.0	9.8	20.5	164.5	151.7	12.8	20.0	159.6	155.5	4.1
印刷・同関連業	19.6	146.5	137.9	8.6	21.4	176.3	162.2	14.1	18.5	128.0	122.8	5.2
プラスチック製品業	x	x	x	x	x	x	x	x	x	x	x	x
鉄鋼業	x	x	x	x	x	x	x	x	x	x	x	x
金属製品製造業	20.3	157.7	151.6	6.1	20.2	158.5	151.1	7.4	20.9	155.3	153.5	1.8
電子・デバイス業	18.0	151.4	142.7	8.7	17.7	150.3	140.7	9.6	18.7	154.1	147.7	6.4
電気機械器具業	18.9	146.2	141.3	4.9	19.4	155.9	151.0	4.9	18.2	134.2	129.4	4.8
情報通信機械器具業	x	x	x	x	x	x	x	x	x	x	x	x
輸送用機械器具業	19.8	187.7	155.5	32.2	19.9	192.3	157.2	35.1	19.2	164.0	146.7	17.3
Eその他	20.9	172.4	160.3	12.1	21.1	181.3	166.0	15.3	20.4	150.5	146.2	4.3
卸売業	20.3	162.1	149.2	12.9	20.6	172.4	158.6	13.8	19.6	140.5	129.6	10.9
小売業	17.9	117.7	114.6	3.1	18.7	132.8	127.3	5.5	17.3	106.8	105.4	1.4
宿泊業	16.7	113.5	109.0	4.5	20.1	154.6	146.4	8.2	14.8	89.4	87.0	2.4
Mその他	14.6	87.4	83.3	4.1	13.9	86.4	79.1	7.3	14.8	87.8	85.1	2.7
医療業	18.7	146.8	140.2	6.6	18.1	148.8	140.1	8.7	19.0	145.9	140.2	5.7
Pその他	17.9	132.7	130.6	2.1	18.8	145.8	143.4	2.4	17.6	128.8	126.8	2.0
他の事業サービス業	18.3	133.8	124.5	9.3	18.2	148.0	134.9	13.1	18.5	117.6	112.7	4.9
Rその他	19.3	151.1	145.6	5.5	20.0	159.4	153.5	5.9	17.9	133.6	129.0	4.6
（うち事業所規模30人以上）												
調査産業計	18.6	144.9	135.0	9.9	19.1	158.4	143.6	14.8	18.1	132.9	127.4	5.5
建設業	19.9	159.5	147.3	12.2	20.0	163.7	149.6	14.1	19.1	137.5	135.4	2.1
製造業	19.7	165.5	153.2	12.3	19.8	170.3	155.1	15.2	19.6	157.9	150.1	7.8
電気・ガス業	17.5	140.6	130.6	10.0	17.7	143.2	131.9	11.3	15.9	122.7	121.3	1.4
情報通信業	20.1	159.3	149.9	9.4	20.7	162.9	153.3	9.6	19.1	153.5	144.5	9.0
運輸業，郵便業	20.4	191.0	155.9	35.1	20.6	197.4	158.8	38.6	19.5	160.2	142.0	18.2
卸売業，小売業	17.8	118.1	110.2	7.9	18.4	140.7	127.6	13.1	17.3	101.4	97.4	4.0
金融業，保険業	19.2	141.4	135.4	6.0	20.0	169.7	152.0	17.7	19.0	134.9	131.6	3.3
学術研究等	17.6	139.2	129.9	9.3	18.3	147.8	137.0	10.8	16.1	122.1	115.8	6.3
飲食サービス業等	15.8	107.8	101.2	6.6	17.1	124.9	115.0	9.9	15.0	96.6	92.2	4.4
生活関連サービス等	19.4	133.5	127.6	5.9	19.5	139.9	134.3	5.6	19.1	123.4	117.2	6.2
教育，学習支援業	17.1	131.9	122.6	9.3	17.9	143.4	131.6	11.8	16.5	123.7	116.2	7.5
医療，福祉	18.5	143.8	139.2	4.6	18.3	146.8	141.0	5.8	18.5	142.5	138.4	4.1
複合サービス事業	20.7	170.1	150.3	19.8	21.1	181.0	157.7	23.3	19.2	133.9	125.6	8.3
その他のサービス業	18.3	129.8	123.1	6.7	18.3	142.5	133.1	9.4	18.2	120.6	115.9	4.7
食料品・たばこ業	20.0	162.5	148.3	14.2	20.5	171.6	154.5	17.1	19.6	154.5	142.8	11.7
繊維工業	20.6	166.8	165.8	1.0	20.7	168.0	167.0	1.0	20.6	166.5	165.5	1.0
木材・木製品業	21.4	189.9	164.9	25.0	21.8	195.2	167.9	27.3	18.8	153.2	144.4	8.8
パルプ・紙業	x	x	x	x	x	x	x	x	x	x	x	x
印刷・同関連業	20.1	164.1	150.4	13.7	21.4	181.4	164.0	17.4	18.9	147.6	137.4	10.2
プラスチック製品業	x	x	x	x	x	x	x	x	x	x	x	x
鉄鋼業	x	x	x	x	x	x	x	x	x	x	x	x
金属製品製造業	20.0	160.3	154.1	6.2	19.7	160.5	152.4	8.1	20.5	160.0	158.4	1.6
電子・デバイス業	18.2	159.0	148.7	10.3	17.9	161.3	149.1	12.2	18.7	154.1	147.7	6.4
電気機械器具業	19.5	160.0	153.8	6.2	19.5	158.2	152.9	5.3	19.7	163.8	155.8	8.0
情報通信機械器具業	x	x	x	x	x	x	x	x	x	x	x	x
輸送用機械器具業	19.8	187.7	155.5	32.2	19.9	192.3	157.2	35.1	19.2	164.0	146.7	17.3
Eその他	20.5	172.5	158.7	13.8	20.7	178.3	162.4	15.9	20.0	154.3	147.1	7.2
卸売業	19.9	160.2	141.7	18.5	20.2	174.3	154.1	20.2	19.4	136.2	120.6	15.6
小売業	16.8	100.1	96.8	3.3	16.9	113.8	106.5	7.3	16.8	93.1	91.8	1.3
宿泊業	17.5	121.6	115.2	6.4	19.7	147.1	137.3	9.8	15.7	101.7	98.0	3.7
Mその他	14.1	93.8	87.0	6.8	13.9	97.0	86.9	10.1	14.3	92.0	87.0	5.0
医療業	18.5	146.8	140.1	6.7	17.9	147.5	138.8	8.7	18.7	146.5	140.7	5.8
Pその他	18.5	140.3	138.1	2.2	18.9	146.0	143.9	2.1	18.3	138.1	135.9	2.2
他の事業サービス業	18.3	123.1	116.2	6.9	17.7	131.2	120.9	10.3	18.7	118.4	113.5	4.9
Rその他	18.2	143.6	137.3	6.3	19.3	158.1	150.0	8.1	17.0	126.9	122.7	4.2

表5-3 産業別労働者数 (令和5年12月分)

(単位：人，%)

産 業	計						男			女		
	前調査 期間末	増 加	減 少	本調査 期間末	うちパートタイム		本調査 期間末	うちパートタイム		本調査 期間末	うちパートタイム	
					労働者数	比率		労働者数	比率		労働者数	比率
(事業所規模5人以上)												
調査産業計	191,815	2,556	2,086	192,285	65,112	33.9	88,897	17,810	20.0	103,388	47,302	45.8
建設業	11,810	71	31	11,850	1,098	9.3	9,310	435	4.7	2,540	663	26.1
製造業	27,414	269	382	27,301	4,959	18.2	15,960	1,503	9.4	11,341	3,456	30.5
電気・ガス業	858	4	4	858	48	5.6	748	33	4.4	110	15	13.6
情報通信業	3,184	4	55	3,133	176	5.6	1,973	12	0.6	1,160	164	14.1
運輸業，郵便業	9,187	29	25	9,191	1,903	20.7	7,454	1,144	15.3	1,737	759	43.7
卸売業，小売業	33,852	517	309	34,060	18,552	54.5	16,770	5,546	33.1	17,290	13,006	75.2
金融業，保険業	4,631	83	30	4,684	395	8.4	1,286	13	1.0	3,398	382	11.2
学術研究等	3,974	0	0	3,974	446	11.2	2,460	139	5.7	1,514	307	20.3
飲食サービス業等	20,004	941	289	20,656	17,816	86.3	6,340	5,160	81.4	14,316	12,656	88.4
生活関連サービス等	4,978	56	14	5,020	3,276	65.3	1,974	830	42.0	3,046	2,446	80.3
教育，学習支援業	15,059	74	277	14,856	3,965	26.7	5,409	516	9.5	9,447	3,449	36.5
医療，福祉	41,684	303	464	41,523	9,658	23.3	10,296	1,540	15.0	31,227	8,118	26.0
複合サービス事業	1,792	26	30	1,788	100	5.6	1,059	40	3.8	729	60	8.2
その他のサービス業	11,630	156	153	11,633	2,467	21.2	6,907	829	12.0	4,726	1,638	34.7
食料品・たばこ	7,344	108	61	7,391	2,113	28.6	3,261	494	15.1	4,130	1,619	39.2
繊維工業	2,359	65	33	2,391	650	27.2	663	188	28.4	1,728	462	26.7
木材・木製品	484	6	4	486	26	5.3	425	22	5.2	61	4	6.6
パルプ・紙	1,403	8	8	1,403	56	4.0	913	10	1.1	490	46	9.4
印刷・関連産業	598	0	0	598	259	43.3	228	27	11.8	370	232	62.7
プラスチック製品	x	x	x	x	x	x	x	x	x	x	x	x
鉄鋼	x	x	x	x	x	x	x	x	x	x	x	x
金属製品製造業	2,003	11	0	2,014	158	7.8	1,547	72	4.7	467	86	18.4
電子・デバイス	5,122	23	205	4,940	640	13.0	3,489	536	15.4	1,451	104	7.2
電気機械器具	3,117	21	21	3,117	715	22.9	1,708	101	5.9	1,409	614	43.6
情報通信機械器具	x	x	x	x	x	x	x	x	x	x	x	x
輸送用機械器具	1,453	2	21	1,434	31	2.2	1,199	4	0.3	235	27	11.5
Eその他	3,431	25	26	3,430	309	9.0	2,439	47	1.9	991	262	26.4
卸売業	9,065	70	96	9,039	2,047	22.6	6,097	666	10.9	2,942	1,381	46.9
小売業	24,787	447	213	25,021	16,505	66.0	10,673	4,880	45.7	14,348	11,625	81.0
宿泊業	3,163	37	6	3,194	2,052	64.2	1,186	516	43.5	2,008	1,536	76.5
Mその他	16,841	904	283	17,462	15,764	90.3	5,154	4,644	90.1	12,308	11,120	90.3
医療業	17,583	241	198	17,626	2,819	16.0	4,848	766	15.8	12,778	2,053	16.1
Pその他	24,101	62	266	23,897	6,839	28.6	5,448	774	14.2	18,449	6,065	32.9
他の事業サービス	6,646	92	67	6,671	1,992	29.9	3,548	672	18.9	3,123	1,320	42.3
Rその他	4,984	64	86	4,962	475	9.6	3,359	157	4.7	1,603	318	19.8
(うち事業所規模30人以上)												
調査産業計	97,756	1,099	885	97,970	26,666	27.2	46,000	7,799	17.0	51,970	18,867	36.3
建設業	2,924	38	1	2,961	140	4.7	2,483	89	3.6	478	51	10.7
製造業	20,341	196	176	20,361	1,819	8.9	12,296	392	3.2	8,065	1,427	17.7
電気・ガス業	858	4	4	858	48	5.6	748	33	4.4	110	15	13.6
情報通信業	1,434	4	24	1,414	71	5.0	862	12	1.4	552	59	10.7
運輸業，郵便業	6,418	29	25	6,422	1,498	23.3	5,327	891	16.7	1,095	607	55.4
卸売業，小売業	12,235	300	137	12,398	9,023	72.8	5,276	2,691	51.0	7,122	6,332	88.9
金融業，保険業	2,577	8	30	2,555	294	11.5	477	13	2.7	2,078	281	13.5
学術研究等	1,019	0	0	1,019	257	25.2	676	92	13.6	343	165	48.1
飲食サービス業等	4,374	196	29	4,541	3,286	72.4	1,796	1,075	59.9	2,745	2,211	80.5
生活関連サービス等	1,492	19	14	1,497	749	50.0	908	367	40.4	589	382	64.9
教育，学習支援業	10,136	40	53	10,123	2,427	24.0	4,198	374	8.9	5,925	2,053	34.6
医療，福祉	26,605	142	304	26,443	4,849	18.3	7,634	1,115	14.6	18,809	3,734	19.9
複合サービス事業	565	0	4	561	83	14.8	432	40	9.3	129	43	33.3
その他のサービス業	6,708	123	84	6,747	2,122	31.5	2,827	615	21.8	3,920	1,507	38.4
食料品・たばこ	5,251	35	37	5,249	836	15.9	2,458	203	8.3	2,791	633	22.7
繊維工業	1,743	65	33	1,775	366	20.6	331	46	13.9	1,444	320	22.2
木材・木製品	484	6	4	486	26	5.3	425	22	5.2	61	4	6.6
パルプ・紙	x	x	x	x	x	x	x	x	x	x	x	x
印刷・関連産業	369	0	0	369	77	20.9	180	17	9.4	189	60	31.7
プラスチック製品	x	x	x	x	x	x	x	x	x	x	x	x
鉄鋼	x	x	x	x	x	x	x	x	x	x	x	x
金属製品製造業	1,130	11	0	1,141	76	6.7	814	19	2.3	327	57	17.4
電子・デバイス	4,271	23	35	4,259	129	3.0	2,808	25	0.9	1,451	104	7.2
電気機械器具	2,379	21	21	2,379	80	3.4	1,601	20	1.2	778	60	7.7
情報通信機械器具	x	x	x	x	x	x	x	x	x	x	x	x
輸送用機械器具	1,453	2	21	1,434	31	2.2	1,199	4	0.3	235	27	11.5
Eその他	2,156	25	14	2,167	140	6.5	1,628	24	1.5	539	116	21.5
卸売業	3,682	30	29	3,683	1,279	34.7	2,326	482	20.7	1,357	797	58.7
小売業	8,553	270	108	8,715	7,744	88.9	2,950	2,209	74.9	5,765	5,535	96.0
宿泊業	2,232	37	6	2,263	1,242	54.9	993	383	38.6	1,270	859	67.6
Mその他	2,142	159	23	2,278	2,044	89.7	803	692	86.2	1,475	1,352	91.7
医療業	14,324	110	198	14,236	2,020	14.2	4,262	684	16.0	9,974	1,336	13.4
Pその他	12,281	32	106	12,207	2,829	23.2	3,372	431	12.8	8,835	2,398	27.1
他の事業サービス	4,494	92	47	4,539	1,925	42.4	1,644	605	36.8	2,895	1,320	45.6
Rその他	2,214	31	37	2,208	197	8.9	1,183	10	0.8	1,025	187	18.2

第1-1表 名目賃金指数（現金給与総額）

（令和5年12月分）

（事業所規模5人以上）

（令和2年=100）

区分	調査産業計		建設業		製造業		電気・ガス業		情報通信業		運輸業, 郵便業		卸売業, 小売業		金融業, 保険業	
	前年比	前年比	前年比	前年比	前年比	前年比	前年比	前年比	前年比	前年比	前年比	前年比	前年比	前年比	前年比	
令和元年	100.5	-2.2	84.9	-8.3	101.4	0.2	116.8	1.5	100.1	-10.3	107.0	-1.4	105.0	3.2	99.9	-9.2
2	100.0	-0.5	100.0	17.7	100.0	-1.3	100.0	-14.4	100.0	0.0	100.0	-6.5	100.0	-4.8	100.0	0.1
3	100.7	0.7	101.1	1.1	102.1	2.0	115.1	15.1	85.9	-14.1	106.6	6.6	106.5	6.4	95.8	-4.2
4	101.8	1.1	104.0	2.9	102.2	0.1	123.9	7.6	100.5	17.0	114.4	7.3	115.5	8.5	97.6	1.9
5	98.6	-3.1	117.5	13.0	100.0	-2.2	123.5	-0.3	104.2	3.7	116.5	1.8	93.2	-19.3	96.4	-1.2
4年11月	91.6	2.7	106.6	2.8	92.8	-0.1	97.3	9.4	84.6	19.2	105.4	11.9	107.7	10.9	76.3	0.0
12	173.0	-0.3	167.0	18.4	179.3	4.8	251.6	6.0	151.7	4.3	203.9	13.2	193.1	4.6	195.2	6.1
5年1月	85.3	-1.2	101.0	12.5	88.3	3.2	95.8	-3.7	86.8	12.0	102.4	1.3	85.1	-11.7	73.5	-7.1
2	84.0	-3.6	93.5	-5.3	84.5	-1.4	95.1	-6.1	88.6	11.9	100.0	4.6	83.5	-17.8	71.5	-7.4
3	85.9	-3.5	91.3	-0.4	86.4	-2.9	91.6	-6.5	92.1	14.6	98.2	0.7	84.2	-16.1	74.4	-7.6
4	86.7	-2.0	112.9	12.0	85.4	-2.0	104.5	-11.7	86.7	9.6	100.7	2.2	82.9	-17.2	80.9	1.6
5	84.0	-3.6	89.4	-9.1	87.2	3.3	91.9	-6.5	82.2	5.2	95.5	1.9	81.5	-16.2	76.2	-3.7
6	130.7	-5.6	162.7	85.7	108.8	-14.3	216.9	12.9	158.6	35.6	105.4	-24.2	105.1	-16.5	162.0	-6.6
7	113.4	-3.8	123.6	0.6	129.8	-1.7	129.6	-10.6	113.5	-42.6	181.1	21.5	119.0	-23.1	93.3	-0.1
8	89.3	-1.5	102.8	-5.4	94.5	1.2	92.6	-0.8	88.7	-4.9	101.9	4.1	88.0	-16.4	81.2	-1.1
9	83.9	-1.9	91.3	4.1	88.0	3.7	98.6	6.1	84.5	0.8	104.1	8.9	80.3	-20.2	85.9	9.8
10	84.7	-1.6	107.0	21.6	86.5	1.1	98.7	-1.1	97.3	16.4	101.0	5.3	81.2	-20.9	79.4	3.1
11	91.0	-0.7	158.2	48.4	97.9	5.5	99.1	1.8	86.1	1.8	103.4	-1.9	82.6	-23.3	76.6	0.4
12	164.8	-4.7	176.8	5.9	162.8	-9.2	267.3	6.2	185.6	22.3	204.0	0.0	144.9	-25.0	201.3	3.1

区分	学術研究等		飲食サービス業等		生活関連サービス等		教育, 学習支援業		医療, 福祉		複合サービス事業		その他のサービス業	
	前年比	前年比	前年比	前年比	前年比	前年比	前年比	前年比	前年比	前年比	前年比	前年比	前年比	
令和元年	102.7	8.4	110.3	-7.2	82.9	-23.1	99.8	-4.2	101.3	-0.1	104.5	-16.7	101.2	-10.3
2	100.0	-2.6	100.0	-9.3	100.0	20.7	100.0	0.2	100.0	-1.3	100.0	-4.3	100.0	-1.1
3	93.7	-6.2	109.3	9.3	103.9	3.9	98.1	-2.0	97.6	-2.4	101.9	1.9	102.7	2.7
4	88.0	-6.1	110.2	0.8	84.4	-18.8	83.3	-15.1	102.4	4.9	119.1	16.9	110.9	8.0
5	100.6	14.3	97.9	-11.2	77.1	-8.6	84.7	1.7	105.4	2.9	118.7	-0.3	100.2	-9.6
4年11月	72.4	-0.8	108.0	-4.3	82.0	-13.3	64.8	-15.5	92.6	10.6	97.1	9.5	95.5	2.2
12	167.9	3.5	135.8	10.1	116.7	-2.3	161.2	-22.4	178.4	-0.2	198.7	8.3	159.3	2.9
5年1月	85.2	13.4	96.6	-11.1	69.5	-10.7	66.0	-3.6	88.7	5.6	101.1	-9.3	86.7	-11.2
2	82.9	11.3	93.6	-8.9	71.8	-6.5	68.3	-0.9	87.5	4.3	100.0	0.3	93.5	-5.8
3	92.0	22.7	106.5	-2.5	75.3	-3.3	70.8	0.3	90.7	1.8	97.8	0.0	94.6	-10.2
4	89.2	4.4	101.8	0.0	79.3	4.8	67.9	-0.7	90.8	4.6	98.8	1.6	90.5	-10.1
5	86.4	17.4	112.2	1.3	75.3	-7.0	65.5	-3.5	88.5	1.8	107.3	7.8	89.3	-12.6
6	106.5	-0.9	107.6	-1.4	80.0	-4.9	153.7	-7.0	153.8	-3.4	181.8	-19.7	121.9	-27.2
7	146.2	32.4	94.3	-23.8	77.1	-17.1	82.4	25.8	110.5	3.7	128.2	31.2	105.9	-11.5
8	94.9	34.0	92.1	-15.3	78.7	-4.0	67.9	-3.4	93.9	8.2	134.9	22.9	104.1	9.1
9	80.6	12.7	92.0	-9.3	71.2	-16.1	69.9	11.0	87.8	-0.1	99.2	3.1	91.0	-3.1
10	82.2	14.2	91.5	-10.4	77.1	-4.5	70.1	7.0	87.0	0.2	101.1	3.2	89.4	-5.9
11	91.3	26.1	91.6	-15.2	76.3	-7.0	73.5	13.4	88.0	-5.0	99.6	2.6	92.6	-3.0
12	170.1	1.3	95.0	-30.0	93.4	-20.0	160.8	-0.2	197.0	10.4	175.0	-11.9	142.7	-10.4

第1-1表 名目賃金指数（現金給与総額）

（令和5年12月分）

（事業所規模30人以上）

（令和2年=100）

区分	調査産業計		建設業		製造業		電気・ガス業		情報通信業		運輸業, 郵便業		卸売業, 小売業		金融業, 保険業	
	前年比	前年比	前年比	前年比	前年比	前年比	前年比	前年比	前年比	前年比	前年比	前年比	前年比	前年比	前年比	
令和元年	100.2	-2.6	98.0	0.7	100.1	0.4	111.3	-2.4	106.5	-17.8	105.6	-6.8	86.2	3.5	106.3	-17.2
2	100.0	-0.1	100.0	2.1	100.0	-0.1	100.0	-10.2	100.0	-5.9	100.0	-5.2	100.0	16.0	100.0	-6.0
3	99.9	-0.1	106.5	6.4	102.3	2.3	108.7	8.6	93.1	-7.0	101.8	1.7	96.3	-3.7	86.3	-13.7
4	100.7	0.8	116.3	9.2	103.5	1.2	121.1	11.4	94.6	1.6	109.2	7.3	93.3	-3.1	96.5	11.8
5	99.6	-1.1	115.6	-0.6	99.6	-3.8	122.0	0.7	113.1	19.6	117.1	7.2	76.6	-17.9	101.6	5.3
4年11月	90.5	3.5	142.2	15.4	94.2	0.9	96.1	13.1	78.0	5.4	103.3	16.5	82.2	1.5	77.9	5.4
12	176.4	-2.2	176.3	26.8	189.3	5.5	241.0	7.5	120.2	x	200.5	14.4	151.4	-9.4	178.9	14.3
5年1月	83.0	-0.8	87.7	-4.3	82.8	-1.8	99.1	0.7	87.0	17.4	97.3	3.8	68.9	-17.5	72.5	-8.8
2	82.8	-0.8	96.0	3.8	83.6	-0.7	96.1	-1.8	86.8	13.9	95.3	6.1	66.7	-20.3	73.1	-7.0
3	84.7	-2.3	94.8	1.7	86.3	-0.3	93.6	0.3	97.3	23.9	93.4	1.1	67.0	-19.1	78.4	-3.7
4	86.5	-0.6	139.7	0.9	84.8	-2.4	108.8	-7.1	86.2	19.1	97.0	7.4	70.9	-18.4	85.9	7.2
5	83.7	-2.0	93.0	-35.7	87.8	3.8	92.6	-3.7	85.5	15.1	93.2	8.2	68.5	-16.2	80.6	-0.5
6	138.7	-5.8	99.0	6.3	114.1	-15.6	208.1	24.5	151.0	26.0	99.6	-21.2	97.7	-7.1	174.4	7.8
7	114.5	1.0	158.0	22.4	130.8	-3.0	135.7	-14.8	214.5	2.4	201.1	32.8	84.6	-25.9	101.6	4.7
8	88.2	0.9	109.4	-2.5	90.8	-0.2	92.9	-0.5	x	x	104.6	13.1	70.6	-18.3	88.8	10.0
9	84.4	1.4	94.3	6.2	85.9	0.7	93.9	1.0	91.1	17.7	106.6	14.9	69.2	-14.1	99.4	22.7
10	83.8	-0.1	96.5	3.9	85.4	-0.6	93.9	-6.5	107.4	38.4	97.7	7.0	70.2	-13.9	84.9	6.8
11	87.2	-3.6	98.9	-30.5	98.4	4.5	94.3	-1.9	87.0	11.5	103.4	0.1	74.4	-9.5	84.8	8.9
12	177.5	0.6	219.5	24.5	164.0	-13.4	254.4	5.6	171.0	42.3	216.4	7.9	110.4	-27.1	194.9	8.9

区分	学術研究等		飲食サービス業等		生活関連サービス等		教育, 学習支援業		医療, 福祉		複合サービス事業		その他のサービス業	
	前年比	前年比	前年比	前年比	前年比	前年比	前年比	前年比	前年比	前年比	前年比	前年比	前年比	
令和元年	109.3	-5.2	113.3	-16.4	103.0	-2.3	100.7	-3.5	102.6	-3.3	124.0	-13.0	96.0	2.0
2	100.0	-8.5	100.0	-11.7	100.0	-3.0	100.0	-0.7	100.0	-2.6	x	x	100.0	4.3
3	98.7	-1.3	104.2	4.2	120.4	20.4	96.6	-3.4	101.3	1.3	x	x	94.9	-5.2
4	98.0	-0.7	123.8	18.8	x	x	84.1	-12.9	102.9	1.6	x	x	99.0	4.3
5	101.8	3.9	119.1	-3.8	136.5	x	85.4	1.5	105.1	2.1	156.0	x	89.0	-10.1
4年11月	78.6	-1.6	130.1	11.4	x	x	65.4	-12.0	93.5	8.1	x	x	87.0	0.3
12	200.3	11.2	149.2	14.6	x	x	175.5	-15.4	171.6	-11.3	x	x	156.7	17.5
5年1月	80.0	4.2	111.2	-4.9	122.7	x	67.0	1.7	88.3	4.9	129.9	x	79.9	-7.6
2	79.1	-0.4	106.9	-3.5	112.8	x	68.9	1.5	87.0	3.1	130.0	x	79.3	-6.6
3	82.4	0.1	120.3	-1.2	132.5	x	70.4	0.1	89.4	0.3	128.3	x	78.7	-19.2
4	80.9	3.3	119.1	2.8	125.3	x	67.5	1.8	90.1	2.7	124.8	x	80.4	-7.9
5	79.8	4.2	123.8	4.1	128.8	8.0	65.0	-1.7	87.4	-0.9	142.3	x	80.1	-4.4
6	127.6	-15.1	121.7	1.4	139.4	x	163.1	1.6	166.7	-5.3	279.0	x	113.7	-17.1
7	179.1	54.1	125.5	-6.2	146.8	x	81.5	21.6	103.4	-0.3	134.0	x	88.8	-14.3
8	79.2	-0.4	118.9	-7.8	142.9	x	65.7	-10.2	94.1	11.0	125.5	x	86.8	-2.5
9	82.8	4.7	115.4	0.3	127.8	x	68.3	6.2	85.2	-0.5	122.1	x	79.5	-9.0
10	86.3	9.7	114.7	-8.0	127.2	x	68.1	2.6	84.9	-0.8	129.5	x	80.2	-7.5
11	83.2	5.9	118.5	-8.9	128.7	x	67.9	3.8	84.4	-9.7	126.6	x	84.3	-3.1
12	181.3	-9.5	133.6	-10.5	203.5	x	171.0	-2.6	200.5	16.8	300.2	x	136.4	-13.0

第1-2表 名目賃金指数（きまって支給する給与）

（令和5年12月分）

（事業所規模5人以上）

（令和2年=100）

区分	調査産業計		建設業		製造業		電気・ガス業		情報通信業		運輸業、郵便業		卸売業、小売業		金融業、保険業	
	前年比	前年比	前年比	前年比	前年比	前年比	前年比	前年比	前年比	前年比	前年比	前年比	前年比	前年比	前年比	
令和元年	100.2	-2.1	89.2	-10.0	100.3	1.2	112.9	1.5	98.1	-4.1	104.5	-3.2	104.6	4.0	101.3	-4.7
2	100.0	-0.2	100.0	12.1	100.0	-0.3	100.0	-11.4	100.0	2.0	100.0	-4.3	100.0	-4.4	100.0	-1.2
3	100.5	0.5	103.2	3.2	102.2	2.2	112.8	12.9	86.2	-13.8	106.3	6.3	104.6	4.6	95.2	-4.8
4	101.7	1.2	106.3	3.0	100.4	-1.8	122.2	8.3	96.2	11.6	111.3	4.7	114.9	9.8	96.5	1.4
5	98.8	-2.9	114.1	7.3	100.1	-0.3	119.8	-2.0	100.7	4.7	115.3	3.6	93.8	-18.4	94.8	-1.8
4年11月	102.3	1.3	109.7	7.0	101.7	-0.2	122.1	9.5	99.8	19.2	108.7	1.8	118.7	8.8	94.2	0.5
12	103.3	1.7	111.2	7.6	102.2	0.2	118.4	6.3	99.0	11.0	121.4	6.2	117.3	7.6	96.5	3.5
5年1月	98.6	-2.1	116.7	15.4	97.7	-0.5	119.3	-4.0	102.4	12.2	116.5	1.7	94.6	-14.6	90.6	-7.1
2	99.2	-2.0	113.8	7.1	99.0	-2.0	118.8	-6.6	104.5	11.9	113.8	5.1	95.5	-15.2	88.2	-7.5
3	97.8	-3.9	110.4	2.8	98.2	-1.6	115.0	-5.2	103.1	10.1	110.9	2.0	92.3	-17.7	91.6	-7.8
4	99.8	-2.6	113.9	6.6	100.0	-1.3	119.0	-9.0	102.1	9.4	114.4	2.1	94.3	-17.8	97.0	-1.2
5	98.4	-2.8	108.6	4.7	98.7	0.8	115.4	-6.3	96.8	5.1	108.7	2.4	93.7	-16.3	94.0	-3.7
6	100.3	-2.0	114.2	8.6	100.3	-1.0	115.5	-4.3	98.7	5.1	120.0	5.6	96.5	-15.9	92.0	-5.0
7	97.8	-3.6	115.9	10.0	100.2	-2.0	124.6	4.7	95.1	-2.9	113.1	-0.9	91.8	-20.5	97.1	1.6
8	97.8	-3.5	112.8	7.1	98.7	-0.6	116.2	-0.8	94.2	-8.6	116.0	4.4	93.8	-19.5	96.1	1.1
9	99.1	-1.9	111.1	4.0	102.7	2.5	123.8	6.2	96.9	-1.9	118.5	9.2	92.6	-20.1	100.2	3.8
10	99.6	-2.2	122.1	14.1	101.2	1.1	123.9	-1.1	111.8	13.4	115.0	5.7	93.4	-21.0	95.6	0.5
11	98.6	-3.6	114.0	3.9	102.6	0.9	124.4	1.9	101.5	1.7	117.8	8.4	93.3	-21.4	94.5	0.3
12	98.6	-4.5	115.5	3.9	101.6	-0.6	122.1	3.1	101.1	2.1	118.9	-2.1	94.2	-19.7	101.1	4.8

区分	学術研究等		飲食サービス業等		生活関連サービス等		教育、学習支援業		医療、福祉		複合サービス事業		その他のサービス業	
	前年比	前年比	前年比	前年比	前年比	前年比	前年比	前年比	前年比	前年比	前年比	前年比	前年比	
令和元年	101.2	3.8	108.4	-6.7	81.1	-20.4	100.3	-4.0	101.4	-1.3	104.6	-11.2	98.5	-8.0
2	100.0	-1.3	100.0	-7.8	100.0	23.2	100.0	-0.3	100.0	-1.4	100.0	-4.4	100.0	1.5
3	92.9	-7.1	109.1	9.1	100.1	0.1	98.9	-1.1	97.0	-3.0	107.2	7.2	100.4	0.4
4	89.4	-3.8	109.5	0.4	83.3	-16.8	86.3	-12.7	103.0	6.2	116.2	8.4	106.4	6.0
5	102.9	15.1	99.8	-8.9	76.7	-7.9	88.2	2.2	105.3	2.2	118.3	1.8	98.2	-7.7
4年11月	89.4	1.5	111.8	-2.8	86.3	-10.7	83.7	-15.5	104.6	7.5	114.2	8.1	101.8	0.1
12	89.4	0.1	113.4	1.7	88.0	-10.2	84.3	-14.8	105.0	7.7	116.8	9.3	102.0	1.3
5年1月	105.2	17.9	99.8	-9.4	73.2	-10.7	85.2	-3.8	105.5	4.4	118.6	-2.1	93.1	-13.6
2	102.4	14.0	96.4	-9.4	72.1	-4.2	88.2	-1.0	105.5	5.0	119.1	0.7	102.4	-6.5
3	104.6	14.1	100.8	-10.8	75.5	-7.9	90.6	-0.7	104.3	2.9	116.9	0.4	96.4	-11.1
4	108.5	20.2	105.3	-0.1	82.8	3.9	87.3	-1.2	106.8	3.6	115.7	-0.1	99.8	-10.2
5	106.7	19.6	116.1	1.3	78.6	-7.9	84.6	-3.5	105.5	3.2	116.2	-1.5	98.4	-12.7
6	107.3	16.5	111.1	-1.3	80.7	-1.0	87.0	-1.2	105.9	3.7	116.1	-1.1	97.9	-10.6
7	99.5	14.6	95.4	-11.2	75.6	-6.7	88.8	4.8	104.2	1.5	121.4	7.1	97.1	-6.9
8	98.3	12.5	94.3	-13.0	74.7	-11.7	87.8	4.5	105.8	1.1	119.0	4.9	97.6	-3.8
9	99.5	12.7	95.2	-9.3	74.9	-16.2	90.4	10.9	106.0	1.3	118.1	3.6	99.0	-4.0
10	101.5	14.3	94.7	-10.3	80.1	-5.8	90.6	7.0	105.1	0.5	120.4	3.7	98.3	-6.3
11	100.8	12.8	94.8	-15.2	79.6	-7.8	90.4	8.0	103.8	-0.8	118.6	3.9	99.1	-2.7
12	100.6	12.5	93.6	-17.5	72.8	-17.3	87.0	3.2	105.6	0.6	119.8	2.6	99.2	-2.7

第1-2表 名目賃金指数（きまって支給する給与）

（令和5年12月分）

（事業所規模30人以上）

（令和2年=100）

区分	調査産業計		建設業		製造業		電気・ガス業		情報通信業		運輸業、郵便業		卸売業、小売業		金融業、保険業	
	前年比	前年比	前年比	前年比	前年比	前年比	前年比	前年比	前年比	前年比	前年比	前年比	前年比	前年比	前年比	
令和元年	99.5	-2.7	99.1	-0.4	99.4	2.3	108.7	0.2	100.6	-13.8	104.0	-10.7	86.2	-0.5	105.1	-10.9
2	100.0	0.4	100.0	0.9	100.0	0.7	100.0	-8.0	100.0	-0.6	100.0	-3.8	100.0	16.1	100.0	-4.8
3	99.8	-0.1	104.5	4.6	102.4	2.3	107.3	7.2	89.3	-10.7	101.8	1.8	93.9	-6.1	89.3	-10.7
4	100.6	0.8	108.9	4.2	101.9	-0.5	121.1	12.9	91.3	2.2	108.1	6.2	96.1	2.3	94.5	5.8
5	100.1	-0.5	113.8	4.5	100.4	-1.5	119.2	-1.6	107.0	17.2	116.7	8.0	80.8	-15.9	96.9	2.5
4年11月	100.9	0.6	108.2	3.6	103.4	1.2	121.3	13.0	93.7	5.8	105.0	1.3	95.9	1.5	91.7	5.5
12	102.2	1.5	110.9	6.9	103.6	1.6	117.7	10.4	93.4	x	121.5	8.3	96.3	5.1	96.7	10.0
5年1月	98.7	-1.4	105.6	-4.1	97.9	-1.6	123.8	0.3	104.4	17.4	114.2	4.3	79.5	-18.4	85.3	-8.9
2	99.5	-0.6	115.8	4.1	99.8	-1.2	120.8	-2.3	104.2	14.0	112.0	7.0	78.3	-18.5	86.0	-7.0
3	98.9	-2.0	111.7	-0.6	98.9	-1.8	118.2	0.9	105.2	15.0	109.7	4.2	77.7	-17.6	92.1	-3.9
4	100.6	-0.8	112.6	2.6	100.9	-1.6	121.5	-5.5	103.5	19.1	113.6	7.1	80.6	-19.5	100.7	6.8
5	99.1	-0.2	112.3	3.2	100.0	0.3	117.0	-3.3	102.6	15.0	109.5	9.0	80.4	-15.7	94.9	-0.5
6	100.9	0.0	114.0	6.5	101.8	-0.5	118.1	0.2	102.9	13.5	117.0	5.1	81.8	-14.9	96.7	1.5
7	99.5	-1.2	114.7	9.4	100.0	-3.0	120.9	0.2	110.0	20.1	116.9	6.1	80.1	-16.0	99.3	5.1
8	99.6	-0.6	115.2	9.5	98.5	-2.9	117.3	-0.4	x	x	122.8	13.4	82.5	-15.4	97.6	2.7
9	101.0	0.9	113.8	6.2	101.6	-0.8	118.5	0.9	103.6	11.5	125.3	15.5	81.3	-13.5	106.6	11.6
10	100.8	-0.1	116.5	4.4	101.4	-1.2	118.6	-6.4	128.9	38.3	114.8	7.5	82.3	-13.5	99.8	6.5
11	100.7	-0.2	115.7	6.9	102.0	-1.4	119.1	-1.8	104.4	11.4	121.5	15.7	82.4	-14.1	99.7	8.7
12	101.5	-0.7	117.3	5.8	102.5	-1.1	116.8	-0.8	103.0	10.3	123.3	1.5	82.7	-14.1	103.5	7.0

区分	学術研究等		飲食サービス業等		生活関連サービス等		教育、学習支援業		医療、福祉		複合サービス事業		その他のサービス業	
	前年比	前年比	前年比	前年比	前年比	前年比	前年比	前年比	前年比	前年比	前年比	前年比	前年比	
令和元年	96.9	-7.8	108.2	-15.4	98.8	-0.1	101.6	-3.2	102.1	-4.6	116.7	-9.6	96.6	3.1
2	100.0	3.1	100.0	-7.6	100.0	1.2	100.0	-1.6	100.0	-2.0	x	x	100.0	3.5
3	97.7	-2.2	103.3	3.3	119.4	19.5	97.4	-2.7	101.2	1.2	x	x	96.2	-3.7
4	95.3	-2.5	122.6	18.7	x	x	86.6	-11.1	103.5	2.3	x	x	95.8	-0.4
5	97.7	2.5	119.6	-2.4	128.8	x	88.0	1.6	104.6	1.1	142.2	x	89.0	-7.1
4年11月	94.7	-1.6	133.8	15.7	x	x	85.1	-12.0	104.1	2.2	x	x	96.9	0.6
12	94.3	0.6	126.1	9.1	x	x	86.7	-10.6	103.0	0.7	x	x	96.6	0.3
5年1月	96.5	4.3	113.8	-5.3	126.5	x	87.2	1.8	106.0	3.5	146.0	x	85.3	-11.4
2	95.4	-0.3	107.9	-5.2	116.3	x	89.6	1.4	105.9	3.9	146.5	x	87.1	-7.8
3	97.5	-0.4	122.2	-2.3	121.0	x	91.6	0.1	103.5	0.7	144.8	x	87.7	-8.6
4	97.5	3.3	122.3	2.7	129.1	x	87.8	1.7	106.4	1.5	140.5	x	89.6	-7.9
5	96.2	4.2	127.3	4.2	132.8	8.1	84.6	-1.6	104.9	1.2	136.1	x	89.0	-4.5
6	96.3	-6.0	124.2	1.6	128.1	x	88.5	2.0	105.7	1.3	142.2	x	89.9	-5.2
7	96.8	3.6	119.9	-0.8	129.4	x	88.0	0.9	104.0	0.5	137.2	x	89.1	-6.4
8	95.4	-0.4	118.0	-2.5	135.6	x	85.5	-0.3	104.9	1.5	141.9	x	87.8	-7.8
9	99.7	4.6	118.4	-0.2	131.7	x	88.8	6.1	103.7	0.0	137.9	x	88.6	-9.0
10	104.0	10.1	117.9	-8.0	131.1	x	88.6	2.4	103.3	-0.8	145.3	x	89.4	-7.5
11	100.3	5.9	121.8	-9.0	132.7	x	88.4	3.9	102.4	-1.6	142.9	x	91.3	-5.8
12	96.4	2.2	121.6	-3.6	131.3	x	87.4	0.8	104.7	1.7	144.6	x	93.6	-3.1

第1-3表 名目賃金指数（所定内給与）

（令和5年12月分）

（事業所規模5人以上）

（令和2年=100）

区分	調査産業計		建設業		製造業		電気・ガス業		情報通信業		運輸業、郵便業		卸売業、小売業		金融業、保険業	
	前年比	前年比	前年比	前年比	前年比	前年比	前年比	前年比	前年比	前年比	前年比	前年比	前年比	前年比	前年比	
令和元年	99.2	-2.5	89.7	-10.2	98.3	2.5	109.7	0.9	97.4	0.1	100.8	-5.6	104.6	3.7	100.9	-3.6
2	100.0	0.8	100.0	11.5	100.0	1.7	100.0	-8.8	100.0	2.7	100.0	-0.8	100.0	-4.4	100.0	-1.0
3	100.0	-0.1	102.7	2.7	100.3	0.4	109.3	9.3	83.9	-16.1	106.5	6.5	103.8	3.9	94.9	-5.1
4	100.7	0.7	104.4	1.7	97.8	-2.5	115.9	6.0	94.8	13.0	110.0	3.3	114.3	10.1	94.8	-0.1
5	97.6	-3.1	110.7	6.0	98.1	0.3	116.1	0.2	98.2	3.6	112.2	2.0	92.8	-18.8	93.1	-1.8
4年11月	101.3	0.8	107.2	5.2	99.0	-1.1	114.5	6.3	98.7	22.6	109.7	2.7	117.5	8.8	93.1	-0.1
12	101.8	1.2	107.6	4.0	99.3	-0.3	113.7	5.2	97.6	16.5	117.4	4.7	115.8	8.1	95.0	2.0
5年1月	97.1	-2.5	112.5	13.2	95.3	0.1	114.5	-2.2	100.7	10.5	114.2	3.2	93.7	-15.0	88.8	-7.4
2	97.6	-2.2	108.8	5.6	97.3	-0.4	113.6	-6.1	101.1	8.5	109.4	3.9	95.1	-15.3	86.3	-8.0
3	96.8	-3.5	107.8	2.6	95.8	-1.3	113.1	-1.7	101.4	10.5	110.4	4.9	91.3	-17.9	88.6	-8.4
4	98.6	-2.5	112.9	7.4	97.4	-1.3	114.9	-4.8	100.9	12.0	108.9	-1.6	92.8	-17.7	92.6	-2.9
5	97.7	-2.6	106.9	3.0	97.8	1.6	113.1	-2.8	94.3	4.2	109.4	5.2	92.6	-17.1	91.4	-3.3
6	99.2	-2.7	111.2	6.7	98.4	-2.3	113.5	-2.3	98.3	7.1	115.1	0.6	95.7	-16.6	90.1	-5.7
7	96.8	-4.2	112.4	7.1	98.5	-0.7	121.5	6.0	91.6	-4.5	109.9	-4.7	90.4	-21.5	96.6	2.1
8	96.6	-3.7	109.2	5.1	97.3	1.5	114.5	2.3	91.5	-11.5	111.5	1.4	93.0	-20.4	95.0	1.4
9	98.0	-2.3	108.7	3.5	100.5	2.7	118.6	4.9	94.3	-3.5	117.7	9.2	91.6	-21.1	99.4	4.5
10	98.5	-2.1	118.4	14.4	99.3	2.4	119.7	2.7	109.8	14.1	114.6	4.9	92.2	-21.4	95.1	1.2
11	97.4	-3.8	109.5	2.1	100.6	1.6	117.9	3.0	97.4	-1.3	115.6	5.4	92.1	-21.6	93.5	0.4
12	97.1	-4.6	110.6	2.8	99.2	-0.1	117.7	3.5	96.6	-1.0	109.7	-6.6	92.5	-20.1	100.3	5.6

区分	学術研究等		飲食サービス業等		生活関連サービス等		教育、学習支援業		医療、福祉		複合サービス事業		その他のサービス業	
	前年比	前年比	前年比	前年比	前年比	前年比	前年比	前年比	前年比	前年比	前年比	前年比	前年比	
令和元年	98.6	5.0	106.3	-5.1	78.7	-24.6	100.5	-4.0	100.5	-3.0	102.0	-10.7	97.2	-7.5
2	100.0	1.5	100.0	-6.0	100.0	27.1	100.0	-0.5	100.0	-0.5	100.0	-2.0	100.0	2.9
3	92.9	-7.1	108.0	8.1	102.7	2.7	97.5	-2.5	97.2	-2.7	105.7	5.7	99.1	-0.9
4	88.7	-4.5	106.5	-1.4	84.4	-17.8	85.1	-12.7	102.8	5.8	112.0	6.0	105.7	6.7
5	99.2	11.8	99.0	-7.0	77.3	-8.4	86.9	2.1	105.6	2.7	111.8	-0.2	97.9	-7.4
4年11月	88.6	1.3	109.5	-2.3	86.1	-13.3	83.0	-16.5	104.3	7.0	110.8	5.4	102.1	3.4
12	89.3	-0.2	110.8	2.6	88.6	-11.9	83.5	-15.0	104.2	6.8	111.2	6.3	101.7	3.6
5年1月	100.9	13.8	100.5	-5.2	72.6	-13.2	84.4	-5.1	104.3	3.6	112.0	-2.9	92.6	-13.9
2	97.8	9.8	96.8	-5.0	72.8	-5.9	85.9	-1.4	105.0	4.5	112.3	0.4	101.7	-6.3
3	100.7	13.8	100.3	-8.2	76.2	-9.7	88.5	0.5	105.0	3.7	112.6	-0.4	95.9	-10.7
4	104.4	15.7	105.7	2.6	82.8	2.0	85.7	-0.9	107.5	4.3	112.0	-0.4	99.8	-8.8
5	103.3	15.9	115.3	4.5	77.7	-10.0	83.6	-3.5	105.4	3.8	112.8	-1.2	98.7	-11.6
6	103.2	12.4	110.1	1.5	81.2	-2.1	86.3	-1.4	106.2	3.7	112.5	0.4	98.2	-10.2
7	97.6	11.8	93.6	-10.9	77.3	-5.8	88.2	5.1	104.5	1.7	113.0	2.1	96.3	-7.8
8	97.0	11.6	92.4	-12.9	75.0	-11.9	86.0	4.8	106.1	1.7	110.7	1.8	97.2	-3.6
9	95.6	9.0	94.3	-9.1	76.2	-15.8	88.4	10.6	106.3	1.7	110.1	-1.0	99.2	-2.9
10	96.0	9.5	93.5	-10.4	81.1	-4.7	89.7	7.0	105.3	0.9	111.7	-0.6	98.1	-4.6
11	96.2	8.6	92.8	-15.3	80.5	-6.5	89.7	8.1	104.8	0.5	110.4	-0.4	98.5	-3.5
12	97.8	9.5	92.5	-16.5	73.8	-16.7	86.4	3.5	106.3	2.0	111.8	0.5	99.1	-2.6

第1-3表 名目賃金指数（所定内給与）

（令和5年12月分）

（事業所規模30人以上）

（令和2年=100）

区分	調査産業計		建設業		製造業		電気・ガス業		情報通信業		運輸業、郵便業		卸売業、小売業		金融業、保険業	
	前年比	前年比	前年比	前年比	前年比	前年比	前年比	前年比	前年比	前年比	前年比	前年比	前年比	前年比	前年比	
令和元年	98.3	-3.2	97.6	-0.3	97.9	4.9	106.1	-2.1	99.2	-10.7	102.0	-9.5	84.5	-2.5	105.5	-9.2
2	100.0	1.7	100.0	2.4	100.0	2.2	100.0	-5.8	100.0	0.8	100.0	-2.0	100.0	18.3	100.0	-5.2
3	98.9	-1.1	104.4	4.5	99.7	-0.4	105.4	5.4	88.2	-11.9	99.6	-0.3	94.1	-5.8	89.8	-10.2
4	99.1	0.2	104.2	-0.2	98.6	-1.1	115.0	9.1	90.4	2.5	102.4	2.8	97.3	3.4	92.3	2.8
5	98.6	-0.5	112.2	7.7	98.4	-0.2	116.1	1.0	105.7	16.9	105.5	3.0	79.3	-18.5	93.6	1.4
4年11月	99.5	-0.2	104.1	-1.4	100.0	0.2	113.2	7.3	92.9	6.4	101.2	0.0	97.3	3.0	90.5	3.3
12	99.8	0.2	104.3	-0.7	99.7	0.4	112.6	7.1	92.4	x	111.0	2.6	96.8	6.0	95.0	7.0
5年1月	96.5	-2.2	102.6	-1.5	95.4	-0.5	118.8	1.9	103.1	15.7	101.3	-1.9	78.2	-20.4	82.8	-9.4
2	97.7	-0.7	110.8	4.4	98.6	0.8	115.3	-2.1	102.5	12.1	100.8	1.9	77.1	-20.9	82.6	-8.3
3	97.5	-1.5	110.8	3.8	96.4	-0.6	116.4	3.2	102.4	15.1	99.9	0.2	76.5	-20.0	88.5	-5.1
4	99.3	-0.5	113.5	8.7	98.0	-1.0	118.1	-0.8	102.2	18.8	104.5	2.3	78.6	-21.7	94.2	3.0
5	98.1	-0.3	113.0	6.5	98.8	1.3	114.0	-0.2	100.7	14.0	103.0	5.7	79.2	-18.0	91.9	-0.5
6	99.7	-0.8	113.2	9.7	99.8	-1.6	116.6	1.8	101.2	13.1	104.7	-3.5	80.5	-17.4	94.2	1.2
7	98.3	-1.1	113.4	11.0	98.4	-1.1	118.3	2.0	107.8	19.5	104.1	0.1	78.2	-19.0	96.7	4.7
8	98.0	-0.2	114.0	11.1	97.2	-0.5	115.3	2.0	x	x	109.3	9.0	81.2	-17.9	94.8	2.2
9	99.5	1.1	112.8	9.7	99.6	0.5	115.1	1.3	102.4	10.9	116.5	15.6	79.9	-16.6	103.9	11.4
10	99.3	0.0	113.8	10.1	99.4	0.6	116.1	-0.7	128.9	39.2	104.9	3.1	80.9	-15.9	96.9	5.0
11	99.4	-0.1	114.1	9.6	100.1	0.1	114.4	1.1	103.7	11.6	109.4	8.1	81.0	-16.8	96.2	6.3
12	99.5	-0.3	114.0	9.3	99.5	-0.2	114.2	1.4	102.6	11.0	107.4	-3.2	80.0	-17.4	100.2	5.5

区分	学術研究等		飲食サービス業等		生活関連サービス等		教育、学習支援業		医療、福祉		複合サービス事業		その他のサービス業	
	前年比	前年比	前年比	前年比	前年比	前年比	前年比	前年比	前年比	前年比	前年比	前年比	前年比	
令和元年	94.7	-3.9	103.2	-15.3	96.2	-5.9	101.7	-3.4	101.5	-8.1	111.9	-9.2	95.5	2.5
2	100.0	5.6	100.0	-3.2	100.0	3.9	100.0	-1.7	100.0	-1.4	x	x	100.0	4.7
3	98.3	-1.7	104.7	4.7	123.9	23.8	95.4	-4.6	101.7	1.7	x	x	94.6	-5.5
4	94.0	-4.4	123.5	18.0	x	x	85.0	-10.9	103.5	1.8	x	x	95.8	1.3
5	96.2	2.3	119.3	-3.4	131.1	x	86.9	2.2	105.2	1.6	129.2	x	89.5	-6.6
4年11月	93.3	-2.8	130.4	13.1	x	x	84.1	-13.2	103.8	1.0	x	x	97.2	4.0
12	93.7	-0.6	124.2	7.9	x	x	85.7	-10.5	102.0	-0.8	x	x	95.8	3.5
5年1月	94.7	3.4	115.5	-5.8	127.9	x	86.8	0.9	105.0	2.4	130.8	x	85.4	-10.9
2	93.2	0.1	109.0	-7.1	120.8	x	87.4	2.1	105.9	3.8	128.4	x	87.8	-6.5
3	100.1	6.2	121.1	-5.5	124.7	x	89.4	2.5	104.7	1.6	132.5	x	88.0	-8.1
4	98.1	5.4	122.6	0.9	131.6	x	86.2	2.7	108.0	2.9	129.4	x	90.3	-6.9
5	97.7	5.2	126.9	2.4	132.3	3.5	83.6	-1.2	104.8	0.7	127.0	x	89.5	-4.1
6	97.0	-5.2	124.6	0.5	132.4	x	88.1	2.4	106.4	1.5	127.6	x	90.8	-4.8
7	95.9	2.9	120.5	-2.0	134.1	x	87.6	1.6	104.9	1.3	128.3	x	89.4	-7.2
8	95.8	1.5	116.5	-3.1	134.9	x	83.8	0.6	105.2	2.4	128.4	x	88.3	-7.2
9	94.3	0.9	118.6	-0.4	134.6	x	87.0	6.5	104.0	0.4	126.9	x	89.4	-8.2
10	96.7	4.4	117.8	-7.8	132.1	x	88.1	3.3	103.7	-0.6	131.0	x	89.8	-6.7
11	95.8	2.7	119.6	-8.3	134.7	x	88.1	4.8	103.6	-0.2	130.6	x	91.6	-5.8
12	94.8	1.2	119.2	-4.0	133.0	x	87.2	1.8	105.6	3.5	129.4	x	93.7	-2.2

第2-1表 実質賃金指数（現金給与総額）

（令和5年12月分）

（事業所規模5人以上）

（令和2年=100）

区分	調査産業計		建設業		製造業		電気・ガス業		情報通信業		運輸業, 郵便業		卸売業, 小売業		金融業, 保険業	
	前年比	前年比	前年比	前年比	前年比	前年比	前年比	前年比	前年比	前年比	前年比	前年比	前年比	前年比	前年比	
令和元年	100.1	-2.6	84.6	-8.8	101.0	-0.4	116.3	0.9	99.7	-10.7	106.6	-1.9	104.6	2.6	99.5	-9.8
2	100.0	-0.2	100.0	18.2	100.0	-1.0	100.0	-14.0	100.0	0.4	100.0	-6.2	100.0	-4.5	100.0	0.5
3	101.4	1.4	101.8	1.8	102.8	2.8	115.9	15.9	86.5	-13.5	107.4	7.4	107.3	7.3	96.5	-3.5
4	99.6	-1.8	101.8	0.0	100.0	-2.7	121.2	4.6	98.3	13.6	111.9	4.2	113.0	5.3	95.5	-1.0
5	92.8	-6.8	110.6	8.6	94.2	-5.8	116.3	-4.0	98.1	-0.2	109.7	-2.0	87.8	-22.3	90.8	-4.9
4年11月	87.7	-2.1	102.1	-1.9	88.9	-4.7	93.2	4.4	81.0	13.6	101.0	6.8	103.2	5.8	73.1	-4.6
12	165.1	-5.4	159.4	12.5	171.1	-0.5	240.1	0.7	144.8	-0.9	194.6	7.5	184.3	-0.6	186.3	0.8
5年1月	80.9	-6.4	95.7	6.5	83.7	-2.3	90.8	-8.8	82.3	6.1	97.1	-4.1	80.7	-16.4	69.7	-12.0
2	80.4	-7.4	89.5	-9.0	80.9	-5.3	91.0	-9.8	84.8	7.5	95.7	0.5	79.9	-21.0	68.4	-11.1
3	81.8	-7.5	87.0	-4.5	82.3	-6.9	87.2	-10.4	87.7	9.9	93.5	-3.4	80.2	-19.6	70.9	-11.3
4	82.0	-6.3	106.8	7.2	80.8	-6.2	98.9	-15.4	82.0	4.9	95.3	-2.1	78.4	-20.7	76.5	-2.8
5	79.5	-7.3	84.6	-12.7	82.5	-0.8	86.9	-10.2	77.8	1.2	90.4	-2.1	77.1	-19.6	72.1	-7.4
6	123.4	-9.9	153.6	77.4	102.7	-18.2	204.8	7.8	149.8	29.5	99.5	-27.7	99.2	-20.3	153.0	-10.8
7	106.6	-7.9	116.2	-3.6	122.0	-5.9	121.8	-14.3	106.7	-45.0	170.2	16.3	111.8	-26.4	87.7	-4.4
8	83.7	-5.1	96.3	-8.9	88.6	-2.5	86.8	-4.4	83.1	-8.5	95.5	0.3	82.5	-19.4	76.1	-4.8
9	78.7	-5.0	85.6	0.8	82.6	0.5	92.5	2.9	79.3	-2.2	97.7	5.6	75.3	-22.7	80.6	6.5
10	78.6	-5.0	99.4	17.6	80.3	-2.3	91.6	-4.5	90.3	12.5	93.8	1.8	75.4	-23.6	73.7	-0.4
11	84.7	-3.4	147.3	44.3	91.2	2.6	92.3	-1.0	80.2	-1.0	96.3	-4.7	76.9	-25.5	71.3	-2.5
12	152.9	-7.4	164.0	2.9	151.0	-11.7	248.0	3.3	172.2	18.9	189.2	-2.8	134.4	-27.1	186.7	0.2

区分	学術研究等		飲食サービス業等		生活関連サービス等		教育, 学習支援業		医療, 福祉		複合サービス事業		その他のサービス業	
	前年比	前年比	前年比	前年比	前年比	前年比	前年比	前年比	前年比	前年比	前年比	前年比	前年比	
令和元年	102.3	7.8	109.9	-7.8	82.6	-23.6	99.4	-4.7	100.9	-0.6	104.1	-17.2	100.8	-10.8
2	100.0	-2.3	100.0	-8.9	100.0	21.1	100.0	0.6	100.0	-0.9	100.0	-3.9	100.0	-0.7
3	94.4	-5.6	110.1	10.1	104.6	4.6	98.8	-1.2	98.3	-1.7	102.6	2.6	103.4	3.4
4	86.1	-8.8	107.8	-2.1	82.6	-21.0	81.5	-17.5	100.2	1.9	116.5	13.5	108.5	4.9
5	94.7	10.0	92.2	-14.5	72.6	-12.1	79.8	-2.1	99.2	-1.0	111.8	-4.0	94.4	-13.0
4年11月	69.3	-5.5	103.4	-8.8	78.5	-17.4	62.1	-19.4	88.7	5.6	93.0	4.4	91.5	-2.5
12	160.2	-1.8	129.6	4.6	111.4	-7.2	153.8	-26.3	170.2	-5.2	189.6	2.9	152.0	-2.3
5年1月	80.8	7.4	91.6	-15.8	65.9	-15.4	62.6	-8.7	84.1	0.0	95.8	-14.2	82.2	-15.9
2	79.3	6.9	89.6	-12.5	68.7	-10.2	65.4	-4.7	83.7	0.1	95.7	-3.6	89.5	-9.5
3	87.6	17.6	101.4	-6.5	71.7	-7.4	67.4	-3.9	86.4	-2.4	93.1	-4.1	90.1	-13.9
4	84.4	0.0	96.3	-4.3	75.0	0.3	64.2	-5.0	85.9	0.1	93.5	-2.6	85.6	-14.0
5	81.7	12.7	106.1	-2.8	71.2	-10.8	62.0	-7.3	83.7	-2.2	101.5	3.6	84.5	-16.1
6	100.6	-5.4	101.6	-5.8	75.5	-9.3	145.1	-11.2	145.2	-7.8	171.7	-23.3	115.1	-30.5
7	137.4	26.9	88.6	-27.1	72.5	-20.6	77.4	20.4	103.9	-0.7	120.5	25.7	99.5	-15.2
8	88.9	29.0	86.3	-18.4	73.8	-7.5	63.6	-7.0	88.0	4.3	126.4	18.4	97.6	5.2
9	75.6	9.2	86.3	-12.1	66.8	-18.7	65.6	7.5	82.4	-3.2	93.1	0.0	85.4	-6.1
10	76.3	10.3	85.0	-13.4	71.6	-7.6	65.1	3.5	80.8	-3.1	93.9	-0.2	83.0	-9.1
11	85.0	22.7	85.3	-17.5	71.0	-9.6	68.4	10.1	81.9	-7.7	92.7	-0.3	86.2	-5.8
12	157.8	-1.5	88.1	-32.0	86.6	-22.3	149.2	-3.0	182.7	7.3	162.3	-14.4	132.4	-12.9

第2-1表 実質賃金指数（現金給与総額）

（令和5年12月分）

（事業所規模30人以上）

（令和2年=100）

区分	調査産業計		建設業		製造業		電気・ガス業		情報通信業		運輸業、郵便業		卸売業、小売業		金融業、保険業	
	前年比	前年比	前年比	前年比	前年比	前年比	前年比	前年比	前年比	前年比	前年比	前年比	前年比	前年比	前年比	
令和元年	99.8	-3.1	97.6	0.1	99.7	-0.2	110.9	-3.0	106.1	-18.3	105.2	-7.4	85.9	2.9	105.9	-17.6
2	100.0	0.3	100.0	2.5	100.0	0.3	100.0	-10.0	100.0	-5.5	100.0	-4.9	100.0	16.5	100.0	-5.6
3	100.6	0.6	107.3	7.3	103.0	3.0	109.5	9.5	93.8	-6.2	102.5	2.5	97.0	-3.0	86.9	-13.1
4	98.5	-2.1	113.8	6.1	101.3	-1.7	118.5	8.2	92.6	-1.3	106.8	4.2	91.3	-5.9	94.4	8.6
5	93.8	-4.8	108.9	-4.3	93.8	-7.4	114.9	-3.0	106.5	15.0	110.3	3.3	72.1	-21.0	95.7	1.4
4年11月	86.7	-1.3	136.2	10.1	90.2	-3.8	92.0	7.9	74.7	0.5	98.9	11.0	78.7	-3.2	74.6	0.5
12	168.3	-7.2	168.2	20.4	180.6	0.1	230.0	2.1	114.7	x	191.3	8.6	144.5	-14.0	170.7	8.5
5年1月	78.7	-6.1	83.1	-9.4	78.5	-7.0	93.9	-4.7	82.5	11.2	92.2	-1.7	65.3	-21.9	68.7	-13.7
2	79.2	-4.8	91.9	-0.2	80.0	-4.6	92.0	-5.6	83.1	9.5	91.2	2.0	63.8	-23.5	70.0	-10.6
3	80.7	-6.3	90.3	-2.5	82.2	-4.4	89.1	-3.9	92.7	18.8	89.0	-3.1	63.8	-22.4	74.7	-7.5
4	81.8	-4.9	132.2	-3.4	80.2	-6.6	102.9	-11.1	81.6	14.1	91.8	2.9	67.1	-21.9	81.3	2.7
5	79.2	-5.8	88.0	-38.3	83.1	-0.2	87.6	-7.6	80.9	10.5	88.2	4.0	64.8	-19.5	76.3	-4.4
6	131.0	-10.1	93.5	1.5	107.7	-19.4	196.5	18.8	142.6	20.3	94.1	-24.7	92.3	-11.3	164.7	2.9
7	107.6	-3.3	148.5	17.2	122.9	-7.1	127.5	-18.4	201.6	-1.9	189.0	27.2	79.5	-29.0	95.5	0.3
8	82.7	-2.7	102.5	-6.0	85.1	-3.8	87.1	-4.2	x	x	98.0	8.9	66.2	-21.2	83.2	6.0
9	79.2	-1.6	88.5	2.9	80.6	-2.4	88.1	-2.1	85.5	14.2	100.0	11.4	64.9	-16.8	93.2	18.9
10	77.8	-3.5	89.6	0.4	79.3	-3.9	87.2	-9.5	99.7	33.8	90.7	3.4	65.2	-16.7	78.8	3.1
11	81.2	-6.3	92.1	-32.4	91.6	1.6	87.8	-4.6	81.0	8.4	96.3	-2.6	69.3	-11.9	79.0	5.9
12	164.7	-2.1	203.6	21.0	152.1	-15.8	236.0	2.6	158.6	38.3	200.7	4.9	102.4	-29.1	180.8	5.9

区分	学術研究等		飲食サービス業等		生活関連サービス等		教育、学習支援業		医療、福祉		複合サービス事業		その他のサービス業	
	前年比	前年比	前年比	前年比	前年比	前年比	前年比	前年比	前年比	前年比	前年比	前年比	前年比	
令和元年	108.9	-5.7	112.8	-16.9	102.6	-2.9	100.3	-4.1	102.2	-3.9	123.5	-13.5	95.6	1.4
2	100.0	-8.2	100.0	-11.4	100.0	-2.6	100.0	-0.3	100.0	-2.2	x	x	100.0	4.7
3	99.4	-0.6	104.9	4.9	121.2	21.2	97.3	-2.7	102.0	2.0	x	x	95.6	-4.4
4	95.9	-3.5	121.1	15.4	x	x	82.3	-15.4	100.7	-1.3	x	x	96.9	1.4
5	95.9	0.0	112.1	-7.4	128.5	x	80.4	-2.3	99.0	-1.7	146.9	x	83.8	-13.5
4年11月	75.3	-6.1	124.6	6.2	x	x	62.6	-16.1	89.6	3.2	x	x	83.3	-4.3
12	191.1	5.5	142.4	8.8	x	x	167.5	-19.7	163.7	-15.8	x	x	149.5	11.5
5年1月	75.8	-1.4	105.4	-9.9	116.3	x	63.5	-3.8	83.7	-0.7	123.1	x	75.7	-12.6
2	75.7	-4.3	102.3	-7.3	107.9	x	65.9	-2.5	83.3	-1.0	124.4	x	75.9	-10.3
3	78.5	-3.9	114.6	-5.2	126.2	x	67.0	-4.0	85.1	-3.8	122.2	x	75.0	-22.4
4	76.5	-1.2	112.7	-1.6	118.5	x	63.9	-2.4	85.2	-1.7	118.1	x	76.1	-11.8
5	75.5	0.0	117.1	0.0	121.9	3.7	61.5	-5.5	82.7	-4.8	134.6	x	75.8	-8.2
6	120.5	-19.0	114.9	-3.2	131.6	x	154.0	-3.1	157.4	-9.6	263.5	x	107.4	-20.9
7	168.3	47.6	118.0	-10.1	138.0	x	76.6	16.4	97.2	-4.5	125.9	x	83.5	-17.9
8	74.2	-4.0	111.4	-11.2	133.9	x	61.6	-13.5	88.2	6.9	117.6	x	81.3	-6.1
9	77.7	1.4	108.3	-2.7	119.9	x	64.1	3.1	79.9	-3.6	114.5	x	74.6	-11.8
10	80.1	6.0	106.5	-11.1	118.1	x	63.2	-0.9	78.8	-4.1	120.2	x	74.5	-10.6
11	77.5	2.9	110.3	-11.5	119.8	x	63.2	1.0	78.6	-12.3	117.9	x	78.5	-5.8
12	168.2	-12.0	123.9	-13.0	188.8	x	158.6	-5.3	186.0	13.6	278.5	x	126.5	-15.4

第2-2表 実質賃金指数（きまって支給する給与）

（令和5年12月分）

（事業所規模5人以上）

（令和2年=100）

区 分	調査産業計		建設業		製造業		電気・ガス業		情報通信業		運輸業、郵便業		卸売業、小売業		金融業、保険業	
	前年比	前年比	前年比	前年比	前年比	前年比	前年比	前年比	前年比	前年比	前年比	前年比	前年比	前年比	前年比	
令和元年	99.8	-2.6	88.8	-10.5	99.9	0.6	112.5	0.9	97.7	-4.7	104.1	-3.7	104.2	3.4	100.9	-5.1
2	100.0	0.2	100.0	12.5	100.0	0.1	100.0	-11.0	100.0	2.5	100.0	-3.9	100.0	-4.0	100.0	-0.9
3	101.2	1.2	103.9	3.9	102.9	2.9	113.6	13.6	86.8	-13.2	107.0	7.0	105.3	5.3	95.9	-4.1
4	99.5	-1.7	104.0	0.1	98.2	-4.6	119.6	5.3	94.1	8.4	108.9	1.8	112.4	6.7	94.4	-1.6
5	93.0	-6.5	107.4	3.3	94.3	-4.0	112.8	-5.7	94.8	0.7	108.6	-0.3	88.3	-21.4	89.3	-5.4
4年11月	98.0	-3.4	105.1	2.1	97.4	-4.8	117.0	4.6	95.6	13.8	104.1	-2.9	113.7	3.8	90.2	-4.1
12	98.6	-3.4	106.1	2.2	97.5	-4.9	113.0	0.9	94.5	5.5	115.8	0.8	111.9	2.2	92.1	-1.7
5年1月	93.5	-7.2	110.6	9.3	92.6	-5.8	113.1	-9.1	97.1	6.2	110.4	-3.7	89.7	-19.1	85.9	-12.0
2	94.9	-5.9	108.9	2.8	94.7	-5.9	113.7	-10.3	100.0	7.5	108.9	0.9	91.4	-18.5	84.4	-11.1
3	93.1	-7.9	105.1	-1.5	93.5	-5.7	109.5	-9.1	98.2	5.7	105.6	-2.1	87.9	-21.1	87.2	-11.6
4	94.4	-6.8	107.8	2.2	94.6	-5.5	112.6	-12.8	96.6	4.8	108.2	-2.3	89.2	-21.3	91.8	-5.4
5	93.1	-6.6	102.7	0.5	93.4	-3.2	109.2	-10.0	91.6	1.0	102.8	-1.7	88.6	-19.7	88.9	-7.6
6	94.7	-6.4	107.8	3.6	94.7	-5.5	109.1	-8.6	93.2	0.3	113.3	0.8	91.1	-19.8	86.9	-9.2
7	91.9	-7.7	108.9	5.3	94.2	-6.1	117.1	0.3	89.4	-7.0	106.3	-5.1	86.3	-23.8	91.3	-2.7
8	91.7	-6.9	105.7	3.2	92.5	-4.2	108.9	-4.4	88.3	-12.0	108.7	0.6	87.9	-22.4	90.1	-2.6
9	93.0	-4.9	104.2	0.8	96.3	-0.7	116.1	2.8	90.9	-4.9	111.2	5.9	86.9	-22.5	94.0	0.6
10	92.5	-5.4	113.4	10.3	94.0	-2.3	115.0	-4.5	103.8	9.6	106.8	2.2	86.7	-23.7	88.8	-2.8
11	91.8	-6.3	106.1	1.0	95.5	-2.0	115.8	-1.0	94.5	-1.2	109.7	5.4	86.9	-23.6	88.0	-2.4
12	91.5	-7.2	107.1	0.9	94.2	-3.4	113.3	0.3	93.8	-0.7	110.3	-4.7	87.4	-21.9	93.8	1.8

区 分	学術研究等		飲食サービス業等		生活関連サービス等		教育、学習支援業		医療、福祉		複合サービス事業		その他のサービス業	
	前年比	前年比	前年比	前年比	前年比	前年比	前年比	前年比	前年比	前年比	前年比	前年比	前年比	
令和元年	100.8	3.2	108.0	-7.2	80.8	-20.8	99.9	-4.6	101.0	-1.9	104.2	-11.7	98.1	-8.5
2	100.0	-0.9	100.0	-7.4	100.0	23.7	100.0	0.1	100.0	-1.1	100.0	-4.1	100.0	1.9
3	93.6	-6.4	109.9	9.9	100.8	0.8	99.6	-0.4	97.7	-2.3	108.0	8.0	101.1	1.1
4	87.5	-6.5	107.1	-2.5	81.5	-19.1	84.4	-15.3	100.8	3.2	113.7	5.3	104.1	3.0
5	96.9	10.7	94.0	-12.2	72.2	-11.4	83.1	-1.5	99.2	-1.6	111.4	-2.0	92.5	-11.1
4年11月	85.6	-3.3	107.1	-7.3	82.7	-14.7	80.2	-19.4	100.2	2.6	109.4	3.2	97.5	-4.5
12	85.3	-4.9	108.2	-3.5	84.0	-14.7	80.4	-19.2	100.2	2.2	111.5	3.8	97.3	-3.9
5年1月	99.7	11.6	94.6	-14.2	69.4	-15.5	80.8	-8.9	100.0	-1.2	112.4	-7.3	88.2	-18.2
2	98.0	9.6	92.2	-13.0	69.0	-8.0	84.4	-4.8	101.0	0.9	114.0	-3.2	98.0	-10.2
3	99.6	9.3	96.0	-14.4	71.9	-11.7	86.3	-4.7	99.3	-1.4	111.3	-3.7	91.8	-14.7
4	102.6	15.0	99.6	-4.4	78.3	-0.6	82.6	-5.5	101.0	-0.9	109.5	-4.3	94.4	-14.0
5	100.9	14.8	109.8	-2.7	74.4	-11.4	80.0	-7.4	99.8	-0.9	109.9	-5.5	93.1	-16.1
6	101.3	11.2	104.9	-5.8	76.2	-5.5	82.2	-5.6	100.0	-1.0	109.6	-5.6	92.4	-14.7
7	93.5	9.7	89.7	-14.9	71.1	-10.6	83.5	0.5	97.9	-2.9	114.1	2.5	91.3	-10.8
8	92.1	8.4	88.4	-16.1	70.0	-14.9	82.3	0.7	99.2	-2.6	111.5	1.1	91.5	-7.3
9	93.3	9.1	89.3	-12.1	70.3	-18.7	84.8	7.5	99.4	-1.9	110.8	0.4	92.9	-6.9
10	94.2	10.4	87.9	-13.3	74.4	-8.9	84.1	3.3	97.6	-2.9	111.8	0.3	91.3	-9.4
11	93.9	9.7	88.3	-17.6	74.1	-10.4	84.2	5.0	96.6	-3.6	110.4	0.9	92.3	-5.3
12	93.3	9.4	86.8	-19.8	67.5	-19.6	80.7	0.4	98.0	-2.2	111.1	-0.4	92.0	-5.4

第2-2表 実質賃金指数（きまって支給する給与）

（令和5年12月分）

（事業所規模30人以上）

（令和2年=100）

区 分	調査産業計		建設業		製造業		電気・ガス業		情報通信業		運輸業、郵便業		卸売業、小売業		金融業、保険業	
	前年比	前年比	前年比	前年比	前年比	前年比	前年比	前年比	前年比	前年比	前年比	前年比	前年比	前年比	前年比	
令和元年	99.1	-3.2	98.7	-0.9	99.0	1.8	108.3	-0.4	100.2	-14.2	103.6	-11.3	85.9	-1.1	104.7	-11.5
2	100.0	0.8	100.0	1.3	100.0	1.1	100.0	-7.7	100.0	-0.1	100.0	-3.4	100.0	16.5	100.0	-4.4
3	100.5	0.5	105.2	5.2	103.1	3.1	108.1	8.1	89.9	-10.1	102.5	2.5	94.6	-5.4	89.9	-10.1
4	98.4	-2.1	106.6	1.3	99.7	-3.3	118.5	9.6	89.3	-0.7	105.8	3.2	94.0	-0.6	92.5	2.9
5	94.3	-4.2	107.2	0.6	94.5	-5.2	112.2	-5.3	100.8	12.9	109.9	3.9	76.1	-19.0	91.2	-1.4
4年11月	96.6	-4.1	103.6	-1.1	99.0	-3.5	116.2	7.9	89.8	0.9	100.6	-3.4	91.9	-3.2	87.8	0.7
12	97.5	-3.7	105.8	1.5	98.9	-3.5	112.3	4.9	89.1	x	115.9	2.7	91.9	-0.2	92.3	4.5
5年1月	93.6	-6.6	100.1	-9.2	92.8	-6.8	117.3	-5.0	99.0	11.2	108.2	-1.3	75.4	-22.7	80.9	-13.7
2	95.2	-4.5	110.8	0.0	95.5	-5.1	115.6	-6.1	99.7	9.6	107.2	2.8	74.9	-21.7	82.3	-10.6
3	94.2	-6.0	106.4	-4.7	94.2	-5.8	112.6	-3.3	100.2	10.2	104.5	-0.1	74.0	-20.9	87.7	-7.8
4	95.2	-5.0	106.5	-1.8	95.5	-5.7	114.9	-9.6	97.9	14.0	107.5	2.6	76.3	-22.9	95.3	2.3
5	93.8	-4.1	106.2	-0.9	94.6	-3.7	110.7	-7.1	97.1	10.5	103.6	4.6	76.1	-19.0	89.8	-4.5
6	95.3	-4.5	107.6	1.7	96.1	-5.0	111.5	-4.4	97.2	8.4	110.5	0.4	77.2	-18.8	91.3	-3.2
7	93.5	-5.4	107.8	4.9	94.0	-7.1	113.6	-4.1	103.4	15.0	109.9	1.7	75.3	-19.6	93.3	0.6
8	93.3	-4.3	108.0	5.6	92.3	-6.4	109.9	-4.1	x	x	115.1	9.2	77.3	-18.5	91.5	-1.0
9	94.7	-2.3	106.8	2.9	95.3	-3.8	111.2	-2.1	97.2	8.1	117.5	11.9	76.3	-16.2	100.0	8.2
10	93.6	-3.4	108.2	0.9	94.2	-4.5	110.1	-9.5	119.7	33.7	106.6	3.9	76.4	-16.4	92.7	3.0
11	93.8	-2.9	107.7	4.0	95.0	-4.0	110.9	-4.6	97.2	8.2	113.1	12.4	76.7	-16.5	92.8	5.7
12	94.2	-3.4	108.8	2.8	95.1	-3.8	108.3	-3.6	95.5	7.2	114.4	-1.3	76.7	-16.5	96.0	4.0

区 分	学術研究等		飲食サービス業等		生活関連サービス等		教育、学習支援業		医療、福祉		複合サービス事業		その他のサービス業	
	前年比	前年比	前年比	前年比	前年比	前年比	前年比	前年比	前年比	前年比	前年比	前年比	前年比	
令和元年	96.5	-8.3	107.8	-15.9	98.4	-0.8	101.2	-3.8	101.7	-5.1	116.2	-10.1	96.2	2.5
2	100.0	3.6	100.0	-7.2	100.0	1.6	100.0	-1.2	100.0	-1.7	x	x	100.0	3.9
3	98.4	-1.6	104.0	4.0	120.2	20.2	98.1	-1.9	101.9	1.9	x	x	96.9	-3.1
4	93.2	-5.3	120.0	15.4	x	x	84.7	-13.7	101.3	-0.6	x	x	93.7	-3.3
5	92.0	-1.3	112.6	-6.2	121.3	x	82.9	-2.1	98.5	-2.8	133.9	x	83.8	-10.6
4年11月	90.7	-6.1	128.2	10.4	x	x	81.5	-16.1	99.7	-2.5	x	x	92.8	-4.0
12	90.0	-4.5	120.3	3.5	x	x	82.7	-15.2	98.3	-4.4	x	x	92.2	-4.8
5年1月	91.5	-1.2	107.9	-10.3	119.9	x	82.7	-3.6	100.5	-2.0	138.4	x	80.9	-16.1
2	91.3	-4.2	103.3	-8.8	111.3	x	85.7	-2.6	101.3	-0.2	140.2	x	83.3	-11.5
3	92.9	-4.4	116.4	-6.3	115.2	x	87.2	-4.1	98.6	-3.4	137.9	x	83.5	-12.4
4	92.2	-1.2	115.7	-1.7	122.1	x	83.1	-2.6	100.7	-2.8	132.9	x	84.8	-11.8
5	91.0	0.1	120.4	0.0	125.6	3.7	80.0	-5.5	99.2	-2.9	128.8	x	84.2	-8.3
6	90.9	-10.4	117.3	-3.1	121.0	x	83.6	-2.7	99.8	-3.3	134.3	x	84.9	-9.5
7	91.0	-0.8	112.7	-5.0	121.6	x	82.7	-3.4	97.7	-3.8	128.9	x	83.7	-10.4
8	89.4	-4.1	110.6	-6.0	127.1	x	80.1	-4.1	98.3	-2.2	133.0	x	82.3	-11.1
9	93.5	1.3	111.1	-3.2	123.5	x	83.3	2.8	97.3	-3.1	129.4	x	83.1	-11.9
10	96.6	6.4	109.5	-11.1	121.7	x	82.3	-1.0	95.9	-4.1	134.9	x	83.0	-10.6
11	93.4	3.0	113.4	-11.5	123.6	x	82.3	1.0	95.3	-4.4	133.1	x	85.0	-8.4
12	89.4	-0.7	112.8	-6.2	121.8	x	81.1	-1.9	97.1	-1.2	134.1	x	86.8	-5.9

第3-1表 労働時間指数（総実労働時間）

（令和5年12月分）

（事業所規模5人以上）

（令和2年=100）

区分	調査産業計		建設業		製造業		電気・ガス業		情報通信業		運輸業、郵便業		卸売業、小売業		金融業、保険業	
	前年比	前年比	前年比	前年比	前年比	前年比	前年比	前年比	前年比	前年比	前年比	前年比	前年比	前年比	前年比	
令和元年	102.6	-3.6	90.8	-10.0	107.7	-2.3	96.5	-3.3	99.9	-8.5	102.8	-3.3	102.3	-2.6	100.8	-4.2
2	100.0	-2.5	100.0	10.2	100.0	-7.2	100.0	3.6	100.0	0.1	100.0	-2.8	100.0	-2.2	100.0	-0.8
3	100.8	0.8	100.2	0.1	104.4	4.5	101.4	1.4	104.7	4.7	95.2	-4.8	102.3	2.2	104.8	4.8
4	100.6	-0.2	98.6	-1.6	103.3	-1.1	104.7	3.3	107.5	2.7	97.9	2.8	104.6	2.2	106.6	1.7
5	98.3	-2.3	97.6	-1.0	104.5	1.2	103.5	-1.1	106.9	-0.6	105.9	8.2	95.0	-9.2	105.9	-0.7
4年11月	102.4	-1.3	102.7	-0.6	107.3	-3.0	107.9	6.0	108.3	3.2	100.1	7.2	106.8	-0.1	106.5	3.6
12	101.3	-1.6	97.6	-3.1	108.1	-0.7	101.2	1.1	107.5	-5.1	103.6	5.9	106.2	-0.7	113.0	5.6
5年1月	92.1	-3.7	87.4	-2.9	93.9	-2.6	99.6	-3.2	103.3	-0.2	102.8	7.5	90.1	-8.0	103.9	4.5
2	98.3	0.2	98.9	-1.9	106.3	2.0	99.6	2.4	104.8	1.0	103.0	12.1	95.9	-7.5	104.4	11.7
3	99.2	-2.5	94.6	-7.1	105.3	2.2	104.9	-2.5	112.3	0.0	101.9	12.3	92.8	-9.7	115.5	2.4
4	101.5	-2.6	97.4	-3.5	109.4	0.4	105.9	-4.1	109.0	-2.2	110.5	15.7	97.3	-11.8	112.3	3.5
5	96.3	0.1	90.2	-1.1	97.5	3.4	96.5	5.9	103.8	2.6	99.2	6.3	93.5	-4.0	107.4	6.2
6	103.9	-2.2	103.6	-1.0	109.6	1.3	113.8	-2.1	108.6	-2.0	109.5	8.3	98.2	-10.1	115.5	0.0
7	98.9	-2.4	100.9	2.0	106.7	1.3	107.0	0.1	105.5	-2.1	105.9	3.4	97.3	-9.4	103.6	-3.7
8	94.4	-2.9	94.1	0.1	96.5	0.9	103.5	4.1	105.8	-3.5	105.8	2.0	93.9	-8.3	98.9	-8.0
9	99.3	-2.1	102.0	2.2	107.8	3.2	106.9	0.6	104.6	0.2	107.6	8.7	95.6	-9.4	101.1	-6.4
10	99.3	-2.1	102.2	1.2	105.9	2.5	103.3	-5.2	108.0	-1.5	106.2	9.0	94.8	-10.1	105.3	-0.4
11	99.2	-3.1	102.1	-0.6	109.2	1.8	105.0	-2.7	111.3	2.8	105.3	5.2	94.8	-11.2	100.4	-5.7
12	97.5	-3.8	97.2	-0.4	105.8	-2.1	95.5	-5.6	105.9	-1.5	113.4	9.5	95.7	-9.9	102.5	-9.3

区分	学術研究等		飲食サービス業等		生活関連サービス等		教育、学習支援業		医療、福祉		複合サービス事業		その他のサービス業	
	前年比	前年比	前年比	前年比	前年比	前年比	前年比	前年比	前年比	前年比	前年比	前年比	前年比	
令和元年	103.7	-5.3	114.7	-6.8	97.4	-5.7	99.0	-4.7	102.2	-2.8	101.2	-3.5	104.8	0.7
2	100.0	-3.6	100.0	-12.9	100.0	2.7	100.0	0.9	100.0	-2.1	100.0	-1.2	100.0	-4.6
3	98.4	-1.7	109.6	9.6	93.9	-6.1	102.7	2.7	98.1	-1.9	103.0	3.0	98.3	-1.6
4	101.0	2.6	114.0	4.0	90.7	-3.4	95.2	-7.3	99.7	1.6	104.6	1.6	97.9	-0.4
5	107.9	6.8	101.6	-10.9	89.5	-1.3	90.8	-4.6	100.6	0.9	106.0	1.3	97.5	-0.4
4年11月	104.8	2.3	116.1	-2.8	93.1	-8.4	94.5	-8.9	100.9	2.3	102.8	1.6	98.3	-3.5
12	100.1	5.0	117.5	0.3	92.2	-2.6	87.1	-10.8	98.4	0.3	112.1	1.8	97.3	-2.7
5年1月	98.6	12.0	102.1	-15.1	80.4	-15.5	77.8	-11.0	96.8	1.9	101.7	-2.4	90.0	-3.3
2	106.5	3.9	99.1	-8.4	82.2	3.3	92.6	-3.8	97.9	3.8	95.5	2.9	100.9	7.8
3	109.5	4.4	105.4	-5.0	83.9	-6.2	102.4	-5.4	101.1	0.2	106.8	-2.8	96.5	-1.3
4	115.3	10.9	105.7	-1.9	96.1	8.5	92.6	-7.9	103.4	0.0	105.0	0.3	98.7	-6.2
5	108.2	16.6	114.9	-4.5	90.2	0.1	89.1	-7.0	100.2	3.5	101.6	-2.9	91.2	-3.0
6	120.0	7.4	112.1	-4.4	97.5	15.0	99.3	-9.1	105.7	0.8	102.2	-6.1	101.7	-0.5
7	106.9	6.4	97.3	-12.4	91.1	-0.8	89.5	-2.8	99.9	0.5	113.7	5.4	101.5	2.8
8	101.6	-0.8	97.7	-10.7	89.4	-2.9	72.5	-6.9	101.1	0.7	110.8	8.1	95.8	-0.1
9	105.6	6.5	92.6	-17.5	87.1	-13.6	98.5	1.8	100.3	-0.3	107.1	5.0	100.0	1.3
10	111.5	10.3	98.0	-16.2	93.1	2.5	98.8	2.4	100.6	-0.5	109.4	5.9	96.1	-3.3
11	106.2	1.3	97.1	-16.4	95.2	2.3	93.0	-1.6	101.0	0.1	107.0	4.1	97.9	-0.4
12	104.7	4.6	97.7	-16.9	88.3	-4.2	83.6	-4.0	99.4	1.0	111.4	-0.6	99.1	1.8

第3-1表 労働時間指数（総実労働時間）

（令和5年12月分）

（事業所規模30人以上）

（令和2年=100）

区分	調査産業計		建設業		製造業		電気・ガス業		情報通信業		運輸業、郵便業		卸売業、小売業		金融業、保険業	
	前年比	前年比	前年比	前年比	前年比	前年比	前年比	前年比	前年比	前年比	前年比	前年比	前年比	前年比	前年比	
令和元年	103.3	-3.0	97.2	-2.4	105.8	-2.3	98.0	-2.0	104.3	-10.5	109.8	-7.3	97.6	2.5	101.8	-11.4
2	100.0	-3.3	100.0	2.8	100.0	-5.5	100.0	2.1	100.0	-4.2	100.0	-8.9	100.0	2.4	100.0	-1.8
3	100.4	0.4	98.9	-1.1	104.4	4.3	104.3	4.2	109.8	9.8	96.8	-3.3	93.8	-6.3	102.2	2.2
4	99.8	-0.6	96.7	-2.2	104.0	-0.4	108.2	3.7	111.5	1.5	104.2	7.6	90.8	-3.2	104.7	2.4
5	99.0	-0.8	92.9	-3.9	104.6	0.6	105.2	-2.8	111.9	0.4	113.5	8.9	84.1	-7.4	109.3	4.4
4年11月	102.2	-1.0	101.0	0.2	109.8	-0.4	112.0	7.1	110.9	-0.8	104.9	5.4	91.2	-6.4	105.6	5.5
12	100.1	-1.6	95.5	0.4	108.5	0.6	104.5	1.9	112.3	x	109.7	8.3	90.8	-2.5	115.0	13.0
5年1月	92.2	-2.4	74.1	-16.8	94.6	-1.8	104.5	-2.6	111.5	5.0	108.4	3.0	81.4	-7.6	102.0	7.5
2	97.7	2.1	101.8	6.5	105.0	2.4	102.7	1.9	103.2	1.2	111.0	10.7	83.1	-8.3	106.7	18.7
3	101.0	-1.0	87.9	-9.8	105.9	2.8	108.2	-1.3	119.7	-0.9	105.7	7.6	82.7	-6.8	122.0	8.5
4	101.4	-1.6	95.2	-3.4	109.5	0.7	107.3	-7.5	111.4	-2.6	112.9	11.5	84.9	-11.6	114.1	9.0
5	96.2	0.9	83.5	-5.1	99.1	3.8	98.1	5.9	113.4	3.8	101.3	6.4	83.4	-5.2	108.2	9.2
6	104.3	-0.6	100.9	-3.4	109.6	2.0	115.5	-4.2	115.8	1.9	118.7	9.9	86.1	-8.4	116.0	1.8
7	99.0	-2.0	97.2	-2.7	106.5	-0.4	104.4	-5.9	113.9	-1.6	114.9	6.4	83.5	-9.5	106.1	1.0
8	95.0	-2.1	88.8	-1.2	95.8	-2.8	105.8	5.0	x	x	117.1	7.8	85.0	-7.5	104.6	-1.0
9	100.8	0.0	96.5	-3.7	107.0	1.2	108.3	-2.4	107.0	-0.9	118.3	10.3	84.6	-3.9	106.1	-0.4
10	101.0	0.3	93.9	-7.0	106.4	1.0	104.6	-6.9	116.0	3.3	116.3	11.7	84.8	-6.0	111.5	7.1
11	100.3	-1.9	99.1	-1.9	108.1	-1.5	106.3	-5.1	109.3	-1.4	115.9	10.5	84.8	-7.0	104.7	-0.9
12	99.5	-0.6	96.0	0.5	107.9	-0.6	96.7	-7.5	107.0	-4.7	121.7	10.9	85.2	-6.2	109.8	-4.5

区分	学術研究等		飲食サービス業等		生活関連サービス等		教育、学習支援業		医療、福祉		複合サービス事業		その他のサービス業	
	前年比	前年比	前年比	前年比	前年比	前年比	前年比	前年比	前年比	前年比	前年比	前年比	前年比	
令和元年	101.0	-6.4	125.0	-17.9	103.1	-3.4	101.8	-1.6	101.1	-3.4	97.2	-5.6	106.1	4.1
2	100.0	-0.9	100.0	-19.9	100.0	-3.0	100.0	-1.8	100.0	-1.1	x	x	100.0	-5.8
3	97.8	-2.3	106.2	6.2	114.2	14.3	102.8	2.9	99.1	-0.9	x	x	100.9	0.9
4	97.3	-0.5	133.6	25.8	x	x	96.2	-6.4	97.8	-1.3	x	x	94.3	-6.5
5	99.0	1.7	122.3	-8.5	117.5	x	94.0	-2.3	98.1	0.3	103.2	x	91.1	-3.4
4年11月	98.1	-1.2	154.0	20.2	x	x	96.6	-4.2	98.2	-0.9	x	x	96.0	-7.6
12	93.2	-0.5	140.9	5.5	x	x	87.6	-8.8	95.3	-3.7	x	x	95.7	-8.8
5年1月	91.7	-1.0	118.1	-4.4	112.1	x	81.8	-4.6	94.3	0.9	101.9	x	83.4	-8.3
2	94.0	2.8	106.4	-6.6	107.2	x	99.2	2.6	94.3	4.1	93.0	x	87.2	-3.3
3	105.9	-4.0	131.1	-5.3	111.3	x	109.2	-2.1	98.7	-0.4	107.7	x	92.3	-5.3
4	102.2	3.4	124.1	-2.9	121.1	x	94.5	-4.7	100.2	-1.2	105.5	x	92.4	-4.5
5	96.3	7.6	131.6	-1.0	120.0	1.2	92.7	-2.9	97.1	0.9	100.3	x	88.0	0.2
6	103.2	-4.1	127.6	-4.8	118.5	x	102.6	-4.8	103.0	-1.6	102.9	x	97.0	-0.9
7	96.4	2.2	120.0	-10.4	120.1	x	90.4	-3.7	98.5	0.3	106.6	x	91.7	-3.3
8	95.0	-1.7	117.0	-10.5	121.3	x	74.2	-4.5	99.3	-0.2	103.5	x	90.6	-4.6
9	99.1	2.8	120.9	-5.3	120.9	x	101.7	-0.6	98.0	-0.1	100.0	x	91.2	-5.0
10	111.5	12.5	121.2	-16.6	119.1	x	101.5	1.3	99.0	0.7	103.3	x	92.1	-1.2
11	101.1	3.1	125.1	-18.8	119.3	x	93.3	-3.4	98.0	-0.2	99.1	x	93.7	-2.4
12	91.6	-1.7	124.9	-11.4	119.0	x	87.1	-0.6	97.1	1.9	114.5	x	93.4	-2.4

第3-2表 労働時間指数（所定内労働時間）

（令和5年12月分）

（事業所規模5人以上）

（令和2年=100）

区分	調査産業計		建設業		製造業		電気・ガス業		情報通信業		運輸業, 郵便業		卸売業, 小売業		金融業, 保険業	
	前年比	前年比	前年比	前年比	前年比	前年比	前年比	前年比	前年比	前年比	前年比	前年比	前年比	前年比	前年比	
令和元年	101.2	-3.6	91.6	-9.6	105.4	-1.3	95.0	-2.7	99.5	-5.1	98.2	-7.9	102.6	-3.4	99.5	-4.7
2	100.0	-1.2	100.0	9.3	100.0	-5.2	100.0	5.2	100.0	0.5	100.0	1.8	100.0	-2.5	100.0	0.6
3	100.5	0.5	99.3	-0.7	102.6	2.6	98.7	-1.3	103.2	3.2	97.6	-2.4	102.3	2.4	104.1	4.0
4	99.8	-0.7	96.8	-2.5	100.8	-1.8	100.4	1.7	106.1	2.8	97.8	0.2	104.5	2.2	104.6	0.5
5	97.9	-1.9	95.6	-1.2	103.4	2.6	101.5	1.1	103.7	-2.3	101.4	3.7	95.5	-8.6	104.8	0.2
4年11月	101.7	-1.5	100.6	-1.9	104.9	-3.6	104.8	6.3	107.5	4.5	100.5	4.9	106.6	-0.3	104.8	2.7
12	100.0	-2.2	94.3	-6.4	104.8	-1.9	97.0	1.0	106.5	-2.6	99.3	-0.2	105.4	-0.8	111.6	4.6
5年1月	91.3	-3.5	86.2	-1.5	91.7	-2.1	96.7	0.1	100.0	-3.1	96.3	0.9	90.2	-7.5	102.7	5.5
2	97.6	0.4	97.1	-0.5	104.1	3.4	98.4	4.7	100.7	-1.5	100.1	8.1	96.6	-7.1	102.7	12.4
3	98.8	-1.6	93.6	-5.5	103.7	3.3	103.1	2.8	109.3	-1.4	98.3	8.0	93.3	-8.7	113.2	2.4
4	101.0	-1.8	97.4	-2.1	107.9	0.7	103.3	-1.3	106.3	-1.8	104.8	8.5	98.0	-10.2	109.5	3.3
5	96.3	0.7	90.8	0.3	96.6	3.9	95.7	9.2	101.2	1.9	97.4	1.4	94.1	-3.3	105.0	6.9
6	104.0	-1.7	102.4	-1.3	109.1	2.0	112.2	-0.6	107.1	-2.4	103.8	2.1	98.9	-9.8	113.9	-0.3
7	98.7	-2.3	99.6	1.3	106.0	2.8	106.5	2.1	101.7	-4.1	102.8	1.2	98.0	-9.2	103.7	-2.1
8	94.1	-2.8	91.1	-2.4	96.0	3.6	102.5	5.9	102.9	-5.0	102.3	0.6	94.3	-8.3	98.2	-6.9
9	98.7	-2.2	99.3	0.8	106.7	4.7	104.5	2.7	101.6	-1.6	103.4	4.1	96.0	-9.3	100.7	-4.8
10	98.8	-1.9	98.2	-0.3	105.6	5.0	99.9	-3.8	105.2	-2.4	101.7	3.8	94.8	-10.0	105.4	1.2
11	98.8	-2.9	97.7	-2.9	108.6	3.5	102.1	-2.6	107.0	-0.5	102.2	1.7	95.3	-10.6	99.9	-4.7
12	96.8	-3.2	93.4	-1.0	104.4	-0.4	92.8	-4.3	101.3	-4.9	104.0	4.7	95.9	-9.0	102.2	-8.4

区分	学術研究等		飲食サービス業等		生活関連サービス等		教育, 学習支援業		医療, 福祉		複合サービス事業		その他のサービス業	
	前年比	前年比	前年比	前年比	前年比	前年比	前年比	前年比	前年比	前年比	前年比	前年比	前年比	
令和元年	101.4	-3.8	113.2	-4.7	95.3	-5.6	96.2	-3.1	100.9	-3.5	99.3	-2.1	103.7	0.6
2	100.0	-1.4	100.0	-11.6	100.0	4.9	100.0	3.9	100.0	-0.8	100.0	0.7	100.0	-3.6
3	99.4	-0.7	108.3	8.3	96.3	-3.7	102.5	2.5	97.9	-2.1	102.0	2.0	97.7	-2.2
4	101.0	1.6	111.0	2.5	91.7	-4.8	96.9	-5.5	99.1	1.2	101.0	-1.0	96.3	-1.4
5	104.1	3.1	100.3	-9.6	91.3	-0.4	95.2	-1.8	100.3	1.2	100.7	-0.3	97.2	0.9
4年11月	104.8	1.5	113.6	-2.5	93.2	-9.7	97.2	-6.2	100.4	2.3	99.2	-1.1	96.8	-4.0
12	100.3	3.6	115.0	1.0	92.6	-3.9	90.0	-8.2	97.6	-0.2	106.3	-1.7	96.0	-2.5
5年1月	93.0	5.9	102.1	-12.7	80.9	-15.8	81.5	-8.9	95.9	1.8	96.0	-2.1	89.4	-2.6
2	101.9	-0.2	98.9	-5.3	83.2	2.8	96.0	-2.8	97.4	3.8	91.7	2.0	99.1	7.4
3	104.9	2.5	103.9	-2.3	85.7	-6.2	107.2	-1.5	101.1	1.0	104.3	-3.3	96.0	-0.3
4	110.6	5.8	106.0	0.6	96.9	7.7	94.9	-2.8	103.2	0.4	101.9	0.7	97.5	-3.5
5	104.2	10.5	113.8	-2.3	90.8	-0.7	92.8	-2.3	100.1	4.1	97.6	-2.6	90.4	-2.2
6	115.9	2.6	111.6	-1.5	99.5	15.8	104.6	-4.9	105.6	1.0	99.9	-5.2	102.1	0.7
7	105.7	5.0	94.7	-13.4	93.7	0.8	95.0	-0.5	99.4	0.8	105.5	1.3	101.2	2.3
8	99.6	-3.2	94.5	-11.1	91.4	-2.1	77.2	-6.1	100.6	0.8	104.4	4.4	95.5	0.6
9	102.2	3.8	91.2	-17.0	89.6	-10.6	102.2	2.7	99.9	-0.6	99.5	0.6	100.3	3.2
10	106.6	5.8	96.3	-15.8	95.6	4.0	103.8	5.2	100.1	-0.6	102.8	2.0	96.9	-0.1
11	102.4	-2.3	94.7	-16.6	97.9	5.0	98.5	1.3	100.7	0.3	100.4	1.2	98.7	2.0
12	102.2	1.9	96.3	-16.3	90.9	-1.8	88.8	-1.3	99.3	1.7	104.6	-1.6	99.2	3.3

第3-2表 労働時間指数（所定内労働時間）

（令和5年12月分）

（事業所規模30人以上）

（令和2年=100）

区分	調査産業計		建設業		製造業		電気・ガス業		情報通信業		運輸業、郵便業		卸売業、小売業		金融業、保険業	
	前年比	前年比	前年比	前年比	前年比	前年比	前年比	前年比	前年比	前年比	前年比	前年比	前年比	前年比	前年比	
令和元年	101.5	-3.0	96.5	-1.5	103.9	-0.3	97.2	-2.7	103.4	-8.7	103.7	-9.3	96.3	0.9	101.9	-10.1
2	100.0	-1.5	100.0	3.5	100.0	-3.7	100.0	2.9	100.0	-3.3	100.0	-3.6	100.0	3.8	100.0	-1.8
3	99.9	-0.1	97.8	-2.1	101.7	1.8	103.2	3.2	109.3	9.3	97.3	-2.6	94.2	-5.8	103.0	2.9
4	98.7	-1.2	91.9	-6.0	101.3	-0.4	104.3	1.1	110.5	1.1	101.0	3.8	90.9	-3.5	103.5	0.5
5	98.5	-0.2	90.8	-1.2	103.5	2.2	103.7	-0.6	110.1	-0.4	104.9	3.9	83.9	-7.7	107.5	3.9
4年11月	101.2	-1.4	96.7	-4.4	107.1	-0.5	108.7	5.7	110.2	-1.0	103.6	4.6	91.5	-6.2	105.1	3.8
12	98.4	-2.6	90.3	-5.5	105.5	0.2	99.5	-0.4	111.4	x	102.9	2.6	89.8	-3.4	114.4	11.0
5年1月	91.1	-2.4	72.2	-13.9	92.5	-1.0	101.4	0.2	109.6	3.7	98.5	-2.4	81.2	-7.7	101.0	7.9
2	96.9	2.3	98.4	8.4	103.0	3.8	101.7	3.8	100.6	-0.5	103.1	6.4	82.9	-9.2	104.8	18.8
3	100.5	0.0	86.7	-5.6	104.5	4.7	106.3	2.8	116.5	-1.9	98.5	4.3	82.5	-6.9	120.0	7.9
4	100.7	-1.0	95.3	2.5	107.5	1.0	105.5	-4.8	109.7	-3.6	106.3	8.0	84.6	-11.9	112.5	9.2
5	95.8	1.3	82.5	-1.9	97.9	4.6	97.3	8.5	111.4	3.0	96.9	2.1	83.4	-5.5	106.3	9.6
6	104.1	-0.3	99.5	-0.8	108.9	3.0	115.0	-3.0	114.1	1.3	110.2	5.6	85.8	-9.0	114.7	1.5
7	98.8	-1.3	95.1	-2.0	105.9	1.5	103.8	-4.8	111.3	-2.5	106.1	0.9	83.2	-10.2	104.4	0.7
8	94.7	-1.6	86.3	0.1	95.6	0.0	104.4	6.3	x	x	107.0	2.3	85.0	-7.5	102.9	-1.6
9	100.0	0.1	94.6	-1.3	106.0	3.1	107.1	0.8	105.4	-1.8	108.8	5.2	84.3	-4.3	104.4	-0.8
10	100.4	0.7	90.2	-2.4	106.0	3.4	102.3	-5.2	114.8	2.9	106.5	4.0	84.8	-6.2	109.6	5.9
11	99.9	-1.3	96.6	-0.1	107.8	0.7	104.5	-3.9	108.4	-1.6	107.9	4.2	84.5	-7.7	102.3	-2.7
12	98.5	0.1	92.1	2.0	106.1	0.6	95.1	-4.4	106.3	-4.6	108.6	5.5	84.0	-6.5	107.5	-6.0

区分	学術研究等		飲食サービス業等		生活関連サービス等		教育、学習支援業		医療、福祉		複合サービス事業		その他のサービス業	
	前年比	前年比	前年比	前年比	前年比	前年比	前年比	前年比	前年比	前年比	前年比	前年比	前年比	
令和元年	97.6	-2.6	121.7	-17.0	99.9	-7.6	100.1	-1.4	99.5	-4.7	93.7	-3.6	105.8	2.2
2	100.0	2.5	100.0	-17.9	100.0	0.1	100.0	-0.1	100.0	0.5	x	x	100.0	-5.5
3	99.0	-1.0	107.4	7.5	115.8	15.7	103.8	3.9	98.6	-1.4	x	x	101.0	1.1
4	95.4	-3.6	133.5	24.3	x	x	99.3	-4.3	96.9	-1.7	x	x	95.6	-5.3
5	96.5	1.2	121.0	-9.4	117.3	x	99.4	0.1	97.8	0.9	94.3	x	93.3	-2.4
4年11月	96.1	-4.0	149.1	16.8	x	x	99.7	-2.4	97.3	-1.2	x	x	97.1	-6.3
12	91.6	-3.4	138.3	3.4	x	x	90.5	-7.5	94.1	-4.4	x	x	96.3	-7.4
5年1月	88.9	-1.0	118.7	-5.3	111.1	x	86.4	-3.2	93.2	0.5	88.7	x	84.8	-6.5
2	92.0	6.1	106.5	-8.7	109.1	x	104.0	2.5	94.1	4.7	83.8	x	89.2	-2.1
3	103.9	-0.3	127.6	-7.9	112.5	x	115.5	1.1	98.8	0.6	101.2	x	94.4	-4.1
4	102.2	5.3	123.5	-3.9	121.3	x	96.6	-1.6	100.1	-0.5	98.6	x	94.6	-3.8
5	95.6	4.4	130.6	-1.9	117.6	-2.0	96.8	-0.4	96.9	1.7	91.4	x	90.0	1.2
6	102.9	-4.1	127.3	-5.5	120.1	x	109.0	-2.2	102.9	-1.3	96.8	x	100.1	-0.4
7	95.0	2.4	119.7	-11.5	121.9	x	97.2	-0.7	98.3	1.5	96.7	x	94.0	-3.5
8	92.6	-3.7	114.3	-11.7	118.5	x	80.1	-2.6	98.7	0.3	96.3	x	92.8	-3.6
9	93.9	-1.2	120.0	-6.1	120.3	x	106.2	0.7	97.6	-0.1	90.0	x	93.5	-4.1
10	103.3	6.6	119.8	-17.2	117.8	x	107.5	4.0	98.6	0.9	95.4	x	94.2	-0.4
11	96.6	0.5	121.8	-18.3	118.8	x	99.8	0.1	97.8	0.5	90.5	x	95.8	-1.3
12	90.6	-1.1	122.4	-11.5	118.3	x	93.9	3.8	97.1	3.2	102.7	x	95.7	-0.6

第3-3表 労働時間指数（所定外労働時間）

（令和5年12月分）

（事業所規模5人以上）

（令和2年=100）

区分	調査産業計		建設業		製造業		電気・ガス業		情報通信業		運輸業, 郵便業		卸売業, 小売業		金融業, 保険業	
	前年比	前年比	前年比	前年比	前年比	前年比	前年比	前年比	前年比	前年比	前年比	前年比	前年比	前年比	前年比	
令和元年	128.2	-2.4	72.7	-19.9	147.5	-13.6	129.9	-10.6	107.0	-41.3	139.1	34.5	96.3	20.7	146.5	4.6
2	100.0	-22.0	100.0	37.3	100.0	-32.2	100.0	-23.0	100.0	-6.5	100.0	-28.0	100.0	3.8	100.0	-31.7
3	106.9	6.9	123.9	24.1	137.9	37.9	160.4	60.4	130.1	30.0	75.9	-24.2	101.1	1.1	131.2	31.0
4	114.7	7.3	146.1	17.9	146.4	6.2	200.9	25.2	131.8	1.3	97.5	28.5	107.3	6.1	175.7	33.9
5	106.0	-7.6	148.6	1.7	124.6	-14.9	148.6	-26.0	160.7	21.9	140.8	44.4	85.2	-20.6	144.9	-17.5
4年11月	114.9	2.2	157.4	26.9	150.6	4.6	179.7	5.2	121.6	-12.6	96.4	29.9	111.3	3.7	166.7	27.1
12	124.3	8.0	183.6	84.5	165.8	12.1	195.3	4.0	123.9	-31.1	137.0	61.9	122.6	-0.8	161.1	40.7
5年1月	108.1	-4.8	118.0	-23.4	134.2	-7.8	164.1	-32.2	158.0	46.3	153.6	59.3	87.1	-18.2	144.4	-16.1
2	110.8	-3.6	145.9	-20.5	146.8	-11.5	126.6	-25.7	172.7	31.0	125.0	45.5	80.6	-18.1	163.9	-3.2
3	106.8	-14.1	119.7	-31.1	132.9	-10.3	146.9	-45.7	162.5	20.2	130.2	48.8	80.6	-29.6	197.2	2.9
4	110.8	-12.8	96.7	-29.8	136.7	-2.7	164.1	-30.9	154.5	-6.9	154.7	80.1	82.3	-40.0	208.3	7.2
5	97.3	-8.9	75.4	-30.3	113.9	-4.3	114.1	-32.4	147.7	11.1	113.0	59.6	80.6	-19.4	194.4	-4.1
6	102.7	-8.5	132.8	3.8	119.0	-7.8	150.0	-21.3	134.1	2.6	153.6	60.3	82.3	-16.4	169.4	5.2
7	101.4	-5.1	136.1	18.6	117.7	-18.4	120.3	-28.1	168.2	22.3	129.7	20.3	83.9	-13.3	100.0	-40.0
8	100.0	-5.1	170.5	50.8	105.1	-28.4	126.6	-19.8	155.7	18.1	132.3	11.4	85.5	-8.6	119.4	-32.8
9	109.5	-1.2	172.1	29.6	127.8	-15.1	160.9	-22.6	154.5	25.9	140.6	46.8	88.7	-9.9	113.9	-38.8
10	108.1	-5.9	204.9	23.7	111.4	-26.0	181.3	-18.8	154.5	10.5	140.6	52.5	95.2	-13.2	100.0	-36.8
11	105.4	-8.3	214.8	36.5	119.0	-21.0	171.9	-4.3	183.0	50.5	129.2	34.0	83.9	-24.6	116.7	-30.0
12	110.8	-10.9	196.7	7.1	130.4	-21.4	156.3	-20.0	183.0	47.7	186.5	36.1	91.9	-25.0	111.1	-31.0

区分	学術研究等		飲食サービス業等		生活関連サービス等		教育, 学習支援業		医療, 福祉		複合サービス事業		その他のサービス業	
	前年比	前年比	前年比	前年比	前年比	前年比	前年比	前年比	前年比	前年比	前年比	前年比	前年比	
令和元年	158.1	-24.0	163.5	-35.6	142.2	-8.1	120.3	-13.4	146.8	14.1	218.1	-31.7	122.4	0.5
2	100.0	-36.8	100.0	-38.9	100.0	-29.6	100.0	-16.9	100.0	-31.9	100.0	-54.1	100.0	-18.3
3	74.3	-25.7	148.0	48.0	42.6	-57.4	104.1	4.1	105.3	5.3	167.3	67.2	109.3	9.3
4	100.9	35.8	205.5	38.9	69.0	62.0	82.7	-20.6	115.0	9.2	324.7	94.1	123.3	12.8
5	197.6	95.8	142.0	-30.9	49.9	-27.7	58.0	-29.9	109.6	-4.7	425.7	31.1	101.6	-17.6
4年11月	105.2	32.8	193.3	-8.2	91.4	40.4	74.7	-28.7	112.2	1.6	320.8	102.0	124.1	2.0
12	96.6	56.1	193.3	-11.0	82.8	38.0	65.5	-31.0	119.5	8.2	462.5	97.6	120.3	-2.1
5年1月	231.0	152.7	103.3	-53.7	69.0	-4.7	50.0	-30.9	126.8	6.1	445.8	-6.1	100.0	-12.2
2	215.5	92.2	106.7	-52.2	60.3	20.6	67.2	-13.4	112.2	4.6	320.8	20.3	131.6	14.2
3	219.0	31.0	153.3	-38.7	43.1	-3.8	66.7	-36.2	100.0	-19.6	258.3	12.7	105.1	-15.3
4	225.9	147.2	96.7	-45.3	77.6	36.4	75.3	-38.5	107.3	-10.2	291.7	-9.1	117.7	-33.1
5	203.4	257.5	150.0	-35.7	77.6	28.7	62.1	-38.9	102.4	-10.6	345.8	-6.7	103.8	-13.7
6	217.2	173.9	126.7	-45.7	53.4	-11.4	59.8	-42.5	104.9	-6.5	237.5	-23.0	94.9	-17.6
7	136.2	43.7	176.7	8.2	32.8	-51.2	48.3	-28.1	112.2	-8.0	608.3	78.0	106.3	12.0
8	148.3	62.3	193.3	-4.9	46.6	-25.0	37.4	-17.6	114.6	-2.1	495.8	95.0	100.0	-11.3
9	186.2	61.2	136.7	-24.1	31.0	-72.8	71.3	-6.7	112.2	9.6	566.7	94.3	94.9	-23.5
10	227.6	109.6	150.0	-22.4	37.9	-42.1	61.5	-23.0	114.6	4.4	508.3	100.0	82.3	-40.9
11	196.6	86.9	170.0	-12.1	36.2	-60.4	51.7	-30.8	109.8	-2.1	504.2	57.2	84.8	-31.7
12	163.8	69.6	140.0	-27.6	32.8	-60.4	44.8	-31.6	97.6	-18.3	525.0	13.5	97.5	-19.0

第3-3表 労働時間指数（所定外労働時間）

（令和5年12月分）

（事業所規模30人以上）

（令和2年=100）

区分	調査産業計		建設業		製造業		電気・ガス業		情報通信業		運輸業、郵便業		卸売業、小売業		金融業、保険業	
	前年比	前年比	前年比	前年比	前年比	前年比	前年比	前年比	前年比	前年比	前年比	前年比	前年比	前年比	前年比	
令和元年	134.1	-2.1	115.1	-16.9	137.4	-22.5	111.7	11.0	121.3	-31.4	174.6	8.1	120.2	33.3	98.3	-47.7
2	100.0	-25.4	100.0	-13.1	100.0	-27.3	100.0	-10.5	100.0	-17.7	100.0	-42.8	100.0	-16.8	100.0	1.7
3	109.7	9.7	126.9	26.9	147.5	47.5	123.7	23.7	119.3	19.3	90.6	-9.4	86.1	-13.9	70.7	-29.2
4	116.2	5.9	222.3	75.2	147.2	-0.2	173.7	40.4	131.1	9.9	137.9	52.2	89.4	3.8	155.8	120.4
5	108.3	-6.8	147.5	-33.6	123.2	-16.3	129.3	-25.6	145.7	11.1	204.8	48.5	89.4	0.0	186.5	19.7
4年11月	117.4	4.0	211.3	129.7	153.3	1.3	165.4	22.2	125.6	4.7	118.5	13.3	86.5	-8.4	127.6	166.9
12	126.7	12.2	230.6	180.5	157.8	5.0	187.7	26.0	129.5	x	182.2	64.9	109.5	16.0	141.4	195.8
5年1月	110.5	-3.1	124.2	-44.2	127.8	-11.5	155.6	-25.9	146.2	24.0	213.3	42.6	85.1	-4.6	144.8	-2.4
2	111.6	0.0	188.7	-14.0	136.7	-11.5	117.3	-20.8	151.3	26.9	193.3	42.6	87.8	12.0	189.7	17.0
3	109.3	-13.0	119.4	-51.3	127.8	-17.2	138.3	-35.3	179.5	13.8	182.2	31.6	86.5	-5.9	210.3	27.1
4	112.8	-8.5	93.5	-61.1	140.0	-3.0	135.8	-32.9	143.6	13.2	183.0	39.6	90.5	-5.6	186.2	5.9
5	101.2	-4.3	108.1	-42.2	118.9	-5.3	111.1	-20.4	150.0	14.7	146.7	50.0	83.8	1.7	189.7	0.0
6	107.0	-5.1	137.1	-35.1	121.1	-9.9	123.5	-19.3	148.7	10.5	208.1	43.3	90.5	1.5	172.4	13.6
7	102.3	-10.3	150.0	-14.7	116.7	-21.6	113.6	-20.0	162.8	11.4	208.1	51.9	89.2	3.1	175.9	10.9
8	100.0	-9.5	153.2	-17.4	100.0	-31.8	127.2	-11.9	x	x	224.4	49.2	85.1	-7.4	179.3	15.5
9	114.0	-2.0	145.2	-32.3	124.4	-17.7	127.2	-33.1	137.2	12.6	218.5	48.2	90.5	6.3	179.3	10.6
10	110.5	-5.0	190.3	-41.3	113.3	-25.0	143.2	-23.7	138.5	9.1	220.0	81.1	86.5	0.0	193.1	47.4
11	105.8	-9.9	162.9	-22.9	114.4	-25.4	135.8	-17.9	128.2	2.1	200.0	68.8	90.5	4.6	210.3	64.8
12	115.1	-9.2	196.8	-14.7	136.7	-13.4	123.5	-34.2	120.5	-6.9	260.0	42.7	106.8	-2.5	206.9	46.3

区分	学術研究等		飲食サービス業等		生活関連サービス等		教育、学習支援業		医療、福祉		複合サービス事業		その他のサービス業	
	前年比	前年比	前年比	前年比	前年比	前年比	前年比	前年比	前年比	前年比	前年比	前年比	前年比	
令和元年	158.1	-33.3	201.1	-29.5	185.8	146.1	112.9	-2.1	150.2	31.9	322.6	-32.8	109.9	33.4
2	100.0	-36.7	100.0	-50.3	100.0	-46.1	100.0	-11.4	100.0	-33.4	x	x	100.0	-9.0
3	77.4	-22.7	78.4	-21.6	75.4	-24.7	96.4	-3.6	114.2	14.2	x	x	98.8	-1.1
4	130.2	68.2	137.0	74.7	x	x	77.3	-19.8	123.1	7.8	x	x	78.5	-20.5
5	143.0	9.8	152.8	11.5	122.9	x	60.1	-22.3	106.3	-13.6	696.6	x	64.1	-18.3
4年11月	132.9	53.3	266.7	95.0	x	x	76.9	-16.4	125.0	9.2	x	x	82.5	-23.3
12	121.2	64.2	200.0	59.4	x	x	69.7	-17.7	131.3	14.7	x	x	88.3	-23.5
5年1月	140.0	0.0	102.8	23.4	137.2	x	52.9	-16.0	127.1	10.9	986.4	x	66.0	-29.2
2	129.4	-24.2	102.8	94.7	60.5	x	69.2	3.6	102.1	-9.2	709.1	x	62.1	-22.0
3	141.2	-34.4	211.1	58.4	81.4	x	70.2	-25.5	95.8	-24.6	550.0	x	66.0	-23.6
4	102.4	-20.9	138.9	25.0	116.3	x	80.8	-23.6	102.1	-18.3	568.2	x	66.0	-16.0
5	109.4	97.8	155.6	21.8	179.1	114.0	66.8	-21.5	102.1	-16.9	700.0	x	62.1	-15.9
6	110.6	-3.1	133.3	14.2	79.1	x	62.5	-26.6	104.2	-12.3	513.6	x	59.2	-10.3
7	121.2	1.0	127.8	24.3	74.4	x	47.6	-30.8	106.3	-25.0	768.2	x	63.1	1.6
8	136.5	28.9	180.6	12.1	190.7	x	37.0	-25.3	114.6	-12.7	586.4	x	64.1	-18.4
9	187.1	55.9	141.7	13.4	137.2	x	73.6	-10.5	110.4	0.0	772.7	x	63.1	-17.7
10	249.4	81.3	152.8	-6.8	151.2	x	63.9	-20.4	110.4	-5.4	631.8	x	66.0	-14.0
11	178.8	34.5	202.8	-24.0	130.2	x	51.9	-32.5	104.2	-16.6	672.7	x	67.0	-18.8
12	109.4	-9.7	183.3	-8.4	137.2	x	44.7	-35.9	95.8	-27.0	900.0	x	65.0	-26.4

第4表 常用雇用指数 (令和5年12月分)

(事業所規模5人以上)

(令和2年=100)

区分	調査産業計		建設業		製造業		電気・ガス業		情報通信業		運輸業, 郵便業		卸売業, 小売業		金融業, 保険業	
	前年比		前年比		前年比		前年比		前年比		前年比		前年比		前年比	
令和元年	100.0	1.3	98.0	-7.9	99.7	6.0	102.1	-5.3	99.9	5.5	102.8	-3.9	101.2	-0.9	105.1	-1.4
2	100.0	-0.1	100.0	1.9	100.0	0.3	100.0	-2.1	100.0	0.1	100.0	-2.7	100.0	-1.2	100.0	-4.8
3	101.1	1.2	106.3	6.4	92.4	-7.6	99.5	-0.5	142.4	42.4	97.4	-2.6	102.0	2.0	99.6	-0.5
4	102.7	1.6	111.6	5.0	94.2	1.9	96.5	-3.0	138.4	-2.8	94.2	-3.3	105.4	3.3	95.5	-4.1
5	103.7	1.0	109.9	-1.5	92.6	-1.7	89.5	-7.3	130.7	-5.6	92.4	-1.9	106.8	1.3	99.3	4.0
4年11月	102.5	0.3	110.5	1.8	90.5	-5.8	97.7	-2.0	137.5	0.1	93.2	-3.1	105.8	3.2	95.5	-2.8
12	103.1	1.5	110.5	-0.9	93.8	-2.7	97.7	-1.7	139.6	32.1	92.0	-4.4	105.9	3.0	96.0	-2.1
5年1月	103.1	1.3	110.8	-2.5	94.9	0.0	97.7	1.6	137.2	0.7	92.2	-4.4	105.7	2.9	96.2	-1.1
2	103.0	1.4	110.3	-2.0	95.0	0.3	95.5	1.2	136.5	0.7	92.4	-3.3	105.9	1.2	96.1	2.1
3	103.5	2.0	109.4	0.3	93.1	-1.6	95.5	1.8	136.4	2.4	91.9	-3.2	108.4	3.1	95.5	1.7
4	104.6	1.6	110.9	-2.6	94.1	-1.6	99.4	3.4	141.1	0.7	92.8	-0.5	109.4	1.4	101.0	5.4
5	104.0	1.0	110.8	-1.0	95.3	-0.3	98.5	2.5	139.7	-0.1	92.2	-3.2	106.9	0.8	100.2	3.8
6	104.4	1.4	110.1	-2.6	95.4	-0.4	100.2	3.1	138.1	0.0	91.7	-3.4	107.1	2.0	99.4	4.2
7	103.5	0.6	110.3	-1.8	89.8	-2.3	100.5	3.3	98.7	-31.3	93.0	-1.0	106.9	1.7	99.2	4.3
8	103.5	0.2	111.1	-0.2	91.3	-3.4	100.5	3.7	97.4	-30.3	93.2	-1.6	106.5	1.0	101.3	6.3
9	103.4	0.1	110.5	0.2	92.6	-2.4	72.7	-25.0	134.1	-3.6	92.4	-1.9	105.1	-0.7	101.2	5.1
10	103.7	0.5	108.3	-1.2	90.6	-3.7	71.5	-26.5	134.9	-1.9	92.4	-0.2	105.3	-0.6	100.7	5.7
11	103.9	1.4	108.1	-2.2	90.4	-0.1	71.1	-27.2	138.0	0.4	92.1	-1.2	106.8	0.9	100.0	4.7
12	103.8	0.7	108.5	-1.8	88.4	-5.8	71.1	-27.2	135.8	-2.7	92.2	0.2	107.5	1.5	101.1	5.3

区分	学術研究等		飲食サービス業等		生活関連サービス等		教育, 学習支援業		医療, 福祉		複合サービス事業		その他のサービス業	
	前年比		前年比		前年比		前年比		前年比		前年比		前年比	
令和元年	97.6	0.1	104.8	-4.7	98.0	-4.4	96.1	-3.3	97.6	8.3	116.9	2.2	101.9	3.1
2	100.0	2.4	100.0	-4.5	100.0	2.0	100.0	4.1	100.0	2.5	100.0	-14.5	100.0	-1.8
3	102.1	2.2	108.1	8.1	100.1	0.1	102.5	2.5	101.3	1.3	118.1	18.1	99.9	-0.2
4	103.4	1.3	109.9	1.7	101.8	1.7	103.4	0.9	102.1	0.8	121.0	2.5	101.4	1.5
5	108.1	4.5	124.6	13.4	102.8	1.0	103.8	0.4	102.7	0.6	115.7	-4.4	99.5	-1.9
4年11月	102.6	0.4	115.2	5.8	104.0	-1.4	103.4	0.0	102.3	0.5	121.5	1.6	101.1	0.9
12	102.4	0.8	117.2	9.5	95.9	-2.1	104.1	0.6	102.6	0.8	120.2	1.6	102.0	2.3
5年1月	106.0	2.2	115.3	9.2	100.2	6.7	103.6	-0.1	101.9	0.4	120.3	1.5	101.4	1.9
2	107.9	5.2	116.7	12.8	95.4	1.8	103.6	0.6	101.7	0.9	120.7	0.2	100.8	0.4
3	105.7	2.8	125.9	24.3	99.5	-5.8	100.3	-2.5	101.3	0.4	117.2	-0.5	101.0	-0.2
4	107.8	3.1	120.3	16.9	105.6	-0.7	105.1	2.7	103.1	0.2	115.7	-0.3	99.4	-1.3
5	109.4	4.6	119.8	14.9	104.4	-0.4	103.2	-0.9	102.5	0.0	116.6	-6.0	99.8	-2.1
6	110.1	5.6	121.4	13.7	104.2	-0.6	104.0	-0.3	103.2	1.0	117.1	-5.3	100.0	-2.3
7	110.2	6.1	129.1	12.8	104.3	0.2	104.3	1.1	103.0	0.7	113.3	-8.5	99.7	-2.4
8	110.1	6.9	126.9	9.6	104.3	1.4	103.7	0.5	102.8	0.5	113.1	-7.7	99.4	-2.7
9	108.1	5.0	123.6	7.1	104.5	2.7	104.4	0.9	102.8	0.8	113.6	-6.5	99.0	-3.1
10	107.6	4.4	131.2	12.7	103.7	0.2	104.8	1.3	103.3	0.8	113.3	-6.9	98.4	-3.1
11	107.3	4.6	130.2	13.0	103.2	-0.8	104.7	1.3	103.8	1.5	113.6	-6.5	97.8	-3.3
12	107.3	4.8	134.5	14.8	104.0	8.4	103.3	-0.8	103.4	0.8	113.4	-5.7	97.8	-4.1

第4表 常用雇用指数 (令和5年12月分)

(事業所規模30人以上)

(令和2年=100)

区分	調査産業計		建設業		製造業		電気・ガス業		情報通信業		運輸業, 郵便業		卸売業, 小売業		金融業, 保険業	
	前年比	前年比	前年比	前年比	前年比	前年比	前年比	前年比	前年比	前年比	前年比	前年比	前年比	前年比	前年比	
令和元年	99.0	3.6	97.3	1.2	96.8	6.1	102.7	-7.0	104.0	-1.4	102.0	1.0	101.9	-3.1	101.1	1.6
2	100.0	1.1	100.0	2.7	100.0	3.2	100.0	-2.7	100.0	-3.8	100.0	-2.0	100.0	-1.8	100.0	-1.1
3	99.5	-0.6	99.4	-0.6	90.4	-9.6	98.8	-1.1	109.6	9.6	97.4	-2.6	105.8	5.7	102.9	2.8
4	101.1	1.6	107.5	8.1	91.6	1.3	92.7	-6.2	120.2	9.7	93.4	-4.1	113.5	7.3	98.1	-4.7
5	100.9	-0.2	106.8	-0.7	90.8	-0.9	92.4	-0.3	107.1	-10.9	91.1	-2.5	114.8	1.1	104.9	6.9
4年11月	101.4	0.9	108.6	9.3	90.0	-3.5	93.7	-5.4	120.1	0.3	92.8	-3.9	116.7	9.4	97.5	-5.7
12	101.1	1.7	108.7	9.4	91.3	-2.0	93.7	-5.1	119.4	x	92.0	-4.9	115.4	6.9	98.1	-5.1
5年1月	101.5	1.8	108.8	0.8	92.9	1.6	93.7	-0.8	118.9	3.2	92.3	-4.7	115.3	7.2	98.4	-3.9
2	101.0	1.7	107.6	-0.4	92.9	1.9	91.0	0.1	118.8	4.4	92.6	-3.3	114.4	7.0	98.2	0.4
3	100.4	1.2	106.7	9.1	90.5	-0.5	91.0	1.2	118.5	4.7	91.8	-4.9	115.9	8.0	97.8	0.0
4	102.0	0.3	106.9	-2.9	92.5	0.3	93.3	1.2	121.7	-3.6	91.7	-2.1	115.2	0.3	108.5	10.8
5	101.5	-0.1	106.3	6.4	92.9	0.9	92.1	-0.1	121.1	-4.4	90.7	-2.7	115.0	0.6	107.9	8.8
6	101.8	0.0	105.8	-5.3	93.1	0.9	92.9	-0.7	119.6	-2.3	90.1	-2.8	116.1	1.8	108.4	11.5
7	99.8	-1.8	105.1	-5.1	88.7	-3.8	93.3	0.1	43.5	-64.6	89.8	-2.1	114.8	0.6	108.1	11.9
8	100.4	-1.3	106.9	-2.9	90.6	-1.5	93.3	0.5	x	x	90.7	-0.9	115.7	-0.2	107.8	10.2
9	101.4	-0.4	107.4	-1.0	92.3	0.8	93.3	0.5	120.5	0.2	90.4	-1.4	113.1	-3.7	107.6	9.6
10	100.4	-1.3	106.1	-1.9	88.7	-2.8	91.7	-1.7	120.5	0.3	90.4	-1.6	113.1	-4.0	106.2	9.4
11	100.6	-0.8	106.5	-1.9	88.5	-1.7	91.3	-2.6	120.2	0.1	91.3	-1.6	113.9	-2.4	105.3	8.0
12	100.3	-0.8	107.9	-0.7	86.5	-5.3	91.3	-2.6	118.5	-0.8	91.4	-0.7	115.4	0.0	104.4	6.4

区分	学術研究等		飲食サービス業等		生活関連サービス等		教育, 学習支援業		医療, 福祉		複合サービス事業		その他のサービス業	
	前年比	前年比	前年比	前年比	前年比	前年比	前年比	前年比	前年比	前年比	前年比	前年比	前年比	
令和元年	95.8	-1.6	101.4	-8.2	99.4	-2.7	92.1	0.4	98.1	10.9	192.7	1.8	101.2	2.4
2	100.0	4.3	100.0	-1.4	100.0	0.6	100.0	8.6	100.0	2.0	x	x	100.0	-1.2
3	101.9	2.0	116.3	16.3	90.5	-9.5	102.7	2.6	100.7	0.7	x	x	99.4	-0.6
4	106.2	4.2	112.1	-3.6	x	x	103.5	0.8	102.0	1.3	x	x	100.5	1.1
5	109.4	3.0	114.6	2.2	82.3	x	103.4	-0.1	102.8	0.8	172.2	x	100.6	0.1
4年11月	107.4	5.2	111.6	-3.8	x	x	103.9	1.3	103.2	2.4	x	x	99.9	0.3
12	106.5	4.6	112.8	-2.8	x	x	104.2	1.1	102.7	2.1	x	x	101.4	2.1
5年1月	107.2	0.7	112.5	0.4	84.6	x	104.5	1.1	102.0	1.7	174.9	x	101.0	2.3
2	108.0	1.8	110.7	0.0	71.6	x	103.9	0.4	102.1	2.0	177.1	x	100.9	3.2
3	107.0	0.2	108.2	-0.6	84.7	x	101.2	-1.8	102.3	3.1	168.8	x	100.7	1.4
4	111.2	4.0	110.5	-0.1	82.8	x	104.9	2.6	104.0	1.4	170.9	x	101.0	-0.1
5	110.6	3.5	111.2	-2.4	83.3	-21.6	102.9	-0.4	102.8	0.1	171.3	x	101.3	0.1
6	110.8	4.6	112.1	-1.8	82.7	x	103.3	-0.3	103.1	0.6	173.4	x	101.6	0.0
7	110.1	5.1	117.0	2.0	82.8	x	103.4	-0.1	103.1	0.8	170.9	x	101.3	0.3
8	109.7	4.5	117.2	3.5	82.8	x	102.9	-0.8	103.0	0.6	170.0	x	101.3	-0.2
9	109.2	3.3	117.2	4.5	83.4	x	103.2	-0.6	102.9	0.2	172.8	x	101.2	-0.1
10	110.2	4.0	117.2	5.8	81.3	x	103.7	-0.6	102.9	-0.2	171.3	x	99.6	-1.0
11	109.3	1.8	118.6	6.3	83.4	x	103.6	-0.3	103.2	0.0	172.8	x	98.6	-1.3
12	109.3	2.6	123.1	9.1	83.7	x	103.5	-0.7	102.6	-0.1	171.6	x	99.1	-2.3

【参考資料】

共通事業所による前年同月比の参考提供について

- (注1) 共通事業所とは、「前年同月分」及び「当月分」ともに集計対象となった調査対象事業所のことである。平成30年から部分入替え方式の導入に伴い、常に一部の調査事業所が前年も調査対象となっていることから共通事業所に限定した集計が可能となった。
- (注2) 共通事業所集計では、同一事業所の平均賃金などの変化をみるためのものであり、労働者数の変化の影響を除くため、前年同月も当月の労働者数をもとに月々の平均賃金などを計算している。
- (注3) 共通事業所のみを用いて集計を行っているため、本系列（全ての調査対象事業所のデータを用いて作成した集計）に比べ、サンプルサイズが小さくなることに留意が必要である。

(調査産業計、事業所規模 5人以上)

年月	就業形態計			就業形態計			就業形態計		
	一般	パート	計	一般	パート	計	一般	パート	計
	%	%	%	%	%	%	%	%	%
	現金給与総額			きまって支給する給与			所定内給与		
令和4年11月	0.2	0.8	-0.1	-0.4	0.1	-0.5	-0.7	-0.2	-0.6
12月	2.4	3.8	-5.9	1.0	1.6	1.2	0.5	1.1	1.2
令和5年1月	2.6	2.0	4.9	1.3	1.0	1.7	0.7	0.2	2.4
2月	2.7	-0.7	9.2	3.0	-0.5	10.5	2.8	-0.7	10.8
3月	1.0	-1.4	9.1	1.4	-0.7	8.2	1.8	-0.4	8.7
4月	2.8	1.7	4.1	2.9	1.9	3.3	3.5	2.5	4.2
5月	3.2	1.5	7.6	2.5	0.8	7.2	2.8	1.0	7.9
6月	-0.6	-2.6	4.5	2.6	1.0	5.0	2.0	0.3	5.0
7月	2.7	2.3	7.2	0.5	-0.3	6.7	0.2	-0.4	4.7
8月	1.4	1.3	0.9	0.2	-0.1	0.9	0.5	0.4	-0.9
9月	2.5	2.0	4.1	2.2	1.7	4.0	2.3	1.8	3.9
10月	0.7	1.3	-0.5	0.6	1.3	-0.8	0.7	1.6	-2.6
11月	0.4	1.1	0.0	-0.1	0.6	-0.8	-0.2	0.8	-2.7
12月	6.2	7.1	-3.8	0.2	0.8	-3.4	0.5	1.2	-3.9
年月	就業形態計			就業形態計			就業形態計		
	一般	パート	計	一般	パート	計	一般	パート	計
	%	%	%	%	%	%	%	%	%
	総実労働時間			所定内労働時間			所定外労働時間		
令和4年11月	-1.7	-1.5	-1.1	-1.7	-1.6	-1.2	-1.2	-0.9	12.5
12月	-1.5	-1.4	0.2	-2.0	-2.0	0.2	6.3	6.8	0.0
令和5年1月	-2.7	-2.9	-2.0	-2.7	-3.0	-2.1	-2.6	-2.0	0.0
2月	4.6	1.4	10.6	5.2	2.0	11.2	-3.6	-6.3	-7.7
3月	2.9	-0.1	12.2	3.4	0.2	12.6	-4.8	-4.4	-4.5
4月	1.3	1.1	-0.2	1.9	1.8	0.1	-6.9	-7.7	-11.5
5月	1.9	0.3	5.7	2.0	0.4	5.4	0.0	-2.0	20.0
6月	0.7	-0.7	3.1	0.9	-0.6	3.3	-2.7	-3.0	-12.5
7月	0.9	-3.8	25.4	0.8	-3.8	24.0	1.3	-5.0	83.3
8月	-0.3	-0.9	1.1	-0.5	-0.5	-0.8	2.4	-5.7	70.8
9月	2.8	2.5	3.0	2.1	2.0	1.8	13.4	9.7	57.9
10月	0.7	1.9	-3.6	0.1	1.7	-5.2	9.9	4.9	55.6
11月	-0.3	0.8	-3.5	-1.1	0.3	-5.3	13.3	7.7	53.1
12月	-2.0	-0.6	-7.6	-1.9	-0.2	-8.5	-3.2	-5.2	11.9

全国結果

毎月勤労統計調査 令和5年12月分結果確報

(前年同月と比較して)

○現金給与総額は572,334円(0.8%増)となった。うち一般労働者が793,588円(1.4%増)、パートタイム労働者が117,678円(2.4%増)となり、パートタイム労働者比率が32.82%(0.59ポイント上昇)となった。

なお、一般労働者の所定内給与は326,465円(1.8%増)、パートタイム労働者の時間当たり給与は1,307円(3.8%増)となった。

○共通事業所による現金給与総額は2.0%増となった。

うち一般労働者が1.9%増、パートタイム労働者が4.0%増となった。

○就業形態計の所定外労働時間は10.1時間(3.8%減)となった。

(事業所規模5人以上、令和5年12月確報)

区分	就業形態計		一般労働者		パートタイム労働者	
	前年比(差)		前年比(差)		前年比(差)	
月間現金給与額						
	円	%	円	%	円	%
現金給与総額	572,334	0.8	793,588	1.4	117,678	2.4
きまって支給する給与	271,908	1.2	353,853	1.6	103,520	2.5
所定内給与	252,508	1.4	326,465	1.8	100,534	2.7
(時間当たり給与)	—	—	—	—	1,307	3.8
所定外給与	19,400	-1.2	27,388	-0.4	2,986	-2.6
特別に支払われた給与	300,426	0.5	439,735	1.3	14,158	1.8
実質賃金						
現金給与総額	—	-2.1	—	-1.5	—	-0.5
きまって支給する給与	—	-1.7	—	-1.3	—	-0.5
月間実労働時間数等						
	時間	%	時間	%	時間	%
総実労働時間	136.1	-0.9	163.8	-0.3	79.2	-1.2
所定内労働時間	126.0	-0.5	149.9	0.0	76.9	-1.2
所定外労働時間	10.1	-3.8	13.9	-2.8	2.3	-4.2
出勤日数	日	日	日	日	日	日
	17.6	-0.1	19.6	0.0	13.6	-0.2
常用雇用						
	千人	%	千人	%	千人	%
本調査期間末	52,909	2.0	35,545	1.3	17,364	3.9
パートタイム労働者比率	%	ポイント	%	ポイント	%	ポイント
	32.82	0.59	—	—	—	—

注1：前年比(差)は、単位が%のものは前年同月比、ポイント又は日のものは前年同月差である。
 注2：今回の調査対象事業所数は32,621事業所、回答事業所数は25,595事業所、回収率は78.5%であった。

毎月勤労統計調査に関する情報は、以下のURL(厚生労働省ホームページ)にも掲載しております。
<https://www.mhlw.go.jp/toukei/list/30-1.html>
 また、毎月勤労統計調査に関する詳細な結果は、以下のURL(政府統計の総合窓口(e-Stat))に掲載しております。
<https://www.e-stat.go.jp/stat-search/files?page=1&toukei=00450071&tstat=000001011791>

統 計 表
第 1 表 月間現金給与額

(事業所規模 5 人以上、令和 5 年 12 月 確 報)

産 業	現金給与総額											
	前年比		きまって支給する給与				所定内給与		所定外給与		特別に支払われた給与	
			円	%	円	%	円	%	円	%	円	%
就業形態計												
調査産業計	572,334	0.8	271,908	1.2	252,508	1.4	19,400	-1.2	300,426	0.5		
鉱業、採石業等	734,158	-15.9	302,015	-16.9	279,035	-18.7	22,980	16.0	432,143	-15.1		
建設業	725,280	-0.5	353,882	0.7	328,123	0.9	25,759	-1.6	371,398	-1.6		
製造業	750,101	2.7	317,874	1.5	288,030	2.1	29,844	-3.6	432,227	3.6		
電気・ガス業	1,109,007	0.9	440,928	1.1	389,757	0.8	51,171	3.9	668,079	0.6		
情報通信業	964,291	1.9	401,075	4.8	366,814	5.1	34,261	2.9	563,216	-0.1		
運輸業、郵便業	658,997	1.9	328,373	3.0	281,090	2.9	47,283	4.4	330,624	0.8		
卸売業、小売業	504,707	0.9	245,158	1.6	232,233	1.5	12,925	3.0	259,549	0.4		
金融業、保険業	949,930	2.9	384,421	4.9	360,494	5.3	23,927	-1.2	565,509	1.6		
不動産・物品賃貸業	773,264	4.3	327,418	2.6	304,919	2.5	22,499	4.1	445,846	5.5		
学術研究等	882,747	-1.2	383,163	2.6	356,275	2.8	26,888	-1.3	499,584	-3.9		
飲食サービス業等	158,823	-0.2	124,661	-0.5	117,558	-0.4	7,103	-3.6	34,162	0.9		
生活関連サービス等	295,791	1.9	199,681	1.4	190,680	1.7	9,001	-6.7	96,110	3.0		
教育、学習支援業	774,821	1.2	290,013	0.0	283,546	-0.1	6,467	1.7	484,808	2.0		
医療、福祉	494,211	-1.5	258,882	-0.1	244,458	0.4	14,424	-6.6	235,329	-3.1		
複合サービス事業	745,203	0.3	302,949	1.8	282,630	2.2	20,319	-3.7	442,254	-0.6		
その他のサービス業	430,817	6.3	245,036	3.1	225,450	2.9	19,586	4.9	185,781	10.9		
一般労働者												
調査産業計	793,588	1.4	353,853	1.6	326,465	1.8	27,388	-0.4	439,735	1.3		
鉱業、採石業等	742,474	-17.0	304,549	-17.9	281,322	-19.8	23,227	15.8	437,925	-16.4		
建設業	763,902	-0.2	369,388	0.9	342,089	1.0	27,299	-1.3	394,514	-1.2		
製造業	841,131	2.4	346,421	1.3	313,051	1.8	33,370	-4.0	494,710	3.3		
電気・ガス業	1,154,504	0.7	456,132	0.9	402,270	0.6	53,862	3.7	698,372	0.6		
情報通信業	1,013,462	0.6	417,231	3.7	381,202	3.9	36,029	1.8	596,231	-1.5		
運輸業、郵便業	748,625	0.9	362,693	2.1	308,833	2.0	53,860	3.4	385,932	-0.1		
卸売業、小売業	809,485	2.0	356,815	2.3	335,616	2.3	21,199	4.2	452,670	1.7		
金融業、保険業	1,036,284	2.2	409,737	4.2	383,413	4.6	26,324	-1.9	626,547	0.9		
不動産・物品賃貸業	930,552	2.5	380,235	1.2	352,982	1.1	27,253	2.2	550,317	3.4		
学術研究等	969,917	-1.2	414,252	2.6	384,465	2.9	29,787	-1.6	555,665	-3.7		
飲食サービス業等	461,718	4.1	301,504	1.6	275,934	1.4	25,570	4.5	160,214	8.8		
生活関連サービス等	496,404	5.6	307,619	4.9	291,706	5.3	15,913	-2.9	188,785	6.9		
教育、学習支援業	1,117,219	1.2	393,964	-0.3	384,547	-0.3	9,417	1.3	723,255	1.9		
医療、福祉	672,506	-1.8	329,272	-0.4	308,686	0.1	20,586	-6.4	343,234	-3.1		
複合サービス事業	866,655	0.1	336,887	1.7	314,558	1.9	22,329	-2.2	529,768	-0.8		
その他のサービス業	556,573	5.7	297,858	2.0	272,036	1.7	25,822	4.6	258,715	10.3		
パートタイム労働者												
調査産業計	117,678	2.4	103,520	2.5	100,534	2.7	2,986	-2.6	14,158	1.8		
鉱業、採石業等	174,527	-23.9	131,509	-7.0	125,184	-2.6	6,325	-51.0	43,018	-51.0		
建設業	151,551	1.8	123,547	4.7	120,660	4.8	2,887	0.0	28,004	-9.3		
製造業	156,565	2.7	131,743	2.6	124,890	2.7	6,853	-0.1	24,822	4.2		
電気・ガス業	277,956	-1.2	163,216	6.9	161,198	6.6	2,018	16.4	114,740	-10.7		
情報通信業	169,211	14.5	139,835	10.9	134,156	11.9	5,679	-7.1	29,376	34.6		
運輸業、郵便業	151,712	3.9	134,126	5.7	124,065	5.8	10,061	4.8	17,586	-7.9		
卸売業、小売業	111,681	2.2	101,170	2.1	98,914	2.1	2,256	2.6	10,511	1.6		
金融業、保険業	198,841	8.3	164,229	10.7	161,156	10.9	3,073	3.3	34,612	-1.8		
不動産・物品賃貸業	112,808	-5.5	105,639	-1.4	103,103	-1.3	2,536	-7.4	7,169	-41.2		
学術研究等	176,331	2.4	131,217	6.0	127,826	5.5	3,391	36.0	45,114	-7.1		
飲食サービス業等	82,269	3.6	79,965	3.4	77,529	3.8	2,436	-5.4	2,304	9.5		
生活関連サービス等	101,055	-0.5	94,906	-0.8	92,614	-0.6	2,292	-11.1	6,149	3.9		
教育、学習支援業	122,844	3.2	92,074	1.7	91,226	1.6	848	9.8	30,770	8.0		
医療、福祉	150,187	3.9	123,061	3.0	120,527	3.1	2,534	-3.4	27,126	7.4		
複合サービス事業	200,710	2.5	150,797	2.8	139,491	4.7	11,306	-16.0	49,913	1.9		
その他のサービス業	127,085	7.4	117,459	7.5	112,933	7.7	4,526	1.7	9,626	5.6		

第2表 月間実労働時間及び出勤日数

(事業所規模5人以上、令和5年12月確報)

産 業	総実労働時間						出 勤 日 数	
	前年比		前年比		前年比		前年差	
	時間	%	時間	%	時間	%	日	日
就業形態計								
調査産業計	136.1	-0.9	126.0	-0.5	10.1	-3.8	17.6	-0.1
鉱業、採石業等	151.1	-5.9	138.3	-8.7	12.8	40.7	18.7	-1.8
建設業	165.3	-0.5	151.4	-0.4	13.9	-0.7	20.3	0.0
製造業	159.6	-0.3	145.7	0.3	13.9	-6.7	19.2	0.0
電気・ガス業	151.0	0.2	136.8	0.1	14.2	0.6	18.3	0.1
情報通信業	157.5	0.2	142.0	0.4	15.5	-1.3	18.6	0.0
運輸業、郵便業	171.7	0.9	147.7	1.4	24.0	-2.9	19.7	0.1
卸売業、小売業	130.4	-0.9	122.9	-0.8	7.5	-1.3	17.7	-0.1
金融業、保険業	146.9	-1.2	135.0	-1.3	11.9	0.0	18.5	-0.2
不動産・物品賃貸業	149.8	1.3	137.5	1.1	12.3	3.3	18.5	0.0
学術研究等	152.8	0.5	139.2	0.5	13.6	0.7	18.4	0.0
飲食サービス業等	88.2	-3.3	83.0	-3.2	5.2	-5.5	13.6	-0.4
生活関連サービス等	121.2	-2.2	114.9	-1.9	6.3	-6.0	16.8	-0.3
教育、学習支援業	116.5	-0.1	107.5	-0.2	9.0	2.3	15.5	0.0
医療、福祉	129.1	-0.4	124.0	-0.1	5.1	-5.5	17.5	0.2
複合サービス事業	155.4	-1.3	144.6	-0.4	10.8	-12.9	19.5	-0.2
その他のサービス業	139.4	0.7	128.4	0.6	11.0	0.9	17.9	0.0
一般労働者								
調査産業計	163.8	-0.3	149.9	0.0	13.9	-2.8	19.6	0.0
鉱業、採石業等	151.5	-6.3	138.8	-9.1	12.7	39.5	18.7	-1.9
建設業	170.6	-0.3	155.8	-0.3	14.8	0.0	20.7	0.1
製造業	167.0	-0.5	151.8	0.3	15.2	-7.2	19.6	0.1
電気・ガス業	153.5	0.2	138.5	0.1	15.0	1.4	18.4	0.0
情報通信業	161.1	-0.6	145.1	-0.3	16.0	-3.6	18.9	0.0
運輸業、郵便業	183.3	0.3	156.3	1.0	27.0	-3.9	20.4	0.1
卸売業、小売業	165.3	0.2	153.4	0.2	11.9	0.0	19.8	0.0
金融業、保険業	152.2	-1.4	139.2	-1.5	13.0	-0.8	18.8	-0.2
不動産・物品賃貸業	165.1	0.8	150.3	0.7	14.8	2.0	19.5	0.0
学術研究等	160.9	0.4	145.9	0.5	15.0	0.0	19.0	0.1
飲食サービス業等	174.9	-1.3	158.6	-1.4	16.3	-0.7	20.3	-0.3
生活関連サービス等	165.4	0.5	155.1	0.8	10.3	-3.8	20.3	0.1
教育、学習支援業	149.2	-0.1	135.9	-0.3	13.3	1.5	18.1	0.0
医療、福祉	155.9	-0.2	148.9	0.2	7.0	-6.6	19.5	0.1
複合サービス事業	164.5	-1.5	152.8	-0.6	11.7	-11.4	19.9	-0.2
その他のサービス業	160.3	-0.3	146.0	-0.4	14.3	0.7	19.2	-0.1
パートタイム労働者								
調査産業計	79.2	-1.2	76.9	-1.2	2.3	-4.2	13.6	-0.2
鉱業、採石業等	125.0	-3.9	106.8	-10.6	18.2	71.7	17.3	0.0
建設業	87.7	-1.4	85.8	-1.0	1.9	-13.6	14.4	-0.3
製造業	111.5	-0.3	106.2	-0.1	5.3	-3.6	16.9	0.0
電気・ガス業	107.2	1.6	106.3	1.5	0.9	12.5	16.1	0.7
情報通信業	97.3	5.5	91.4	3.8	5.9	40.5	14.3	0.3
運輸業、郵便業	105.9	1.9	99.1	2.0	6.8	0.0	16.0	-0.1
卸売業、小売業	85.5	-1.7	83.6	-1.7	1.9	0.0	14.9	-0.4
金融業、保険業	100.5	-2.0	98.5	-1.9	2.0	-4.8	15.9	-0.3
不動産・物品賃貸業	85.8	-2.5	83.9	-2.7	1.9	5.6	14.2	-0.6
学術研究等	87.0	1.6	84.8	0.9	2.2	46.7	13.7	0.0
飲食サービス業等	66.3	-1.1	63.9	-1.2	2.4	0.0	11.9	-0.3
生活関連サービス等	78.3	-3.7	76.0	-3.5	2.3	-11.5	13.4	-0.4
教育、学習支援業	54.1	0.3	53.4	0.0	0.7	40.0	10.5	0.0
医療、福祉	77.4	-0.4	76.0	-0.5	1.4	7.7	13.6	0.3
複合サービス事業	115.2	-0.7	108.2	1.1	7.0	-22.2	17.6	0.0
その他のサービス業	89.1	3.9	86.1	4.1	3.0	-3.2	14.8	0.3

第3表 常用雇用及び労働異動率

(事業所規模5人以上、令和5年12月確報)

産 業	労働者総数				入 職 率		離 職 率	
	前年比		パートタイム労働者比率		前年差		前年差	
			%	ポイント				
就業形態計	千人	%	%	ポイント	%	ポイント	%	ポイント
調査産業計	52,909	2.0	32.82	0.59	1.58	0.01	1.46	0.00
鉱業、採石業等	11	-0.2	1.47	-1.93	0.88	0.59	1.90	-0.32
建設業	2,786	1.4	6.31	0.27	0.89	0.00	0.76	-0.15
製造業	7,708	0.3	13.32	-0.32	0.81	-0.07	0.92	-0.02
電気・ガス業	245	1.1	5.22	-0.17	0.62	0.19	0.46	-0.07
情報通信業	1,640	2.2	5.84	-1.28	0.79	-0.56	0.94	0.03
運輸業、郵便業	3,017	-0.5	15.01	-1.00	0.93	-0.12	1.09	0.06
卸売業、小売業	9,656	0.8	43.81	0.83	1.57	0.08	1.40	0.07
金融業、保険業	1,341	-0.7	10.32	-0.67	0.67	0.09	0.88	-0.18
不動産・物品賃貸業	880	4.2	19.29	-1.71	1.04	-0.14	1.11	-0.37
学術研究等	1,614	2.6	10.99	0.10	0.65	-0.21	0.83	0.14
飲食サービス業等	5,830	8.1	79.92	1.63	4.21	-0.14	3.30	0.13
生活関連サービス等	1,684	3.4	50.73	1.90	2.13	-0.05	2.61	0.07
教育、学習支援業	3,482	3.9	34.44	0.03	1.37	0.47	1.17	0.14
医療、福祉	8,112	2.2	34.20	0.32	1.15	0.06	1.13	0.02
複合サービス事業	388	-2.2	18.32	-0.15	0.84	-0.12	0.77	0.09
その他のサービス業	4,516	1.9	29.37	-0.41	2.29	-0.09	2.05	-0.45
一般労働者	千人	%	%	ポイント	%	ポイント	%	ポイント
調査産業計	35,545	1.3	—	—	0.84	-0.04	0.97	-0.06
鉱業、採石業等	11	1.8	—	—	0.89	0.59	1.92	-0.37
建設業	2,610	1.3	—	—	0.79	0.10	0.67	-0.17
製造業	6,681	0.6	—	—	0.62	-0.01	0.79	-0.02
電気・ガス業	232	1.2	—	—	0.57	0.14	0.46	-0.08
情報通信業	1,544	3.6	—	—	0.68	-0.63	0.84	0.09
運輸業、郵便業	2,564	0.7	—	—	0.74	-0.07	0.89	-0.06
卸売業、小売業	5,426	-0.7	—	—	0.76	0.00	1.04	0.12
金融業、保険業	1,203	0.1	—	—	0.63	0.05	0.88	-0.16
不動産・物品賃貸業	710	6.4	—	—	0.83	-0.25	1.05	-0.11
学術研究等	1,436	2.4	—	—	0.56	-0.12	0.76	0.14
飲食サービス業等	1,170	0.0	—	—	1.84	-0.18	2.03	-0.41
生活関連サービス等	830	-0.5	—	—	0.93	-0.60	1.43	-0.75
教育、学習支援業	2,282	3.7	—	—	0.70	0.39	0.53	0.16
医療、福祉	5,338	1.6	—	—	0.72	0.02	0.87	0.02
複合サービス事業	317	-1.9	—	—	0.42	-0.04	0.53	-0.04
その他のサービス業	3,190	2.5	—	—	1.82	-0.16	1.80	-0.45
パートタイム労働者	千人	%	%	ポイント	%	ポイント	%	ポイント
調査産業計	17,364	3.9	—	—	3.11	0.07	2.48	0.11
鉱業、採石業等	0	-56.8	—	—	0.00	0.00	0.00	0.00
建設業	176	6.0	—	—	2.38	-1.74	2.10	0.17
製造業	1,027	-2.1	—	—	2.07	-0.38	1.80	0.02
電気・ガス業	13	-2.0	—	—	1.63	1.16	0.36	-0.11
情報通信業	96	-16.1	—	—	2.64	0.81	2.50	-0.39
運輸業、郵便業	453	-6.8	—	—	1.98	-0.33	2.22	0.72
卸売業、小売業	4,230	2.7	—	—	2.62	0.16	1.85	-0.03
金融業、保険業	138	-6.6	—	—	1.02	0.39	0.93	-0.29
不動産・物品賃貸業	170	-4.3	—	—	1.94	0.40	1.35	-1.32
学術研究等	177	3.5	—	—	1.45	-0.89	1.43	0.20
飲食サービス業等	4,659	10.3	—	—	4.81	-0.19	3.63	0.26
生活関連サービス等	854	7.4	—	—	3.29	0.41	3.77	0.85
教育、学習支援業	1,199	3.9	—	—	2.64	0.63	2.39	0.09
医療、福祉	2,774	3.2	—	—	1.97	0.12	1.62	0.01
複合サービス事業	71	-3.0	—	—	2.71	-0.49	1.86	0.70
その他のサービス業	1,326	0.5	—	—	3.42	0.09	2.65	-0.43

時系列表第1表 賃金指数

(事業所規模5人以上)

(令和2年平均=100)

年月	調査産業計				製造業		卸売業、 小売業	医療、福 祉	
	一般労働者		パートタイム労働者		前年比	前年比	前年比		
	前年比	前年比	前年比	前年比					
		%	%	%	%	%	%		
現金給与総額									
令和2年	100.0	-1.2	100.0	-1.7	100.0	-0.4	-3.4	0.1	0.2
3年	100.3	0.3	100.5	0.5	100.1	0.1	2.0	2.1	-1.0
4年	102.3	2.0	102.8	2.3	102.7	2.6	1.7	1.7	1.9
5年	103.5	1.2	104.6	1.8	105.2	2.4	1.7	0.3	0.5
令和4年11月	90.5	1.9	90.0	2.2	102.3	2.0	1.7	1.4	5.1
12月	178.4	4.1	187.5	4.5	115.6	2.5	3.5	4.4	2.7
5年1月	87.0	0.8	86.5	1.4	99.8	1.8	0.6	-0.1	3.1
2月	85.2	0.8	84.5	1.2	99.8	4.0	0.1	-0.2	2.0
3月	91.9	1.3	91.8	2.1	103.0	3.4	1.7	1.5	-0.3
4月	89.4	0.8	88.6	1.3	103.9	2.0	-0.2	-0.8	0.3
5月	89.5	2.9	88.7	3.5	102.9	3.5	4.2	1.2	2.2
6月	145.1	2.3	150.0	2.9	112.0	1.7	3.9	-1.4	1.1
7月	119.4	1.1	122.0	1.8	108.0	1.3	1.4	0.6	0.8
8月	88.5	0.8	87.9	1.2	103.5	2.4	2.0	0.3	0.2
9月	87.2	0.6	86.7	1.2	102.5	1.6	2.0	-1.1	-0.2
10月	87.7	1.5	87.2	1.9	103.8	3.2	1.5	1.3	0.2
11月	91.1	0.7	91.0	1.1	104.7	2.3	-0.1	1.2	-0.2
12月	179.8	0.8	190.2	1.4	118.4	2.4	2.7	0.9	-1.5
きまって支給する給与									
令和2年	100.0	-0.7	100.0	-1.1	100.0	-0.9	-2.2	0.4	0.2
3年	100.5	0.5	100.7	0.8	100.1	0.2	1.8	1.4	-0.1
4年	101.9	1.4	102.3	1.6	102.6	2.5	0.6	1.4	1.9
5年	103.0	1.1	103.9	1.6	105.3	2.6	1.3	0.5	0.7
令和4年11月	102.6	1.8	103.2	2.0	104.2	2.2	0.4	2.6	3.7
12月	102.5	1.6	103.2	1.8	104.8	2.0	0.1	1.3	3.2
5年1月	101.4	0.9	102.3	1.4	101.9	2.3	0.2	0.5	2.2
2月	101.5	0.9	102.5	1.3	102.2	4.2	0.4	0.1	1.8
3月	102.5	0.5	103.5	1.1	104.0	3.5	0.7	0.1	0.5
4月	104.0	0.8	104.6	1.2	106.0	1.8	0.5	-0.4	0.3
5月	103.0	1.6	103.3	1.9	105.0	3.2	1.8	0.7	1.3
6月	103.7	1.4	104.0	1.8	107.1	1.9	1.7	0.5	0.9
7月	103.5	1.3	104.2	2.0	106.3	2.0	1.5	0.5	0.7
8月	102.6	1.2	103.4	1.5	105.3	2.4	1.7	1.1	0.2
9月	103.0	0.9	104.0	1.5	105.1	1.5	1.8	0.7	-0.2
10月	103.7	1.2	104.7	1.6	106.3	3.1	1.7	0.6	0.2
11月	103.6	1.0	104.8	1.6	106.5	2.2	2.0	0.2	-0.2
12月	103.7	1.2	104.9	1.6	107.4	2.5	1.5	1.6	-0.1
所定内給与									
令和2年	100.0	0.2	100.0	-0.1	100.0	-0.4	-0.2	1.1	0.8
3年	100.3	0.3	100.4	0.4	100.3	0.3	0.6	1.4	-0.3
4年	101.4	1.1	101.7	1.3	102.6	2.3	0.2	1.0	1.6
5年	102.6	1.2	103.3	1.6	105.2	2.5	1.7	0.6	0.8
令和4年11月	101.9	1.5	102.4	1.7	104.1	2.0	-0.1	2.2	3.2
12月	101.7	1.4	102.4	1.7	104.5	1.9	0.3	1.2	2.5
5年1月	101.0	0.9	101.9	1.5	101.6	2.1	0.7	0.5	2.0
2月	101.0	0.8	101.9	1.2	102.1	3.9	0.8	0.2	1.9
3月	101.9	0.5	102.8	1.1	103.9	3.3	1.0	-0.1	0.5
4月	103.4	0.9	103.9	1.4	105.9	1.9	0.8	-0.4	0.7
5月	102.8	1.7	103.1	2.0	105.0	3.3	1.9	0.8	1.5
6月	103.4	1.3	103.7	1.7	107.2	2.0	1.8	0.5	1.0
7月	103.1	1.4	103.7	2.0	106.3	2.0	1.9	0.7	0.6
8月	102.4	1.3	103.1	1.6	105.2	2.5	2.3	1.0	0.7
9月	102.7	1.0	103.6	1.6	105.2	1.7	2.4	0.8	0.0
10月	103.1	1.3	104.0	1.7	106.3	3.2	2.2	0.6	0.3
11月	102.9	1.0	104.0	1.6	106.5	2.3	2.6	0.2	0.0
12月	103.1	1.4	104.2	1.8	107.3	2.7	2.1	1.5	0.4

時系列表第2表 労働時間指数

(事業所規模5人以上)

(令和2年平均=100)

年 月	調 査 産 業 計		一 般 労 働 者		パ ー ト タ イ ム 労 働 者		製 造 業	卸 売 業、 小 売 業	医 療、福 祉
	前年比	%	前年比	%	前年比	%	前年比	前年比	前年比
総 実 労 働 時 間									
令和2年	100.0	-2.8	100.0	-2.6	100.0	-4.7	-4.1	-1.3	-1.0
3年	100.7	0.6	101.0	1.1	99.3	-0.7	1.8	0.6	0.0
4年	100.8	0.1	101.2	0.2	100.3	1.0	0.4	-0.2	-0.7
5年	100.9	0.1	101.9	0.7	99.9	-0.4	0.3	-0.8	0.4
令和4年11月	102.7	-0.5	103.5	-0.4	101.3	0.0	0.1	-0.7	0.2
12月	101.6	-0.8	102.4	-0.5	101.1	-1.2	-0.5	-0.7	-0.2
5年1月	94.7	-1.1	95.0	-0.6	96.6	-0.8	-2.0	-1.9	-0.4
2月	98.7	2.4	99.6	2.8	97.7	2.7	1.4	0.6	3.2
3月	102.1	0.9	103.2	1.2	100.6	2.1	0.7	-0.5	1.3
4月	104.2	-0.5	105.2	-0.2	102.0	-0.4	-0.6	-1.7	-0.3
5月	98.9	2.0	98.9	2.6	100.6	0.9	3.1	-0.3	2.8
6月	105.4	0.1	106.5	0.6	102.8	-1.1	0.8	-0.5	0.6
7月	102.6	-1.0	103.8	-0.2	100.6	-1.9	-0.8	-2.0	-1.0
8月	97.6	-0.3	97.9	0.1	99.1	-0.9	-0.3	-1.2	-0.2
9月	101.0	-0.6	102.2	0.3	99.9	-1.4	-0.1	-0.2	-0.3
10月	102.4	0.8	103.9	1.5	99.9	-0.6	1.1	-0.2	0.8
11月	102.4	-0.3	104.2	0.7	99.5	-1.8	0.5	-0.8	-0.3
12月	100.7	-0.9	102.1	-0.3	99.9	-1.2	-0.3	-0.9	-0.4
所 定 内 労 働 時 間									
令和2年	100.0	-2.0	100.0	-1.5	100.0	-4.2	-2.3	-0.8	-0.5
3年	100.4	0.4	100.6	0.6	99.5	-0.4	0.7	0.5	0.1
4年	100.1	-0.3	100.3	-0.3	100.3	0.8	0.0	-0.5	-1.2
5年	100.3	0.2	101.1	0.8	99.8	-0.5	0.8	-0.7	0.5
令和4年11月	101.8	-0.8	102.4	-0.8	101.2	-0.3	-0.3	-0.8	-0.2
12月	100.6	-1.1	101.3	-0.7	100.8	-1.4	-0.5	-0.9	-0.8
5年1月	94.0	-1.3	94.0	-0.8	96.2	-1.1	-1.8	-1.8	-0.7
2月	97.9	2.3	98.7	2.8	97.8	2.7	2.0	0.8	3.3
3月	101.3	1.0	102.2	1.3	100.5	1.9	1.3	-0.4	1.2
4月	103.5	-0.4	104.3	-0.1	101.9	-0.4	0.0	-1.4	-0.1
5月	98.4	2.1	98.2	2.6	100.5	0.9	3.5	-0.1	2.8
6月	105.2	0.2	106.2	0.7	102.8	-1.1	1.2	-0.3	0.4
7月	102.1	-0.9	103.2	-0.2	100.5	-2.0	-0.2	-1.8	-1.1
8月	97.3	-0.2	97.6	0.2	99.0	-0.9	0.4	-1.2	-0.1
9月	100.6	-0.3	101.6	0.6	99.7	-1.6	0.6	0.0	-0.2
10月	101.7	1.0	103.0	1.7	99.7	-0.7	1.8	-0.2	0.8
11月	101.7	-0.1	103.3	0.9	99.4	-1.8	1.1	-0.8	-0.2
12月	100.1	-0.5	101.3	0.0	99.6	-1.2	0.3	-0.8	-0.1
所 定 外 労 働 時 間									
令和2年	100.0	-13.2	100.0	-13.0	100.0	-18.1	-20.7	-10.6	-13.0
3年	105.2	5.1	106.2	6.2	93.7	-6.4	14.1	3.6	-0.8
4年	110.0	4.6	111.3	4.8	102.8	9.7	6.2	4.2	10.3
5年	109.0	-0.9	110.9	-0.4	104.4	1.6	-5.5	-2.8	0.4
令和4年11月	114.1	2.7	116.1	3.6	104.8	9.6	4.5	1.0	9.9
12月	114.1	1.7	115.3	1.4	114.3	3.9	0.3	2.5	14.2
5年1月	105.4	1.1	106.5	0.9	109.5	9.5	-4.5	-1.4	8.2
2月	108.7	2.1	110.5	2.2	95.2	5.2	-4.7	-2.8	0.0
3月	114.1	1.0	116.1	0.7	104.8	10.1	-5.3	-3.9	4.1
4月	114.1	-1.9	116.1	-1.4	104.8	0.0	-6.1	-4.9	-5.8
5月	105.4	0.0	106.5	0.9	104.8	0.0	-2.3	-4.2	2.1
6月	108.7	0.0	110.5	0.0	100.0	-4.6	-3.6	-2.8	4.2
7月	108.7	-2.0	110.5	-0.7	104.8	0.0	-6.9	-4.2	2.0
8月	101.1	-1.1	102.4	-0.8	104.8	0.0	-7.3	-2.8	-1.9
9月	107.6	-3.0	110.5	-1.4	104.8	4.8	-6.2	-2.8	-2.0
10月	112.0	-1.8	114.5	-0.7	104.8	0.0	-6.1	0.0	2.0
11月	112.0	-1.8	114.5	-1.4	104.8	0.0	-6.0	-1.3	-1.9
12月	109.8	-3.8	112.1	-2.8	109.5	-4.2	-6.7	-1.3	-5.5

時系列表第3表 常用雇用指数

(事業所規模5人以上)

(令和2年平均=100)

年月	調査産業計						製造業	卸売業、 小売業	医療、福 祉
	一般労働者		パートタイム労働者		前年比	前年比	前年比	前年比	前年比
	前年比	%	前年比	%					
令和2年	100.0	1.0	100.0	1.6	100.0	-0.3	0.3	0.5	1.8
3年	101.1	1.2	100.9	0.9	101.6	1.6	-1.2	1.1	2.5
4年	102.0	0.9	101.3	0.4	103.6	2.0	-0.8	-0.7	2.5
5年	103.9	1.9	102.2	0.9	107.6	3.9	0.2	0.3	1.9
令和4年11月	102.8	1.1	101.5	0.7	105.5	1.4	-0.3	-1.1	2.3
12月	103.0	1.2	101.3	0.6	106.6	2.0	-0.3	-0.8	2.1
5年1月	102.7	1.6	101.3	0.6	105.9	3.8	0.0	0.0	1.9
2月	102.6	1.8	101.0	0.5	106.2	4.5	0.2	0.2	1.9
3月	102.1	1.7	100.6	0.5	105.7	4.7	0.4	0.2	2.1
4月	103.4	1.8	102.6	1.0	105.2	3.3	0.4	0.0	1.7
5月	103.7	1.8	102.7	0.9	106.0	3.8	0.3	0.1	1.5
6月	104.2	1.8	102.8	1.0	107.1	3.3	0.1	0.1	1.8
7月	104.4	1.8	102.8	0.8	108.1	4.0	0.0	0.3	1.7
8月	104.3	1.8	102.7	1.2	108.1	3.1	0.0	0.1	1.7
9月	104.4	1.9	102.5	0.8	108.8	4.3	0.2	0.3	1.8
10月	104.6	1.9	102.6	1.1	109.2	3.7	0.3	0.5	2.0
11月	105.0	2.1	102.6	1.1	110.2	4.5	0.3	0.7	2.1
12月	105.1	2.0	102.6	1.3	110.8	3.9	0.3	0.8	2.2

時系列表第4表 パートタイム労働者比率

(事業所規模5人以上)

年月	パートタイム労働者 比率	
	前年差	
	%	ポイント
令和2年	31.13	-0.40
3年	31.28	0.15
4年	31.60	0.32
5年	32.24	0.64
令和4年11月	31.96	0.15
12月	32.23	0.29
5年1月	32.08	0.68
2月	32.22	0.87
3月	32.20	0.88
4月	31.67	0.49
5月	31.81	0.62
6月	32.01	0.47
7月	32.21	0.69
8月	32.24	0.39
9月	32.43	0.75
10月	32.50	0.58
11月	32.68	0.72
12月	32.82	0.59

時系列表第5表 労働異動率

(事業所規模5人以上)

年月	入職率		離職率	
	前年差		前年差	
	%	ポイント	%	ポイント
令和2年	1.97	-0.19	1.98	-0.08
3年	1.96	-0.01	1.93	-0.05
4年	2.05	0.09	1.98	0.05
5年	2.14	0.09	2.01	0.03
令和4年11月	1.64	-0.01	1.56	0.06
12月	1.57	0.11	1.46	0.03
5年1月	1.42	0.13	1.66	-0.03
2月	1.64	0.16	1.78	0.03
3月	1.93	0.17	2.39	0.10
4月	5.46	0.07	4.30	0.14
5月	2.34	0.11	2.01	-0.02
6月	1.97	-0.03	1.70	0.02
7月	1.93	0.01	1.73	-0.03
8月	1.67	0.03	1.81	0.06
9月	1.79	0.12	1.75	-0.01
10月	2.14	0.13	1.98	0.08
11月	1.79	0.15	1.53	-0.03
12月	1.58	0.01	1.46	0.00

時系列表第6表
実質賃金指数

(事業所規模5人以上) (令和2年平均=100)

年月	現金給与総額		きまって支給する給与	
	前年比	%	前年比	%
令和2年	100.0	-1.2	100.0	-0.7
3年	100.6	0.6	100.8	0.8
4年	99.6	-1.0	99.2	-1.6
5年	97.1	-2.5	96.6	-2.6
令和4年11月	86.5	-2.5	98.1	-2.6
12月	170.1	-0.6	97.7	-3.1
5年1月	82.5	-4.1	96.1	-4.0
2月	81.4	-2.9	96.9	-2.9
3月	87.4	-2.3	97.4	-3.3
4月	84.3	-3.2	98.1	-3.3
5月	84.4	-0.9	97.2	-2.1
6月	136.8	-1.6	97.7	-2.5
7月	111.9	-2.7	97.0	-2.5
8月	82.7	-2.8	95.9	-2.4
9月	81.3	-2.9	96.0	-2.6
10月	80.9	-2.3	95.7	-2.6
11月	84.3	-2.5	95.8	-2.3
12月	166.5	-2.1	96.0	-1.7

注：実質賃金は、名目賃金指数を消費者物価指数（持家の帰属家賃を除く総合）で除して算出している。

時系列表第7表

時間当たり給与（パートタイム労働者）

(事業所規模5人以上)

年月	時間当たり給与	
	円	%
令和2年	1,213	3.9
3年	1,223	0.8
4年	1,242	1.6
5年	1,279	3.0
令和4年11月	1,249	2.3
12月	1,259	3.3
5年1月	1,281	3.2
2月	1,267	1.1
3月	1,254	1.2
4月	1,261	2.3
5月	1,268	2.4
6月	1,265	3.0
7月	1,283	4.0
8月	1,291	3.4
9月	1,280	3.3
10月	1,293	3.8
11月	1,301	4.2
12月	1,307	3.8

注：時間当たり給与は、所定内給与を所定内労働時間で除して算出している。

時系列表第8表 季節調整済指数

(事業所規模5人以上)

(令和2年平均=100)

年月	現金給与総額		きまって支給する給与		総実労働時間		所定外労働時間		常用雇用			
	前月比	%	前月比	%	前月比	前月比	製造業		前月比	%		
							前月比	%				
令和4年1月	101.3	2.7	101.5	0.8	101.0	-0.1	106.2	-0.6	118.0	1.7	101.2	-0.2
2月	101.7	0.4	101.4	-0.1	98.9	-2.1	107.2	0.9	118.7	0.6	101.2	0.0
3月	102.9	1.2	101.7	0.3	100.5	1.6	109.1	1.8	120.2	1.3	101.4	0.2
4月	102.3	-0.6	102.0	0.3	101.3	0.8	112.3	2.9	121.8	1.3	101.6	0.2
5月	101.8	-0.5	101.9	-0.1	101.2	-0.1	111.5	-0.7	121.6	-0.2	101.9	0.3
6月	102.2	0.4	102.0	0.1	102.3	1.1	112.6	1.0	124.8	2.6	102.3	0.4
7月	101.9	-0.3	101.9	-0.1	100.5	-1.8	112.4	-0.2	125.7	0.7	102.3	0.0
8月	102.3	0.4	102.0	0.1	101.7	1.2	110.0	-2.1	123.3	-1.9	102.3	0.0
9月	102.7	0.4	102.2	0.2	101.4	-0.3	111.7	1.5	122.9	-0.3	102.5	0.2
10月	102.2	-0.5	102.1	-0.1	100.2	-1.2	110.4	-1.2	121.3	-1.3	102.5	0.0
11月	102.7	0.5	102.4	0.3	100.4	0.2	108.7	-1.5	119.3	-1.6	102.5	0.0
12月	102.6	-0.1	102.3	-0.1	100.2	-0.2	108.4	-0.3	116.3	-2.5	102.6	0.1
5年1月	102.1	-0.5	102.4	0.1	99.7	-0.5	107.2	-1.1	112.5	-3.3	102.8	0.2
2月	102.5	0.4	102.3	-0.1	101.3	1.6	109.5	2.1	113.1	0.5	103.0	0.2
3月	104.3	1.8	102.2	-0.1	101.4	0.1	110.1	0.5	113.8	0.6	103.1	0.1
4月	103.1	-1.2	102.7	0.5	100.7	-0.7	110.1	0.0	114.4	0.5	103.4	0.3
5月	104.8	1.6	103.6	0.9	103.2	2.5	111.7	1.5	119.0	4.0	103.7	0.3
6月	104.5	-0.3	103.5	-0.1	102.4	-0.8	112.7	0.9	120.5	1.3	104.1	0.4
7月	103.1	-1.3	103.2	-0.3	99.5	-2.8	110.1	-2.3	117.1	-2.8	104.1	0.0
8月	103.2	0.1	103.2	0.0	101.5	2.0	108.9	-1.1	114.3	-2.4	104.1	0.0
9月	103.2	0.0	103.1	-0.1	100.7	-0.8	108.4	-0.5	115.3	0.9	104.4	0.3
10月	103.7	0.5	103.3	0.2	101.0	0.3	108.4	0.0	114.0	-1.1	104.4	0.0
11月	103.4	-0.3	103.4	0.1	100.1	-0.9	106.7	-1.6	112.1	-1.7	104.7	0.3
12月	103.4	0.0	103.5	0.1	99.3	-0.8	104.2	-2.3	108.5	-3.2	104.7	0.0

注1：季節調整の方法は、センサス局法(X-12-ARIMAのなかのX-11デフォルト)による。

注2：季節調整値及びその前月比は、令和5年1月分速報公表時において過去に遡って改訂した。

この季節調整値の令和4年12月分以前については、指数作成開始時点等から令和4年12月分までのデータを用いて再計算し、令和5年1月分以降については、当該データから得られる予測季節要素を用いて計算している。

【参考資料】

毎月勤労統計における共通事業所による前年同月比の参考提供

「公的統計の整備に関する基本的な計画」（平成30年3月6日閣議決定）に基づき、共通事業所による前年同月比について、以下のとおり参考提供します。

- (注1) 共通事業所とは、「前年同月分」及び「当月分」ともに集計対象となった調査対象事業所のことである。平成30年から部分入替え方式の導入に伴い(詳細は最終頁の利用上の注意8)を参照)、常に一部の調査事業所が前年も調査対象となっていることから共通事業所に限定した集計が可能となった。
- (注2) 共通事業所集計では、同一事業所の平均賃金などの変化をみるためのものであり、労働者数の変化の影響を除くため、前年同月も当月の労働者数をもとに月々の平均賃金などを計算している。
- (注3) 共通事業所のみを用いて集計を行っているため、本系列に比べ、サンプルサイズが小さくなることに留意が必要である。

(賃金)

年月	調査産業計			調査産業計			調査産業計			調査産業計(就業形態計)	
	一般	パート		一般	パート		一般	パート		所定外給与	特別給与
	%	%	%	%	%	%	%	%	%	%	%
	現金給与総額			きまって支給する給与			所定内給与				
令和4年1月	1.1	1.1	0.1	1.1	1.2	0.0	0.9	1.0	-0.1	3.8	0.5
2月	0.9	1.1	-0.2	0.7	0.9	-0.1	0.4	0.6	-0.3	4.3	13.9
3月	1.6	1.6	0.8	0.9	0.9	0.4	0.6	0.7	0.3	4.4	11.0
4月	1.5	1.6	0.2	1.3	1.4	0.6	1.1	1.2	0.3	3.8	5.5
5月	1.1	0.9	2.3	1.5	1.4	2.3	1.2	1.2	2.1	4.8	-8.4
6月	1.9	1.8	2.6	1.7	1.5	3.2	1.5	1.3	2.8	4.5	2.1
7月	2.2	2.8	1.7	0.9	1.2	1.6	0.7	1.1	1.3	2.8	5.6
8月	1.1	1.4	1.9	1.5	1.8	2.1	1.3	1.6	1.9	3.7	-5.4
9月	1.4	1.6	2.4	1.5	1.7	2.3	1.1	1.3	2.0	6.5	-0.6
10月	1.5	1.8	0.7	1.4	1.7	0.7	1.0	1.2	0.5	7.2	3.7
11月	1.0	1.4	0.8	1.1	1.5	0.8	1.0	1.3	0.8	3.4	-0.6
12月	3.7	4.6	0.5	0.9	1.4	0.4	0.8	1.4	0.4	1.6	6.4
5年1月	1.1	1.2	1.7	1.4	1.4	2.2	1.5	1.5	2.2	0.3	-4.1
2月	1.9	1.7	3.9	1.5	1.2	4.2	1.5	1.2	3.9	1.7	30.3
3月	2.4	2.4	3.0	1.2	1.2	3.1	1.2	1.1	2.9	2.0	16.8
4月	1.9	2.0	1.8	1.3	1.5	1.6	1.5	1.6	1.6	-0.4	15.3
5月	2.5	2.7	2.8	1.8	1.8	2.7	1.9	2.0	2.8	0.0	18.9
6月	2.8	3.0	1.7	1.5	1.6	1.6	1.5	1.6	1.7	2.2	4.6
7月	2.3	2.7	2.1	1.9	2.2	2.2	2.1	2.4	2.3	-0.4	3.4
8月	1.4	1.4	3.0	1.7	1.7	3.1	1.9	1.8	3.3	0.2	-4.9
9月	1.8	1.7	3.0	2.1	2.0	3.1	2.1	2.1	3.3	0.9	-5.9
10月	2.6	2.5	3.3	2.1	1.9	3.3	2.2	2.0	3.4	0.8	24.2
11月	2.0	1.8	3.3	2.1	2.0	3.3	2.2	2.0	3.4	1.4	-0.1
12月	2.0	1.9	4.0	2.0	1.9	3.0	2.2	2.1	3.1	-0.1	2.0

年月	製造業(就業形態計)			卸売業,小売業(就業形態計)			医療,福祉(就業形態計)		
	現金給与総額	きまって支給する給与	所定内給与	現金給与総額	きまって支給する給与	所定内給与	現金給与総額	きまって支給する給与	所定内給与
令和4年1月	0.8	1.6	1.1	1.9	1.5	1.5	-0.7	-0.2	-0.3
2月	0.7	1.1	0.5	1.5	1.0	0.8	-0.2	-0.5	-0.8
3月	2.3	1.1	0.4	-0.1	1.0	0.8	0.8	0.3	0.0
4月	2.0	1.1	0.9	0.7	2.3	1.9	1.1	1.2	1.1
5月	0.1	0.8	0.8	1.0	2.0	1.5	1.3	1.2	1.3
6月	2.8	1.0	1.1	0.3	1.8	1.4	-0.8	1.3	1.3
7月	3.2	0.8	1.1	3.1	1.5	1.3	0.8	1.1	1.2
8月	1.1	1.0	1.2	0.8	2.0	1.8	1.1	1.4	1.1
9月	1.4	1.5	1.1	2.6	2.1	1.9	1.2	0.9	0.8
10月	1.5	1.6	1.0	2.3	2.4	2.1	0.8	1.0	1.1
11月	0.1	0.8	0.6	2.8	2.4	2.3	2.9	1.4	1.1
12月	5.2	0.6	0.8	4.3	1.9	1.8	2.5	1.7	1.4
5年1月	0.6	0.7	1.2	0.4	1.7	1.6	1.8	0.7	0.5
2月	1.1	1.1	1.5	1.6	1.3	1.2	1.7	1.0	1.1
3月	1.5	0.9	1.2	3.0	1.2	1.1	0.8	1.0	1.1
4月	0.4	1.0	1.5	1.6	1.1	1.1	0.5	0.0	0.3
5月	4.5	2.1	2.3	2.0	1.8	1.9	0.0	0.9	1.2
6月	4.1	1.8	1.9	2.9	2.2	2.2	0.6	-0.3	-0.2
7月	1.3	2.1	2.7	3.5	3.1	3.0	2.2	0.7	0.7
8月	2.0	1.7	2.4	2.8	2.6	2.4	-0.2	0.1	0.3
9月	1.9	1.8	2.4	1.5	3.0	2.7	0.7	0.9	1.2
10月	2.3	2.0	2.5	4.2	3.1	2.8	1.1	0.9	1.0
11月	-0.1	1.7	2.1	3.3	3.0	2.7	0.1	0.7	0.9
12月	2.7	1.7	2.2	1.4	3.1	2.9	1.6	0.6	0.7

(労働時間)

年 月	調査産業計			調査産業計			調査産業計		
	一般	パート		一般	パート		一般	パート	
	%	%	%	%	%	%	%	%	%
	総実労働時間			所定内労働時間			所定外労働時間		
令和4年1月	0.5	0.5	0.8	0.3	0.2	0.7	3.3	3.2	5.0
2月	-0.6	-0.6	-1.1	-0.9	-0.9	-1.2	3.2	3.1	5.6
3月	-1.2	-1.3	-1.0	-1.6	-1.7	-1.3	3.0	2.9	10.5
4月	-1.3	-1.4	-0.9	-1.7	-1.9	-1.1	3.9	4.3	10.0
5月	0.8	0.5	1.9	0.5	0.3	1.6	4.3	3.2	15.0
6月	1.3	1.1	2.3	1.0	0.8	1.9	5.3	3.8	16.7
7月	-0.5	-0.4	0.1	-0.8	-0.6	-0.1	3.0	3.0	10.0
8月	1.8	2.1	1.3	1.7	2.0	1.0	4.4	4.0	10.0
9月	1.1	1.2	1.9	0.6	0.7	1.6	7.4	6.9	15.8
10月	-1.0	-1.0	-0.5	-1.6	-1.6	-0.8	6.1	5.9	10.0
11月	-0.8	-0.5	-1.1	-1.0	-0.8	-1.1	1.9	2.1	0.0
12月	-1.2	-0.7	-1.8	-1.3	-0.9	-2.0	1.0	0.7	4.5
5年1月	-1.2	-1.2	-0.8	-1.4	-1.4	-0.9	1.1	0.8	5.0
2月	2.4	2.4	2.9	2.5	2.5	2.7	2.1	2.3	11.1
3月	0.9	0.8	1.5	0.9	0.9	1.3	1.0	0.0	10.5
4月	-0.6	-0.5	-0.5	-0.5	-0.3	-0.5	-1.9	-2.1	0.0
5月	1.5	2.0	0.4	1.7	2.2	0.5	-1.0	0.0	-4.5
6月	-0.1	0.2	-1.1	0.0	0.4	-1.1	-2.0	-2.2	0.0
7月	-0.8	-0.5	-0.7	-0.6	-0.3	-0.8	-2.9	-2.2	0.0
8月	-0.3	-0.3	0.0	-0.2	-0.1	0.1	-2.1	-2.3	-4.2
9月	0.0	0.2	-0.1	0.2	0.4	-0.3	-2.0	-2.2	4.8
10月	1.0	1.2	0.1	1.3	1.5	0.1	-1.9	-1.4	0.0
11月	0.3	0.5	-0.4	0.5	0.7	-0.4	-1.9	-2.1	0.0
12月	-0.4	-0.5	-0.1	-0.2	-0.3	0.0	-2.9	-3.5	-4.0
年 月	製造業（就業形態計）			卸売業、小売業（就業形態計）			医療、福祉（就業形態計）		
	総実労働時間	所定内労働時間	所定外労働時間	総実労働時間	所定内労働時間	所定外労働時間	総実労働時間	所定内労働時間	所定外労働時間
令和4年1月	1.1	0.5	7.9	0.0	-0.2	4.2	-1.0	-1.1	0.0
2月	0.2	-0.5	7.3	-0.5	-0.8	4.4	-2.6	-2.9	4.7
3月	-0.3	-1.0	7.0	-0.8	-1.1	3.9	-2.4	-2.6	2.3
4月	-1.5	-2.1	5.0	-0.6	-0.9	5.1	-1.9	-2.1	4.4
5月	-1.2	-1.3	0.0	0.7	0.2	8.7	-0.6	-0.7	4.4
6月	0.5	0.5	0.7	0.9	0.7	4.2	-0.3	-0.5	4.8
7月	-1.2	-1.2	-1.4	0.1	-0.3	8.5	-1.8	-2.0	4.3
8月	2.3	2.5	0.0	1.3	1.0	7.2	-0.2	-0.4	4.2
9月	1.1	0.8	5.1	0.5	0.2	7.2	-1.3	-1.6	6.4
10月	-0.5	-1.1	5.7	-0.2	-0.6	8.6	-2.6	-3.0	6.4
11月	-0.4	-0.5	0.0	-0.6	-0.8	2.7	-1.4	-1.6	2.0
12月	-0.9	-0.8	-2.0	-0.6	-0.8	2.7	-1.4	-1.8	10.4
5年1月	-2.8	-2.5	-5.2	-1.3	-1.4	1.4	-1.6	-1.6	0.0
2月	1.1	1.6	-4.1	1.3	1.3	1.4	2.1	2.3	-2.0
3月	0.2	0.8	-5.4	0.5	0.5	0.0	0.5	0.6	0.0
4月	-1.2	-0.5	-7.4	-1.1	-0.9	-3.8	-1.2	-1.0	-5.8
5月	2.5	3.0	-3.1	0.5	0.7	-1.4	1.4	1.5	-2.0
6月	0.2	0.7	-4.3	0.7	0.6	1.4	-0.7	-0.7	-2.0
7月	-0.9	-0.3	-7.5	-0.7	-0.8	1.4	-0.5	-0.5	-2.0
8月	-1.0	-0.4	-7.2	-0.6	-0.7	0.0	-0.2	0.0	-4.0
9月	-0.3	0.4	-6.8	1.2	1.1	2.8	0.1	0.2	-4.0
10月	0.7	1.4	-6.0	1.0	0.8	4.2	1.1	1.1	0.0
11月	0.1	0.7	-5.9	0.7	0.6	2.7	0.3	0.3	0.0
12月	-0.4	0.1	-6.0	0.2	0.1	1.3	0.2	0.3	-1.9

毎月勤労統計調査（通称「まいきん」） の調査結果は、広い分野で利用されています！

まいきんはいろいろ役立つ情報源

- ★ 労働災害の休業補償、労働保険の保険給付額の改定で使用
- ★ 失業給付の額の算定に使用
- ★ 内閣府の「月例経済報告」（閣議報告）や「景気動向指数」に使われる景気判断資料
- ★ 民間企業の経営判断や賃金など労働条件決定の際の資料
- ★ 民事事件、交通事故などの逸失利益補償額の算定資料

賃金、労働時間、
雇用の毎月の動きが
わかります！

鳥取県の賃金・労働時間及び雇用の動き（前年比）

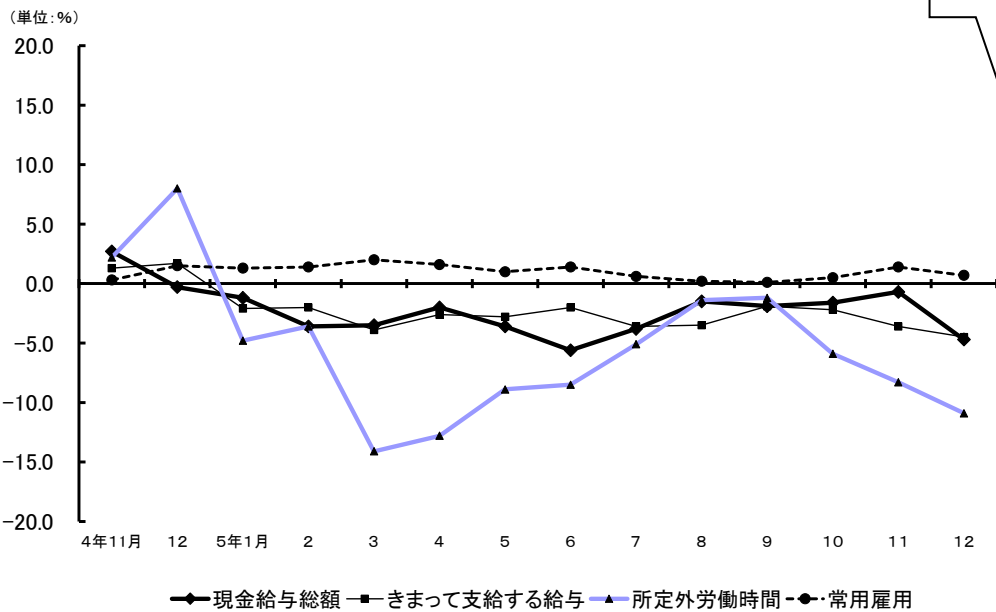

毎月勤労統計調査についてのご理解とご協力をよろしくお願いいたします。

毎月勤労統計調査についての問合せ先

鳥取県総務部統計課経済統計担当

〒680-8570 鳥取市東町1-220 電話 (0857) 26-7107

ホームページアドレス

<https://www.pref.tottori.lg.jp/toukei/maikin/>

メールアドレス toukei@pref.tottori.lg.jp