



政府統計



令和6年1月分

賃金、労働時間及び雇用の動き

毎月勤労統計調査地方調査月報

T O T T O R I

鳥取県総務部統計課

(令和6年3月29日公表)

毎月勤労統計調査地方調査の説明

令和6年1月分からの変更点

- ・本系列では、経済構造の変化に伴う動きも反映された賃金等の指標であり、時系列比較も可能です。ただし、調査対象事業所のサンプル入替え時や、ベンチマーク更新（基準とする事業所規模・産業別の労働者構成割合の見直し）の際には、一定の断層が発生しますので、時系列比較を行う際には留意が必要です。
- ・令和6年1月分の調査で対象事業所（事業所規模5人以上）のうち約3割の入替を行いました。この影響を除去した短期的な賃金等の動向をみるために、本県における共通事業所（注参照）の前年同月比を参考系列として公表しています。（月報P28参照）
 - （注1）共通事業所とは「前年同月分」及び「当月分」とともに集計対象となった調査対象事業所のことです。平成30年から部分入替え方式の導入に伴い、常に一部の調査事業所が前年も調査対象となっていることから共通事業所に限定した集計が可能となりました。
 - （注2）共通事業所集計では、同一事業所の平均賃金などの変化をみるためのものであり、労働者数の変化の影響を除くため、前年同月も当月の労働者数をもとに月々の平均賃金を計算しています。
 - （注3）共通事業所のみを用いて集計を行っているため、本系列（全ての調査対象事業所のデータを用いて作成した集計）に比べ、サンプルサイズが小さくなることに留意が必要です。
- ・令和6年1月分公表時に、ベンチマーク更新を行い、常用雇用指数とその増減率を過去に遡って改訂しました。そのため、基準年である令和2年の常用雇用指数の年平均は100とならないことがあります。
- ・令和6年1月分公表時にベンチマーク更新を行いました。賃金、労働時間及びパートタイム労働者比率の令和6年の前年同月比等については、令和5年1月にベンチマーク更新を実施した参考値を作成し、この参考値と令和6年の値を比較することにより算出しています。

1 調査の目的

この調査は、統計法に基づく基幹統計であって、給与、出勤日数、労働時間及び雇用について、鳥取県における毎月の変動を明らかにすることを目的としている。

2 調査の対象

この調査は、日本標準産業分類に定める「鉱業、採石業、砂利採取業」、「建設業」、「製造業」、「電気・ガス・熱供給・水道業」、「情報通信業」、「運輸業、郵便業」、「卸売業、小売業」、「金融業、保険業」、「不動産業、物品賃貸業」、「学術研究、専門・技術サービス業」、「宿泊業、飲食サービス業」、「生活関連サービス業、娯楽業（その他の生活関連サービス業のうち家事サービス業を除く）」、「教育、学習支援業」、「医療、福祉」、「複合サービス事業」、「サービス業（他に分類されないもの）」（外国公務を除く）において、常時5人以上の常用労働者を雇用する事業所の中から抽出された463事業所（うち、30人以上は223事業所）について行っている。

※今回の調査対象事業所数は463事業所、回収事業所数は362事業所、回収率は78.2%であった。

3 調査事項の定義

(1) 現金給与額

所得税、社会保険料、組合費、貯金等を差し引く前の総額のことである。

「現金給与総額」とは、「きまって支給する給与（定期給与）」と「特別に支払われた給与（特別給与）」の合計額である。

「きまって支給する給与（定期給与）」とは、労働契約、労働協約、あるいは事業所の給与規則等によってあらかじめ定められている支給条件、算定方法によって支給された給与のことで、「超過労働給与」を含む。

「所定外給与（超過労働給与）」とは、所定の労働時間を超える労働、休日労働、深夜労働に対して支給される給与のことである。

「所定内給与」とは、「きまって支給する給与」から「超過労働給与」を除いたものである。

「特別に支払われた給与（特別給与）」とは、あらかじめ定められた契約や規則等によらないで一時的又は突発的理由に基づいて労働者に現実に支払われた給与、新しい協約により過去にさかのぼって算定された給与の追給額、3か月を超える期間ごとに算定される住宅手当や通勤手当等、並びに賞与のことである。

(2) 出勤日数

労働者が実際に出勤した日数のことである。事業所に出勤しない日は有給でも出勤日にならないが1日のうち1時間でも就業すれば出勤日となる。

(3) 実労働時間

労働者が実際に労働した時間数のことであって、休憩時間は除かれる。ただし運輸関係労働者等の手待ち時間は含める。なお、本来の職務外として行われる当宿直の時間数は含めない。

「総実労働時間数」とは、「所定内労働時間数」と「所定外労働時間数」の合計である。

「所定内労働時間数」とは、事業所の就業規則で定められた正規の始業時刻と終業時刻の間の休憩時間を除いた実労働時間数のことである。

「所定外労働時間数」とは、早出、残業、臨時の呼出、休日出勤などの実労働時間数のことである。

(4) 常用労働者

期間を定めず又は1か月を超える期間をきめて雇われている者のことである。

1日の労働時間の長短は問わず、いわゆるパートタイマー等も含む。

「パートタイム労働者」とは、常用労働者のうち、1日の労働時間又は1週の労働日数が短い者のことである。

「パートタイム労働者比率」は、常用労働者に占めるパートタイム労働者の割合のことである。

(5) 入職率・離職率

採用（解雇、退職）、出向及び同一企業内の他の事業所からの（への）転勤によって当事業所に入った（を離れた）常用労働者を、前月末常用労働者数で除した値である。

4 調査結果の算定

この結果は、調査事業所からの報告をもとにして事業所規模5人以上の県内すべての事業所に対応するよう推計したものである。事業所規模5人以上の集計には、事業所規模30人以上の事業所も含まれている。

5 利用上の注意

- (1) 前年比などの増減率は、指数により算出しており、実数で算出した場合と必ずしも一致しない。
- (2) 鉱業、採石業、砂利採取業及び不動産業、物品賃貸業は調査対象事業所が少ないため非公表とするが、調査産業計には含まれる。
- (3) 調査対象事業所又は調査票提出事業所が少ない業種は「X」とした。また、前年が秘匿であった場合は、前年比を「X」とした。また、分母が0のため計算できないものは「-」とした。
- (4) 「電気・ガス・熱供給・水道業」は「電気・ガス業」、「学研究、専門・技術サービス業」は「学研究等」、宿泊業、飲食サービス業は「飲食サービス業等」、「生活関連サービス業、娯楽業」は「生活関連サービス等」、「サービス業（他に分類されないもの）」は「その他のサービス業」と表示する。
- (5) 表5-1～3の「○その他」の一括集計に含まれる産業は次のとおりである。
 - 「Eその他」の一括集計に含まれる産業は、「家具・装備品」「化学、石油・石炭」「ゴム製品」「窯業・土石製品」「非鉄金属製造業」「はん用機械器具」「生産用機械器具」「業務用機械器具」「その他の製造業」である。
 - 「Mその他」の一括集計に含まれる産業は、「飲食店」「持ち帰り・配達飲食サービス業」である。
 - 「Pその他」の一括集計に含まれる産業は、「保健衛生」「社会保険・社会福祉・介護事業」である。
 - 「Rその他」の一括集計に含まれる産業は、「廃棄物処理業」「自動車整備業」「機械等修理業」「職業紹介・労働者派遣業」「政治・経済・文化団体」「宗教」「その他のサービス業」である。
- (6) 実質賃金指数については、次の算式によって作成している。

$$\text{各月の実質賃金指数} = \frac{\text{各月の名目賃金指数}}{\text{各月の消費者物価指数（持家の帰属家賃を除く総合）}} \times 100$$

6 毎月勤労統計調査地方調査の表章産業の変更について

- (1) 毎月勤労統計調査地方調査においては、平成22年1月分から、平成19年11月改定の日本標準産業分類（以下「新産業分類」という。）に基づく集計結果を公表している。
 - 「調査産業計」、「建設業」、「製造業」、「電気・ガス・熱供給・水道業」、「情報通信業」、「運輸業、郵便業」、「卸売業、小売業」、「金融業、保険業」、「教育、学習支援業」、「医療、福祉」、「複合サービス事業」については、日本標準産業分類（平成14年3月改定）（以下「旧産業分類」という。）に基づいて公表している平成21年以前の集計結果と接続させているが、「学研究、専門・技術サービス業」、「宿泊業、飲食サービス業」、「生活関連サービス業、娯楽業」、「サービス業（他に分類されないもの）」については平成21年以前の旧産業分類に基づく集計結果と接続していない。
- (2) 平成29年1月公表時からは、平成25年10月に改定された日本標準産業分類に基づくものとしている。ただし、表章産業の名称に変更はなく、平成28年以前の結果と単純に接続させる扱いとしている。
 - （注）表章産業の範囲は、「0819 幼保連携型認定こども園」の新設に伴い、「0 教育、学習支援業」、「P 医療、福祉」、「P85 社会保障・社会福祉・介護事業」の範囲に違いが生じるが、影響は大きくないものと考えられる。

7 基準年の変更に伴う指数の改訂について

令和4年1月分公表時から、指数の基準年を令和27年(2015年)から令和2年(2020年)に更新した。令和3年12月分までの指数については、令和4年1月分以降と比較できるように、令和2年平均が100となるものに遡及改訂した。なお、令和3年12月分までの増減率については遡及改訂していない。改訂後の指数で計算したものと一致しないことがある。基準年の変更に伴う指数の改訂とは、指数の基準年を西暦年の末尾が0又は5の付く年に変更する改訂のことをいい、5年ごとに行うものである（指数の基準年に関する統計基準（平成22年3月31日総務省告示第112号）に基づく）。

8 指数及び増減率について

調査事業所のうち30人以上の抽出方法は、従来の2～3年に一度行う総入替え方式から、毎年1月分調査時に行う部分入替え方式に平成30年から変更した。賃金、労働時間指数とその増減率は、総入替え方式のときに行っていた過去に遡った改訂はしない。

常用雇用指数とその増減率は、労働者数推計のベンチマークを令和6年1月分分で更新したことに伴い、令和6年1月分公表時に過去に遡って改訂した。そのため、基準年である令和2年平均の常用雇用指数は100とならないことがある。

令和6年1月分公表時に、ベンチマーク更新を行い、常用雇用指数とその増減率を過去に遡って改訂したので、基準年である令和2年の常用雇用指数の年平均は100とならないことがある。

令和6年1月分公表時にベンチマーク更新を行ったが、賃金、労働時間及びパートタイム労働者比率の令和6年の前年同月比等については、令和5年1月にベンチマーク更新を実施した参考値を作成し、この参考値と令和6年の値を比較することにより作成している。

目 次

調査結果の概要	(令和6年1月分)	1
統 計 表		
表 1 - 1	現金給与総額	3
表 1 - 2	〃 産業、就業形態別	3
表 2 - 1	労働時間	4
表 2 - 2	〃 産業、就業形態別	4
表 3 - 1	労働者数	5
表 3 - 2	〃 産業、就業形態別	5
表 4	事業所規模別の賃金、労働時間及び労働者数 (調査産業計)	6
時系列表 1	パートタイム労働者比率及びパートタイム労働者の 時間当たり給与	6
表 5 - 1 ~ 3	産業別現金給与額、労働時間及び労働者数	7
指 数 表		
第 1 - 1 表	名目賃金指数 (現金給与総額 事業所規模 5人以上)	10
	〃 (〃 30人以上)	11
第 1 - 2 表	〃 (きまって支給する給与 事業所規模 5人以上)	12
	〃 (〃 30人以上)	13
第 1 - 3 表	〃 (所 定 内 給 与 事業所規模 5人以上)	14
	〃 (〃 30人以上)	15
第 2 - 1 表	実質賃金指数 (現金給与総額 事業所規模 5人以上)	16
	〃 (〃 30人以上)	17
第 2 - 2 表	〃 (きまって支給する給与 事業所規模 5人以上)	18
	〃 (〃 30人以上)	19
第 3 - 1 表	労働時間指数 (総実労働時間 事業所規模 5人以上)	20
	〃 (〃 30人以上)	21
第 3 - 2 表	〃 (所 定 内 労 働 時 間 事業所規模 5人以上)	22
	〃 (〃 30人以上)	23
第 3 - 3 表	〃 (所 定 外 労 働 時 間 事業所規模 5人以上)	24
	〃 (〃 30人以上)	25
第 4 表	常用雇用指数 (事業所規模 5人以上)	26
	〃 (〃 30人以上)	27
	共通事業所による前年同月比の参考提供について	28
特別掲載		
	令和5年年末賞与の結果 (事業所規模30人以上)	29
全国結果		
	令和6年1月分結果 (速報)	30

調査結果の概要（令和6年1月分）

1 賃金 — 現金給与総額は237,639円（規模5人以上・調査産業計） —

1月の現金給与総額は、規模5人以上で237,639円となった。その名目賃金指数は89.1で前年に比べ4.0%増（うち規模30人以上では256,380円、その名目賃金指数は86.6で前年に比べ6.1%増）となった。

また、その実質賃金指数は82.4で前年に比べ1.4%増（うち規模30人以上では80.1で前年に比べ3.5%増）となった。

現金給与総額のうち、きまって支給する給与は225,378円となった。その名目賃金指数は100.4で前年に比べ1.4%増（うち規模30人以上では247,730円、その名目賃金指数は100.9で前年に比べ4.3%増）となった。

また、所定内給与は211,696円、その名目賃金指数は99.5で前年に比べ2.2%増（うち規模30人以上では228,784円、その名目賃金指数は99.4で前年に比べ5.1%増）となった。

特別に支払われた給与は12,261円（うち規模30人以上では8,650円）となった。

規模5人以上の現金給与総額を就業形態別にみると、一般労働者は304,997円（うち規模30人以上では312,152円）となり、パートタイム労働者は95,199円（うち規模30人以上では110,463円）となった。

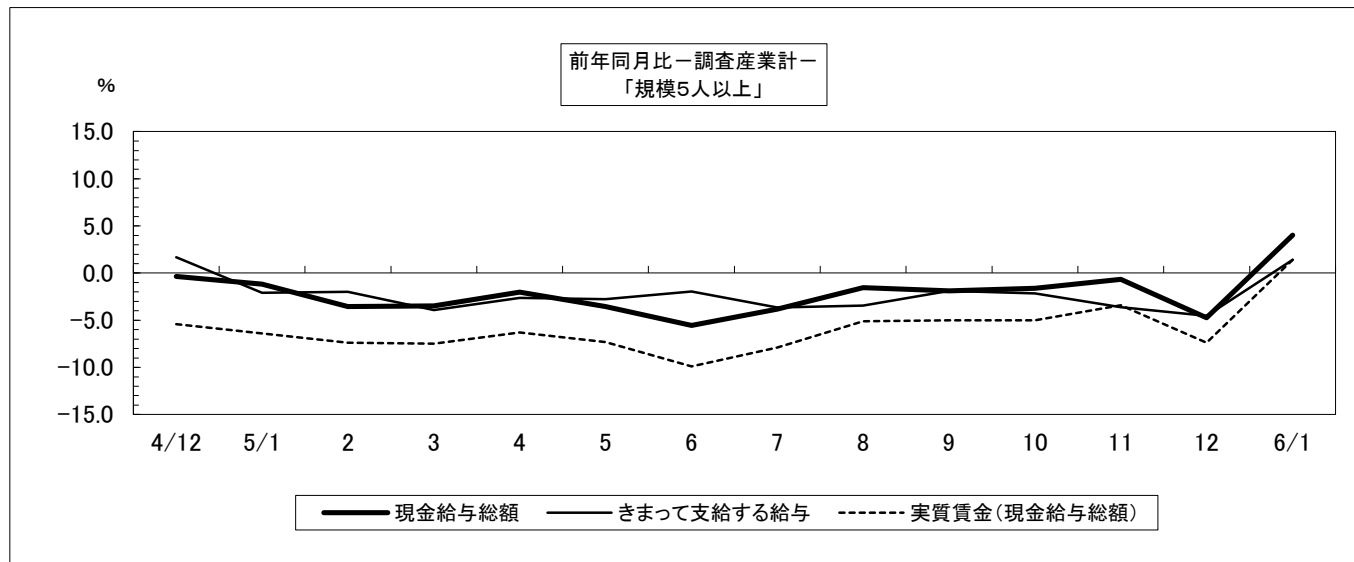
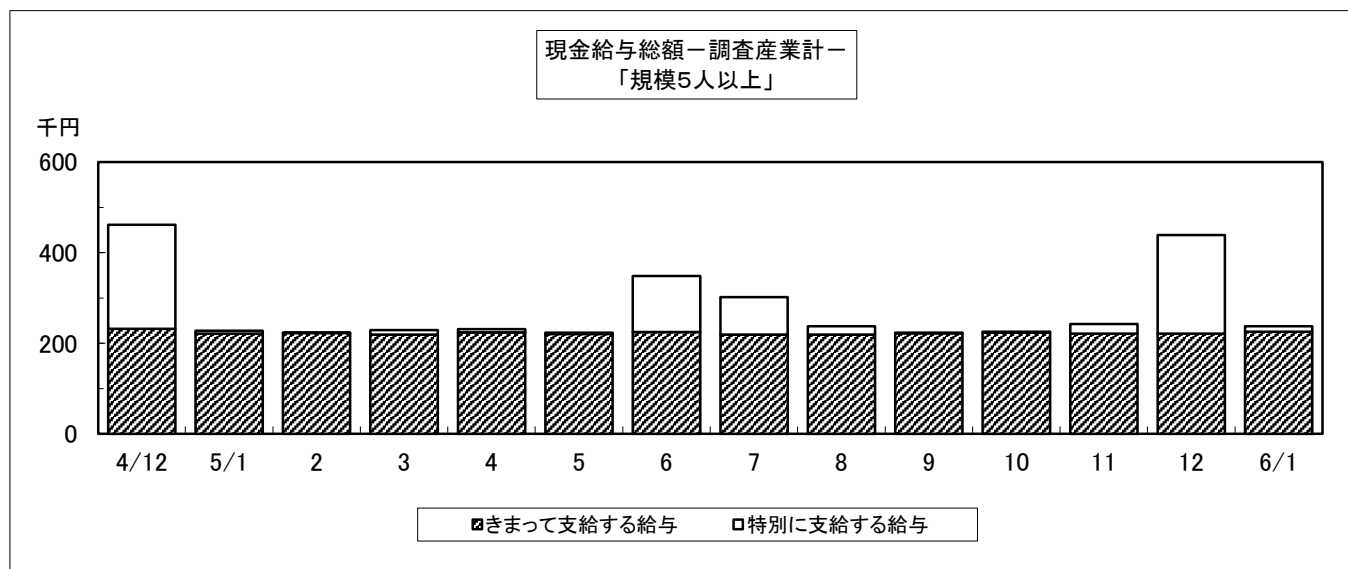

2 労働時間 — 総実労働時間は129.4時間（規模5人以上・調査産業計） —

1月の総実労働時間は、規模5人以上で129.4時間となった。その労働時間指数は91.5で前年に比べ1.2%減（うち規模30人以上では136.8時間、その労働時間指数は94.0で前年に比べ2.4%増）となった。

総実労働時間のうち、所定内労働時間は122.7時間となった。その労働時間指数は91.6で前年同月と同水準（うち規模30人以上では128.4時間、その労働時間指数は93.7で前年に比べ3.4%増）となった。

また、所定外労働時間は6.7時間となった。その労働時間指数は90.5で前年に比べ17.4%減（うち規模30人以上では8.4時間、その労働時間指数は97.7で前年に比べ11.6%減）となった。

規模5人以上の総実労働時間を就業形態別にみると、一般労働者は151.2時間（うち規模30人以上では153.2時間）となり、パートタイム労働者は83.2時間（うち規模30人以上では93.9時間）となった。

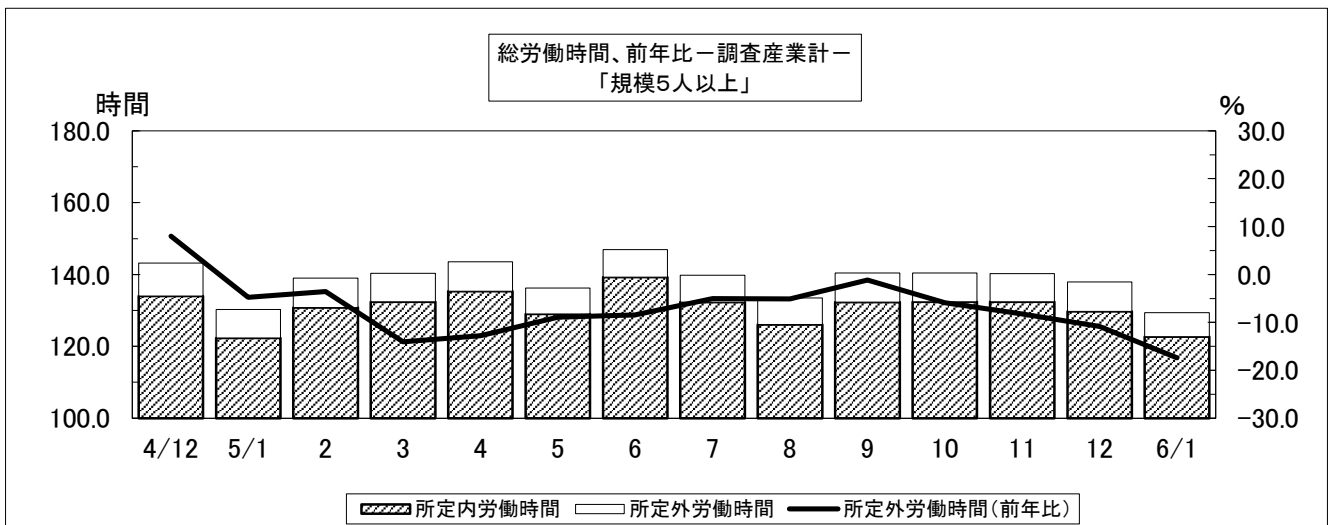

3 常用雇用 — 常用雇用者数は194,598人（規模5人以上・調査産業計） —

1月末の常用労働者数は規模5人以上で194,598人となった。その常用雇用指数は105.1で前年に比べ1.1%増（うち規模30人以上では105,202人、その常用雇用指数は107.7で前年に比べ0.6%減）となった。

また、規模5人以上の常用労働者のパートタイム労働者比率は32.0%で前年に比べ1.5ポイント増（うち規模30人以上では27.5%で前年に比べ0.2ポイント増）となった。



表1-1 現金給与額 (令和6年1月分)

(事業所規模5人以上)

区 分	現金給与総額		きまって支給する給与		Aのうち所定内給与		特別に支払われた給与	
	A+B	前年 同月比	A	前年 同月比		前年 同月比	B	前年 同月差
	円	%	円	%	円	%	円	円
調査産業計	237,639	4.0	225,378	1.4	211,696	2.2	12,261	5,919
建設業	305,046	-5.2	296,988	-2.7	277,679	-2.0	8,058	-8,197
製造業	251,064	5.9	235,063	5.5	218,990	7.0	16,001	1,825
電気・ガス業	428,601	15.1	411,758	11.3	368,336	8.8	16,843	14,386
情報通信業	346,005	12.9	345,859	12.8	321,328	12.6	146	146
運輸業, 郵便業	331,720	14.7	297,601	3.0	262,224	6.6	34,119	33,942
卸売業, 小売業	170,217	-5.4	166,990	-3.4	159,732	-2.8	3,227	-3,683
金融業, 保険業	299,034	18.9	294,742	17.2	280,556	16.4	4,292	4,112
学術研究等	323,962	2.5	284,648	-10.0	272,547	-6.7	39,314	39,314
飲食サービス業等	99,499	-4.0	96,330	-6.7	91,927	-9.0	3,169	2,856
生活関連サービス等	136,303	-6.6	134,345	-7.8	131,259	-3.0	1,958	1,958
教育, 学習支援業	283,895	8.0	282,350	7.5	272,992	6.4	1,545	1,028
医療, 福祉	265,626	6.2	252,845	2.6	236,321	3.2	12,781	9,056
複合サービス事業	371,158	29.7	270,807	-3.1	251,819	-3.3	100,351	93,750
その他のサービス業	187,583	5.0	183,406	5.7	172,587	5.6	4,177	-1,019
(うち事業所規模30人以上)								
調査産業計	256,380	6.1	247,730	4.3	228,784	5.1	8,650	4,486
建設業	319,886	5.8	288,653	-4.3	273,478	-2.6	31,233	30,588
製造業	268,175	11.3	249,628	6.0	231,639	7.7	18,547	13,220
電気・ガス業	488,117	11.6	456,817	5.5	394,671	2.4	31,300	26,645
情報通信業	373,627	17.7	373,627	17.6	351,206	18.1	0	0
運輸業, 郵便業	323,633	15.0	312,101	11.1	261,578	18.7	11,532	11,281
卸売業, 小売業	161,316	11.4	156,269	10.3	145,843	10.7	5,047	1,877
金融業, 保険業	314,622	40.7	306,313	37.3	292,191	36.9	8,309	7,907
学術研究等	310,139	-5.5	310,139	-5.5	295,293	-3.4	0	0
飲食サービス業等	126,659	3.0	125,722	3.0	120,808	1.6	937	-47
生活関連サービス等	192,654	-8.0	192,654	-8.0	181,159	-3.3	0	0
教育, 学習支援業	278,990	-4.0	278,979	-4.0	268,240	-5.9	11	3
医療, 福祉	280,990	0.6	278,219	1.1	254,412	0.8	2,771	-981
複合サービス事業	x	x	x	x	x	x	x	x
その他のサービス業	178,416	8.4	174,921	11.1	164,954	11.9	3,495	-3,510

表1-2 現金給与額 産業、就業形態別 (令和6年1月分)

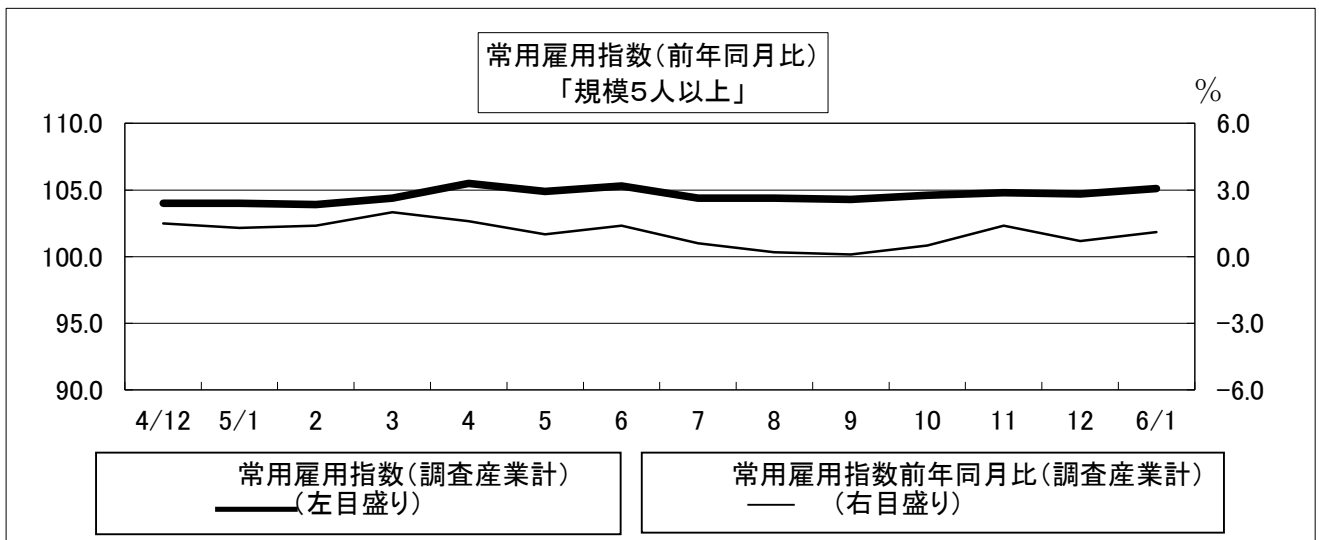
(事業所規模5人以上)

区 分	現金給与総額		きまって支給する給与		Aのうち所定内給与		特別に支払われた給与	
	A+B	前年 同月比	A	前年 同月比		前年 同月比	B	前年 同月差
	円	%	円	%	円	%	円	円
一般労働者								
調査産業計	304,997	6.2	287,483	3.0	268,886	3.9	17,514	9,141
製造業	276,297	7.0	257,623	6.5	239,247	8.0	18,674	2,314
卸売業, 小売業	260,710	-7.2	254,310	-5.9	242,470	-5.0	6,400	-4,109
医療, 福祉	310,648	5.9	294,555	2.0	274,219	2.8	16,093	11,523
パートタイム労働者								
調査産業計	95,199	0.3	94,046	1.0	90,758	0.7	1,153	-571
製造業	103,436	0.5	103,071	0.4	100,472	3.3	365	67
卸売業, 小売業	97,265	0.1	96,596	3.6	93,032	3.4	669	-3,298
医療, 福祉	115,894	4.1	114,127	3.5	110,281	2.8	1,767	788
(うち事業所規模30人以上)								
一般労働者								
調査産業計	312,152	6.3	300,703	4.1	276,349	5.1	11,449	6,520
製造業	282,549	10.3	262,310	4.8	242,848	6.6	20,239	14,337
卸売業, 小売業	301,811	2.4	287,533	-2.5	263,703	-1.1	14,278	14,278
医療, 福祉	316,772	1.4	314,093	1.9	285,822	1.8	2,679	-1,543
パートタイム労働者								
調査産業計	110,463	7.0	109,137	7.9	104,342	7.2	1,326	-799
製造業	117,129	9.4	116,362	9.0	113,851	10.3	767	520
卸売業, 小売業	105,174	7.6	103,815	10.9	98,746	10.4	1,359	-2,806
医療, 福祉	141,603	11.0	138,472	10.1	132,054	7.5	3,131	1,511

表2-1 労働時間（令和6年1月分）

（事業所規模5人以上）

区 分	出 勤		総実労働時間		所定内労働時間		所定外労働時間	
	日 数	前 年 同月差	A + B	前 年 同月比	A	前 年 同月比	B	前 年 同月比
	日	日	時間	%	時間	%	時間	%
調 査 産 業 計	17.3	0.2	129.4	-1.2	122.7	0.0	6.7	-17.4
建 設 業	17.2	-0.8	133.7	-6.0	129.5	-4.1	4.2	-41.6
製 造 業	17.2	0.0	140.2	0.0	132.5	2.3	7.7	-27.3
電 気・ガ ス 業	17.5	-0.7	140.5	-0.9	126.5	-5.1	14.0	62.8
情 報 通 信 業	19.2	0.2	169.7	3.4	152.8	1.1	16.9	31.0
運 輸 業, 郵 便 業	19.6	0.8	169.2	-3.5	142.6	-1.9	26.6	-11.7
卸 売 業, 小 売 業	17.5	0.2	122.0	1.7	117.8	2.5	4.2	-17.7
金 融 業, 保 険 業	18.2	0.2	136.5	-3.8	129.8	-4.8	6.7	21.8
学 術 研 究 等	16.6	-0.5	131.5	-7.2	124.5	-3.0	7.0	-47.4
飲 食 サ ー ビ ス 業 等	14.3	-0.6	85.6	-10.7	81.5	-12.1	4.1	32.3
生 活 関 連 サ ー ビ ス 等	17.2	-0.3	108.7	-1.2	106.2	2.7	2.5	-62.7
教 育, 学 習 支 援 業	16.1	1.2	118.7	3.9	110.6	4.7	8.1	-6.8
医 療, 福 祉	18.3	0.7	136.1	0.7	132.1	1.5	4.0	-20.0
複 合 サ ー ビ ス 事 業	19.0	0.4	153.0	2.4	142.4	2.2	10.6	3.9
そ の 他 の サ ー ビ ス 業	16.9	0.0	128.1	2.2	120.7	2.7	7.4	-6.3
（うち事業所規模30人以上）								
調 査 産 業 計	17.6	0.4	136.8	2.4	128.4	3.4	8.4	-11.6
建 設 業	16.6	0.8	130.7	6.1	122.5	6.2	8.2	6.5
製 造 業	17.4	0.1	145.4	0.7	137.2	3.1	8.2	-28.1
電 気・ガ ス 業	17.0	-1.3	142.8	-6.0	126.3	-9.4	16.5	30.9
情 報 通 信 業	19.8	-0.4	175.9	5.4	159.5	2.9	16.4	39.0
運 輸 業, 郵 便 業	19.1	0.1	176.6	3.3	147.5	4.5	29.1	-2.0
卸 売 業, 小 売 業	17.2	0.2	115.9	6.9	110.7	7.7	5.2	-5.4
金 融 業, 保 険 業	17.9	0.4	135.4	2.4	127.2	-0.5	8.2	95.3
学 術 研 究 等	16.2	-0.3	137.1	-1.5	125.6	-1.5	11.5	-3.4
飲 食 サ ー ビ ス 業 等	14.5	-0.8	99.8	-1.0	93.6	-3.7	6.2	72.2
生 活 関 連 サ ー ビ ス 等	18.0	-0.5	130.2	-6.2	124.1	-0.1	6.1	-58.2
教 育, 学 習 支 援 業	16.0	0.1	122.4	-0.7	113.6	1.0	8.8	-19.3
医 療, 福 祉	19.1	1.4	144.3	3.3	139.4	4.3	4.9	-16.9
複 合 サ ー ビ ス 事 業	x	x	x	x	x	x	x	x
そ の 他 の サ ー ビ ス 業	16.4	-0.1	119.7	4.9	113.2	5.3	6.5	-2.9

表2-2 労働時間 産業、就業形態別（令和6年1月分）

（事業所規模5人以上）

区 分	出 勤		総実労働時間		所定内労働時間		所定外労働時間	
	日 数	前 年 同月差	A + B	前 年 同月比	A	前 年 同月比	B	前 年 同月比
一般労働者	日	日	時間	%	時間	%	時間	%
調 査 産 業 計	18.6	0.4	151.2	-0.1	142.3	1.1	8.9	-16.0
製 造 業	17.5	0.1	147.4	0.5	138.8	2.7	8.6	-25.2
卸 売 業, 小 売 業	19.7	0.6	162.1	2.8	154.5	4.0	7.6	-16.5
医 療, 福 祉	19.3	0.8	150.6	0.3	145.7	1.2	4.9	-19.7
パートタイム労働者	日	日	時間	%	時間	%	時間	%
調 査 産 業 計	14.6	0.1	83.2	-1.4	81.3	-0.7	1.9	-17.4
製 造 業	15.4	-0.6	98.0	-1.6	95.8	1.1	2.2	-53.2
卸 売 業, 小 売 業	15.6	-0.1	89.7	0.5	88.2	1.0	1.5	-21.1
医 療, 福 祉	15.2	0.6	87.8	0.8	86.8	1.8	1.0	-44.5
（うち事業所規模30人以上）								
一般労働者	日	日	時間	%	時間	%	時間	%
調 査 産 業 計	18.5	0.5	153.2	1.4	142.6	2.7	10.6	-13.1
製 造 業	17.5	-0.1	148.8	-0.3	140.0	2.2	8.8	-28.5
卸 売 業, 小 売 業	19.3	0.1	163.9	-2.4	151.2	0.6	12.7	-27.5
医 療, 福 祉	19.5	1.1	153.7	2.2	147.9	3.0	5.8	-14.6
パートタイム労働者	日	日	時間	%	時間	%	時間	%
調 査 産 業 計	15.4	0.4	93.9	7.7	91.2	7.4	2.7	17.3
製 造 業	16.2	0.9	109.8	10.1	107.8	11.4	2.0	-28.6
卸 売 業, 小 売 業	16.3	0.3	96.8	8.0	94.6	7.5	2.2	29.4
医 療, 福 祉	17.4	2.8	107.5	18.5	106.0	19.0	1.5	-11.8

表3-1 労働者数 (令和6年1月分)

(事業所規模5人以上)

区分	常用		パートタイム		入職率		離職率	
	労働者数	前年 同月比	労働者 比率	前年 同月差	前年 同月差	前年 同月差	前年 同月差	
調査産業計	194,598	1.1	32.0	1.5	1.35	0.18	1.40	-0.16
建設業	11,870	-0.6	13.7	7.0	1.58	0.68	0.09	-0.51
製造業	27,732	-5.6	14.3	0.6	0.43	-0.04	1.14	0.19
電気・ガス業	904	-29.2	4.3	-8.6	0.11	0.11	0.33	0.33
情報通信業	2,869	17.0	4.5	0.6	19.45	18.74	1.24	-1.18
運輸業, 郵便業	10,372	0.1	12.6	1.6	0.86	0.38	0.70	0.47
卸売業, 小売業	35,915	0.5	55.2	0.2	0.80	0.04	1.89	0.97
金融業, 保険業	5,463	7.3	7.6	-1.2	3.12	0.56	1.01	-1.35
学術研究等	4,285	2.5	13.2	4.3	1.00	-2.56	1.83	1.78
飲食サービス業等	16,802	17.9	82.2	2.3	3.49	0.73	2.51	-1.80
生活関連サービス等	4,289	1.9	63.5	7.7	0.07	-1.54	1.85	-0.17
教育, 学習支援業	14,817	-1.2	29.0	1.5	0.35	-0.74	1.24	-0.30
医療, 福祉	44,969	1.4	23.1	-0.3	0.93	-0.19	0.99	-0.81
複合サービス事業	1,661	-3.4	3.2	-3.5	4.91	4.86	0.25	0.25
その他のサービス業	10,988	-5.2	25.6	-4.9	1.19	-0.15	2.92	0.98
(うち事業所規模30人以上)								
調査産業計	105,202	-0.6	27.5	0.2	1.26	0.19	1.23	-0.14
建設業	3,043	-0.6	12.9	9.9	0.53	0.50	0.33	0.33
製造業	22,188	-4.1	8.6	-1.6	0.44	-0.07	0.74	-0.18
電気・ガス業	486	-46.3	8.0	2.6	0.20	0.20	0.61	0.61
情報通信業	2,228	24.4	4.0	0.4	26.43	26.29	1.68	1.12
運輸業, 郵便業	7,265	-0.8	12.7	-2.8	1.23	0.55	1.01	0.69
卸売業, 小売業	13,708	-0.9	71.3	-4.9	0.99	0.03	1.94	0.84
金融業, 保険業	2,458	7.5	10.0	-4.1	1.65	-3.10	0.25	-4.13
学術研究等	1,328	11.6	25.1	7.2	0.00	-0.81	1.04	0.84
飲食サービス業等	4,985	9.7	74.6	7.2	2.25	0.69	3.20	1.40
生活関連サービス等	910	-2.1	32.7	-0.5	0.33	-1.10	1.41	-1.58
教育, 学習支援業	10,165	-1.0	29.7	3.5	0.51	-0.21	0.46	-0.04
医療, 福祉	28,700	0.4	20.5	2.6	0.73	-0.58	0.92	-1.08
複合サービス事業	x	x	x	x	x	x	x	x
その他のサービス業	7,054	-3.8	33.0	-5.6	1.22	-1.03	3.17	0.52

表3-2 労働者数 産業、就業形態別 (令和6年1月分)

(事業所規模5人以上)

区分	常用		入職率		離職率	
	労働者数	前年 同月比	前年 同月差	前年 同月差	前年 同月差	
一般労働者	人	%	%	ポイント	%	ポイント
調査産業計	132,288	-0.3	1.08	-0.09	0.92	-0.31
製造業	23,765	-5.6	0.42	0.07	0.56	-0.46
卸売業, 小売業	16,091	-4.4	0.15	-0.52	0.49	-0.11
医療, 福祉	34,560	1.6	0.68	-0.20	0.93	-0.05
パートタイム労働者	人	%	%	ポイント	%	ポイント
調査産業計	62,310	4.0	1.92	0.75	2.39	0.12
製造業	3,967	-5.5	0.46	-0.73	4.43	3.86
卸売業, 小売業	19,824	5.1	1.32	0.48	3.01	1.81
医療, 福祉	10,409	0.7	1.79	-0.13	1.18	-3.28
(うち事業所規模30人以上)						
一般労働者	人	%	%	ポイント	%	ポイント
調査産業計	76,231	-2.2	1.22	0.36	0.89	-0.22
製造業	20,273	-2.7	0.39	-0.06	0.60	-0.30
卸売業, 小売業	3,938	0.4	0.66	-0.27	0.36	-1.44
医療, 福祉	22,816	-3.2	0.65	-0.29	1.03	-0.23
パートタイム労働者	人	%	%	ポイント	%	ポイント
調査産業計	28,971	3.9	1.36	-0.28	2.12	0.03
製造業	1,915	-17.3	0.98	-0.06	2.21	1.13
卸売業, 小売業	9,770	-1.2	1.12	0.15	2.56	1.74
医療, 福祉	5,884	17.1	1.06	-1.98	0.50	-4.89

(注) 1) パートタイム労働者比率は、常用労働者に占めるパートタイム労働者の割合。
2) 入職(離職)率は、前月末労働者に対する入職(離職)の割合。

表4 事業所規模別の賃金、労働時間及び労働者数
(調査産業計) (令和6年1月分)

規模	現金給与 総額	きまって 支給する 給与	所定内 給与	特別に 支払われ た給与	総実 労働 時間数	所定内 労働 時間数	所定外 労働 時間数	前調査 期間末	増加	減少	本調査 期間末
	円	円	円	円	時間	時間	時間	人	人	人	人
5~29人											
計	215,603	199,095	191,603	16,508	120.6	116.0	4.6	89,509	1,313	1,426	89,396
男	270,858	248,085		22,773	136.9	129.6	7.3	40,842	457	371	40,928
女	169,087	157,853		11,234	106.9	104.5	2.4	48,667	856	1,055	48,468
30~99人											
計	232,714	223,653	211,183	9,061	127.0	120.1	6.9	59,877	483	722	59,638
男	291,007	274,436		16,571	139.5	128.7	10.8	28,537	201	255	28,483
女	179,527	177,319		2,208	115.6	112.3	3.3	31,340	282	467	31,155
100人以上											
計	287,509	279,400	251,937	8,109	149.7	139.3	10.4	45,293	840	569	45,564
男	333,267	320,794		12,473	159.1	145.0	14.1	22,064	536	236	22,364
女	243,723	239,790		3,933	140.9	134.0	6.9	23,229	304	333	23,200

時系列表1 パートタイム労働者比率及びパートタイム
労働者の時間当たり給与 (調査産業計)

年月	パートタイム労働者比率				パートタイム労働者の時間当たり給与			
	事業所規模5人以上		うち規模30人以上		事業所規模5人以上		うち規模30人以上	
		前年差		前年差		前年比		前年比
	%	ポイント	%	ポイント	円	%	円	%
令和2年	26.6	-0.9	21.5	-1.5	1,046	4.8	1,084	7.6
3年	26.1	-0.5	21.6	0.1	1,064	1.7	1,108	2.2
4年	26.2	0.1	22.7	1.1	1,073	0.8	1,116	0.7
5年	32.2	6.0	26.4	3.7	1,089	1.5	1,139	2.1
令和4年12月	26.5	0.8	22.9	1.3	1,089	2.2	1,144	2.5
令和5年1月	31.1	5.6	26.4	3.9	1,096	1.7	1,156	2.8
2月	31.4	6.1	26.7	4.5	1,071	-0.6	1,125	0.1
3月	32.6	6.7	26.6	4.0	1,050	-2.1	1,113	1.7
4月	31.2	4.6	25.8	3.2	1,076	1.9	1,126	2.6
5月	30.8	4.9	25.6	2.9	1,083	1.0	1,133	1.9
6月	31.0	5.2	26.0	3.3	1,068	0.3	1,126	1.6
7月	33.0	6.2	26.6	4.1	1,104	2.7	1,143	2.4
8月	32.6	6.2	26.5	3.8	1,104	0.5	1,168	1.5
9月	32.4	5.8	26.2	3.4	1,117	6.4	1,123	2.1
10月	33.1	6.5	26.2	3.0	1,097	2.2	1,146	3.2
11月	33.5	7.2	26.8	4.1	1,102	1.4	1,156	3.5
12月	33.9	7.4	27.2	4.3	1,091	0.2	1,158	1.2
令和6年1月	32.0	1.5	27.5	0.2	1,116	1.8	1,144	-1.0

(注) 時間当たり給与は、所定内給与を所定内労働時間で除し四捨五入により算出している。

表5-1 産業別現金給与額 (令和6年1月分)

(単位:円)

産 業	計					男			女		
	現金給与	きまって	所定内	所定外	特別に	現金給与	きまって	特別に	現金給与	きまって	特別に
	総額	支給する	給与	給与	支払われ	総額	支給する	支払われ	総額	支給する	支払われ
(事業所規模5人以上)											
調査産業計	237,639	225,378	211,696	13,682	12,261	292,262	273,917	18,345	189,071	182,219	6,852
建設業	305,046	296,988	277,679	19,309	8,058	358,172	346,272	11,900	193,666	193,661	5
製造業	251,064	235,063	218,990	16,073	16,001	293,693	271,047	22,646	176,131	171,810	4,321
電気・ガス業	428,601	411,758	368,336	43,422	16,843	438,018	422,772	15,246	345,892	315,016	30,876
情報通信業	346,005	345,859	321,328	24,531	146	375,620	375,517	103	292,548	292,324	224
運輸業,郵便業	331,720	297,601	262,224	35,377	34,119	348,402	310,248	38,154	218,455	211,729	6,726
卸売業,小売業	170,217	166,990	159,732	7,258	3,227	213,711	208,595	5,116	129,456	128,000	1,456
金融業,保険業	299,034	294,742	280,556	14,186	4,292	403,472	397,399	6,073	240,021	236,736	3,285
学術研究等	323,962	284,648	272,547	12,101	39,314	382,426	321,696	60,730	229,402	224,726	4,676
飲食サービス業等	99,499	96,330	91,927	4,403	3,169	141,363	134,486	6,877	79,672	78,258	1,414
生活関連サービス等	136,303	134,345	131,259	3,086	1,958	181,362	177,107	4,255	111,326	110,641	685
教育,学習支援業	283,895	282,350	272,992	9,358	1,545	326,774	326,695	79	251,863	249,224	2,639
医療,福祉	265,626	252,845	236,321	16,524	12,781	336,017	329,324	6,693	243,636	228,953	14,683
複合サービス事業	371,158	270,807	251,819	18,988	100,351	448,523	300,648	147,875	236,651	218,926	17,725
その他のサービス業	187,583	183,406	172,587	10,819	4,177	213,037	208,087	4,950	154,999	151,811	3,188
食料品・たばこ業	208,434	208,111	195,699	12,412	323	257,726	257,279	447	162,578	162,371	207
繊維工業	169,192	169,169	166,660	2,509	23	227,950	227,828	122	155,210	155,210	0
木材・木製品	269,888	269,888	232,707	37,181	0	279,975	279,975	0	197,941	197,941	0
パルプ・紙	280,776	263,511	230,064	33,447	17,265	306,219	285,767	20,452	196,443	189,744	6,699
印刷・関連連業	237,080	237,080	233,280	3,800	0	274,850	274,850	0	165,054	165,054	0
プラスチック製品	x	x	x	x	x	x	x	x	x	x	x
鉄鋼業	x	x	x	x	x	x	x	x	x	x	x
金属製品製造業	240,021	240,021	231,191	8,830	0	255,944	255,944	0	176,996	176,996	0
電子・デバイス	325,831	288,140	259,382	28,758	37,691	346,222	303,806	42,416	241,511	223,357	18,154
電気機械器具	242,199	242,199	231,816	10,383	0	279,437	279,437	0	182,218	182,218	0
情報通信機械器具	x	x	x	x	x	x	x	x	x	x	x
輸送用機械器具	204,295	204,295	189,392	14,903	0	218,629	218,629	0	149,380	149,380	0
Eその他	289,350	239,015	224,365	14,650	50,335	322,216	261,769	60,447	191,070	170,974	20,096
卸売業	236,212	230,153	219,345	10,808	6,059	265,573	259,071	6,502	175,565	170,421	5,144
小売業	149,431	147,096	140,956	6,140	2,335	187,748	183,326	4,422	121,233	120,435	798
宿泊業	134,726	134,537	130,196	4,341	189	197,383	196,840	543	101,344	101,344	0
Mその他	90,918	87,022	82,604	4,418	3,896	126,304	117,725	8,579	74,643	72,901	1,742
医療業	349,467	325,921	292,234	33,687	23,546	485,118	471,115	14,003	305,485	278,845	26,640
Pその他	207,032	201,774	197,245	4,529	5,258	226,649	225,319	1,330	201,064	194,611	6,453
他の事業サービス	175,038	171,398	159,319	12,079	3,640	197,904	192,076	5,828	149,015	147,865	1,150
Rその他	207,301	202,279	193,440	8,839	5,022	233,885	230,144	3,741	166,198	159,196	7,002
(うち事業所規模30人以上)											
調査産業計	256,380	247,730	228,784	18,946	8,650	309,514	294,738	14,776	206,891	203,948	2,943
建設業	319,886	288,653	273,478	15,175	31,233	373,709	329,933	43,776	185,959	185,938	21
製造業	268,175	249,628	231,639	17,989	18,547	310,538	284,514	26,024	188,638	184,130	4,508
電気・ガス業	488,117	456,817	394,671	62,146	31,300	505,671	477,031	28,640	348,808	296,404	52,404
情報通信業	373,627	373,627	351,206	22,421	0	402,802	402,802	0	321,137	321,137	0
運輸業,郵便業	323,633	312,101	261,578	50,523	11,532	336,253	324,313	11,940	244,439	235,468	8,971
卸売業,小売業	161,316	156,269	145,843	10,426	5,047	211,920	204,242	7,678	127,483	124,194	3,289
金融業,保険業	314,622	306,313	292,191	14,122	8,309	446,584	434,573	12,011	251,479	244,941	6,538
学術研究等	310,139	310,139	295,293	14,846	0	351,813	351,813	0	231,259	231,259	0
飲食サービス業等	126,659	125,722	120,808	4,914	937	155,558	154,622	936	107,427	106,490	937
生活関連サービス等	192,654	192,654	181,159	11,495	0	223,705	223,705	0	152,586	152,586	0
教育,学習支援業	278,990	278,979	268,240	10,739	11	326,856	326,834	22	234,438	234,438	0
医療,福祉	280,990	278,219	254,412	23,807	2,771	351,244	348,405	2,839	254,985	252,239	2,746
複合サービス事業	x	x	x	x	x	x	x	x	x	x	x
その他のサービス業	178,416	174,921	164,954	9,967	3,495	218,780	212,175	6,605	145,361	144,412	949
食料品・たばこ業	220,460	220,429	209,318	11,111	31	264,904	264,904	0	177,264	177,202	62
繊維工業	177,902	177,871	174,582	3,289	31	242,433	242,264	169	163,618	163,618	0
木材・木製品	269,888	269,888	232,707	37,181	0	279,975	279,975	0	197,941	197,941	0
パルプ・紙	280,776	263,511	230,064	33,447	17,265	306,219	285,767	20,452	196,443	189,744	6,699
印刷・関連連業	237,080	237,080	233,280	3,800	0	274,850	274,850	0	165,054	165,054	0
プラスチック製品	x	x	x	x	x	x	x	x	x	x	x
鉄鋼業	x	x	x	x	x	x	x	x	x	x	x
金属製品製造業	245,723	245,723	237,790	7,933	0	262,289	262,289	0	190,469	190,469	0
電子・デバイス	358,908	315,609	282,573	33,036	43,299	392,938	342,193	50,545	241,511	223,357	18,154
電気機械器具	259,750	259,750	247,724	12,026	0	283,943	283,943	0	209,033	209,033	0
情報通信機械器具	x	x	x	x	x	x	x	x	x	x	x
輸送用機械器具	209,964	209,964	194,691	15,273	0	218,244	218,244	0	157,023	157,023	0
Eその他	311,528	245,741	227,192	18,549	65,787	340,377	264,490	75,887	193,584	169,091	24,493
卸売業	265,915	248,503	226,433	22,070	17,412	312,935	292,943	19,992	185,945	172,921	13,024
小売業	132,065	130,475	123,306	7,169	1,590	159,078	157,841	1,237	118,357	116,588	1,769
宿泊業	167,068	166,799	160,607	6,192	269	207,690	207,071	619	135,820	135,820	0
Mその他	92,448	90,946	87,114	3,832	1,502	103,661	102,409	1,252	85,869	84,220	1,649
医療業	350,305	345,825	303,340	42,485	4,480	477,187	472,386	4,801	306,966	302,307	4,369
Pその他	213,857	212,740	207,023	5,717	1,117	241,345	240,218	1,127	202,573	201,840	1,113
他の事業サービス	168,183	163,180	154,057	9,123	5,003	204,552	194,161	10,391	142,876	141,622	1,254
Rその他	201,397	201,288	189,424	11,864	109	243,064	242,921	143	152,511	152,442	69

表5-2 産業別労働時間 (令和6年1月分)

(単位: 日, 時間)

産 業	計				男				女			
	出 勤	総 実	所定内	所定外	出 勤	総 実	所定内	所定外	出 勤	総 実	所定内	所定外
	日 数	時 間	時 間	時 間	日 数	時 間	時 間	時 間	日 数	時 間	時 間	時 間
(事業所規模5人以上)												
調査産業計	17.3	129.4	122.7	6.7	17.9	143.1	133.1	10.0	16.8	117.2	113.5	3.7
建設業	17.2	133.7	129.5	4.2	17.5	139.3	133.3	6.0	16.5	121.9	121.5	0.4
製造業	17.2	140.2	132.5	7.7	17.5	146.2	137.3	8.9	16.6	129.5	124.1	5.4
電気・ガス業	17.5	140.5	126.5	14.0	17.6	142.2	127.0	15.2	16.6	125.4	122.1	3.3
情報通信業	19.2	169.7	152.8	16.9	19.4	171.4	154.5	16.9	18.8	166.5	149.7	16.8
運輸業, 郵便業	19.6	169.2	142.6	26.6	19.8	173.0	144.3	28.7	18.4	143.8	131.2	12.6
卸売業, 小売業	17.5	122.0	117.8	4.2	18.1	136.9	130.4	6.5	16.9	108.0	105.9	2.1
金融業, 保険業	18.2	136.5	129.8	6.7	18.7	150.5	141.7	8.8	17.9	128.7	123.1	5.6
学術研究等	16.6	131.5	124.5	7.0	16.8	137.3	127.9	9.4	16.3	122.2	119.1	3.1
飲食サービス業等	14.3	85.6	81.5	4.1	16.2	110.5	102.1	8.4	13.4	73.9	71.8	2.1
生活関連サービス等	17.2	108.7	106.2	2.5	17.9	124.7	120.4	4.3	16.9	99.8	98.3	1.5
教育, 学習支援業	16.1	118.7	110.6	8.1	16.2	127.4	116.9	10.5	15.9	112.2	105.8	6.4
医療, 福祉	18.3	136.1	132.1	4.0	19.2	149.4	143.8	5.6	18.1	131.9	128.4	3.5
複合サービス事業	19.0	153.0	142.4	10.6	19.5	162.4	148.5	13.9	18.1	136.4	131.6	4.8
その他のサービス業	16.9	128.1	120.7	7.4	17.5	141.7	132.0	9.7	16.1	110.6	106.1	4.5
食料品・たばこ業	17.1	134.1	126.0	8.1	18.2	147.4	137.7	9.7	16.1	121.7	115.1	6.6
繊維工業	16.9	130.5	129.5	1.0	17.9	136.8	135.4	1.4	16.6	129.0	128.1	0.9
木材・木製品業	17.7	153.7	134.6	19.1	17.9	156.2	135.4	20.8	16.8	135.3	128.7	6.6
パルプ・紙業	18.3	148.6	136.8	11.8	19.0	153.0	140.0	13.0	16.0	134.2	126.3	7.9
印刷・同関連業	19.2	146.0	143.2	2.8	20.0	155.2	151.8	3.4	17.9	128.6	126.8	1.8
プラスチック製品業	x	x	x	x	x	x	x	x	x	x	x	x
鉄鋼業	x	x	x	x	x	x	x	x	x	x	x	x
金属製品製造業	16.0	124.4	119.0	5.4	15.9	125.2	118.7	6.5	16.5	121.2	120.0	1.2
電子・デバイス	18.6	163.9	155.4	8.5	18.7	164.2	154.8	9.4	18.4	162.7	157.9	4.8
電気機械器具	16.7	140.1	132.6	7.5	17.1	142.5	138.8	3.7	16.1	136.2	122.6	13.6
情報通信機械器具	x	x	x	x	x	x	x	x	x	x	x	x
輸送用機械器具	13.3	110.7	103.5	7.2	13.1	109.3	102.2	7.1	14.3	115.8	108.4	7.4
E その他	17.1	136.9	128.4	8.5	17.0	141.2	130.7	10.5	17.3	123.8	121.4	2.4
卸売業	18.8	150.7	141.2	9.5	18.9	160.4	149.2	11.2	18.6	130.6	124.7	5.9
小売業	17.0	113.0	110.4	2.6	17.7	125.2	121.1	4.1	16.6	104.0	102.6	1.4
宿泊業	16.7	106.7	101.5	5.2	20.0	157.1	144.7	12.4	15.0	79.7	78.4	1.3
M その他	13.7	80.5	76.6	3.9	15.2	97.9	90.6	7.3	13.1	72.5	70.2	2.3
医療業	19.5	150.2	143.5	6.7	19.9	160.4	151.0	9.4	19.3	146.9	141.1	5.8
P その他	17.6	126.2	124.1	2.1	18.7	141.3	138.5	2.8	17.2	121.6	119.7	1.9
他の事業サービス	16.9	126.7	118.1	8.6	17.3	142.6	130.6	12.0	16.4	108.7	104.0	4.7
R その他	16.8	130.2	124.6	5.6	17.7	140.5	134.0	6.5	15.4	114.1	110.0	4.1
(うち事業所規模30人以上)												
調査産業計	17.6	136.8	128.4	8.4	17.8	148.1	135.8	12.3	17.4	126.4	121.6	4.8
建設業	16.6	130.7	122.5	8.2	17.0	136.7	125.6	11.1	15.7	115.8	114.6	1.2
製造業	17.4	145.4	137.2	8.2	17.7	150.9	141.3	9.6	16.7	135.1	129.5	5.6
電気・ガス業	17.0	142.8	126.3	16.5	17.2	145.2	127.4	17.8	15.9	122.9	117.3	5.6
情報通信業	19.8	175.9	159.5	16.4	19.7	174.8	158.8	16.0	20.0	177.7	160.6	17.1
運輸業, 郵便業	19.1	176.6	147.5	29.1	19.2	180.3	149.3	31.0	18.2	153.0	136.2	16.8
卸売業, 小売業	17.2	115.9	110.7	5.2	17.1	131.7	123.1	8.6	17.2	105.4	102.5	2.9
金融業, 保険業	17.9	135.4	127.2	8.2	18.0	151.5	135.0	16.5	17.8	127.8	123.5	4.3
学術研究等	16.2	137.1	125.6	11.5	16.7	143.7	130.3	13.4	15.3	124.6	116.7	7.9
飲食サービス業等	14.5	99.8	93.6	6.2	15.7	120.0	109.6	10.4	13.7	86.3	82.9	3.4
生活関連サービス等	18.0	130.2	124.1	6.1	18.9	137.6	132.2	5.4	16.9	120.5	113.5	7.0
教育, 学習支援業	16.0	122.4	113.6	8.8	16.2	129.7	118.1	11.6	15.8	115.6	109.3	6.3
医療, 福祉	19.1	144.3	139.4	4.9	19.5	152.7	146.2	6.5	18.9	141.1	136.8	4.3
複合サービス事業	x	x	x	x	x	x	x	x	x	x	x	x
その他のサービス業	16.4	119.7	113.2	6.5	17.0	136.2	127.3	8.9	15.9	106.2	101.7	4.5
食料品・たばこ業	17.4	137.6	130.7	6.9	18.3	149.2	140.9	8.3	16.5	126.4	120.8	5.6
繊維工業	16.9	135.3	134.0	1.3	17.7	142.1	140.1	2.0	16.7	133.8	132.7	1.1
木材・木製品業	17.7	153.7	134.6	19.1	17.9	156.2	135.4	20.8	16.8	135.3	128.7	6.6
パルプ・紙業	x	x	x	x	x	x	x	x	x	x	x	x
印刷・同関連業	19.2	146.0	143.2	2.8	20.0	155.2	151.8	3.4	17.9	128.6	126.8	1.8
プラスチック製品業	x	x	x	x	x	x	x	x	x	x	x	x
鉄鋼業	x	x	x	x	x	x	x	x	x	x	x	x
金属製品製造業	15.8	127.3	121.2	6.1	15.6	127.1	119.6	7.5	16.2	127.8	126.3	1.5
電子・デバイス	19.0	173.1	163.3	9.8	19.2	176.1	164.9	11.2	18.4	162.7	157.9	4.8
電気機械器具	17.0	147.0	138.3	8.7	17.2	144.4	140.4	4.0	16.4	152.5	134.0	18.5
情報通信機械器具	x	x	x	x	x	x	x	x	x	x	x	x
輸送用機械器具	12.8	105.9	99.1	6.8	12.7	107.3	99.6	7.7	13.0	97.1	95.9	1.2
E その他	16.9	140.6	129.9	10.7	17.0	144.7	132.3	12.4	16.5	124.2	120.3	3.9
卸売業	19.8	156.0	143.0	13.0	20.0	169.2	154.6	14.6	19.3	133.6	123.3	10.3
小売業	16.4	104.7	101.7	3.0	15.6	112.1	106.6	5.5	16.9	100.9	99.2	1.7
宿泊業	17.0	124.3	116.9	7.4	19.3	159.8	145.7	14.1	15.2	96.9	94.7	2.2
M その他	12.4	79.1	73.9	5.2	12.1	80.4	73.7	6.7	12.6	78.3	74.0	4.3
医療業	19.9	155.5	147.8	7.7	20.3	163.3	152.5	10.8	19.7	152.9	146.2	6.7
P その他	18.3	133.4	131.2	2.2	18.9	143.5	140.7	2.8	18.1	129.3	127.4	1.9
他の事業サービス	16.5	116.1	109.5	6.6	16.7	131.2	121.8	9.4	16.3	105.5	100.9	4.6
R その他	16.2	127.8	121.6	6.2	17.5	144.5	136.5	8.0	14.6	108.3	104.1	4.2

表5-3 産業別労働者数 (令和6年1月分)

(単位：人，％)

産 業	計						男			女		
	前調査 期間末	増 加	減 少	本調査 期間末	うちパートタイム		本調査 期間末	うちパートタイム		本調査 期間末	うちパートタイム	
					労働者数	比率		労働者数	比率		労働者数	比率
(事業所規模5人以上)												
調 査 産 業 計	194,679	2,636	2,717	194,598	62,310	32.0	91,775	16,850	18.4	102,823	45,460	44.2
建 設 業	11,695	185	10	11,870	1,631	13.7	7,977	184	2.3	3,893	1,447	37.2
製 造 業	27,930	120	318	27,732	3,967	14.3	17,725	1,488	8.4	10,007	2,479	24.8
電 気・ガ ス 業	906	1	3	904	39	4.3	812	23	2.8	92	16	17.4
情 報 通 信 業	2,427	472	30	2,869	129	4.5	1,866	31	1.7	1,003	98	9.8
運 輸 業、郵 便 業	10,356	89	73	10,372	1,308	12.6	9,055	795	8.8	1,317	513	39.0
卸 売 業、小 売 業	36,308	292	685	35,915	19,824	55.2	17,493	6,053	34.6	18,422	13,771	74.8
金 融 業、保 険 業	5,350	167	54	5,463	415	7.6	1,968	9	0.5	3,495	406	11.6
学 術 研 究 等	4,321	43	79	4,285	564	13.2	2,647	214	8.1	1,638	350	21.4
飲 食 ー サービス 業 等	16,639	581	418	16,802	13,806	82.2	5,404	3,919	72.5	11,398	9,887	86.7
生 活 関 連 サービス 等	4,367	3	81	4,289	2,724	63.5	1,540	568	36.9	2,749	2,156	78.4
教 育、学 習 支 援 業	14,950	52	185	14,817	4,299	29.0	6,338	1,315	20.7	8,479	2,984	35.2
医 療、福 祉	44,993	420	444	44,969	10,409	23.1	10,693	1,318	12.3	34,276	9,091	26.5
複 合 サービス 事 業	1,587	78	4	1,661	53	3.2	1,069	10	0.9	592	43	7.3
そ の 他 の サービス 業	11,182	133	327	10,988	2,818	25.6	6,173	833	13.5	4,815	1,985	41.2
食 料 品・た ば こ	7,332	28	215	7,145	1,784	25.0	3,468	558	16.1	3,677	1,226	33.3
織 維 工 業 品	2,352	20	16	2,356	406	17.2	453	95	21.0	1,903	311	16.3
木 材・木 製 品	551	4	0	555	24	4.3	487	22	4.5	68	2	2.9
パ ー ル プ、紙	1,423	3	23	1,403	76	5.4	1,084	11	1.0	319	65	20.4
印 刷・同 関 連 業 品	375	0	0	375	63	16.8	246	9	3.7	129	54	41.9
プ ラ ス チ ッ ク 製 品	x	x	x	x	x	x	x	x	x	x	x	x
鉄 鋼 業	x	x	x	x	x	x	x	x	x	x	x	x
金 属 製 品 製 造 業	2,013	11	6	2,018	176	8.7	1,606	100	6.2	412	76	18.4
電 子・デ バ イ ス	5,259	6	7	5,258	597	11.4	4,237	524	12.4	1,021	73	7.1
電 気 機 械 器 具	2,967	16	34	2,949	406	13.8	1,828	86	4.7	1,121	320	28.5
情 報 通 信 機 械 器 具	x	x	x	x	x	x	x	x	x	x	x	x
輸 送 用 機 械 器 具	1,147	1	5	1,143	60	5.2	906	4	0.4	237	56	23.6
E そ の 他	4,368	31	12	4,387	368	8.4	3,285	76	2.3	1,102	292	26.5
卸 売 業	8,688	11	88	8,611	1,755	20.4	5,801	586	10.1	2,810	1,169	41.6
小 売 業	27,620	281	597	27,304	18,069	66.2	11,692	5,467	46.8	15,612	12,602	80.7
宿 泊 業	3,271	42	33	3,280	2,201	67.1	1,136	468	41.2	2,144	1,733	80.8
M そ の 他	13,368	539	385	13,522	11,605	85.8	4,268	3,451	80.9	9,254	8,154	88.1
医 療 業	18,507	177	183	18,501	2,008	10.9	4,520	299	6.6	13,981	1,709	12.2
P そ の 他	26,486	243	261	26,468	8,401	31.7	6,173	1,019	16.5	20,295	7,382	36.4
他 の 事 業 サービス 業	6,884	51	270	6,665	2,149	32.2	3,536	644	18.2	3,129	1,505	48.1
R そ の 他	4,298	82	57	4,323	669	15.5	2,637	189	7.2	1,686	480	28.5
(うち事業所規模30人以上)												
調 査 産 業 計	105,170	1,323	1,291	105,202	28,971	27.5	50,847	8,203	16.1	54,355	20,768	38.2
建 設 業	3,037	16	10	3,043	394	12.9	2,168	63	2.9	875	331	37.8
製 造 業	22,254	98	164	22,188	1,915	8.6	14,499	602	4.2	7,689	1,313	17.1
電 気・ガ ス 業	488	1	3	486	39	8.0	432	23	5.3	54	16	29.6
情 報 通 信 業	1,786	472	30	2,228	90	4.0	1,452	31	2.1	776	59	7.6
運 輸 業、郵 便 業	7,249	89	73	7,265	920	12.7	6,281	601	9.6	984	319	32.4
卸 売 業、小 売 業	13,839	137	268	13,708	9,770	71.3	5,516	2,890	52.4	8,192	6,880	84.0
金 融 業、保 険 業	2,424	40	6	2,458	246	10.0	790	9	1.1	1,668	237	14.2
学 術 研 究 等	1,342	0	14	1,328	333	25.1	871	137	15.7	457	196	42.9
飲 食 ー サービス 業 等	5,033	113	161	4,985	3,718	74.6	1,994	1,196	60.0	2,991	2,522	84.3
生 活 関 連 サービス 等	920	3	13	910	298	32.7	512	108	21.1	398	190	47.7
教 育、学 習 支 援 業	10,160	52	47	10,165	3,016	29.7	4,895	1,023	20.9	5,270	1,993	37.8
医 療、福 祉	28,754	210	264	28,700	5,884	20.5	7,747	920	11.9	20,953	4,964	23.7
複 合 サービス 事 業	x	x	x	x	x	x	x	x	x	x	x	x
そ の 他 の サービス 業	7,194	88	228	7,054	2,327	33.0	3,184	590	18.5	3,870	1,737	44.9
食 料 品・た ば こ	5,671	28	61	5,638	1,125	20.0	2,787	431	15.5	2,851	694	24.3
織 維 工 業 品	1,794	20	16	1,798	229	12.7	326	32	9.8	1,472	197	13.4
木 材・木 製 品	551	4	0	555	24	4.3	487	22	4.5	68	2	2.9
パ ー ル プ、紙	x	x	x	x	x	x	x	x	x	x	x	x
印 刷・同 関 連 業 品	375	0	0	375	63	16.8	246	9	3.7	129	54	41.9
プ ラ ス チ ッ ク 製 品	x	x	x	x	x	x	x	x	x	x	x	x
鉄 鋼 業	x	x	x	x	x	x	x	x	x	x	x	x
金 属 製 品 製 造 業	1,348	11	6	1,353	29	2.1	1,036	5	0.5	317	24	7.6
電 子・デ バ イ ス	4,578	6	7	4,577	86	1.9	3,556	13	0.4	1,021	73	7.1
電 気 機 械 器 具	2,514	16	34	2,496	86	3.4	1,699	32	1.9	797	54	6.8
情 報 通 信 機 械 器 具	x	x	x	x	x	x	x	x	x	x	x	x
輸 送 用 機 械 器 具	978	1	5	974	46	4.7	842	4	0.5	132	42	31.8
E そ の 他	2,879	9	12	2,876	144	5.0	2,311	40	1.7	565	104	18.4
卸 売 業	3,016	11	23	3,004	978	32.6	1,901	369	19.4	1,103	609	55.2
小 売 業	10,823	126	245	10,704	8,792	82.1	3,615	2,521	69.7	7,089	6,271	88.5
宿 泊 業	2,292	42	33	2,301	1,222	53.1	996	328	32.9	1,305	894	68.5
M そ の 他	2,741	71	128	2,684	2,496	93.0	998	868	87.0	1,686	1,628	96.6
医 療 業	14,162	69	125	14,106	1,540	10.9	3,606	249	6.9	10,500	1,291	12.3
P そ の 他	14,592	141	139	14,594	4,344	29.8	4,141	671	16.2	10,453	3,673	35.1
他 の 事 業 サービス 業	4,997	51	187	4,861	2,072	42.6	1,994	567	28.4	2,867	1,505	52.5
R そ の 他	2,197	37	41	2,193	255	11.6	1,190	23	1.9	1,003	232	23.1

第1-1表 名目賃金指数（現金給与総額）

（令和6年1月分）

（事業所規模5人以上）

（令和2年=100）

区 分	調査産業計		建設業		製造業		電気・ガス業		情報通信業		運輸業, 郵便業		卸売業, 小売業		金融業, 保険業	
	前年比	前年比	前年比	前年比	前年比	前年比	前年比	前年比	前年比	前年比	前年比	前年比	前年比	前年比	前年比	
令和元年	100.5	-2.2	84.9	-8.3	101.4	0.2	116.8	1.5	100.1	-10.3	107.0	-1.4	105.0	3.2	99.9	-9.2
2	100.0	-0.5	100.0	17.7	100.0	-1.3	100.0	-14.4	100.0	0.0	100.0	-6.5	100.0	-4.8	100.0	0.1
3	100.7	0.7	101.1	1.1	102.1	2.0	115.1	15.1	85.9	-14.1	106.6	6.6	106.5	6.4	95.8	-4.2
4	101.8	1.1	104.0	2.9	102.2	0.1	123.9	7.6	100.5	17.0	114.4	7.3	115.5	8.5	97.6	1.9
5	98.6	-3.1	117.5	13.0	100.0	-2.2	123.5	-0.3	104.2	3.7	116.5	1.8	93.2	-19.3	96.4	-1.2
4年12月	173.0	-0.3	167.0	18.4	179.3	4.8	251.6	6.0	151.7	4.3	203.9	13.2	193.1	4.6	195.2	6.1
5年1月	85.3	-1.2	101.0	12.5	88.3	3.2	95.8	-3.7	86.8	12.0	102.4	1.3	85.1	-11.7	73.5	-7.1
2	84.0	-3.6	93.5	-5.3	84.5	-1.4	95.1	-6.1	88.6	11.9	100.0	4.6	83.5	-17.8	71.5	-7.4
3	85.9	-3.5	91.3	-0.4	86.4	-2.9	91.6	-6.5	92.1	14.6	98.2	0.7	84.2	-16.1	74.4	-7.6
4	86.7	-2.0	112.9	12.0	85.4	-2.0	104.5	-11.7	86.7	9.6	100.7	2.2	82.9	-17.2	80.9	1.6
5	84.0	-3.6	89.4	-9.1	87.2	3.3	91.9	-6.5	82.2	5.2	95.5	1.9	81.5	-16.2	76.2	-3.7
6	130.7	-5.6	162.7	85.7	108.8	-14.3	216.9	12.9	158.6	35.6	105.4	-24.2	105.1	-16.5	162.0	-6.6
7	113.4	-3.8	123.6	0.6	129.8	-1.7	129.6	-10.6	113.5	-42.6	181.1	21.5	119.0	-23.1	93.3	-0.1
8	89.3	-1.5	102.8	-5.4	94.5	1.2	92.6	-0.8	88.7	-4.9	101.9	4.1	88.0	-16.4	81.2	-1.1
9	83.9	-1.9	91.3	4.1	88.0	3.7	98.6	6.1	84.5	0.8	104.1	8.9	80.3	-20.2	85.9	9.8
10	84.7	-1.6	107.0	21.6	86.5	1.1	98.7	-1.1	97.3	16.4	101.0	5.3	81.2	-20.9	79.4	3.1
11	91.0	-0.7	158.2	48.4	97.9	5.5	99.1	1.8	86.1	1.8	103.4	-1.9	82.6	-23.3	76.6	0.4
12	164.8	-4.7	176.8	5.9	162.8	-9.2	267.3	6.2	185.6	22.3	204.0	0.0	144.9	-25.0	201.3	3.1
6年1月	89.1	4.0	95.7	-5.2	92.0	5.9	102.0	15.1	102.4	12.9	118.5	14.7	78.6	-5.4	89.2	18.9

区 分	学術研究等		飲食サービス業等		生活関連サービス等		教育, 学習支援業		医療, 福祉		複合サービス事業		その他のサービス業	
	前年比	前年比	前年比	前年比	前年比	前年比	前年比	前年比	前年比	前年比	前年比	前年比	前年比	
令和元年	102.7	8.4	110.3	-7.2	82.9	-23.1	99.8	-4.2	101.3	-0.1	104.5	-16.7	101.2	-10.3
2	100.0	-2.6	100.0	-9.3	100.0	20.7	100.0	0.2	100.0	-1.3	100.0	-4.3	100.0	-1.1
3	93.7	-6.2	109.3	9.3	103.9	3.9	98.1	-2.0	97.6	-2.4	101.9	1.9	102.7	2.7
4	88.0	-6.1	110.2	0.8	84.4	-18.8	83.3	-15.1	102.4	4.9	119.1	16.9	110.9	8.0
5	100.6	14.3	97.9	-11.2	77.1	-8.6	84.7	1.7	105.4	2.9	118.7	-0.3	100.2	-9.6
4年12月	167.9	3.5	135.8	10.1	116.7	-2.3	161.2	-22.4	178.4	-0.2	198.7	8.3	159.3	2.9
5年1月	85.2	13.4	96.6	-11.1	69.5	-10.7	66.0	-3.6	88.7	5.6	101.1	-9.3	86.7	-11.2
2	82.9	11.3	93.6	-8.9	71.8	-6.5	68.3	-0.9	87.5	4.3	100.0	0.3	93.5	-5.8
3	92.0	22.7	106.5	-2.5	75.3	-3.3	70.8	0.3	90.7	1.8	97.8	0.0	94.6	-10.2
4	89.2	4.4	101.8	0.0	79.3	4.8	67.9	-0.7	90.8	4.6	98.8	1.6	90.5	-10.1
5	86.4	17.4	112.2	1.3	75.3	-7.0	65.5	-3.5	88.5	1.8	107.3	7.8	89.3	-12.6
6	106.5	-0.9	107.6	-1.4	80.0	-4.9	153.7	-7.0	153.8	-3.4	181.8	-19.7	121.9	-27.2
7	146.2	32.4	94.3	-23.8	77.1	-17.1	82.4	25.8	110.5	3.7	128.2	31.2	105.9	-11.5
8	94.9	34.0	92.1	-15.3	78.7	-4.0	67.9	-3.4	93.9	8.2	134.9	22.9	104.1	9.1
9	80.6	12.7	92.0	-9.3	71.2	-16.1	69.9	11.0	87.8	-0.1	99.2	3.1	91.0	-3.1
10	82.2	14.2	91.5	-10.4	77.1	-4.5	70.1	7.0	87.0	0.2	101.1	3.2	89.4	-5.9
11	91.3	26.1	91.6	-15.2	76.3	-7.0	73.5	13.4	88.0	-5.0	99.6	2.6	92.6	-3.0
12	170.1	1.3	95.0	-30.0	93.4	-20.0	160.8	-0.2	197.0	10.4	175.0	-11.9	142.7	-10.4
6年1月	87.5	2.5	94.5	-4.0	68.3	-6.6	71.3	8.0	93.2	6.2	130.6	29.7	88.6	5.0

第1-1表 名目賃金指数（現金給与総額）

（令和6年1月分）

（事業所規模30人以上）

（令和2年=100）

区分	調査産業計		建設業		製造業		電気・ガス業		情報通信業		運輸業, 郵便業		卸売業, 小売業		金融業, 保険業	
	前年比	前年比	前年比	前年比	前年比	前年比	前年比	前年比	前年比	前年比	前年比	前年比	前年比	前年比	前年比	
令和元年	100.2	-2.6	98.0	0.7	100.1	0.4	111.3	-2.4	106.5	-17.8	105.6	-6.8	86.2	3.5	106.3	-17.2
2	100.0	-0.1	100.0	2.1	100.0	-0.1	100.0	-10.2	100.0	-5.9	100.0	-5.2	100.0	16.0	100.0	-6.0
3	99.9	-0.1	106.5	6.4	102.3	2.3	108.7	8.6	93.1	-7.0	101.8	1.7	96.3	-3.7	86.3	-13.7
4	100.7	0.8	116.3	9.2	103.5	1.2	121.1	11.4	94.6	1.6	109.2	7.3	93.3	-3.1	96.5	11.8
5	99.6	-1.1	115.6	-0.6	99.6	-3.8	122.0	0.7	113.1	19.6	117.1	7.2	76.6	-17.9	101.6	5.3
4年12月	176.4	-2.2	176.3	26.8	189.3	5.5	241.0	7.5	120.2	x	200.5	14.4	151.4	-9.4	178.9	14.3
5年1月	83.0	-0.8	87.7	-4.3	82.8	-1.8	99.1	0.7	87.0	17.4	97.3	3.8	68.9	-17.5	72.5	-8.8
2	82.8	-0.8	96.0	3.8	83.6	-0.7	96.1	-1.8	86.8	13.9	95.3	6.1	66.7	-20.3	73.1	-7.0
3	84.7	-2.3	94.8	1.7	86.3	-0.3	93.6	0.3	97.3	23.9	93.4	1.1	67.0	-19.1	78.4	-3.7
4	86.5	-0.6	139.7	0.9	84.8	-2.4	108.8	-7.1	86.2	19.1	97.0	7.4	70.9	-18.4	85.9	7.2
5	83.7	-2.0	93.0	-35.7	87.8	3.8	92.6	-3.7	85.5	15.1	93.2	8.2	68.5	-16.2	80.6	-0.5
6	138.7	-5.8	99.0	6.3	114.1	-15.6	208.1	24.5	151.0	26.0	99.6	-21.2	97.7	-7.1	174.4	7.8
7	114.5	1.0	158.0	22.4	130.8	-3.0	135.7	-14.8	214.5	2.4	201.1	32.8	84.6	-25.9	101.6	4.7
8	88.2	0.9	109.4	-2.5	90.8	-0.2	92.9	-0.5	x	x	104.6	13.1	70.6	-18.3	88.8	10.0
9	84.4	1.4	94.3	6.2	85.9	0.7	93.9	1.0	91.1	17.7	106.6	14.9	69.2	-14.1	99.4	22.7
10	83.8	-0.1	96.5	3.9	85.4	-0.6	93.9	-6.5	107.4	38.4	97.7	7.0	70.2	-13.9	84.9	6.8
11	87.2	-3.6	98.9	-30.5	98.4	4.5	94.3	-1.9	87.0	11.5	103.4	0.1	74.4	-9.5	84.8	8.9
12	177.5	0.6	219.5	24.5	164.0	-13.4	254.4	5.6	171.0	42.3	216.4	7.9	110.4	-27.1	194.9	8.9
6年1月	86.6	6.1	92.8	5.8	89.9	11.3	110.6	11.6	103.1	17.7	113.3	15.0	71.6	11.4	102.6	40.7

区分	学術研究等		飲食サービス業等		生活関連サービス等		教育, 学習支援業		医療, 福祉		複合サービス事業		その他のサービス業	
	前年比	前年比	前年比	前年比	前年比	前年比	前年比	前年比	前年比	前年比	前年比	前年比	前年比	
令和元年	109.3	-5.2	113.3	-16.4	103.0	-2.3	100.7	-3.5	102.6	-3.3	124.0	-13.0	96.0	2.0
2	100.0	-8.5	100.0	-11.7	100.0	-3.0	100.0	-0.7	100.0	-2.6	x	x	100.0	4.3
3	98.7	-1.3	104.2	4.2	120.4	20.4	96.6	-3.4	101.3	1.3	x	x	94.9	-5.2
4	98.0	-0.7	123.8	18.8	x	x	84.1	-12.9	102.9	1.6	x	x	99.0	4.3
5	101.8	3.9	119.1	-3.8	136.5	x	85.4	1.5	105.1	2.1	156.0	x	89.0	-10.1
4年12月	200.3	11.2	149.2	14.6	x	x	175.5	-15.4	171.6	-11.3	x	x	156.7	17.5
5年1月	80.0	4.2	111.2	-4.9	122.7	x	67.0	1.7	88.3	4.9	129.9	x	79.9	-7.6
2	79.1	-0.4	106.9	-3.5	112.8	x	68.9	1.5	87.0	3.1	130.0	x	79.3	-6.6
3	82.4	0.1	120.3	-1.2	132.5	x	70.4	0.1	89.4	0.3	128.3	x	78.7	-19.2
4	80.9	3.3	119.1	2.8	125.3	x	67.5	1.8	90.1	2.7	124.8	x	80.4	-7.9
5	79.8	4.2	123.8	4.1	128.8	8.0	65.0	-1.7	87.4	-0.9	142.3	x	80.1	-4.4
6	127.6	-15.1	121.7	1.4	139.4	x	163.1	1.6	166.7	-5.3	279.0	x	113.7	-17.1
7	179.1	54.1	125.5	-6.2	146.8	x	81.5	21.6	103.4	-0.3	134.0	x	88.8	-14.3
8	79.2	-0.4	118.9	-7.8	142.9	x	65.7	-10.2	94.1	11.0	125.5	x	86.8	-2.5
9	82.8	4.7	115.4	0.3	127.8	x	68.3	6.2	85.2	-0.5	122.1	x	79.5	-9.0
10	86.3	9.7	114.7	-8.0	127.2	x	68.1	2.6	84.9	-0.8	129.5	x	80.2	-7.5
11	83.2	5.9	118.5	-8.9	128.7	x	67.9	3.8	84.4	-9.7	126.6	x	84.3	-3.1
12	181.3	-9.5	133.6	-10.5	203.5	x	171.0	-2.6	200.5	16.8	300.2	x	136.4	-13.0
6年1月	75.6	-5.5	112.6	3.0	127.0	-8.0	64.4	-4.0	87.4	0.6	x	x	85.1	8.4

第1-2表 名目賃金指数（きまって支給する給与）

（令和6年1月分）

（事業所規模5人以上）

（令和2年=100）

区分	調査産業計		建設業		製造業		電気・ガス業		情報通信業		運輸業、郵便業		卸売業、小売業		金融業、保険業	
	前年比	前年比	前年比	前年比	前年比	前年比	前年比	前年比	前年比	前年比	前年比	前年比	前年比	前年比	前年比	
令和元年	100.2	-2.1	89.2	-10.0	100.3	1.2	112.9	1.5	98.1	-4.1	104.5	-3.2	104.6	4.0	101.3	-4.7
2	100.0	-0.2	100.0	12.1	100.0	-0.3	100.0	-11.4	100.0	2.0	100.0	-4.3	100.0	-4.4	100.0	-1.2
3	100.5	0.5	103.2	3.2	102.2	2.2	112.8	12.9	86.2	-13.8	106.3	6.3	104.6	4.6	95.2	-4.8
4	101.7	1.2	106.3	3.0	100.4	-1.8	122.2	8.3	96.2	11.6	111.3	4.7	114.9	9.8	96.5	1.4
5	98.8	-2.9	114.1	7.3	100.1	-0.3	119.8	-2.0	100.7	4.7	115.3	3.6	93.8	-18.4	94.8	-1.8
4年12月	103.3	1.7	111.2	7.6	102.2	0.2	118.4	6.3	99.0	11.0	121.4	6.2	117.3	7.6	96.5	3.5
5年1月	98.6	-2.1	116.7	15.4	97.7	-0.5	119.3	-4.0	102.4	12.2	116.5	1.7	94.6	-14.6	90.6	-7.1
2	99.2	-2.0	113.8	7.1	99.0	-2.0	118.8	-6.6	104.5	11.9	113.8	5.1	95.5	-15.2	88.2	-7.5
3	97.8	-3.9	110.4	2.8	98.2	-1.6	115.0	-5.2	103.1	10.1	110.9	2.0	92.3	-17.7	91.6	-7.8
4	99.8	-2.6	113.9	6.6	100.0	-1.3	119.0	-9.0	102.1	9.4	114.4	2.1	94.3	-17.8	97.0	-1.2
5	98.4	-2.8	108.6	4.7	98.7	0.8	115.4	-6.3	96.8	5.1	108.7	2.4	93.7	-16.3	94.0	-3.7
6	100.3	-2.0	114.2	8.6	100.3	-1.0	115.5	-4.3	98.7	5.1	120.0	5.6	96.5	-15.9	92.0	-5.0
7	97.8	-3.6	115.9	10.0	100.2	-2.0	124.6	4.7	95.1	-2.9	113.1	-0.9	91.8	-20.5	97.1	1.6
8	97.8	-3.5	112.8	7.1	98.7	-0.6	116.2	-0.8	94.2	-8.6	116.0	4.4	93.8	-19.5	96.1	1.1
9	99.1	-1.9	111.1	4.0	102.7	2.5	123.8	6.2	96.9	-1.9	118.5	9.2	92.6	-20.1	100.2	3.8
10	99.6	-2.2	122.1	14.1	101.2	1.1	123.9	-1.1	111.8	13.4	115.0	5.7	93.4	-21.0	95.6	0.5
11	98.6	-3.6	114.0	3.9	102.6	0.9	124.4	1.9	101.5	1.7	117.8	8.4	93.3	-21.4	94.5	0.3
12	98.6	-4.5	115.5	3.9	101.6	-0.6	122.1	3.1	101.1	2.1	118.9	-2.1	94.2	-19.7	101.1	4.8
6年1月	100.4	1.4	113.5	-2.7	101.8	5.5	123.0	11.3	120.7	12.8	121.0	3.0	89.0	-3.4	108.5	17.2

区分	学術研究等		飲食サービス業等		生活関連サービス等		教育、学習支援業		医療、福祉		複合サービス事業		その他のサービス業	
	前年比	前年比	前年比	前年比	前年比	前年比	前年比	前年比	前年比	前年比	前年比	前年比	前年比	
令和元年	101.2	3.8	108.4	-6.7	81.1	-20.4	100.3	-4.0	101.4	-1.3	104.6	-11.2	98.5	-8.0
2	100.0	-1.3	100.0	-7.8	100.0	23.2	100.0	-0.3	100.0	-1.4	100.0	-4.4	100.0	1.5
3	92.9	-7.1	109.1	9.1	100.1	0.1	98.9	-1.1	97.0	-3.0	107.2	7.2	100.4	0.4
4	89.4	-3.8	109.5	0.4	83.3	-16.8	86.3	-12.7	103.0	6.2	116.2	8.4	106.4	6.0
5	102.9	15.1	99.8	-8.9	76.7	-7.9	88.2	2.2	105.3	2.2	118.3	1.8	98.2	-7.7
4年12月	89.4	0.1	113.4	1.7	88.0	-10.2	84.3	-14.8	105.0	7.7	116.8	9.3	102.0	1.3
5年1月	105.2	17.9	99.8	-9.4	73.2	-10.7	85.2	-3.8	105.5	4.4	118.6	-2.1	93.1	-13.6
2	102.4	14.0	96.4	-9.4	72.1	-4.2	88.2	-1.0	105.5	5.0	119.1	0.7	102.4	-6.5
3	104.6	14.1	100.8	-10.8	75.5	-7.9	90.6	-0.7	104.3	2.9	116.9	0.4	96.4	-11.1
4	108.5	20.2	105.3	-0.1	82.8	3.9	87.3	-1.2	106.8	3.6	115.7	-0.1	99.8	-10.2
5	106.7	19.6	116.1	1.3	78.6	-7.9	84.6	-3.5	105.5	3.2	116.2	-1.5	98.4	-12.7
6	107.3	16.5	111.1	-1.3	80.7	-1.0	87.0	-1.2	105.9	3.7	116.1	-1.1	97.9	-10.6
7	99.5	14.6	95.4	-11.2	75.6	-6.7	88.8	4.8	104.2	1.5	121.4	7.1	97.1	-6.9
8	98.3	12.5	94.3	-13.0	74.7	-11.7	87.8	4.5	105.8	1.1	119.0	4.9	97.6	-3.8
9	99.5	12.7	95.2	-9.3	74.9	-16.2	90.4	10.9	106.0	1.3	118.1	3.6	99.0	-4.0
10	101.5	14.3	94.7	-10.3	80.1	-5.8	90.6	7.0	105.1	0.5	120.4	3.7	98.3	-6.3
11	100.8	12.8	94.8	-15.2	79.6	-7.8	90.4	8.0	103.8	-0.8	118.6	3.9	99.1	-2.7
12	100.6	12.5	93.6	-17.5	72.8	-17.3	87.0	3.2	105.6	0.6	119.8	2.6	99.2	-2.7
6年1月	95.0	-10.0	94.8	-6.7	70.9	-7.8	91.6	7.5	107.2	2.6	114.3	-3.1	95.7	5.7

第1-2表 名目賃金指数（きまって支給する給与）

（令和6年1月分）

（事業所規模30人以上）

（令和2年=100）

区分	調査産業計		建設業		製造業		電気・ガス業		情報通信業		運輸業、郵便業		卸売業、小売業		金融業、保険業	
	前年比	前年比	前年比	前年比	前年比	前年比	前年比	前年比	前年比	前年比	前年比	前年比	前年比	前年比	前年比	
令和元年	99.5	-2.7	99.1	-0.4	99.4	2.3	108.7	0.2	100.6	-13.8	104.0	-10.7	86.2	-0.5	105.1	-10.9
2	100.0	0.4	100.0	0.9	100.0	0.7	100.0	-8.0	100.0	-0.6	100.0	-3.8	100.0	16.1	100.0	-4.8
3	99.8	-0.1	104.5	4.6	102.4	2.3	107.3	7.2	89.3	-10.7	101.8	1.8	93.9	-6.1	89.3	-10.7
4	100.6	0.8	108.9	4.2	101.9	-0.5	121.1	12.9	91.3	2.2	108.1	6.2	96.1	2.3	94.5	5.8
5	100.1	-0.5	113.8	4.5	100.4	-1.5	119.2	-1.6	107.0	17.2	116.7	8.0	80.8	-15.9	96.9	2.5
4年12月	102.2	1.5	110.9	6.9	103.6	1.6	117.7	10.4	93.4	x	121.5	8.3	96.3	5.1	96.7	10.0
5年1月	98.7	-1.4	105.6	-4.1	97.9	-1.6	123.8	0.3	104.4	17.4	114.2	4.3	79.5	-18.4	85.3	-8.9
2	99.5	-0.6	115.8	4.1	99.8	-1.2	120.8	-2.3	104.2	14.0	112.0	7.0	78.3	-18.5	86.0	-7.0
3	98.9	-2.0	111.7	-0.6	98.9	-1.8	118.2	0.9	105.2	15.0	109.7	4.2	77.7	-17.6	92.1	-3.9
4	100.6	-0.8	112.6	2.6	100.9	-1.6	121.5	-5.5	103.5	19.1	113.6	7.1	80.6	-19.5	100.7	6.8
5	99.1	-0.2	112.3	3.2	100.0	0.3	117.0	-3.3	102.6	15.0	109.5	9.0	80.4	-15.7	94.9	-0.5
6	100.9	0.0	114.0	6.5	101.8	-0.5	118.1	0.2	102.9	13.5	117.0	5.1	81.8	-14.9	96.7	1.5
7	99.5	-1.2	114.7	9.4	100.0	-3.0	120.9	0.2	110.0	20.1	116.9	6.1	80.1	-16.0	99.3	5.1
8	99.6	-0.6	115.2	9.5	98.5	-2.9	117.3	-0.4	x	x	122.8	13.4	82.5	-15.4	97.6	2.7
9	101.0	0.9	113.8	6.2	101.6	-0.8	118.5	0.9	103.6	11.5	125.3	15.5	81.3	-13.5	106.6	11.6
10	100.8	-0.1	116.5	4.4	101.4	-1.2	118.6	-6.4	128.9	38.3	114.8	7.5	82.3	-13.5	99.8	6.5
11	100.7	-0.2	115.7	6.9	102.0	-1.4	119.1	-1.8	104.4	11.4	121.5	15.7	82.4	-14.1	99.7	8.7
12	101.5	-0.7	117.3	5.8	102.5	-1.1	116.8	-0.8	103.0	10.3	123.3	1.5	82.7	-14.1	103.5	7.0
6年1月	100.9	4.3	101.1	-4.3	100.7	6.0	130.6	5.5	123.7	17.6	128.4	11.1	81.4	10.3	117.8	37.3

区分	学術研究等		飲食サービス業等		生活関連サービス等		教育、学習支援業		医療、福祉		複合サービス事業		その他のサービス業	
	前年比	前年比	前年比	前年比	前年比	前年比	前年比	前年比	前年比	前年比	前年比	前年比	前年比	
令和元年	96.9	-7.8	108.2	-15.4	98.8	-0.1	101.6	-3.2	102.1	-4.6	116.7	-9.6	96.6	3.1
2	100.0	3.1	100.0	-7.6	100.0	1.2	100.0	-1.6	100.0	-2.0	x	x	100.0	3.5
3	97.7	-2.2	103.3	3.3	119.4	19.5	97.4	-2.7	101.2	1.2	x	x	96.2	-3.7
4	95.3	-2.5	122.6	18.7	x	x	86.6	-11.1	103.5	2.3	x	x	95.8	-0.4
5	97.7	2.5	119.6	-2.4	128.8	x	88.0	1.6	104.6	1.1	142.2	x	89.0	-7.1
4年12月	94.3	0.6	126.1	9.1	x	x	86.7	-10.6	103.0	0.7	x	x	96.6	0.3
5年1月	96.5	4.3	113.8	-5.3	126.5	x	87.2	1.8	106.0	3.5	146.0	x	85.3	-11.4
2	95.4	-0.3	107.9	-5.2	116.3	x	89.6	1.4	105.9	3.9	146.5	x	87.1	-7.8
3	97.5	-0.4	122.2	-2.3	121.0	x	91.6	0.1	103.5	0.7	144.8	x	87.7	-8.6
4	97.5	3.3	122.3	2.7	129.1	x	87.8	1.7	106.4	1.5	140.5	x	89.6	-7.9
5	96.2	4.2	127.3	4.2	132.8	8.1	84.6	-1.6	104.9	1.2	136.1	x	89.0	-4.5
6	96.3	-6.0	124.2	1.6	128.1	x	88.5	2.0	105.7	1.3	142.2	x	89.9	-5.2
7	96.8	3.6	119.9	-0.8	129.4	x	88.0	0.9	104.0	0.5	137.2	x	89.1	-6.4
8	95.4	-0.4	118.0	-2.5	135.6	x	85.5	-0.3	104.9	1.5	141.9	x	87.8	-7.8
9	99.7	4.6	118.4	-0.2	131.7	x	88.8	6.1	103.7	0.0	137.9	x	88.6	-9.0
10	104.0	10.1	117.9	-8.0	131.1	x	88.6	2.4	103.3	-0.8	145.3	x	89.4	-7.5
11	100.3	5.9	121.8	-9.0	132.7	x	88.4	3.9	102.4	-1.6	142.9	x	91.3	-5.8
12	96.4	2.2	121.6	-3.6	131.3	x	87.4	0.8	104.7	1.7	144.6	x	93.6	-3.1
6年1月	91.2	-5.5	115.2	3.0	130.9	-8.0	83.8	-4.0	105.4	1.1	x	x	93.1	11.1

第1-3表 名目賃金指数（所定内給与）

（令和6年1月分）

（事業所規模5人以上）

（令和2年=100）

区 分	調査産業計		建設業		製造業		電気・ガス業		情報通信業		運輸業、郵便業		卸売業、小売業		金融業、保険業	
	前年比	前年比	前年比	前年比	前年比	前年比	前年比	前年比	前年比	前年比	前年比	前年比	前年比	前年比	前年比	
令和元年	99.2	-2.5	89.7	-10.2	98.3	2.5	109.7	0.9	97.4	0.1	100.8	-5.6	104.6	3.7	100.9	-3.6
2	100.0	0.8	100.0	11.5	100.0	1.7	100.0	-8.8	100.0	2.7	100.0	-0.8	100.0	-4.4	100.0	-1.0
3	100.0	-0.1	102.7	2.7	100.3	0.4	109.3	9.3	83.9	-16.1	106.5	6.5	103.8	3.9	94.9	-5.1
4	100.7	0.7	104.4	1.7	97.8	-2.5	115.9	6.0	94.8	13.0	110.0	3.3	114.3	10.1	94.8	-0.1
5	97.6	-3.1	110.7	6.0	98.1	0.3	116.1	0.2	98.2	3.6	112.2	2.0	92.8	-18.8	93.1	-1.8
4年12月	101.8	1.2	107.6	4.0	99.3	-0.3	113.7	5.2	97.6	16.5	117.4	4.7	115.8	8.1	95.0	2.0
5年1月	97.1	-2.5	112.5	13.2	95.3	0.1	114.5	-2.2	100.7	10.5	114.2	3.2	93.7	-15.0	88.8	-7.4
2	97.6	-2.2	108.8	5.6	97.3	-0.4	113.6	-6.1	101.1	8.5	109.4	3.9	95.1	-15.3	86.3	-8.0
3	96.8	-3.5	107.8	2.6	95.8	-1.3	113.1	-1.7	101.4	10.5	110.4	4.9	91.3	-17.9	88.6	-8.4
4	98.6	-2.5	112.9	7.4	97.4	-1.3	114.9	-4.8	100.9	12.0	108.9	-1.6	92.8	-17.7	92.6	-2.9
5	97.7	-2.6	106.9	3.0	97.8	1.6	113.1	-2.8	94.3	4.2	109.4	5.2	92.6	-17.1	91.4	-3.3
6	99.2	-2.7	111.2	6.7	98.4	-2.3	113.5	-2.3	98.3	7.1	115.1	0.6	95.7	-16.6	90.1	-5.7
7	96.8	-4.2	112.4	7.1	98.5	-0.7	121.5	6.0	91.6	-4.5	109.9	-4.7	90.4	-21.5	96.6	2.1
8	96.6	-3.7	109.2	5.1	97.3	1.5	114.5	2.3	91.5	-11.5	111.5	1.4	93.0	-20.4	95.0	1.4
9	98.0	-2.3	108.7	3.5	100.5	2.7	118.6	4.9	94.3	-3.5	117.7	9.2	91.6	-21.1	99.4	4.5
10	98.5	-2.1	118.4	14.4	99.3	2.4	119.7	2.7	109.8	14.1	114.6	4.9	92.2	-21.4	95.1	1.2
11	97.4	-3.8	109.5	2.1	100.6	1.6	117.9	3.0	97.4	-1.3	115.6	5.4	92.1	-21.6	93.5	0.4
12	97.1	-4.6	110.6	2.8	99.2	-0.1	117.7	3.5	96.6	-1.0	109.7	-6.6	92.5	-20.1	100.3	5.6
6年1月	99.5	2.2	110.2	-2.0	100.9	7.0	117.1	8.8	118.9	12.6	122.4	6.6	88.8	-2.8	105.6	16.4

区 分	学術研究等		飲食サービス業等		生活関連サービス等		教育、学習支援業		医療、福祉		複合サービス事業		その他のサービス業	
	前年比	前年比	前年比	前年比	前年比	前年比	前年比	前年比	前年比	前年比	前年比	前年比	前年比	
令和元年	98.6	5.0	106.3	-5.1	78.7	-24.6	100.5	-4.0	100.5	-3.0	102.0	-10.7	97.2	-7.5
2	100.0	1.5	100.0	-6.0	100.0	27.1	100.0	-0.5	100.0	-0.5	100.0	-2.0	100.0	2.9
3	92.9	-7.1	108.0	8.1	102.7	2.7	97.5	-2.5	97.2	-2.7	105.7	5.7	99.1	-0.9
4	88.7	-4.5	106.5	-1.4	84.4	-17.8	85.1	-12.7	102.8	5.8	112.0	6.0	105.7	6.7
5	99.2	11.8	99.0	-7.0	77.3	-8.4	86.9	2.1	105.6	2.7	111.8	-0.2	97.9	-7.4
4年12月	89.3	-0.2	110.8	2.6	88.6	-11.9	83.5	-15.0	104.2	6.8	111.2	6.3	101.7	3.6
5年1月	100.9	13.8	100.5	-5.2	72.6	-13.2	84.4	-5.1	104.3	3.6	112.0	-2.9	92.6	-13.9
2	97.8	9.8	96.8	-5.0	72.8	-5.9	85.9	-1.4	105.0	4.5	112.3	0.4	101.7	-6.3
3	100.7	13.8	100.3	-8.2	76.2	-9.7	88.5	0.5	105.0	3.7	112.6	-0.4	95.9	-10.7
4	104.4	15.7	105.7	2.6	82.8	2.0	85.7	-0.9	107.5	4.3	112.0	-0.4	99.8	-8.8
5	103.3	15.9	115.3	4.5	77.7	-10.0	83.6	-3.5	105.4	3.8	112.8	-1.2	98.7	-11.6
6	103.2	12.4	110.1	1.5	81.2	-2.1	86.3	-1.4	106.2	3.7	112.5	0.4	98.2	-10.2
7	97.6	11.8	93.6	-10.9	77.3	-5.8	88.2	5.1	104.5	1.7	113.0	2.1	96.3	-7.8
8	97.0	11.6	92.4	-12.9	75.0	-11.9	86.0	4.8	106.1	1.7	110.7	1.8	97.2	-3.6
9	95.6	9.0	94.3	-9.1	76.2	-15.8	88.4	10.6	106.3	1.7	110.1	-1.0	99.2	-2.9
10	96.0	9.5	93.5	-10.4	81.1	-4.7	89.7	7.0	105.3	0.9	111.7	-0.6	98.1	-4.6
11	96.2	8.6	92.8	-15.3	80.5	-6.5	89.7	8.1	104.8	0.5	110.4	-0.4	98.5	-3.5
12	97.8	9.5	92.5	-16.5	73.8	-16.7	86.4	3.5	106.3	2.0	111.8	0.5	99.1	-2.6
6年1月	94.4	-6.7	93.1	-9.0	72.1	-3.0	89.8	6.4	106.9	3.2	108.0	-3.3	95.0	5.6

第1-3表 名目賃金指数（所定内給与）

（令和6年1月分）

（事業所規模30人以上）

（令和2年=100）

区分	調査産業計		建設業		製造業		電気・ガス業		情報通信業		運輸業、郵便業		卸売業、小売業		金融業、保険業	
	前年比	前年比	前年比	前年比	前年比	前年比	前年比	前年比	前年比	前年比	前年比	前年比	前年比	前年比	前年比	
令和元年	98.3	-3.2	97.6	-0.3	97.9	4.9	106.1	-2.1	99.2	-10.7	102.0	-9.5	84.5	-2.5	105.5	-9.2
2	100.0	1.7	100.0	2.4	100.0	2.2	100.0	-5.8	100.0	0.8	100.0	-2.0	100.0	18.3	100.0	-5.2
3	98.9	-1.1	104.4	4.5	99.7	-0.4	105.4	5.4	88.2	-11.9	99.6	-0.3	94.1	-5.8	89.8	-10.2
4	99.1	0.2	104.2	-0.2	98.6	-1.1	115.0	9.1	90.4	2.5	102.4	2.8	97.3	3.4	92.3	2.8
5	98.6	-0.5	112.2	7.7	98.4	-0.2	116.1	1.0	105.7	16.9	105.5	3.0	79.3	-18.5	93.6	1.4
4年12月	99.8	0.2	104.3	-0.7	99.7	0.4	112.6	7.1	92.4	x	111.0	2.6	96.8	6.0	95.0	7.0
5年1月	96.5	-2.2	102.6	-1.5	95.4	-0.5	118.8	1.9	103.1	15.7	101.3	-1.9	78.2	-20.4	82.8	-9.4
2	97.7	-0.7	110.8	4.4	98.6	0.8	115.3	-2.1	102.5	12.1	100.8	1.9	77.1	-20.9	82.6	-8.3
3	97.5	-1.5	110.8	3.8	96.4	-0.6	116.4	3.2	102.4	15.1	99.9	0.2	76.5	-20.0	88.5	-5.1
4	99.3	-0.5	113.5	8.7	98.0	-1.0	118.1	-0.8	102.2	18.8	104.5	2.3	78.6	-21.7	94.2	3.0
5	98.1	-0.3	113.0	6.5	98.8	1.3	114.0	-0.2	100.7	14.0	103.0	5.7	79.2	-18.0	91.9	-0.5
6	99.7	-0.8	113.2	9.7	99.8	-1.6	116.6	1.8	101.2	13.1	104.7	-3.5	80.5	-17.4	94.2	1.2
7	98.3	-1.1	113.4	11.0	98.4	-1.1	118.3	2.0	107.8	19.5	104.1	0.1	78.2	-19.0	96.7	4.7
8	98.0	-0.2	114.0	11.1	97.2	-0.5	115.3	2.0	x	x	109.3	9.0	81.2	-17.9	94.8	2.2
9	99.5	1.1	112.8	9.7	99.6	0.5	115.1	1.3	102.4	10.9	116.5	15.6	79.9	-16.6	103.9	11.4
10	99.3	0.0	113.8	10.1	99.4	0.6	116.1	-0.7	128.9	39.2	104.9	3.1	80.9	-15.9	96.9	5.0
11	99.4	-0.1	114.1	9.6	100.1	0.1	114.4	1.1	103.7	11.6	109.4	8.1	81.0	-16.8	96.2	6.3
12	99.5	-0.3	114.0	9.3	99.5	-0.2	114.2	1.4	102.6	11.0	107.4	-3.2	80.0	-17.4	100.2	5.5
6年1月	99.4	5.1	99.9	-2.6	99.9	7.7	121.7	2.4	122.6	18.1	121.2	18.7	80.7	10.7	113.9	36.9

区分	学術研究等		飲食サービス業等		生活関連サービス等		教育、学習支援業		医療、福祉		複合サービス事業		その他のサービス業	
	前年比	前年比	前年比	前年比	前年比	前年比	前年比	前年比	前年比	前年比	前年比	前年比	前年比	
令和元年	94.7	-3.9	103.2	-15.3	96.2	-5.9	101.7	-3.4	101.5	-8.1	111.9	-9.2	95.5	2.5
2	100.0	5.6	100.0	-3.2	100.0	3.9	100.0	-1.7	100.0	-1.4	x	x	100.0	4.7
3	98.3	-1.7	104.7	4.7	123.9	23.8	95.4	-4.6	101.7	1.7	x	x	94.6	-5.5
4	94.0	-4.4	123.5	18.0	x	x	85.0	-10.9	103.5	1.8	x	x	95.8	1.3
5	96.2	2.3	119.3	-3.4	131.1	x	86.9	2.2	105.2	1.6	129.2	x	89.5	-6.6
4年12月	93.7	-0.6	124.2	7.9	x	x	85.7	-10.5	102.0	-0.8	x	x	95.8	3.5
5年1月	94.7	3.4	115.5	-5.8	127.9	x	86.8	0.9	105.0	2.4	130.8	x	85.4	-10.9
2	93.2	0.1	109.0	-7.1	120.8	x	87.4	2.1	105.9	3.8	128.4	x	87.8	-6.5
3	100.1	6.2	121.1	-5.5	124.7	x	89.4	2.5	104.7	1.6	132.5	x	88.0	-8.1
4	98.1	5.4	122.6	0.9	131.6	x	86.2	2.7	108.0	2.9	129.4	x	90.3	-6.9
5	97.7	5.2	126.9	2.4	132.3	3.5	83.6	-1.2	104.8	0.7	127.0	x	89.5	-4.1
6	97.0	-5.2	124.6	0.5	132.4	x	88.1	2.4	106.4	1.5	127.6	x	90.8	-4.8
7	95.9	2.9	120.5	-2.0	134.1	x	87.6	1.6	104.9	1.3	128.3	x	89.4	-7.2
8	95.8	1.5	116.5	-3.1	134.9	x	83.8	0.6	105.2	2.4	128.4	x	88.3	-7.2
9	94.3	0.9	118.6	-0.4	134.6	x	87.0	6.5	104.0	0.4	126.9	x	89.4	-8.2
10	96.7	4.4	117.8	-7.8	132.1	x	88.1	3.3	103.7	-0.6	131.0	x	89.8	-6.7
11	95.8	2.7	119.6	-8.3	134.7	x	88.1	4.8	103.6	-0.2	130.6	x	91.6	-5.8
12	94.8	1.2	119.2	-4.0	133.0	x	87.2	1.8	105.6	3.5	129.4	x	93.7	-2.2
6年1月	91.5	-3.4	115.3	1.6	130.7	-3.3	81.8	-5.9	104.6	0.8	x	x	93.9	11.9

第 2 - 1 表 実質賃金指数（現金給与総額）

（令和 6 年 1 月分）

（事業所規模 5 人以上）

（令和 2 年 = 100）

区 分	調査産業計		建 設 業		製 造 業		電 気 ・ ガ ス 業		情 報 通 信 業		運 輸 業 , 郵 便 業		卸 売 業 , 小 売 業		金 融 業 , 保 険 業	
	前年比	前年比	前年比	前年比	前年比	前年比	前年比	前年比	前年比	前年比	前年比	前年比	前年比	前年比	前年比	
令和元年	100.1	-2.6	84.6	-8.8	101.0	-0.4	116.3	0.9	99.7	-10.7	106.6	-1.9	104.6	2.6	99.5	-9.8
2	100.0	-0.2	100.0	18.2	100.0	-1.0	100.0	-14.0	100.0	0.4	100.0	-6.2	100.0	-4.5	100.0	0.5
3	101.4	1.4	101.8	1.8	102.8	2.8	115.9	15.9	86.5	-13.5	107.4	7.4	107.3	7.3	96.5	-3.5
4	99.6	-1.8	101.8	0.0	100.0	-2.7	121.2	4.6	98.3	13.6	111.9	4.2	113.0	5.3	95.5	-1.0
5	92.8	-6.8	110.6	8.6	94.2	-5.8	116.3	-4.0	98.1	-0.2	109.7	-2.0	87.8	-22.3	90.8	-4.9
4年12月	165.1	-5.4	159.4	12.5	171.1	-0.5	240.1	0.7	144.8	-0.9	194.6	7.5	184.3	-0.6	186.3	0.8
5年1月	80.9	-6.4	95.7	6.5	83.7	-2.3	90.8	-8.8	82.3	6.1	97.1	-4.1	80.7	-16.4	69.7	-12.0
2	80.4	-7.4	89.5	-9.0	80.9	-5.3	91.0	-9.8	84.8	7.5	95.7	0.5	79.9	-21.0	68.4	-11.1
3	81.8	-7.5	87.0	-4.5	82.3	-6.9	87.2	-10.4	87.7	9.9	93.5	-3.4	80.2	-19.6	70.9	-11.3
4	82.0	-6.3	106.8	7.2	80.8	-6.2	98.9	-15.4	82.0	4.9	95.3	-2.1	78.4	-20.7	76.5	-2.8
5	79.5	-7.3	84.6	-12.7	82.5	-0.8	86.9	-10.2	77.8	1.2	90.4	-2.1	77.1	-19.6	72.1	-7.4
6	123.4	-9.9	153.6	77.4	102.7	-18.2	204.8	7.8	149.8	29.5	99.5	-27.7	99.2	-20.3	153.0	-10.8
7	106.6	-7.9	116.2	-3.6	122.0	-5.9	121.8	-14.3	106.7	-45.0	170.2	16.3	111.8	-26.4	87.7	-4.4
8	83.7	-5.1	96.3	-8.9	88.6	-2.5	86.8	-4.4	83.1	-8.5	95.5	0.3	82.5	-19.4	76.1	-4.8
9	78.7	-5.0	85.6	0.8	82.6	0.5	92.5	2.9	79.3	-2.2	97.7	5.6	75.3	-22.7	80.6	6.5
10	78.6	-5.0	99.4	17.6	80.3	-2.3	91.6	-4.5	90.3	12.5	93.8	1.8	75.4	-23.6	73.7	-0.4
11	84.7	-3.4	147.3	44.3	91.2	2.6	92.3	-1.0	80.2	-1.0	96.3	-4.7	76.9	-25.5	71.3	-2.5
12	152.9	-7.4	164.0	2.9	151.0	-11.7	248.0	3.3	172.2	18.9	189.2	-2.8	134.4	-27.1	186.7	0.2
6年1月	82.4	1.4	88.5	-7.4	85.1	3.4	94.4	12.4	94.7	10.1	109.6	12.0	72.7	-7.6	82.5	16.0

区 分	学術研究等		飲食サービス業等		生活関連サービス等		教育, 学習支援業		医療, 福祉		複合サービス事業		その他のサービス業	
	前年比	前年比	前年比	前年比	前年比	前年比	前年比	前年比	前年比	前年比	前年比	前年比	前年比	
令和元年	102.3	7.8	109.9	-7.8	82.6	-23.6	99.4	-4.7	100.9	-0.6	104.1	-17.2	100.8	-10.8
2	100.0	-2.3	100.0	-8.9	100.0	21.1	100.0	0.6	100.0	-0.9	100.0	-3.9	100.0	-0.7
3	94.4	-5.6	110.1	10.1	104.6	4.6	98.8	-1.2	98.3	-1.7	102.6	2.6	103.4	3.4
4	86.1	-8.8	107.8	-2.1	82.6	-21.0	81.5	-17.5	100.2	1.9	116.5	13.5	108.5	4.9
5	94.7	10.0	92.2	-14.5	72.6	-12.1	79.8	-2.1	99.2	-1.0	111.8	-4.0	94.4	-13.0
4年12月	160.2	-1.8	129.6	4.6	111.4	-7.2	153.8	-26.3	170.2	-5.2	189.6	2.9	152.0	-2.3
5年1月	80.8	7.4	91.6	-15.8	65.9	-15.4	62.6	-8.7	84.1	0.0	95.8	-14.2	82.2	-15.9
2	79.3	6.9	89.6	-12.5	68.7	-10.2	65.4	-4.7	83.7	0.1	95.7	-3.6	89.5	-9.5
3	87.6	17.6	101.4	-6.5	71.7	-7.4	67.4	-3.9	86.4	-2.4	93.1	-4.1	90.1	-13.9
4	84.4	0.0	96.3	-4.3	75.0	0.3	64.2	-5.0	85.9	0.1	93.5	-2.6	85.6	-14.0
5	81.7	12.7	106.1	-2.8	71.2	-10.8	62.0	-7.3	83.7	-2.2	101.5	3.6	84.5	-16.1
6	100.6	-5.4	101.6	-5.8	75.5	-9.3	145.1	-11.2	145.2	-7.8	171.7	-23.3	115.1	-30.5
7	137.4	26.9	88.6	-27.1	72.5	-20.6	77.4	20.4	103.9	-0.7	120.5	25.7	99.5	-15.2
8	88.9	29.0	86.3	-18.4	73.8	-7.5	63.6	-7.0	88.0	4.3	126.4	18.4	97.6	5.2
9	75.6	9.2	86.3	-12.1	66.8	-18.7	65.6	7.5	82.4	-3.2	93.1	0.0	85.4	-6.1
10	76.3	10.3	85.0	-13.4	71.6	-7.6	65.1	3.5	80.8	-3.1	93.9	-0.2	83.0	-9.1
11	85.0	22.7	85.3	-17.5	71.0	-9.6	68.4	10.1	81.9	-7.7	92.7	-0.3	86.2	-5.8
12	157.8	-1.5	88.1	-32.0	86.6	-22.3	149.2	-3.0	182.7	7.3	162.3	-14.4	132.4	-12.9
6年1月	80.9	-0.1	87.4	-6.3	63.2	-8.8	66.0	5.4	86.2	3.6	120.8	26.6	82.0	2.5

第2-1表 実質賃金指数（現金給与総額）

（令和6年1月分）

（事業所規模30人以上）

（令和2年=100）

区 分	調査産業計		建設業		製造業		電気・ガス業		情報通信業		運輸業, 郵便業		卸売業, 小売業		金融業, 保険業	
	前年比	前年比	前年比	前年比	前年比	前年比	前年比	前年比	前年比	前年比	前年比	前年比	前年比	前年比	前年比	
令和元年	99.8	-3.1	97.6	0.1	99.7	-0.2	110.9	-3.0	106.1	-18.3	105.2	-7.4	85.9	2.9	105.9	-17.6
2	100.0	0.3	100.0	2.5	100.0	0.3	100.0	-10.0	100.0	-5.5	100.0	-4.9	100.0	16.5	100.0	-5.6
3	100.6	0.6	107.3	7.3	103.0	3.0	109.5	9.5	93.8	-6.2	102.5	2.5	97.0	-3.0	86.9	-13.1
4	98.5	-2.1	113.8	6.1	101.3	-1.7	118.5	8.2	92.6	-1.3	106.8	4.2	91.3	-5.9	94.4	8.6
5	93.8	-4.8	108.9	-4.3	93.8	-7.4	114.9	-3.0	106.5	15.0	110.3	3.3	72.1	-21.0	95.7	1.4
4年12月	168.3	-7.2	168.2	20.4	180.6	0.1	230.0	2.1	114.7	x	191.3	8.6	144.5	-14.0	170.7	8.5
5年1月	78.7	-6.1	83.1	-9.4	78.5	-7.0	93.9	-4.7	82.5	11.2	92.2	-1.7	65.3	-21.9	68.7	-13.7
2	79.2	-4.8	91.9	-0.2	80.0	-4.6	92.0	-5.6	83.1	9.5	91.2	2.0	63.8	-23.5	70.0	-10.6
3	80.7	-6.3	90.3	-2.5	82.2	-4.4	89.1	-3.9	92.7	18.8	89.0	-3.1	63.8	-22.4	74.7	-7.5
4	81.8	-4.9	132.2	-3.4	80.2	-6.6	102.9	-11.1	81.6	14.1	91.8	2.9	67.1	-21.9	81.3	2.7
5	79.2	-5.8	88.0	-38.3	83.1	-0.2	87.6	-7.6	80.9	10.5	88.2	4.0	64.8	-19.5	76.3	-4.4
6	131.0	-10.1	93.5	1.5	107.7	-19.4	196.5	18.8	142.6	20.3	94.1	-24.7	92.3	-11.3	164.7	2.9
7	107.6	-3.3	148.5	17.2	122.9	-7.1	127.5	-18.4	201.6	-1.9	189.0	27.2	79.5	-29.0	95.5	0.3
8	82.7	-2.7	102.5	-6.0	85.1	-3.8	87.1	-4.2	x	x	98.0	8.9	66.2	-21.2	83.2	6.0
9	79.2	-1.6	88.5	2.9	80.6	-2.4	88.1	-2.1	85.5	14.2	100.0	11.4	64.9	-16.8	93.2	18.9
10	77.8	-3.5	89.6	0.4	79.3	-3.9	87.2	-9.5	99.7	33.8	90.7	3.4	65.2	-16.7	78.8	3.1
11	81.2	-6.3	92.1	-32.4	91.6	1.6	87.8	-4.6	81.0	8.4	96.3	-2.6	69.3	-11.9	79.0	5.9
12	164.7	-2.1	203.6	21.0	152.1	-15.8	236.0	2.6	158.6	38.3	200.7	4.9	102.4	-29.1	180.8	5.9
6年1月	80.1	3.5	85.8	3.1	83.2	8.6	102.3	8.9	95.4	14.8	104.8	12.2	66.2	8.7	94.9	37.3

区 分	学術研究等		飲食サービス業等		生活関連サービス等		教育, 学習支援業		医療, 福祉		複合サービス事業		その他のサービス業	
	前年比	前年比	前年比	前年比	前年比	前年比	前年比	前年比	前年比	前年比	前年比	前年比	前年比	
令和元年	108.9	-5.7	112.8	-16.9	102.6	-2.9	100.3	-4.1	102.2	-3.9	123.5	-13.5	95.6	1.4
2	100.0	-8.2	100.0	-11.4	100.0	-2.6	100.0	-0.3	100.0	-2.2	x	x	100.0	4.7
3	99.4	-0.6	104.9	4.9	121.2	21.2	97.3	-2.7	102.0	2.0	x	x	95.6	-4.4
4	95.9	-3.5	121.1	15.4	x	x	82.3	-15.4	100.7	-1.3	x	x	96.9	1.4
5	95.9	0.0	112.1	-7.4	128.5	x	80.4	-2.3	99.0	-1.7	146.9	x	83.8	-13.5
4年12月	191.1	5.5	142.4	8.8	x	x	167.5	-19.7	163.7	-15.8	x	x	149.5	11.5
5年1月	75.8	-1.4	105.4	-9.9	116.3	x	63.5	-3.8	83.7	-0.7	123.1	x	75.7	-12.6
2	75.7	-4.3	102.3	-7.3	107.9	x	65.9	-2.5	83.3	-1.0	124.4	x	75.9	-10.3
3	78.5	-3.9	114.6	-5.2	126.2	x	67.0	-4.0	85.1	-3.8	122.2	x	75.0	-22.4
4	76.5	-1.2	112.7	-1.6	118.5	x	63.9	-2.4	85.2	-1.7	118.1	x	76.1	-11.8
5	75.5	0.0	117.1	0.0	121.9	3.7	61.5	-5.5	82.7	-4.8	134.6	x	75.8	-8.2
6	120.5	-19.0	114.9	-3.2	131.6	x	154.0	-3.1	157.4	-9.6	263.5	x	107.4	-20.9
7	168.3	47.6	118.0	-10.1	138.0	x	76.6	16.4	97.2	-4.5	125.9	x	83.5	-17.9
8	74.2	-4.0	111.4	-11.2	133.9	x	61.6	-13.5	88.2	6.9	117.6	x	81.3	-6.1
9	77.7	1.4	108.3	-2.7	119.9	x	64.1	3.1	79.9	-3.6	114.5	x	74.6	-11.8
10	80.1	6.0	106.5	-11.1	118.1	x	63.2	-0.9	78.8	-4.1	120.2	x	74.5	-10.6
11	77.5	2.9	110.3	-11.5	119.8	x	63.2	1.0	78.6	-12.3	117.9	x	78.5	-5.8
12	168.2	-12.0	123.9	-13.0	188.8	x	158.6	-5.3	186.0	13.6	278.5	x	126.5	-15.4
6年1月	69.9	-7.9	104.2	0.6	117.5	-10.2	59.6	-6.3	80.9	-1.7	x	x	78.7	5.8

第2-2表 実質賃金指数（きまって支給する給与）

（令和6年1月分）

（事業所規模5人以上）

（令和2年=100）

区 分	調査産業計		建設業		製造業		電気・ガス業		情報通信業		運輸業、郵便業		卸売業、小売業		金融業、保険業	
	前年比	前年比	前年比	前年比	前年比	前年比	前年比	前年比	前年比	前年比	前年比	前年比	前年比	前年比	前年比	
令和元年	99.8	-2.6	88.8	-10.5	99.9	0.6	112.5	0.9	97.7	-4.7	104.1	-3.7	104.2	3.4	100.9	-5.1
2	100.0	0.2	100.0	12.5	100.0	0.1	100.0	-11.0	100.0	2.5	100.0	-3.9	100.0	-4.0	100.0	-0.9
3	101.2	1.2	103.9	3.9	102.9	2.9	113.6	13.6	86.8	-13.2	107.0	7.0	105.3	5.3	95.9	-4.1
4	99.5	-1.7	104.0	0.1	98.2	-4.6	119.6	5.3	94.1	8.4	108.9	1.8	112.4	6.7	94.4	-1.6
5	93.0	-6.5	107.4	3.3	94.3	-4.0	112.8	-5.7	94.8	0.7	108.6	-0.3	88.3	-21.4	89.3	-5.4
4年12月	98.6	-3.4	106.1	2.2	97.5	-4.9	113.0	0.9	94.5	5.5	115.8	0.8	111.9	2.2	92.1	-1.7
5年1月	93.5	-7.2	110.6	9.3	92.6	-5.8	113.1	-9.1	97.1	6.2	110.4	-3.7	89.7	-19.1	85.9	-12.0
2	94.9	-5.9	108.9	2.8	94.7	-5.9	113.7	-10.3	100.0	7.5	108.9	0.9	91.4	-18.5	84.4	-11.1
3	93.1	-7.9	105.1	-1.5	93.5	-5.7	109.5	-9.1	98.2	5.7	105.6	-2.1	87.9	-21.1	87.2	-11.6
4	94.4	-6.8	107.8	2.2	94.6	-5.5	112.6	-12.8	96.6	4.8	108.2	-2.3	89.2	-21.3	91.8	-5.4
5	93.1	-6.6	102.7	0.5	93.4	-3.2	109.2	-10.0	91.6	1.0	102.8	-1.7	88.6	-19.7	88.9	-7.6
6	94.7	-6.4	107.8	3.6	94.7	-5.5	109.1	-8.6	93.2	0.3	113.3	0.8	91.1	-19.8	86.9	-9.2
7	91.9	-7.7	108.9	5.3	94.2	-6.1	117.1	0.3	89.4	-7.0	106.3	-5.1	86.3	-23.8	91.3	-2.7
8	91.7	-6.9	105.7	3.2	92.5	-4.2	108.9	-4.4	88.3	-12.0	108.7	0.6	87.9	-22.4	90.1	-2.6
9	93.0	-4.9	104.2	0.8	96.3	-0.7	116.1	2.8	90.9	-4.9	111.2	5.9	86.9	-22.5	94.0	0.6
10	92.5	-5.4	113.4	10.3	94.0	-2.3	115.0	-4.5	103.8	9.6	106.8	2.2	86.7	-23.7	88.8	-2.8
11	91.8	-6.3	106.1	1.0	95.5	-2.0	115.8	-1.0	94.5	-1.2	109.7	5.4	86.9	-23.6	88.0	-2.4
12	91.5	-7.2	107.1	0.9	94.2	-3.4	113.3	0.3	93.8	-0.7	110.3	-4.7	87.4	-21.9	93.8	1.8
6年1月	92.9	-1.0	105.0	-5.1	94.2	3.0	113.8	8.6	111.7	10.2	111.9	0.4	82.3	-5.7	100.4	14.4

区 分	学術研究等		飲食サービス業等		生活関連サービス等		教育、学習支援業		医療、福祉		複合サービス事業		その他のサービス業	
	前年比	前年比	前年比	前年比	前年比	前年比	前年比	前年比	前年比	前年比	前年比	前年比	前年比	
令和元年	100.8	3.2	108.0	-7.2	80.8	-20.8	99.9	-4.6	101.0	-1.9	104.2	-11.7	98.1	-8.5
2	100.0	-0.9	100.0	-7.4	100.0	23.7	100.0	0.1	100.0	-1.1	100.0	-4.1	100.0	1.9
3	93.6	-6.4	109.9	9.9	100.8	0.8	99.6	-0.4	97.7	-2.3	108.0	8.0	101.1	1.1
4	87.5	-6.5	107.1	-2.5	81.5	-19.1	84.4	-15.3	100.8	3.2	113.7	5.3	104.1	3.0
5	96.9	10.7	94.0	-12.2	72.2	-11.4	83.1	-1.5	99.2	-1.6	111.4	-2.0	92.5	-11.1
4年12月	85.3	-4.9	108.2	-3.5	84.0	-14.7	80.4	-19.2	100.2	2.2	111.5	3.8	97.3	-3.9
5年1月	99.7	11.6	94.6	-14.2	69.4	-15.5	80.8	-8.9	100.0	-1.2	112.4	-7.3	88.2	-18.2
2	98.0	9.6	92.2	-13.0	69.0	-8.0	84.4	-4.8	101.0	0.9	114.0	-3.2	98.0	-10.2
3	99.6	9.3	96.0	-14.4	71.9	-11.7	86.3	-4.7	99.3	-1.4	111.3	-3.7	91.8	-14.7
4	102.6	15.0	99.6	-4.4	78.3	-0.6	82.6	-5.5	101.0	-0.9	109.5	-4.3	94.4	-14.0
5	100.9	14.8	109.8	-2.7	74.4	-11.4	80.0	-7.4	99.8	-0.9	109.9	-5.5	93.1	-16.1
6	101.3	11.2	104.9	-5.8	76.2	-5.5	82.2	-5.6	100.0	-1.0	109.6	-5.6	92.4	-14.7
7	93.5	9.7	89.7	-14.9	71.1	-10.6	83.5	0.5	97.9	-2.9	114.1	2.5	91.3	-10.8
8	92.1	8.4	88.4	-16.1	70.0	-14.9	82.3	0.7	99.2	-2.6	111.5	1.1	91.5	-7.3
9	93.3	9.1	89.3	-12.1	70.3	-18.7	84.8	7.5	99.4	-1.9	110.8	0.4	92.9	-6.9
10	94.2	10.4	87.9	-13.3	74.4	-8.9	84.1	3.3	97.6	-2.9	111.8	0.3	91.3	-9.4
11	93.9	9.7	88.3	-17.6	74.1	-10.4	84.2	5.0	96.6	-3.6	110.4	0.9	92.3	-5.3
12	93.3	9.4	86.8	-19.8	67.5	-19.6	80.7	0.4	98.0	-2.2	111.1	-0.4	92.0	-5.4
6年1月	87.9	-12.1	87.7	-8.9	65.6	-10.0	84.7	5.0	99.2	0.1	105.7	-5.5	88.5	3.1

第 2 - 2 表 実質賃金指数（きまって支給する給与）

（令和 6 年 1 月分）

（事業所規模 30 人以上）

（令和 2 年 = 100）

区 分	調査産業計		建 設 業		製 造 業		電 気 ・ ガ ス 業		情 報 通 信 業		運 輸 業 ， 郵 便 業		卸 売 業 ， 小 売 業		金 融 業 ， 保 険 業	
	前年比	前年比	前年比	前年比	前年比	前年比	前年比	前年比	前年比	前年比	前年比	前年比	前年比	前年比	前年比	
令和元年	99.1	-3.2	98.7	-0.9	99.0	1.8	108.3	-0.4	100.2	-14.2	103.6	-11.3	85.9	-1.1	104.7	-11.5
2	100.0	0.8	100.0	1.3	100.0	1.1	100.0	-7.7	100.0	-0.1	100.0	-3.4	100.0	16.5	100.0	-4.4
3	100.5	0.5	105.2	5.2	103.1	3.1	108.1	8.1	89.9	-10.1	102.5	2.5	94.6	-5.4	89.9	-10.1
4	98.4	-2.1	106.6	1.3	99.7	-3.3	118.5	9.6	89.3	-0.7	105.8	3.2	94.0	-0.6	92.5	2.9
5	94.3	-4.2	107.2	0.6	94.5	-5.2	112.2	-5.3	100.8	12.9	109.9	3.9	76.1	-19.0	91.2	-1.4
4年12月	97.5	-3.7	105.8	1.5	98.9	-3.5	112.3	4.9	89.1	x	115.9	2.7	91.9	-0.2	92.3	4.5
5年1月	93.6	-6.6	100.1	-9.2	92.8	-6.8	117.3	-5.0	99.0	11.2	108.2	-1.3	75.4	-22.7	80.9	-13.7
2	95.2	-4.5	110.8	0.0	95.5	-5.1	115.6	-6.1	99.7	9.6	107.2	2.8	74.9	-21.7	82.3	-10.6
3	94.2	-6.0	106.4	-4.7	94.2	-5.8	112.6	-3.3	100.2	10.2	104.5	-0.1	74.0	-20.9	87.7	-7.8
4	95.2	-5.0	106.5	-1.8	95.5	-5.7	114.9	-9.6	97.9	14.0	107.5	2.6	76.3	-22.9	95.3	2.3
5	93.8	-4.1	106.2	-0.9	94.6	-3.7	110.7	-7.1	97.1	10.5	103.6	4.6	76.1	-19.0	89.8	-4.5
6	95.3	-4.5	107.6	1.7	96.1	-5.0	111.5	-4.4	97.2	8.4	110.5	0.4	77.2	-18.8	91.3	-3.2
7	93.5	-5.4	107.8	4.9	94.0	-7.1	113.6	-4.1	103.4	15.0	109.9	1.7	75.3	-19.6	93.3	0.6
8	93.3	-4.3	108.0	5.6	92.3	-6.4	109.9	-4.1	x	x	115.1	9.2	77.3	-18.5	91.5	-1.0
9	94.7	-2.3	106.8	2.9	95.3	-3.8	111.2	-2.1	97.2	8.1	117.5	11.9	76.3	-16.2	100.0	8.2
10	93.6	-3.4	108.2	0.9	94.2	-4.5	110.1	-9.5	119.7	33.7	106.6	3.9	76.4	-16.4	92.7	3.0
11	93.8	-2.9	107.7	4.0	95.0	-4.0	110.9	-4.6	97.2	8.2	113.1	12.4	76.7	-16.5	92.8	5.7
12	94.2	-3.4	108.8	2.8	95.1	-3.8	108.3	-3.6	95.5	7.2	114.4	-1.3	76.7	-16.5	96.0	4.0
6年1月	93.3	1.7	93.5	-6.6	93.2	3.4	120.8	3.0	114.4	14.7	118.8	8.4	75.3	7.7	109.0	34.1

区 分	学術研究等		飲食サービス業等		生活関連サービス等		教育，学習支援業		医療，福祉		複合サービス事業		その他のサービス業	
	前年比	前年比	前年比	前年比	前年比	前年比	前年比	前年比	前年比	前年比	前年比	前年比	前年比	
令和元年	96.5	-8.3	107.8	-15.9	98.4	-0.8	101.2	-3.8	101.7	-5.1	116.2	-10.1	96.2	2.5
2	100.0	3.6	100.0	-7.2	100.0	1.6	100.0	-1.2	100.0	-1.7	x	x	100.0	3.9
3	98.4	-1.6	104.0	4.0	120.2	20.2	98.1	-1.9	101.9	1.9	x	x	96.9	-3.1
4	93.2	-5.3	120.0	15.4	x	x	84.7	-13.7	101.3	-0.6	x	x	93.7	-3.3
5	92.0	-1.3	112.6	-6.2	121.3	x	82.9	-2.1	98.5	-2.8	133.9	x	83.8	-10.6
4年12月	90.0	-4.5	120.3	3.5	x	x	82.7	-15.2	98.3	-4.4	x	x	92.2	-4.8
5年1月	91.5	-1.2	107.9	-10.3	119.9	x	82.7	-3.6	100.5	-2.0	138.4	x	80.9	-16.1
2	91.3	-4.2	103.3	-8.8	111.3	x	85.7	-2.6	101.3	-0.2	140.2	x	83.3	-11.5
3	92.9	-4.4	116.4	-6.3	115.2	x	87.2	-4.1	98.6	-3.4	137.9	x	83.5	-12.4
4	92.2	-1.2	115.7	-1.7	122.1	x	83.1	-2.6	100.7	-2.8	132.9	x	84.8	-11.8
5	91.0	0.1	120.4	0.0	125.6	3.7	80.0	-5.5	99.2	-2.9	128.8	x	84.2	-8.3
6	90.9	-10.4	117.3	-3.1	121.0	x	83.6	-2.7	99.8	-3.3	134.3	x	84.9	-9.5
7	91.0	-0.8	112.7	-5.0	121.6	x	82.7	-3.4	97.7	-3.8	128.9	x	83.7	-10.4
8	89.4	-4.1	110.6	-6.0	127.1	x	80.1	-4.1	98.3	-2.2	133.0	x	82.3	-11.1
9	93.5	1.3	111.1	-3.2	123.5	x	83.3	2.8	97.3	-3.1	129.4	x	83.1	-11.9
10	96.6	6.4	109.5	-11.1	121.7	x	82.3	-1.0	95.9	-4.1	134.9	x	83.0	-10.6
11	93.4	3.0	113.4	-11.5	123.6	x	82.3	1.0	95.3	-4.4	133.1	x	85.0	-8.4
12	89.4	-0.7	112.8	-6.2	121.8	x	81.1	-1.9	97.1	-1.2	134.1	x	86.8	-5.9
6年1月	84.4	-7.7	106.6	0.6	121.1	-10.2	77.5	-6.3	97.5	-1.4	x	x	86.1	8.4

第3-1表 労働時間指数（総実労働時間）

（令和6年1月分）

（事業所規模5人以上）

（令和2年=100）

区 分	調査産業計		建設業		製造業		電気・ガス業		情報通信業		運輸業, 郵便業		卸売業, 小売業		金融業, 保険業	
	前年比	前年比	前年比	前年比	前年比	前年比	前年比	前年比	前年比	前年比	前年比	前年比	前年比	前年比	前年比	
令和元年	102.6	-3.6	90.8	-10.0	107.7	-2.3	96.5	-3.3	99.9	-8.5	102.8	-3.3	102.3	-2.6	100.8	-4.2
2	100.0	-2.5	100.0	10.2	100.0	-7.2	100.0	3.6	100.0	0.1	100.0	-2.8	100.0	-2.2	100.0	-0.8
3	100.8	0.8	100.2	0.1	104.4	4.5	101.4	1.4	104.7	4.7	95.2	-4.8	102.3	2.2	104.8	4.8
4	100.6	-0.2	98.6	-1.6	103.3	-1.1	104.7	3.3	107.5	2.7	97.9	2.8	104.6	2.2	106.6	1.7
5	98.3	-2.3	97.6	-1.0	104.5	1.2	103.5	-1.1	106.9	-0.6	105.9	8.2	95.0	-9.2	105.9	-0.7
4年12月	101.3	-1.6	97.6	-3.1	108.1	-0.7	101.2	1.1	107.5	-5.1	103.6	5.9	106.2	-0.7	113.0	5.6
5年1月	92.1	-3.7	87.4	-2.9	93.9	-2.6	99.6	-3.2	103.3	-0.2	102.8	7.5	90.1	-8.0	103.9	4.5
2	98.3	0.2	98.9	-1.9	106.3	2.0	99.6	2.4	104.8	1.0	103.0	12.1	95.9	-7.5	104.4	11.7
3	99.2	-2.5	94.6	-7.1	105.3	2.2	104.9	-2.5	112.3	0.0	101.9	12.3	92.8	-9.7	115.5	2.4
4	101.5	-2.6	97.4	-3.5	109.4	0.4	105.9	-4.1	109.0	-2.2	110.5	15.7	97.3	-11.8	112.3	3.5
5	96.3	0.1	90.2	-1.1	97.5	3.4	96.5	5.9	103.8	2.6	99.2	6.3	93.5	-4.0	107.4	6.2
6	103.9	-2.2	103.6	-1.0	109.6	1.3	113.8	-2.1	108.6	-2.0	109.5	8.3	98.2	-10.1	115.5	0.0
7	98.9	-2.4	100.9	2.0	106.7	1.3	107.0	0.1	105.5	-2.1	105.9	3.4	97.3	-9.4	103.6	-3.7
8	94.4	-2.9	94.1	0.1	96.5	0.9	103.5	4.1	105.8	-3.5	105.8	2.0	93.9	-8.3	98.9	-8.0
9	99.3	-2.1	102.0	2.2	107.8	3.2	106.9	0.6	104.6	0.2	107.6	8.7	95.6	-9.4	101.1	-6.4
10	99.3	-2.1	102.2	1.2	105.9	2.5	103.3	-5.2	108.0	-1.5	106.2	9.0	94.8	-10.1	105.3	-0.4
11	99.2	-3.1	102.1	-0.6	109.2	1.8	105.0	-2.7	111.3	2.8	105.3	5.2	94.8	-11.2	100.4	-5.7
12	97.5	-3.8	97.2	-0.4	105.8	-2.1	95.5	-5.6	105.9	-1.5	113.4	9.5	95.7	-9.9	102.5	-9.3
6年1月	91.5	-1.2	82.0	-6.0	94.5	0.0	95.4	-0.9	108.9	3.4	99.5	-3.5	90.2	1.7	101.4	-3.8

区 分	学術研究等		飲食サービス業等		生活関連サービス等		教育, 学習支援業		医療, 福祉		複合サービス事業		その他のサービス業	
	前年比	前年比	前年比	前年比	前年比	前年比	前年比	前年比	前年比	前年比	前年比	前年比	前年比	
令和元年	103.7	-5.3	114.7	-6.8	97.4	-5.7	99.0	-4.7	102.2	-2.8	101.2	-3.5	104.8	0.7
2	100.0	-3.6	100.0	-12.9	100.0	2.7	100.0	0.9	100.0	-2.1	100.0	-1.2	100.0	-4.6
3	98.4	-1.7	109.6	9.6	93.9	-6.1	102.7	2.7	98.1	-1.9	103.0	3.0	98.3	-1.6
4	101.0	2.6	114.0	4.0	90.7	-3.4	95.2	-7.3	99.7	1.6	104.6	1.6	97.9	-0.4
5	107.9	6.8	101.6	-10.9	89.5	-1.3	90.8	-4.6	100.6	0.9	106.0	1.3	97.5	-0.4
4年12月	100.1	5.0	117.5	0.3	92.2	-2.6	87.1	-10.8	98.4	0.3	112.1	1.8	97.3	-2.7
5年1月	98.6	12.0	102.1	-15.1	80.4	-15.5	77.8	-11.0	96.8	1.9	101.7	-2.4	90.0	-3.3
2	106.5	3.9	99.1	-8.4	82.2	3.3	92.6	-3.8	97.9	3.8	95.5	2.9	100.9	7.8
3	109.5	4.4	105.4	-5.0	83.9	-6.2	102.4	-5.4	101.1	0.2	106.8	-2.8	96.5	-1.3
4	115.3	10.9	105.7	-1.9	96.1	8.5	92.6	-7.9	103.4	0.0	105.0	0.3	98.7	-6.2
5	108.2	16.6	114.9	-4.5	90.2	0.1	89.1	-7.0	100.2	3.5	101.6	-2.9	91.2	-3.0
6	120.0	7.4	112.1	-4.4	97.5	15.0	99.3	-9.1	105.7	0.8	102.2	-6.1	101.7	-0.5
7	106.9	6.4	97.3	-12.4	91.1	-0.8	89.5	-2.8	99.9	0.5	113.7	5.4	101.5	2.8
8	101.6	-0.8	97.7	-10.7	89.4	-2.9	72.5	-6.9	101.1	0.7	110.8	8.1	95.8	-0.1
9	105.6	6.5	92.6	-17.5	87.1	-13.6	98.5	1.8	100.3	-0.3	107.1	5.0	100.0	1.3
10	111.5	10.3	98.0	-16.2	93.1	2.5	98.8	2.4	100.6	-0.5	109.4	5.9	96.1	-3.3
11	106.2	1.3	97.1	-16.4	95.2	2.3	93.0	-1.6	101.0	0.1	107.0	4.1	97.9	-0.4
12	104.7	4.6	97.7	-16.9	88.3	-4.2	83.6	-4.0	99.4	1.0	111.4	-0.6	99.1	1.8
6年1月	91.4	-7.2	91.4	-10.7	82.3	-1.2	80.6	3.9	97.5	0.7	103.8	2.4	89.9	2.2

第3-1表 労働時間指数（総実労働時間）

（令和6年1月分）

（事業所規模30人以上）

（令和2年=100）

区分	調査産業計		建設業		製造業		電気・ガス業		情報通信業		運輸業、郵便業		卸売業、小売業		金融業、保険業	
	前年比	前年比	前年比	前年比	前年比	前年比	前年比	前年比	前年比	前年比	前年比	前年比	前年比	前年比	前年比	
令和元年	103.3	-3.0	97.2	-2.4	105.8	-2.3	98.0	-2.0	104.3	-10.5	109.8	-7.3	97.6	2.5	101.8	-11.4
2	100.0	-3.3	100.0	2.8	100.0	-5.5	100.0	2.1	100.0	-4.2	100.0	-8.9	100.0	2.4	100.0	-1.8
3	100.4	0.4	98.9	-1.1	104.4	4.3	104.3	4.2	109.8	9.8	96.8	-3.3	93.8	-6.3	102.2	2.2
4	99.8	-0.6	96.7	-2.2	104.0	-0.4	108.2	3.7	111.5	1.5	104.2	7.6	90.8	-3.2	104.7	2.4
5	99.0	-0.8	92.9	-3.9	104.6	0.6	105.2	-2.8	111.9	0.4	113.5	8.9	84.1	-7.4	109.3	4.4
4年12月	100.1	-1.6	95.5	0.4	108.5	0.6	104.5	1.9	112.3	x	109.7	8.3	90.8	-2.5	115.0	13.0
5年1月	92.2	-2.4	74.1	-16.8	94.6	-1.8	104.5	-2.6	111.5	5.0	108.4	3.0	81.4	-7.6	102.0	7.5
2	97.7	2.1	101.8	6.5	105.0	2.4	102.7	1.9	103.2	1.2	111.0	10.7	83.1	-8.3	106.7	18.7
3	101.0	-1.0	87.9	-9.8	105.9	2.8	108.2	-1.3	119.7	-0.9	105.7	7.6	82.7	-6.8	122.0	8.5
4	101.4	-1.6	95.2	-3.4	109.5	0.7	107.3	-7.5	111.4	-2.6	112.9	11.5	84.9	-11.6	114.1	9.0
5	96.2	0.9	83.5	-5.1	99.1	3.8	98.1	5.9	113.4	3.8	101.3	6.4	83.4	-5.2	108.2	9.2
6	104.3	-0.6	100.9	-3.4	109.6	2.0	115.5	-4.2	115.8	1.9	118.7	9.9	86.1	-8.4	116.0	1.8
7	99.0	-2.0	97.2	-2.7	106.5	-0.4	104.4	-5.9	113.9	-1.6	114.9	6.4	83.5	-9.5	106.1	1.0
8	95.0	-2.1	88.8	-1.2	95.8	-2.8	105.8	5.0	x	x	117.1	7.8	85.0	-7.5	104.6	-1.0
9	100.8	0.0	96.5	-3.7	107.0	1.2	108.3	-2.4	107.0	-0.9	118.3	10.3	84.6	-3.9	106.1	-0.4
10	101.0	0.3	93.9	-7.0	106.4	1.0	104.6	-6.9	116.0	3.3	116.3	11.7	84.8	-6.0	111.5	7.1
11	100.3	-1.9	99.1	-1.9	108.1	-1.5	106.3	-5.1	109.3	-1.4	115.9	10.5	84.8	-7.0	104.7	-0.9
12	99.5	-0.6	96.0	0.5	107.9	-0.6	96.7	-7.5	107.0	-4.7	121.7	10.9	85.2	-6.2	109.8	-4.5
6年1月	94.0	2.4	78.6	6.1	94.8	0.7	98.2	-6.0	118.1	5.4	112.5	3.3	83.6	6.9	105.1	2.4

区分	学術研究等		飲食サービス業等		生活関連サービス等		教育、学習支援業		医療、福祉		複合サービス事業		その他のサービス業	
	前年比	前年比	前年比	前年比	前年比	前年比	前年比	前年比	前年比	前年比	前年比	前年比	前年比	
令和元年	101.0	-6.4	125.0	-17.9	103.1	-3.4	101.8	-1.6	101.1	-3.4	97.2	-5.6	106.1	4.1
2	100.0	-0.9	100.0	-19.9	100.0	-3.0	100.0	-1.8	100.0	-1.1	x	x	100.0	-5.8
3	97.8	-2.3	106.2	6.2	114.2	14.3	102.8	2.9	99.1	-0.9	x	x	100.9	0.9
4	97.3	-0.5	133.6	25.8	x	x	96.2	-6.4	97.8	-1.3	x	x	94.3	-6.5
5	99.0	1.7	122.3	-8.5	117.5	x	94.0	-2.3	98.1	0.3	103.2	x	91.1	-3.4
4年12月	93.2	-0.5	140.9	5.5	x	x	87.6	-8.8	95.3	-3.7	x	x	95.7	-8.8
5年1月	91.7	-1.0	118.1	-4.4	112.1	x	81.8	-4.6	94.3	0.9	101.9	x	83.4	-8.3
2	94.0	2.8	106.4	-6.6	107.2	x	99.2	2.6	94.3	4.1	93.0	x	87.2	-3.3
3	105.9	-4.0	131.1	-5.3	111.3	x	109.2	-2.1	98.7	-0.4	107.7	x	92.3	-5.3
4	102.2	3.4	124.1	-2.9	121.1	x	94.5	-4.7	100.2	-1.2	105.5	x	92.4	-4.5
5	96.3	7.6	131.6	-1.0	120.0	1.2	92.7	-2.9	97.1	0.9	100.3	x	88.0	0.2
6	103.2	-4.1	127.6	-4.8	118.5	x	102.6	-4.8	103.0	-1.6	102.9	x	97.0	-0.9
7	96.4	2.2	120.0	-10.4	120.1	x	90.4	-3.7	98.5	0.3	106.6	x	91.7	-3.3
8	95.0	-1.7	117.0	-10.5	121.3	x	74.2	-4.5	99.3	-0.2	103.5	x	90.6	-4.6
9	99.1	2.8	120.9	-5.3	120.9	x	101.7	-0.6	98.0	-0.1	100.0	x	91.2	-5.0
10	111.5	12.5	121.2	-16.6	119.1	x	101.5	1.3	99.0	0.7	103.3	x	92.1	-1.2
11	101.1	3.1	125.1	-18.8	119.3	x	93.3	-3.4	98.0	-0.2	99.1	x	93.7	-2.4
12	91.6	-1.7	124.9	-11.4	119.0	x	87.1	-0.6	97.1	1.9	114.5	x	93.4	-2.4
6年1月	90.3	-1.5	115.6	-1.0	116.0	-6.2	80.8	-0.7	97.4	3.3	x	x	86.2	4.9

第3-2表 労働時間指数（所定内労働時間）

（令和6年1月分）

（事業所規模5人以上）

（令和2年=100）

区分	調査産業計		建設業		製造業		電気・ガス業		情報通信業		運輸業, 郵便業		卸売業, 小売業		金融業, 保険業	
	前年比	前年比	前年比	前年比	前年比	前年比	前年比	前年比	前年比	前年比	前年比	前年比	前年比	前年比	前年比	
令和元年	101.2	-3.6	91.6	-9.6	105.4	-1.3	95.0	-2.7	99.5	-5.1	98.2	-7.9	102.6	-3.4	99.5	-4.7
2	100.0	-1.2	100.0	9.3	100.0	-5.2	100.0	5.2	100.0	0.5	100.0	1.8	100.0	-2.5	100.0	0.6
3	100.5	0.5	99.3	-0.7	102.6	2.6	98.7	-1.3	103.2	3.2	97.6	-2.4	102.3	2.4	104.1	4.0
4	99.8	-0.7	96.8	-2.5	100.8	-1.8	100.4	1.7	106.1	2.8	97.8	0.2	104.5	2.2	104.6	0.5
5	97.9	-1.9	95.6	-1.2	103.4	2.6	101.5	1.1	103.7	-2.3	101.4	3.7	95.5	-8.6	104.8	0.2
4年12月	100.0	-2.2	94.3	-6.4	104.8	-1.9	97.0	1.0	106.5	-2.6	99.3	-0.2	105.4	-0.8	111.6	4.6
5年1月	91.3	-3.5	86.2	-1.5	91.7	-2.1	96.7	0.1	100.0	-3.1	96.3	0.9	90.2	-7.5	102.7	5.5
2	97.6	0.4	97.1	-0.5	104.1	3.4	98.4	4.7	100.7	-1.5	100.1	8.1	96.6	-7.1	102.7	12.4
3	98.8	-1.6	93.6	-5.5	103.7	3.3	103.1	2.8	109.3	-1.4	98.3	8.0	93.3	-8.7	113.2	2.4
4	101.0	-1.8	97.4	-2.1	107.9	0.7	103.3	-1.3	106.3	-1.8	104.8	8.5	98.0	-10.2	109.5	3.3
5	96.3	0.7	90.8	0.3	96.6	3.9	95.7	9.2	101.2	1.9	97.4	1.4	94.1	-3.3	105.0	6.9
6	104.0	-1.7	102.4	-1.3	109.1	2.0	112.2	-0.6	107.1	-2.4	103.8	2.1	98.9	-9.8	113.9	-0.3
7	98.7	-2.3	99.6	1.3	106.0	2.8	106.5	2.1	101.7	-4.1	102.8	1.2	98.0	-9.2	103.7	-2.1
8	94.1	-2.8	91.1	-2.4	96.0	3.6	102.5	5.9	102.9	-5.0	102.3	0.6	94.3	-8.3	98.2	-6.9
9	98.7	-2.2	99.3	0.8	106.7	4.7	104.5	2.7	101.6	-1.6	103.4	4.1	96.0	-9.3	100.7	-4.8
10	98.8	-1.9	98.2	-0.3	105.6	5.0	99.9	-3.8	105.2	-2.4	101.7	3.8	94.8	-10.0	105.4	1.2
11	98.8	-2.9	97.7	-2.9	108.6	3.5	102.1	-2.6	107.0	-0.5	102.2	1.7	95.3	-10.6	99.9	-4.7
12	96.8	-3.2	93.4	-1.0	104.4	-0.4	92.8	-4.3	101.3	-4.9	104.0	4.7	95.9	-9.0	102.2	-8.4
6年1月	91.6	0.0	82.5	-4.1	94.3	2.3	89.9	-5.1	103.9	1.1	94.4	-1.9	91.2	2.5	99.0	-4.8

区分	学術研究等		飲食サービス業等		生活関連サービス等		教育, 学習支援業		医療, 福祉		複合サービス事業		その他のサービス業	
	前年比	前年比	前年比	前年比	前年比	前年比	前年比	前年比	前年比	前年比	前年比	前年比	前年比	
令和元年	101.4	-3.8	113.2	-4.7	95.3	-5.6	96.2	-3.1	100.9	-3.5	99.3	-2.1	103.7	0.6
2	100.0	-1.4	100.0	-11.6	100.0	4.9	100.0	3.9	100.0	-0.8	100.0	0.7	100.0	-3.6
3	99.4	-0.7	108.3	8.3	96.3	-3.7	102.5	2.5	97.9	-2.1	102.0	2.0	97.7	-2.2
4	101.0	1.6	111.0	2.5	91.7	-4.8	96.9	-5.5	99.1	1.2	101.0	-1.0	96.3	-1.4
5	104.1	3.1	100.3	-9.6	91.3	-0.4	95.2	-1.8	100.3	1.2	100.7	-0.3	97.2	0.9
4年12月	100.3	3.6	115.0	1.0	92.6	-3.9	90.0	-8.2	97.6	-0.2	106.3	-1.7	96.0	-2.5
5年1月	93.0	5.9	102.1	-12.7	80.9	-15.8	81.5	-8.9	95.9	1.8	96.0	-2.1	89.4	-2.6
2	101.9	-0.2	98.9	-5.3	83.2	2.8	96.0	-2.8	97.4	3.8	91.7	2.0	99.1	7.4
3	104.9	2.5	103.9	-2.3	85.7	-6.2	107.2	-1.5	101.1	1.0	104.3	-3.3	96.0	-0.3
4	110.6	5.8	106.0	0.6	96.9	7.7	94.9	-2.8	103.2	0.4	101.9	0.7	97.5	-3.5
5	104.2	10.5	113.8	-2.3	90.8	-0.7	92.8	-2.3	100.1	4.1	97.6	-2.6	90.4	-2.2
6	115.9	2.6	111.6	-1.5	99.5	15.8	104.6	-4.9	105.6	1.0	99.9	-5.2	102.1	0.7
7	105.7	5.0	94.7	-13.4	93.7	0.8	95.0	-0.5	99.4	0.8	105.5	1.3	101.2	2.3
8	99.6	-3.2	94.5	-11.1	91.4	-2.1	77.2	-6.1	100.6	0.8	104.4	4.4	95.5	0.6
9	102.2	3.8	91.2	-17.0	89.6	-10.6	102.2	2.7	99.9	-0.6	99.5	0.6	100.3	3.2
10	106.6	5.8	96.3	-15.8	95.6	4.0	103.8	5.2	100.1	-0.6	102.8	2.0	96.9	-0.1
11	102.4	-2.3	94.7	-16.6	97.9	5.0	98.5	1.3	100.7	0.3	100.4	1.2	98.7	2.0
12	102.2	1.9	96.3	-16.3	90.9	-1.8	88.8	-1.3	99.3	1.7	104.6	-1.6	99.2	3.3
6年1月	90.2	-3.0	89.9	-12.1	84.1	2.7	85.1	4.7	97.4	1.5	98.2	2.2	89.7	2.7

第3-2表 労働時間指数（所定内労働時間）

（令和6年1月分）

（事業所規模30人以上）

（令和2年=100）

区 分	調査産業計		建設業		製造業		電気・ガス業		情報通信業		運輸業、郵便業		卸売業、小売業		金融業、保険業	
	前年比	前年比	前年比	前年比	前年比	前年比	前年比	前年比	前年比	前年比	前年比	前年比	前年比	前年比	前年比	
令和元年	101.5	-3.0	96.5	-1.5	103.9	-0.3	97.2	-2.7	103.4	-8.7	103.7	-9.3	96.3	0.9	101.9	-10.1
2	100.0	-1.5	100.0	3.5	100.0	-3.7	100.0	2.9	100.0	-3.3	100.0	-3.6	100.0	3.8	100.0	-1.8
3	99.9	-0.1	97.8	-2.1	101.7	1.8	103.2	3.2	109.3	9.3	97.3	-2.6	94.2	-5.8	103.0	2.9
4	98.7	-1.2	91.9	-6.0	101.3	-0.4	104.3	1.1	110.5	1.1	101.0	3.8	90.9	-3.5	103.5	0.5
5	98.5	-0.2	90.8	-1.2	103.5	2.2	103.7	-0.6	110.1	-0.4	104.9	3.9	83.9	-7.7	107.5	3.9
4年12月	98.4	-2.6	90.3	-5.5	105.5	0.2	99.5	-0.4	111.4	x	102.9	2.6	89.8	-3.4	114.4	11.0
5年1月	91.1	-2.4	72.2	-13.9	92.5	-1.0	101.4	0.2	109.6	3.7	98.5	-2.4	81.2	-7.7	101.0	7.9
2	96.9	2.3	98.4	8.4	103.0	3.8	101.7	3.8	100.6	-0.5	103.1	6.4	82.9	-9.2	104.8	18.8
3	100.5	0.0	86.7	-5.6	104.5	4.7	106.3	2.8	116.5	-1.9	98.5	4.3	82.5	-6.9	120.0	7.9
4	100.7	-1.0	95.3	2.5	107.5	1.0	105.5	-4.8	109.7	-3.6	106.3	8.0	84.6	-11.9	112.5	9.2
5	95.8	1.3	82.5	-1.9	97.9	4.6	97.3	8.5	111.4	3.0	96.9	2.1	83.4	-5.5	106.3	9.6
6	104.1	-0.3	99.5	-0.8	108.9	3.0	115.0	-3.0	114.1	1.3	110.2	5.6	85.8	-9.0	114.7	1.5
7	98.8	-1.3	95.1	-2.0	105.9	1.5	103.8	-4.8	111.3	-2.5	106.1	0.9	83.2	-10.2	104.4	0.7
8	94.7	-1.6	86.3	0.1	95.6	0.0	104.4	6.3	x	x	107.0	2.3	85.0	-7.5	102.9	-1.6
9	100.0	0.1	94.6	-1.3	106.0	3.1	107.1	0.8	105.4	-1.8	108.8	5.2	84.3	-4.3	104.4	-0.8
10	100.4	0.7	90.2	-2.4	106.0	3.4	102.3	-5.2	114.8	2.9	106.5	4.0	84.8	-6.2	109.6	5.9
11	99.9	-1.3	96.6	-0.1	107.8	0.7	104.5	-3.9	108.4	-1.6	107.9	4.2	84.5	-7.7	102.3	-2.7
12	98.5	0.1	92.1	2.0	106.1	0.6	95.1	-4.4	106.3	-4.6	108.6	5.5	84.0	-6.5	107.5	-6.0
6年1月	93.7	3.4	76.6	6.2	95.0	3.1	91.9	-9.4	113.1	2.9	102.7	4.5	84.4	7.7	101.0	-0.5

区 分	学術研究等		飲食サービス業等		生活関連サービス等		教育、学習支援業		医療、福祉		複合サービス事業		その他のサービス業	
	前年比	前年比	前年比	前年比	前年比	前年比	前年比	前年比	前年比	前年比	前年比	前年比	前年比	
令和元年	97.6	-2.6	121.7	-17.0	99.9	-7.6	100.1	-1.4	99.5	-4.7	93.7	-3.6	105.8	2.2
2	100.0	2.5	100.0	-17.9	100.0	0.1	100.0	-0.1	100.0	0.5	x	x	100.0	-5.5
3	99.0	-1.0	107.4	7.5	115.8	15.7	103.8	3.9	98.6	-1.4	x	x	101.0	1.1
4	95.4	-3.6	133.5	24.3	x	x	99.3	-4.3	96.9	-1.7	x	x	95.6	-5.3
5	96.5	1.2	121.0	-9.4	117.3	x	99.4	0.1	97.8	0.9	94.3	x	93.3	-2.4
4年12月	91.6	-3.4	138.3	3.4	x	x	90.5	-7.5	94.1	-4.4	x	x	96.3	-7.4
5年1月	88.9	-1.0	118.7	-5.3	111.1	x	86.4	-3.2	93.2	0.5	88.7	x	84.8	-6.5
2	92.0	6.1	106.5	-8.7	109.1	x	104.0	2.5	94.1	4.7	83.8	x	89.2	-2.1
3	103.9	-0.3	127.6	-7.9	112.5	x	115.5	1.1	98.8	0.6	101.2	x	94.4	-4.1
4	102.2	5.3	123.5	-3.9	121.3	x	96.6	-1.6	100.1	-0.5	98.6	x	94.6	-3.8
5	95.6	4.4	130.6	-1.9	117.6	-2.0	96.8	-0.4	96.9	1.7	91.4	x	90.0	1.2
6	102.9	-4.1	127.3	-5.5	120.1	x	109.0	-2.2	102.9	-1.3	96.8	x	100.1	-0.4
7	95.0	2.4	119.7	-11.5	121.9	x	97.2	-0.7	98.3	1.5	96.7	x	94.0	-3.5
8	92.6	-3.7	114.3	-11.7	118.5	x	80.1	-2.6	98.7	0.3	96.3	x	92.8	-3.6
9	93.9	-1.2	120.0	-6.1	120.3	x	106.2	0.7	97.6	-0.1	90.0	x	93.5	-4.1
10	103.3	6.6	119.8	-17.2	117.8	x	107.5	4.0	98.6	0.9	95.4	x	94.2	-0.4
11	96.6	0.5	121.8	-18.3	118.8	x	99.8	0.1	97.8	0.5	90.5	x	95.8	-1.3
12	90.6	-1.1	122.4	-11.5	118.3	x	93.9	3.8	97.1	3.2	102.7	x	95.7	-0.6
6年1月	87.6	-1.5	113.2	-3.7	115.0	-0.1	87.0	1.0	97.3	4.3	x	x	88.0	5.3

第3-3表 労働時間指数（所定外労働時間）

（令和6年1月分）

（事業所規模5人以上）

（令和2年=100）

区 分	調査産業計		建設業		製造業		電気・ガス業		情報通信業		運輸業, 郵便業		卸売業, 小売業		金融業, 保険業	
	前年比	前年比	前年比	前年比	前年比	前年比	前年比	前年比	前年比	前年比	前年比	前年比	前年比	前年比	前年比	
令和元年	128.2	-2.4	72.7	-19.9	147.5	-13.6	129.9	-10.6	107.0	-41.3	139.1	34.5	96.3	20.7	146.5	4.6
2	100.0	-22.0	100.0	37.3	100.0	-32.2	100.0	-23.0	100.0	-6.5	100.0	-28.0	100.0	3.8	100.0	-31.7
3	106.9	6.9	123.9	24.1	137.9	37.9	160.4	60.4	130.1	30.0	75.9	-24.2	101.1	1.1	131.2	31.0
4	114.7	7.3	146.1	17.9	146.4	6.2	200.9	25.2	131.8	1.3	97.5	28.5	107.3	6.1	175.7	33.9
5	106.0	-7.6	148.6	1.7	124.6	-14.9	148.6	-26.0	160.7	21.9	140.8	44.4	85.2	-20.6	144.9	-17.5
4年12月	124.3	8.0	183.6	84.5	165.8	12.1	195.3	4.0	123.9	-31.1	137.0	61.9	122.6	-0.8	161.1	40.7
5年1月	108.1	-4.8	118.0	-23.4	134.2	-7.8	164.1	-32.2	158.0	46.3	153.6	59.3	87.1	-18.2	144.4	-16.1
2	110.8	-3.6	145.9	-20.5	146.8	-11.5	126.6	-25.7	172.7	31.0	125.0	45.5	80.6	-18.1	163.9	-3.2
3	106.8	-14.1	119.7	-31.1	132.9	-10.3	146.9	-45.7	162.5	20.2	130.2	48.8	80.6	-29.6	197.2	2.9
4	110.8	-12.8	96.7	-29.8	136.7	-2.7	164.1	-30.9	154.5	-6.9	154.7	80.1	82.3	-40.0	208.3	7.2
5	97.3	-8.9	75.4	-30.3	113.9	-4.3	114.1	-32.4	147.7	11.1	113.0	59.6	80.6	-19.4	194.4	-4.1
6	102.7	-8.5	132.8	3.8	119.0	-7.8	150.0	-21.3	134.1	2.6	153.6	60.3	82.3	-16.4	169.4	5.2
7	101.4	-5.1	136.1	18.6	117.7	-18.4	120.3	-28.1	168.2	22.3	129.7	20.3	83.9	-13.3	100.0	-40.0
8	100.0	-5.1	170.5	50.8	105.1	-28.4	126.6	-19.8	155.7	18.1	132.3	11.4	85.5	-8.6	119.4	-32.8
9	109.5	-1.2	172.1	29.6	127.8	-15.1	160.9	-22.6	154.5	25.9	140.6	46.8	88.7	-9.9	113.9	-38.8
10	108.1	-5.9	204.9	23.7	111.4	-26.0	181.3	-18.8	154.5	10.5	140.6	52.5	95.2	-13.2	100.0	-36.8
11	105.4	-8.3	214.8	36.5	119.0	-21.0	171.9	-4.3	183.0	50.5	129.2	34.0	83.9	-24.6	116.7	-30.0
12	110.8	-10.9	196.7	7.1	130.4	-21.4	156.3	-20.0	183.0	47.7	186.5	36.1	91.9	-25.0	111.1	-31.0
6年1月	90.5	-17.4	68.9	-41.6	97.5	-27.3	218.8	62.8	192.0	31.0	138.5	-11.7	67.7	-17.7	186.1	21.8

区 分	学術研究等		飲食サービス業等		生活関連サービス等		教育, 学習支援業		医療, 福祉		複合サービス事業		その他のサービス業	
	前年比	前年比	前年比	前年比	前年比	前年比	前年比	前年比	前年比	前年比	前年比	前年比	前年比	
令和元年	158.1	-24.0	163.5	-35.6	142.2	-8.1	120.3	-13.4	146.8	14.1	218.1	-31.7	122.4	0.5
2	100.0	-36.8	100.0	-38.9	100.0	-29.6	100.0	-16.9	100.0	-31.9	100.0	-54.1	100.0	-18.3
3	74.3	-25.7	148.0	48.0	42.6	-57.4	104.1	4.1	105.3	5.3	167.3	67.2	109.3	9.3
4	100.9	35.8	205.5	38.9	69.0	62.0	82.7	-20.6	115.0	9.2	324.7	94.1	123.3	12.8
5	197.6	95.8	142.0	-30.9	49.9	-27.7	58.0	-29.9	109.6	-4.7	425.7	31.1	101.6	-17.6
4年12月	96.6	56.1	193.3	-11.0	82.8	38.0	65.5	-31.0	119.5	8.2	462.5	97.6	120.3	-2.1
5年1月	231.0	152.7	103.3	-53.7	69.0	-4.7	50.0	-30.9	126.8	6.1	445.8	-6.1	100.0	-12.2
2	215.5	92.2	106.7	-52.2	60.3	20.6	67.2	-13.4	112.2	4.6	320.8	20.3	131.6	14.2
3	219.0	31.0	153.3	-38.7	43.1	-3.8	66.7	-36.2	100.0	-19.6	258.3	12.7	105.1	-15.3
4	225.9	147.2	96.7	-45.3	77.6	36.4	75.3	-38.5	107.3	-10.2	291.7	-9.1	117.7	-33.1
5	203.4	257.5	150.0	-35.7	77.6	28.7	62.1	-38.9	102.4	-10.6	345.8	-6.7	103.8	-13.7
6	217.2	173.9	126.7	-45.7	53.4	-11.4	59.8	-42.5	104.9	-6.5	237.5	-23.0	94.9	-17.6
7	136.2	43.7	176.7	8.2	32.8	-51.2	48.3	-28.1	112.2	-8.0	608.3	78.0	106.3	12.0
8	148.3	62.3	193.3	-4.9	46.6	-25.0	37.4	-17.6	114.6	-2.1	495.8	95.0	100.0	-11.3
9	186.2	61.2	136.7	-24.1	31.0	-72.8	71.3	-6.7	112.2	9.6	566.7	94.3	94.9	-23.5
10	227.6	109.6	150.0	-22.4	37.9	-42.1	61.5	-23.0	114.6	4.4	508.3	100.0	82.3	-40.9
11	196.6	86.9	170.0	-12.1	36.2	-60.4	51.7	-30.8	109.8	-2.1	504.2	57.2	84.8	-31.7
12	163.8	69.6	140.0	-27.6	32.8	-60.4	44.8	-31.6	97.6	-18.3	525.0	13.5	97.5	-19.0
6年1月	120.7	-47.4	136.7	32.3	43.1	-62.7	46.6	-6.8	97.6	-20.0	441.7	3.9	93.7	-6.3

第3-3表 労働時間指数（所定外労働時間）

（令和6年1月分）

（事業所規模30人以上）

（令和2年=100）

区分	調査産業計		建設業		製造業		電気・ガス業		情報通信業		運輸業、郵便業		卸売業、小売業		金融業、保険業	
	前年比		前年比		前年比		前年比		前年比		前年比		前年比		前年比	
令和元年	134.1	-2.1	115.1	-16.9	137.4	-22.5	111.7	11.0	121.3	-31.4	174.6	8.1	120.2	33.3	98.3	-47.7
2	100.0	-25.4	100.0	-13.1	100.0	-27.3	100.0	-10.5	100.0	-17.7	100.0	-42.8	100.0	-16.8	100.0	1.7
3	109.7	9.7	126.9	26.9	147.5	47.5	123.7	23.7	119.3	19.3	90.6	-9.4	86.1	-13.9	70.7	-29.2
4	116.2	5.9	222.3	75.2	147.2	-0.2	173.7	40.4	131.1	9.9	137.9	52.2	89.4	3.8	155.8	120.4
5	108.3	-6.8	147.5	-33.6	123.2	-16.3	129.3	-25.6	145.7	11.1	204.8	48.5	89.4	0.0	186.5	19.7
4年12月	126.7	12.2	230.6	180.5	157.8	5.0	187.7	26.0	129.5	x	182.2	64.9	109.5	16.0	141.4	195.8
5年1月	110.5	-3.1	124.2	-44.2	127.8	-11.5	155.6	-25.9	146.2	24.0	213.3	42.6	85.1	-4.6	144.8	-2.4
2	111.6	0.0	188.7	-14.0	136.7	-11.5	117.3	-20.8	151.3	26.9	193.3	42.6	87.8	12.0	189.7	17.0
3	109.3	-13.0	119.4	-51.3	127.8	-17.2	138.3	-35.3	179.5	13.8	182.2	31.6	86.5	-5.9	210.3	27.1
4	112.8	-8.5	93.5	-61.1	140.0	-3.0	135.8	-32.9	143.6	13.2	183.0	39.6	90.5	-5.6	186.2	5.9
5	101.2	-4.3	108.1	-42.2	118.9	-5.3	111.1	-20.4	150.0	14.7	146.7	50.0	83.8	1.7	189.7	0.0
6	107.0	-5.1	137.1	-35.1	121.1	-9.9	123.5	-19.3	148.7	10.5	208.1	43.3	90.5	1.5	172.4	13.6
7	102.3	-10.3	150.0	-14.7	116.7	-21.6	113.6	-20.0	162.8	11.4	208.1	51.9	89.2	3.1	175.9	10.9
8	100.0	-9.5	153.2	-17.4	100.0	-31.8	127.2	-11.9	x	x	224.4	49.2	85.1	-7.4	179.3	15.5
9	114.0	-2.0	145.2	-32.3	124.4	-17.7	127.2	-33.1	137.2	12.6	218.5	48.2	90.5	6.3	179.3	10.6
10	110.5	-5.0	190.3	-41.3	113.3	-25.0	143.2	-23.7	138.5	9.1	220.0	81.1	86.5	0.0	193.1	47.4
11	105.8	-9.9	162.9	-22.9	114.4	-25.4	135.8	-17.9	128.2	2.1	200.0	68.8	90.5	4.6	210.3	64.8
12	115.1	-9.2	196.8	-14.7	136.7	-13.4	123.5	-34.2	120.5	-6.9	260.0	42.7	106.8	-2.5	206.9	46.3
6年1月	97.7	-11.6	132.3	6.5	91.1	-28.1	203.7	30.9	210.3	39.0	215.6	-2.0	70.3	-5.4	282.8	95.3

区分	学術研究等		飲食サービス業等		生活関連サービス等		教育、学習支援業		医療、福祉		複合サービス事業		その他のサービス業	
	前年比		前年比		前年比		前年比		前年比		前年比		前年比	
令和元年	158.1	-33.3	201.1	-29.5	185.8	146.1	112.9	-2.1	150.2	31.9	322.6	-32.8	109.9	33.4
2	100.0	-36.7	100.0	-50.3	100.0	-46.1	100.0	-11.4	100.0	-33.4	x	x	100.0	-9.0
3	77.4	-22.7	78.4	-21.6	75.4	-24.7	96.4	-3.6	114.2	14.2	x	x	98.8	-1.1
4	130.2	68.2	137.0	74.7	x	x	77.3	-19.8	123.1	7.8	x	x	78.5	-20.5
5	143.0	9.8	152.8	11.5	122.9	x	60.1	-22.3	106.3	-13.6	696.6	x	64.1	-18.3
4年12月	121.2	64.2	200.0	59.4	x	x	69.7	-17.7	131.3	14.7	x	x	88.3	-23.5
5年1月	140.0	0.0	102.8	23.4	137.2	x	52.9	-16.0	127.1	10.9	986.4	x	66.0	-29.2
2	129.4	-24.2	102.8	94.7	60.5	x	69.2	3.6	102.1	-9.2	709.1	x	62.1	-22.0
3	141.2	-34.4	211.1	58.4	81.4	x	70.2	-25.5	95.8	-24.6	550.0	x	66.0	-23.6
4	102.4	-20.9	138.9	25.0	116.3	x	80.8	-23.6	102.1	-18.3	568.2	x	66.0	-16.0
5	109.4	97.8	155.6	21.8	179.1	114.0	66.8	-21.5	102.1	-16.9	700.0	x	62.1	-15.9
6	110.6	-3.1	133.3	14.2	79.1	x	62.5	-26.6	104.2	-12.3	513.6	x	59.2	-10.3
7	121.2	1.0	127.8	24.3	74.4	x	47.6	-30.8	106.3	-25.0	768.2	x	63.1	1.6
8	136.5	28.9	180.6	12.1	190.7	x	37.0	-25.3	114.6	-12.7	586.4	x	64.1	-18.4
9	187.1	55.9	141.7	13.4	137.2	x	73.6	-10.5	110.4	0.0	772.7	x	63.1	-17.7
10	249.4	81.3	152.8	-6.8	151.2	x	63.9	-20.4	110.4	-5.4	631.8	x	66.0	-14.0
11	178.8	34.5	202.8	-24.0	130.2	x	51.9	-32.5	104.2	-16.6	672.7	x	67.0	-18.8
12	109.4	-9.7	183.3	-8.4	137.2	x	44.7	-35.9	95.8	-27.0	900.0	x	65.0	-26.4
6年1月	135.3	-3.4	172.2	72.2	141.9	-58.2	42.3	-19.3	102.1	-16.9	x	x	63.1	-2.9

第4表 常用雇用指数 (令和6年1月分)

(事業所規模5人以上)

区 分	調査産業計		建 設 業		製 造 業		電気・ガス業		情報通信業		運輸業, 郵便業		卸売業, 小売業		金融業, 保険業	
	前年比		前年比		前年比		前年比		前年比		前年比		前年比		前年比	
令和元年	100.6	1.5	97.2	-8.2	99.8	5.9	107.4	-3.8	85.8	0.2	110.9	-1.6	105.4	0.4	114.4	1.3
2	100.8	0.2	99.0	1.9	100.1	0.3	106.9	-0.5	81.4	-5.1	110.5	-0.4	105.5	0.1	111.7	-2.4
3	102.0	1.2	104.9	6.0	92.6	-7.5	107.7	0.7	110.7	36.0	109.6	-0.8	108.6	2.9	113.5	1.6
4	103.6	1.6	110.1	5.0	94.4	1.9	104.5	-3.0	107.2	-3.2	106.2	-3.1	112.4	3.5	109.1	-3.9
5	104.6	1.0	108.5	-1.5	92.8	-1.7	97.0	-7.3	101.2	-5.6	104.1	-1.9	113.8	1.3	113.5	4.0
4年12月	104.0	1.5	109.1	-0.9	94.0	-2.7	105.9	-1.7	108.1	32.1	103.7	-4.4	112.9	3.0	109.6	-2.1
5年1月	104.0	1.3	109.4	-2.5	95.1	0.0	105.9	1.6	106.3	0.7	103.9	-4.4	112.7	2.9	109.9	-1.1
2	103.9	1.4	108.9	-2.0	95.2	0.3	103.5	1.2	105.7	0.7	104.1	-3.3	112.9	1.2	109.8	2.1
3	104.4	2.0	108.0	0.3	93.3	-1.6	103.5	1.8	105.7	2.4	103.5	-3.2	115.6	3.1	109.1	1.7
4	105.5	1.6	109.4	-2.6	94.3	-1.6	107.7	3.4	109.3	0.7	104.6	-0.5	116.6	1.4	115.4	5.4
5	104.9	1.0	109.4	-1.0	95.5	-0.3	106.7	2.5	108.2	-0.1	103.9	-3.2	114.0	0.8	114.4	3.8
6	105.3	1.4	108.7	-2.6	95.6	-0.4	108.6	3.1	107.0	0.0	103.3	-3.4	114.2	2.0	113.5	4.2
7	104.4	0.6	108.9	-1.8	90.0	-2.3	108.9	3.3	76.5	-31.3	104.8	-1.0	114.0	1.7	113.3	4.3
8	104.4	0.2	109.6	-0.2	91.5	-3.4	108.9	3.7	75.5	-30.3	105.0	-1.6	113.5	1.0	115.7	6.3
9	104.3	0.1	109.1	0.2	92.8	-2.4	78.8	-25.0	103.9	-3.6	104.1	-1.9	112.0	-0.7	115.6	5.1
10	104.6	0.5	106.9	-1.2	90.8	-3.7	77.5	-26.5	104.5	-1.9	104.1	-0.2	112.2	-0.6	115.0	5.7
11	104.8	1.4	106.7	-2.2	90.6	-0.1	77.0	-27.2	106.9	0.4	103.8	-1.2	113.8	0.9	114.2	4.7
12	104.7	0.7	107.1	-1.8	88.6	-5.8	77.0	-27.2	105.2	-2.7	103.9	0.2	114.6	1.5	115.5	5.3
6年1月	105.1	1.1	108.7	-0.6	89.8	-5.6	75.0	-29.2	124.4	17.0	104.0	0.1	113.3	0.5	117.9	7.3

区 分	学術研究等		飲食サービス業等		生活関連サービス等		教育, 学習支援業		医療, 福祉		複合サービス事業		その他のサービス業	
	前年比		前年比		前年比		前年比		前年比		前年比		前年比	
令和元年	101.5	1.3	92.0	-8.7	90.0	-7.1	96.5	-3.1	102.7	10.0	110.0	0.1	99.4	2.4
2	105.4	3.8	83.9	-8.8	89.3	-0.8	100.5	4.1	106.9	4.1	92.2	-16.2	96.8	-2.6
3	108.7	3.1	87.3	4.1	87.2	-2.4	103.2	2.7	109.6	2.5	107.2	16.3	96.1	-0.7
4	110.1	1.3	88.5	1.4	88.6	1.6	104.1	0.9	110.6	0.9	109.6	2.2	97.5	1.5
5	115.2	4.5	100.3	13.4	89.4	1.0	104.4	0.4	111.3	0.6	104.8	-4.4	95.7	-1.9
4年12月	109.0	0.8	94.3	9.5	83.4	-2.1	104.8	0.6	111.2	0.8	108.9	1.6	98.0	2.3
5年1月	112.9	2.2	92.8	9.2	87.2	6.7	104.3	-0.1	110.4	0.4	109.0	1.5	97.5	1.9
2	114.9	5.2	93.9	12.8	83.0	1.8	104.3	0.6	110.2	0.9	109.3	0.2	96.9	0.4
3	112.6	2.8	101.3	24.3	86.6	-5.8	100.9	-2.5	109.8	0.4	106.2	-0.5	97.1	-0.2
4	114.8	3.1	96.8	16.9	91.9	-0.7	105.8	2.7	111.7	0.2	104.8	-0.3	95.5	-1.3
5	116.5	4.6	96.4	14.9	90.8	-0.4	103.9	-0.9	111.1	0.0	105.6	-6.0	95.9	-2.1
6	117.2	5.6	97.7	13.7	90.6	-0.6	104.7	-0.3	111.8	1.0	106.1	-5.3	96.1	-2.3
7	117.4	6.1	103.9	12.8	90.7	0.2	105.0	1.1	111.6	0.7	102.6	-8.5	95.8	-2.4
8	117.2	6.9	102.1	9.6	90.7	1.4	104.4	0.5	111.4	0.5	102.4	-7.7	95.5	-2.7
9	115.1	5.0	99.5	7.1	90.9	2.7	105.1	0.9	111.4	0.8	102.9	-6.5	95.2	-3.1
10	114.6	4.4	105.6	12.7	90.2	0.2	105.5	1.3	111.9	0.8	102.6	-6.9	94.6	-3.1
11	114.3	4.6	104.8	13.0	89.8	-0.8	105.4	1.3	112.5	1.5	102.9	-6.5	94.0	-3.3
12	114.3	4.8	108.2	14.8	90.5	8.4	104.0	-0.8	112.0	0.8	102.7	-5.7	94.0	-4.1
6年1月	115.7	2.5	109.4	17.9	88.9	1.9	103.1	-1.2	112.0	1.4	105.3	-3.4	92.4	-5.2

第4表 常用雇用指数（令和6年1月分）

（事業所規模30人以上）

区 分	調査産業計		建設業		製造業		電気・ガス業		情報通信業		運輸業, 郵便業		卸売業, 小売業		金融業, 保険業	
	前年比	前年比	前年比	前年比	前年比	前年比	前年比	前年比	前年比	前年比	前年比	前年比	前年比	前年比	前年比	
令和元年	103.2	5.0	98.9	1.6	100.3	7.3	104.5	-6.5	121.1	3.3	110.3	3.5	109.3	-0.9	97.9	0.4
2	105.6	2.3	102.1	3.2	104.7	4.4	102.3	-2.1	121.6	0.4	110.6	0.3	109.6	0.3	95.8	-2.1
3	106.1	0.5	101.9	-0.2	95.5	-8.8	101.5	-0.8	138.0	13.5	109.8	-0.7	117.9	7.6	97.7	2.0
4	107.9	1.7	110.3	8.2	96.8	1.4	95.3	-6.1	151.9	10.1	105.4	-4.0	126.7	7.5	93.1	-4.7
5	107.8	-0.2	109.6	-0.7	96.1	-0.9	94.9	-0.3	135.3	-10.9	102.8	-2.5	128.2	1.1	99.5	6.9
4年12月	107.9	1.7	111.5	9.4	96.5	-2.0	96.3	-5.1	150.8	x	103.8	-4.9	128.8	6.9	93.1	-5.1
5年1月	108.4	1.8	111.6	0.8	98.2	1.6	96.3	-0.8	150.2	3.2	104.2	-4.7	128.7	7.2	93.4	-3.9
2	107.8	1.7	110.4	-0.4	98.2	1.9	93.5	0.1	150.1	4.4	104.5	-3.3	127.7	7.0	93.2	0.4
3	107.2	1.2	109.4	9.1	95.7	-0.5	93.5	1.2	149.7	4.7	103.6	-4.9	129.4	8.0	92.8	0.0
4	108.9	0.3	109.6	-2.9	97.8	0.3	95.9	1.2	153.7	-3.6	103.5	-2.1	128.6	0.3	102.9	10.8
5	108.4	-0.1	109.0	6.4	98.2	0.9	94.6	-0.1	153.0	-4.4	102.4	-2.7	128.4	0.6	102.4	8.8
6	108.7	0.0	108.5	-5.3	98.4	0.9	95.5	-0.7	151.1	-2.3	101.7	-2.8	129.6	1.8	102.8	11.5
7	106.6	-1.8	107.8	-5.1	93.8	-3.8	95.9	0.1	54.9	-64.6	101.4	-2.1	128.1	0.6	102.6	11.9
8	107.2	-1.3	109.6	-2.9	95.8	-1.5	95.9	0.5	x	x	102.4	-0.9	129.1	-0.2	102.3	10.2
9	108.3	-0.4	110.2	-1.0	97.6	0.8	95.9	0.5	152.2	0.2	102.0	-1.4	126.2	-3.7	102.1	9.6
10	107.2	-1.3	108.8	-1.9	93.8	-2.8	94.2	-1.7	152.2	0.3	102.0	-1.6	126.2	-4.0	100.8	9.4
11	107.4	-0.8	109.2	-1.9	93.6	-1.7	93.8	-2.6	151.8	0.1	103.1	-1.6	127.1	-2.4	99.9	8.0
12	107.1	-0.8	110.7	-0.7	91.5	-5.3	93.8	-2.6	149.7	-0.8	103.2	-0.7	128.8	0.0	99.0	6.4
6年1月	107.7	-0.6	110.9	-0.6	94.2	-4.1	51.7	-46.3	186.8	24.4	103.4	-0.8	127.6	-0.9	100.4	7.5

区 分	学術研究等		飲食サービス業等		生活関連サービス等		教育, 学習支援業		医療, 福祉		複合サービス事業		その他のサービス業	
	前年比	前年比	前年比	前年比	前年比	前年比	前年比	前年比	前年比	前年比	前年比	前年比	前年比	
令和元年	107.3	1.9	107.5	-6.4	75.4	-11.7	92.3	0.4	103.5	12.7	184.2	0.3	105.4	3.7
2	115.8	7.9	107.9	0.4	68.3	-9.4	100.3	8.7	107.2	3.6	x	x	105.5	0.1
3	121.2	4.7	127.3	18.0	56.1	-17.9	103.1	2.8	109.3	2.0	x	x	105.9	0.4
4	126.6	4.5	122.9	-3.5	x	x	103.9	0.8	110.9	1.5	x	x	107.1	1.1
5	130.3	3.0	125.6	2.2	50.6	x	103.8	-0.1	111.8	0.8	160.0	x	107.3	0.1
4年12月	126.9	4.6	123.6	-2.8	x	x	104.6	1.1	111.7	2.1	x	x	108.1	2.1
5年1月	127.7	0.7	123.2	0.4	52.0	x	104.9	1.1	110.9	1.7	162.6	x	107.7	2.3
2	128.7	1.8	121.3	0.0	44.0	x	104.3	0.4	111.0	2.0	164.6	x	107.6	3.2
3	127.5	0.2	118.5	-0.6	52.1	x	101.6	-1.8	111.2	3.1	156.9	x	107.4	1.4
4	132.5	4.0	121.1	-0.1	50.9	x	105.3	2.6	113.1	1.4	158.9	x	107.7	-0.1
5	131.8	3.5	121.8	-2.4	51.2	-21.6	103.3	-0.4	111.8	0.1	159.2	x	108.0	0.1
6	132.0	4.6	122.8	-1.8	50.8	x	103.7	-0.3	112.1	0.6	161.2	x	108.3	0.0
7	131.2	5.1	128.2	2.0	50.9	x	103.8	-0.1	112.1	0.8	158.9	x	108.0	0.3
8	130.7	4.5	128.4	3.5	50.9	x	103.3	-0.8	112.0	0.6	158.0	x	108.0	-0.2
9	130.1	3.3	128.4	4.5	51.3	x	103.6	-0.6	111.9	0.2	160.6	x	107.9	-0.1
10	131.3	4.0	128.4	5.8	50.0	x	104.1	-0.6	111.9	-0.2	159.2	x	106.2	-1.0
11	130.2	1.8	129.9	6.3	51.3	x	104.0	-0.3	112.2	0.0	160.6	x	105.1	-1.3
12	130.2	2.6	134.9	9.1	51.4	x	103.9	-0.7	111.6	-0.1	159.5	x	105.7	-2.3
6年1月	142.5	11.6	135.1	9.7	50.9	-2.1	103.9	-1.0	111.3	0.4	x	x	103.6	-3.8

【参考資料】

共通事業所による前年同月比の参考提供について

- (注1) 共通事業所とは、「前年同月分」及び「当月分」ともに集計対象となった調査対象事業所のことである。平成30年から部分入替え方式の導入に伴い、常に一部の調査事業所が前年も調査対象となっていることから共通事業所に限定した集計が可能となった。
- (注2) 共通事業所集計では、同一事業所の平均賃金などの変化をみるためのものであり、労働者数の変化の影響を除くため、前年同月も当月の労働者数をもとに月々の平均賃金などを計算している。
- (注3) 共通事業所のみを用いて集計を行っているため、本系列（全ての調査対象事業所のデータを用いて作成した集計）に比べ、サンプルサイズが小さくなることに留意が必要である。

(調査産業計、事業所規模5人以上)

年月	就業形態計			就業形態計			就業形態計		
	一般	パート	計	一般	パート	計	一般	パート	計
	%	%	%	%	%	%	%	%	%
	現金給与総額			きまって支給する給与			所定内給与		
令和4年12月	2.4	3.8	-5.9	1.0	1.6	1.2	0.5	1.1	1.2
令和5年1月	2.6	2.0	4.9	1.3	1.0	1.7	0.7	0.2	2.4
2月	2.7	-0.7	9.2	3.0	-0.5	10.5	2.8	-0.7	10.8
3月	1.0	-1.4	9.1	1.4	-0.7	8.2	1.8	-0.4	8.7
4月	2.8	1.7	4.1	2.9	1.9	3.3	3.5	2.5	4.2
5月	3.2	1.5	7.6	2.5	0.8	7.2	2.8	1.0	7.9
6月	-0.6	-2.6	4.5	2.6	1.0	5.0	2.0	0.3	5.0
7月	2.7	2.3	7.2	0.5	-0.3	6.7	0.2	-0.4	4.7
8月	1.4	1.3	0.9	0.2	-0.1	0.9	0.5	0.4	-0.9
9月	2.5	2.0	4.1	2.2	1.7	4.0	2.3	1.8	3.9
10月	0.7	1.3	-0.5	0.6	1.3	-0.8	0.7	1.6	-2.6
11月	0.4	1.1	0.0	-0.1	0.6	-0.8	-0.2	0.8	-2.7
12月	6.2	7.1	-3.8	0.2	0.8	-3.4	0.5	1.2	-3.9
令和6年1月	3.5	3.9	2.1	-0.3	-0.1	-0.1	0.0	0.2	0.1
年月	就業形態計			就業形態計			就業形態計		
年月	一般	パート	計	一般	パート	計	一般	パート	計
	%	%	%	%	%	%	%	%	%
	総実労働時間			所定内労働時間			所定外労働時間		
令和4年12月	-1.5	-1.4	0.2	-2.0	-2.0	0.2	6.3	6.8	0.0
令和5年1月	-2.7	-2.9	-2.0	-2.7	-3.0	-2.1	-2.6	-2.0	0.0
2月	4.6	1.4	10.6	5.2	2.0	11.2	-3.6	-6.3	-7.7
3月	2.9	-0.1	12.2	3.4	0.2	12.6	-4.8	-4.4	-4.5
4月	1.3	1.1	-0.2	1.9	1.8	0.1	-6.9	-7.7	-11.5
5月	1.9	0.3	5.7	2.0	0.4	5.4	0.0	-2.0	20.0
6月	0.7	-0.7	3.1	0.9	-0.6	3.3	-2.7	-3.0	-12.5
7月	0.9	-3.8	25.4	0.8	-3.8	24.0	1.3	-5.0	83.3
8月	-0.3	-0.9	1.1	-0.5	-0.5	-0.8	2.4	-5.7	70.8
9月	2.8	2.5	3.0	2.1	2.0	1.8	13.4	9.7	57.9
10月	0.7	1.9	-3.6	0.1	1.7	-5.2	9.9	4.9	55.6
11月	-0.3	0.8	-3.5	-1.1	0.3	-5.3	13.3	7.7	53.1
12月	-2.0	-0.6	-7.6	-1.9	-0.2	-8.5	-3.2	-5.2	11.9
令和6年1月	-1.2	-1.0	-1.6	-0.3	0.0	-1.0	-14.6	-13.6	-22.7

特別掲載

令和5年年末賞与の結果（事業所規模30人以上）

令和5年の年末賞与（令和5年11月分～令和6年1月分の「特別に支払われた給与」のうち、賞与として支給された給与を特別集計したもの）は338,184円（前年比1.2%減）となり、きまって支給する給与に対する支給割合は1.17か月分で前年より0.02か月分上回った。

年末賞与の産業別支給状況

区分	支給事業所における労働者一人平均賞与額	前年比	支給事業所数割合		支給事業所に雇用される労働者の割合		きまって支給する給与に対する支給割合		所定内給与に対する支給割合	
			令和5年	令和4年	令和5年	令和4年	令和5年	令和4年	令和5年	令和4年
	円	%	%	%	%	%	か月分	か月分	か月分	か月分
調査産業計	338,184	-1.2	81.9	86.4	83.9	86.8	1.17	1.15	1.27	1.25
建設業	481,225	-0.6	100.0	100.0	100.0	100.0	1.31	1.38	1.40	1.53
製造業	339,361	-0.7	80.0	94.2	87.2	97.0	1.08	1.03	1.16	1.15
電気・ガス業	695,737	6.6	100.0	100.0	100.0	100.0	1.64	1.59	1.79	1.78
情報通信業	306,801	-26.5	100.0	22.2	100.0	32.0	0.80	1.07	0.85	1.16
運輸業、郵便業	319,308	-5.0	81.2	72.9	66.5	81.5	1.09	1.09	1.39	1.35
卸売業、小売業	148,192	-34.9	77.1	83.7	69.9	68.4	0.75	1.00	0.84	1.09
金融業、保険業	500,658	35.5	100.0	100.0	100.0	100.0	1.91	1.37	2.03	1.44
学術研究等	493,125	2.8	100.0	100.0	100.0	100.0	1.54	1.43	1.65	1.53
飲食サービス業等	50,654	-11.5	52.7	80.0	53.1	79.7	0.46	0.44	0.48	0.45
生活関連サービス等	150,906	x	51.7	x	63.1	x	0.50	x	0.53	x
教育、学習支援業	587,471	6.1	77.8	100.0	84.2	100.0	1.88	1.78	1.92	1.82
医療、福祉	376,540	2.7	97.6	88.4	97.5	90.4	1.36	1.23	1.41	1.29
複合サービス事業	400,623	x	100.0	x	100.0	x	1.26	x	1.45	x
その他のサービス業	132,655	-23.1	67.9	78.9	75.3	82.7	0.68	0.77	0.72	0.84

(注)

- 「支給事業所における労働者一人平均賞与額」とは、賞与を支給した事業所の全常用労働者（当該事業所で賞与の支給を受けていない労働者も含む）についての一人平均賞与支給額である。
- 「支給事業所数割合」とは、事業所総数に対する賞与を支給した事業所数の割合である。
- 「支給事業所に雇用される労働者の割合」とは、常用労働者総数に対する賞与を支給した事業所の全常用労働者数（当該事業所で賞与の支給を受けていない労働者も含む）の割合である。
- 「きまって支給する給与（又は所定内給与）に対する支給割合」とは、賞与を支給した事業所ごとに算出した「きまって支給する給与（又は所定内給与）」に対する「賞与」の割合（支給月数）の一事業所当たりの平均である。

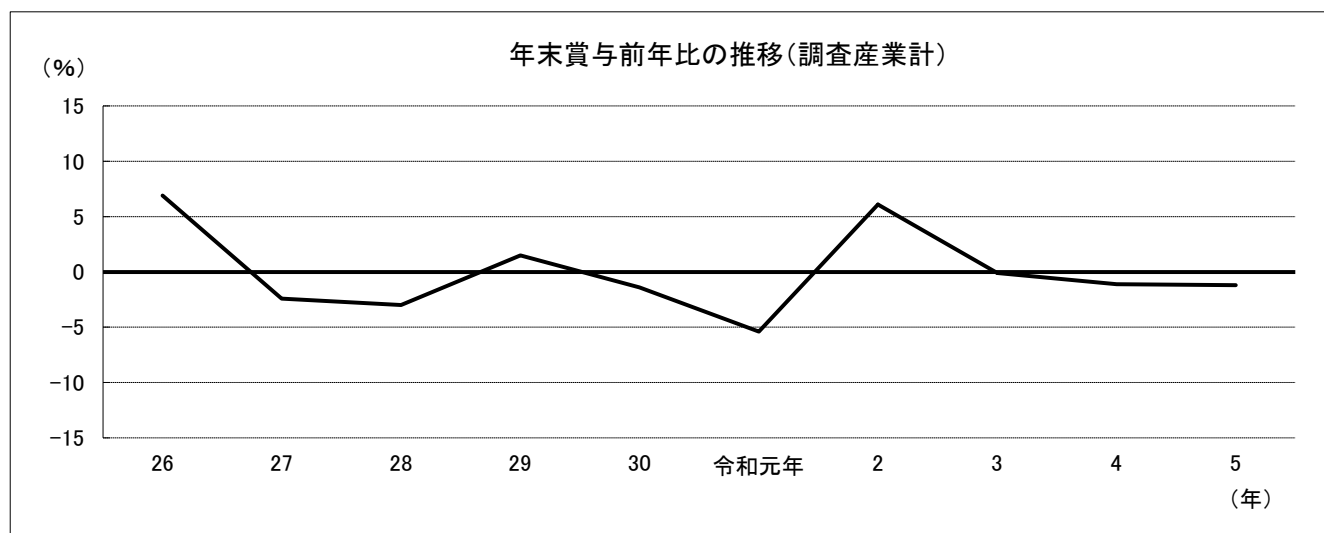



全国結果

毎月勤労統計調査 令和6年1月分結果速報

(前年同月と比較して)

- 現金給与総額は282,270円(2.0%増)となった。うち一般労働者が369,239円(2.3%増)、パートタイム労働者が101,358円(2.2%増)となり、パートタイム労働者比率が32.45%(0.37ポイント上昇)となった。
なお、一般労働者の所定内給与は324,471円(1.6%増)、パートタイム労働者の時間当たり給与は1,329円(3.7%増)となった。
- 共通事業所による現金給与総額は2.0%増となった。
うち一般労働者が2.0%増、パートタイム労働者が3.3%増となった。
- 就業形態計の所定外労働時間は9.4時間(3.0%減)となった。

(事業所規模5人以上、令和6年1月速報)

区分	就業形態計		一般労働者		パートタイム労働者	
	前年比(差)		前年比(差)		前年比(差)	
月間現金給与総額						
	円	%	円	%	円	%
現金給与総額	282,270	2.0	369,239	2.3	101,358	2.2
きまって支給する給与	269,359	1.3	350,664	1.6	100,229	2.1
所定内給与	250,755	1.4	324,471	1.6	97,411	2.3
(時間当たり給与)	—	—	—	—	1,329	3.7
所定外給与	18,604	0.4	26,193	1.3	2,818	-5.4
特別に支払われた給与	12,911	16.2	18,575	16.9	1,129	14.7
実質賃金						
現金給与総額	—	-0.6	—	-0.2	—	-0.3
きまって支給する給与	—	-1.2	—	-1.0	—	-0.5
月間実労働時間数等						
	時間	%	時間	%	時間	%
総実労働時間	127.1	-0.6	151.9	-0.3	75.5	-1.4
所定内労働時間	117.7	-0.5	139.0	-0.1	73.3	-1.4
所定外労働時間	9.4	-3.0	12.9	-2.3	2.2	-4.3
出勤日数	日	日	日	日	日	日
	16.5	0.0	18.1	0.0	13.0	-0.1
常用雇用						
	千人	%	千人	%	千人	%
本調査期間末	52,750	2.0	35,632	1.5	17,119	3.2
	%	ポイント	%	ポイント	%	ポイント
パートタイム労働者比率	32.45	0.37	—	—	—	—

注1：前年比(差)は、単位が%のものは前年同月比、ポイント又は日のものは前年同月差である。

注2：速報値は確報で改訂される場合がある。

注3：今回の調査対象事業所数は32,608事業所、回答事業所数は22,418事業所、回収率は68.8%であった。

毎月勤労統計調査に関する情報は、以下のURL(厚生労働省ホームページ)にも掲載しております。

(<https://www.mhlw.go.jp/toukei/list/30-1.html>)

また、毎月勤労統計調査に関する詳細な結果は、以下のURL(政府統計の総合窓口(e-Stat))に掲載しております。

(<https://www.e-stat.go.jp/stat-search/files?page=1&toukei=00450071&tstat=000001011791>)

統 計 表
第 1 表 月間現金給与額

(事業所規模5人以上、令和6年1月速報)

産 業	現金給与総額									
			きまって支給する給与				特別に支払われた給与			
	前年比		前年比		前年比	前年比	前年比			
	円	%	円	%	円	%	円	%		
就業形態計										
調査産業計	282,270	2.0	269,359	1.3	250,755	1.4	18,604	0.4	12,911	16.2
鉱業、採石業等	339,496	-2.3	334,402	-1.8	316,981	-0.5	17,421	-20.2	5,094	-29.0
建設業	367,112	1.0	351,911	2.1	327,686	2.3	24,225	0.5	15,201	-18.3
製造業	324,917	1.8	311,250	1.7	284,573	2.2	26,677	-3.3	13,667	4.1
電気・ガス業	508,473	9.6	444,188	0.7	391,999	0.1	52,189	5.4	64,285	184.2
情報通信業	415,554	4.8	399,234	5.2	365,029	5.0	34,205	7.6	16,320	-2.5
運輸業、郵便業	332,409	3.2	318,965	2.4	274,489	2.0	44,476	4.7	13,444	24.0
卸売業、小売業	258,891	4.3	244,609	3.0	231,926	2.7	12,683	6.5	14,282	34.8
金融業、保険業	412,622	4.7	387,778	4.0	361,594	3.5	26,184	11.8	24,844	17.1
不動産・物品賃貸業	341,515	0.1	317,647	-0.9	297,324	-1.2	20,323	2.3	23,868	17.2
学術研究等	400,740	1.2	378,519	1.1	353,485	1.2	25,034	-0.7	22,221	2.9
飲食サービス業等	127,374	-0.2	123,212	-0.4	116,255	-0.5	6,957	-0.2	4,162	5.5
生活関連サービス等	208,103	2.3	202,568	3.2	193,234	2.8	9,334	11.6	5,535	-19.8
教育、学習支援業	293,926	0.0	288,957	-0.5	282,759	-0.3	6,198	-5.5	4,969	45.0
医療、福祉	274,809	0.9	258,665	-0.2	243,655	0.0	15,010	-3.7	16,144	21.5
複合サービス事業	314,103	3.0	303,790	1.6	283,524	2.1	20,266	-4.7	10,313	85.6
その他のサービス業	249,633	4.3	241,150	3.2	222,389	3.4	18,761	1.2	8,483	48.3
一般労働者										
調査産業計	369,239	2.3	350,664	1.6	324,471	1.6	26,193	1.3	18,575	16.9
鉱業、採石業等	340,834	-3.1	335,705	-2.5	318,181	-1.3	17,524	-20.9	5,129	-29.7
建設業	381,941	1.1	366,049	2.2	340,544	2.4	25,505	0.4	15,892	-18.5
製造業	355,252	1.2	339,798	1.1	310,018	1.6	29,780	-3.8	15,454	3.1
電気・ガス業	528,166	10.1	460,546	0.9	405,469	0.3	55,077	5.8	67,620	186.6
情報通信業	431,191	4.1	414,029	4.3	378,227	4.1	35,802	6.7	17,162	-3.3
運輸業、郵便業	370,411	3.0	354,608	2.2	303,639	1.8	50,969	4.8	15,803	24.4
卸売業、小売業	382,669	5.4	357,540	3.6	336,564	3.4	20,976	8.5	25,129	37.7
金融業、保険業	442,844	5.2	415,540	4.3	386,565	3.9	28,975	12.3	27,304	17.4
不動産・物品賃貸業	401,982	1.0	372,461	-0.2	347,424	-0.6	25,037	4.5	29,521	17.7
学術研究等	433,443	1.0	409,217	1.0	381,486	1.1	27,731	-0.8	24,226	1.1
飲食サービス業等	314,129	1.4	296,049	0.8	271,829	0.3	24,220	6.3	18,080	13.5
生活関連サービス等	322,952	5.0	313,017	6.1	296,454	5.6	16,563	16.3	9,935	-22.0
教育、学習支援業	398,811	0.0	391,943	-0.6	382,963	-0.4	8,980	-5.8	6,868	40.9
医療、福祉	352,351	0.8	329,316	-0.5	308,027	-0.2	21,289	-3.8	23,035	21.5
複合サービス事業	349,911	2.5	337,743	1.0	314,842	1.3	22,901	-4.5	12,168	83.7
その他のサービス業	302,705	2.2	291,188	1.1	266,847	1.2	24,341	-0.6	11,517	48.1
パートタイム労働者										
調査産業計	101,358	2.2	100,229	2.1	97,411	2.3	2,818	-5.4	1,129	14.7
鉱業、採石業等	142,774	38.3	142,774	38.3	140,529	38.0	2,245	56.8	-	0.0
建設業	112,177	-6.1	108,868	-6.1	106,661	-6.0	2,207	-11.6	3,309	-7.3
製造業	121,504	3.9	119,818	3.6	113,950	3.9	5,868	-3.1	1,686	26.6
電気・ガス業	165,846	7.0	159,575	5.9	157,623	5.8	1,952	10.3	6,271	47.6
情報通信業	133,518	7.3	132,370	7.9	126,977	8.5	5,393	-5.4	1,148	-34.9
運輸業、郵便業	123,022	1.4	122,578	1.7	113,880	2.3	8,698	-6.9	444	-43.4
卸売業、小売業	101,452	3.8	100,968	3.9	98,833	4.0	2,135	-1.8	484	-11.4
金融業、保険業	163,560	4.2	158,992	3.5	155,810	3.2	3,182	22.4	4,568	33.3
不動産・物品賃貸業	104,187	-0.5	102,508	-1.2	100,690	-0.2	1,818	-36.3	1,679	95.9
学術研究等	137,872	12.1	131,774	8.8	128,422	8.5	3,352	27.4	6,098	217.6
飲食サービス業等	78,504	2.2	77,984	2.4	75,545	2.6	2,439	-4.4	520	-13.0
生活関連サービス等	92,696	1.9	91,583	1.4	89,514	1.4	2,069	1.9	1,113	81.9
教育、学習支援業	91,164	3.7	89,865	2.7	89,044	2.7	821	9.8	1,299	118.3
医療、福祉	121,210	1.5	118,716	1.3	116,145	1.3	2,571	-3.9	2,494	20.4
複合サービス事業	145,130	3.0	143,569	2.5	135,735	3.6	7,834	-13.8	1,561	98.9
その他のサービス業	113,957	4.2	113,230	4.5	108,733	5.0	4,497	-6.8	727	-26.9

第2表 月間実労働時間及び出勤日数

(事業所規模5人以上、令和6年1月速報)

産 業	総実労働時間						出 勤 日 数	
	前年比		所定内労働時間		所定外労働時間		日	前年差
			時間	%	時間	%		
就業形態計	時間	%	時間	%	時間	%	日	日
調査産業計	127.1	-0.6	117.7	-0.5	9.4	-3.0	16.5	0.0
鉱業、採石業等	147.4	0.8	140.4	2.6	7.0	-26.3	18.4	0.0
建設業	145.4	-1.8	133.2	-1.5	12.2	-4.6	17.8	-0.2
製造業	141.0	-0.2	128.9	0.6	12.1	-6.9	17.0	0.1
電気・ガス業	146.4	0.7	131.9	0.3	14.5	4.4	17.5	-0.1
情報通信業	147.7	0.0	132.9	0.3	14.8	-3.3	17.4	0.0
運輸業、郵便業	159.8	0.4	137.5	0.2	22.3	2.3	18.4	0.1
卸売業、小売業	122.2	-1.1	115.3	-1.1	6.9	-1.4	16.7	-0.1
金融業、保険業	142.1	1.8	129.5	1.1	12.6	7.7	17.7	0.2
不動産・物品賃貸業	139.2	-1.6	128.1	-1.7	11.1	-0.9	17.3	-0.2
学術研究等	138.5	-1.2	126.2	-1.1	12.3	-2.5	16.6	-0.3
飲食サービス業等	86.3	-2.6	81.1	-2.7	5.2	0.0	13.2	-0.4
生活関連サービス等	116.1	-1.1	110.3	-1.0	5.8	-3.3	15.9	-0.3
教育、学習支援業	115.3	1.5	106.1	1.4	9.2	1.0	15.1	0.2
医療、福祉	124.2	-0.4	119.2	-0.1	5.0	-5.6	16.7	0.1
複合サービス事業	144.8	1.4	134.0	2.0	10.8	-4.5	18.2	0.3
その他のサービス業	130.5	0.4	120.3	0.7	10.2	-3.7	16.8	0.2
一般労働者	時間	%	時間	%	時間	%	日	日
調査産業計	151.9	-0.3	139.0	-0.1	12.9	-2.3	18.1	0.0
鉱業、採石業等	147.7	0.3	140.7	2.3	7.0	-27.7	18.4	0.0
建設業	149.4	-1.8	136.6	-1.5	12.8	-4.4	18.1	-0.2
製造業	147.2	-0.3	134.0	0.3	13.2	-7.7	17.3	0.1
電気・ガス業	149.0	0.9	133.7	0.5	15.3	4.7	17.7	0.0
情報通信業	151.1	-0.5	135.6	-0.2	15.5	-3.1	17.6	-0.1
運輸業、郵便業	171.3	0.2	146.1	-0.1	25.2	1.6	19.1	0.1
卸売業、小売業	152.5	-0.5	141.6	-0.6	10.9	0.0	18.3	-0.1
金融業、保険業	147.6	2.2	133.7	1.5	13.9	8.5	18.0	0.3
不動産・物品賃貸業	154.0	-0.7	140.4	-1.0	13.6	0.7	18.3	-0.1
学術研究等	145.6	-1.2	132.0	-1.2	13.6	-2.2	17.1	-0.3
飲食サービス業等	173.2	0.7	157.2	0.5	16.0	2.5	20.2	0.2
生活関連サービス等	157.4	0.4	147.5	0.1	9.9	5.3	19.1	-0.2
教育、学習支援業	148.1	1.7	134.5	1.8	13.6	1.5	17.8	0.4
医療、福祉	149.8	-0.2	142.8	0.1	7.0	-4.1	18.7	0.1
複合サービス事業	153.3	1.3	141.3	1.7	12.0	-4.0	18.6	0.3
その他のサービス業	148.6	-1.0	135.6	-0.6	13.0	-5.1	17.8	-0.1
パートタイム労働者	時間	%	時間	%	時間	%	日	日
調査産業計	75.5	-1.4	73.3	-1.4	2.2	-4.3	13.0	-0.1
鉱業、採石業等	101.4	10.8	98.0	8.7	3.4	143.0	15.4	0.7
建設業	75.6	-3.5	74.2	-2.6	1.4	-33.4	12.5	-0.4
製造業	98.8	-0.2	94.6	0.2	4.2	-8.7	15.0	0.0
電気・ガス業	101.0	-1.1	99.9	-1.6	1.1	83.3	15.1	0.2
情報通信業	88.3	0.8	85.0	1.4	3.3	-10.8	13.5	0.5
運輸業、郵便業	96.0	1.7	89.9	1.5	6.1	5.2	14.6	0.2
卸売業、小売業	83.7	-0.7	81.9	-0.7	1.8	0.0	14.6	-0.1
金融業、保険業	96.4	-0.9	94.3	-1.4	2.1	23.5	15.3	-0.1
不動産・物品賃貸業	81.5	-4.0	80.0	-3.5	1.5	-21.1	13.7	-0.3
学術研究等	81.3	1.8	79.5	1.6	1.8	5.9	13.0	0.4
飲食サービス業等	63.6	-2.6	61.2	-2.9	2.4	4.3	11.4	-0.4
生活関連サービス等	74.7	-0.4	72.9	0.3	1.8	-21.7	12.7	-0.2
教育、学習支援業	52.0	1.0	51.3	1.2	0.7	-12.5	10.1	0.3
医療、福祉	73.7	-1.5	72.4	-1.3	1.3	-7.1	12.8	0.0
複合サービス事業	104.7	0.7	99.8	2.1	4.9	-20.9	16.3	0.3
その他のサービス業	84.2	0.5	81.3	1.1	2.9	-14.7	14.2	0.5

第3表 常用雇用及び労働異動率

(事業所規模5人以上、令和6年1月速報)

産 業	労働者総数				入 職 率		離 職 率	
	前年比		パートタイム労働者比率		前年差		前年差	
			%	ポイント				
	千人	%	%	ポイント	%	ポイント	%	ポイント
就業形態計								
調査産業計	52,750	2.0	32.45	0.37	1.47	0.05	1.80	0.14
鉱業、採石業等	11	0.1	0.67	-1.01	0.31	-1.02	0.44	-1.18
建設業	2,776	1.3	5.46	-0.14	0.95	0.07	1.30	0.24
製造業	7,673	0.1	12.95	-0.64	0.83	-0.16	1.28	0.12
電気・ガス業	245	1.4	5.43	0.41	0.63	0.41	0.65	0.14
情報通信業	1,627	1.5	5.24	-1.07	0.95	-0.24	1.73	0.42
運輸業、郵便業	3,006	-0.4	15.32	-0.23	0.99	0.27	1.44	0.20
卸売業、小売業	9,627	0.8	44.01	0.78	1.37	0.16	1.71	0.22
金融業、保険業	1,341	-0.4	10.79	0.56	1.44	0.34	1.45	0.10
不動産・物品賃貸業	880	4.1	20.34	0.87	1.58	0.33	1.62	0.30
学術研究等	1,609	2.6	11.06	0.30	1.11	0.27	1.38	0.36
飲食サービス業等	5,814	8.0	79.15	0.97	3.39	0.02	3.66	0.06
生活関連サービス等	1,678	3.7	49.87	1.67	2.17	0.20	2.57	-0.12
教育、学習支援業	3,471	3.7	34.05	0.21	0.99	-0.03	1.31	0.07
医療、福祉	8,101	2.3	33.59	-0.06	1.25	0.16	1.42	0.02
複合サービス事業	387	-1.8	17.48	-0.77	0.49	0.02	0.76	-0.28
その他のサービス業	4,503	1.4	28.12	-2.21	1.92	-0.39	2.21	0.01
一般労働者								
調査産業計	35,632	1.5	—	—	1.01	0.08	1.29	0.12
鉱業、採石業等	11	1.2	—	—	0.32	-1.03	0.44	-1.21
建設業	2,625	1.5	—	—	0.86	-0.03	1.17	0.22
製造業	6,679	0.7	—	—	0.71	-0.13	1.11	0.11
電気・ガス業	231	0.9	—	—	0.58	0.40	0.60	0.13
情報通信業	1,542	2.7	—	—	0.85	-0.16	1.60	0.46
運輸業、郵便業	2,546	-0.1	—	—	0.87	0.21	1.21	0.19
卸売業、小売業	5,390	-0.6	—	—	0.91	0.06	1.23	0.15
金融業、保険業	1,197	-1.0	—	—	1.43	0.35	1.37	-0.02
不動産・物品賃貸業	701	3.0	—	—	1.37	0.42	1.48	0.36
学術研究等	1,431	2.1	—	—	1.04	0.26	1.29	0.48
飲食サービス業等	1,212	3.2	—	—	2.60	1.03	1.95	-0.26
生活関連サービス等	841	0.4	—	—	1.39	0.09	1.91	-0.26
教育、学習支援業	2,289	3.3	—	—	0.38	0.04	0.58	0.03
医療、福祉	5,380	2.4	—	—	0.97	0.14	1.21	-0.05
複合サービス事業	319	-0.9	—	—	0.41	0.07	0.68	-0.15
その他のサービス業	3,237	4.7	—	—	1.77	-0.12	2.06	0.20
パートタイム労働者								
調査産業計	17,119	3.2	—	—	2.44	0.00	2.84	0.16
鉱業、採石業等	0	-60.0	—	—	0.00	0.00	1.28	1.28
建設業	152	-1.1	—	—	2.32	1.49	3.55	0.68
製造業	994	-4.6	—	—	1.58	-0.38	2.43	0.20
電気・ガス業	13	9.7	—	—	1.59	0.56	1.63	0.52
情報通信業	85	-15.5	—	—	2.72	-1.07	4.07	0.30
運輸業、郵便業	460	-1.8	—	—	1.68	0.62	2.73	0.31
卸売業、小売業	4,237	2.6	—	—	1.97	0.30	2.33	0.30
金融業、保険業	145	5.0	—	—	1.52	0.32	2.12	1.05
不動産・物品賃貸業	179	8.9	—	—	2.44	-0.05	2.18	0.00
学術研究等	178	5.4	—	—	1.66	0.39	2.09	-0.68
飲食サービス業等	4,601	9.4	—	—	3.60	-0.27	4.10	0.12
生活関連サービス等	837	7.3	—	—	2.96	0.28	3.23	-0.02
教育、学習支援業	1,182	4.4	—	—	2.16	-0.19	2.72	0.14
医療、福祉	2,721	2.1	—	—	1.82	0.22	1.84	0.17
複合サービス事業	68	-6.0	—	—	0.83	-0.22	1.11	-0.91
その他のサービス業	1,266	-5.9	—	—	2.31	-0.98	2.60	-0.38

時系列表第1表 賃金指数

(事業所規模5人以上)

(令和2年平均=100)

年 月	調 査 産 業 計						製造業	卸売業、 小売業	医療、福 祉 社
	前年比		一般労働者		パートタイム労働者		前年比	前年比	前年比
	%		%		%		%	%	%
現金給与総額									
令和2年	100.0	-1.2	100.0	-1.7	100.0	-0.4	-3.4	0.1	0.2
3年	100.3	0.3	100.5	0.5	100.1	0.1	2.0	2.1	-1.0
4年	102.3	2.0	102.8	2.3	102.7	2.6	1.7	1.7	1.9
5年	103.5	1.2	104.6	1.8	105.2	2.4	1.7	0.3	0.5
令和4年12月	178.4	4.1	187.5	4.5	115.6	2.5	3.5	4.4	2.7
5年1月	87.0	0.8	86.5	1.4	99.8	1.8	0.6	-0.1	3.1
2月	85.2	0.8	84.5	1.2	99.8	4.0	0.1	-0.2	2.0
3月	91.9	1.3	91.8	2.1	103.0	3.4	1.7	1.5	-0.3
4月	89.4	0.8	88.6	1.3	103.9	2.0	-0.2	-0.8	0.3
5月	89.5	2.9	88.7	3.5	102.9	3.5	4.2	1.2	2.2
6月	145.1	2.3	150.0	2.9	112.0	1.7	3.9	-1.4	1.1
7月	119.4	1.1	122.0	1.8	108.0	1.3	1.4	0.6	0.8
8月	88.5	0.8	87.9	1.2	103.5	2.4	2.0	0.3	0.2
9月	87.2	0.6	86.7	1.2	102.5	1.6	2.0	-1.1	-0.2
10月	87.7	1.5	87.2	1.9	103.8	3.2	1.5	1.3	0.2
11月	91.1	0.7	91.0	1.1	104.7	2.3	-0.1	1.2	-0.2
12月	179.8	0.8	190.2	1.4	118.4	2.4	2.7	0.9	-1.5
6年1月(速報)	88.7	2.0	88.5	2.3	102.0	2.2	1.8	4.3	0.9
きまって支給する給与									
令和2年	100.0	-0.7	100.0	-1.1	100.0	-0.9	-2.2	0.4	0.2
3年	100.5	0.5	100.7	0.8	100.1	0.2	1.8	1.4	-0.1
4年	101.9	1.4	102.3	1.6	102.6	2.5	0.6	1.4	1.9
5年	103.0	1.1	103.9	1.6	105.3	2.6	1.3	0.5	0.7
令和4年12月	102.5	1.6	103.2	1.8	104.8	2.0	0.1	1.3	3.2
5年1月	101.4	0.9	102.3	1.4	101.9	2.3	0.2	0.5	2.2
2月	101.5	0.9	102.5	1.3	102.2	4.2	0.4	0.1	1.8
3月	102.5	0.5	103.5	1.1	104.0	3.5	0.7	0.1	0.5
4月	104.0	0.8	104.6	1.2	106.0	1.8	0.5	-0.4	0.3
5月	103.0	1.6	103.3	1.9	105.0	3.2	1.8	0.7	1.3
6月	103.7	1.4	104.0	1.8	107.1	1.9	1.7	0.5	0.9
7月	103.5	1.3	104.2	2.0	106.3	2.0	1.5	0.5	0.7
8月	102.6	1.2	103.4	1.5	105.3	2.4	1.7	1.1	0.2
9月	103.0	0.9	104.0	1.5	105.1	1.5	1.8	0.7	-0.2
10月	103.7	1.2	104.7	1.6	106.3	3.1	1.7	0.6	0.2
11月	103.6	1.0	104.8	1.6	106.5	2.2	2.0	0.2	-0.2
12月	103.7	1.2	104.9	1.6	107.4	2.5	1.5	1.6	-0.1
6年1月(速報)	102.7	1.3	103.9	1.6	104.0	2.1	1.7	3.0	-0.2
所 定 内 給 与									
令和2年	100.0	0.2	100.0	-0.1	100.0	-0.4	-0.2	1.1	0.8
3年	100.3	0.3	100.4	0.4	100.3	0.3	0.6	1.4	-0.3
4年	101.4	1.1	101.7	1.3	102.6	2.3	0.2	1.0	1.6
5年	102.6	1.2	103.3	1.6	105.2	2.5	1.7	0.6	0.8
令和4年12月	101.7	1.4	102.4	1.7	104.5	1.9	0.3	1.2	2.5
5年1月	101.0	0.9	101.9	1.5	101.6	2.1	0.7	0.5	2.0
2月	101.0	0.8	101.9	1.2	102.1	3.9	0.8	0.2	1.9
3月	101.9	0.5	102.8	1.1	103.9	3.3	1.0	-0.1	0.5
4月	103.4	0.9	103.9	1.4	105.9	1.9	0.8	-0.4	0.7
5月	102.8	1.7	103.1	2.0	105.0	3.3	1.9	0.8	1.5
6月	103.4	1.3	103.7	1.7	107.2	2.0	1.8	0.5	1.0
7月	103.1	1.4	103.7	2.0	106.3	2.0	1.9	0.7	0.6
8月	102.4	1.3	103.1	1.6	105.2	2.5	2.3	1.0	0.7
9月	102.7	1.0	103.6	1.6	105.2	1.7	2.4	0.8	0.0
10月	103.1	1.3	104.0	1.7	106.3	3.2	2.2	0.6	0.3
11月	102.9	1.0	104.0	1.6	106.5	2.3	2.6	0.2	0.0
12月	103.1	1.4	104.2	1.8	107.3	2.7	2.1	1.5	0.4
6年1月(速報)	102.4	1.4	103.5	1.6	103.9	2.3	2.2	2.7	0.0

時系列表第2表 労働時間指数

(事業所規模5人以上)

(令和2年平均=100)

年 月	調 査 産 業 計						製造業	卸売業, 小売業	医療, 福祉
	前年比		一般労働者		パートタイム労働者		前年比	前年比	前年比
	%		%		%		%	%	%
総実労働時間									
令和2年	100.0	-2.8	100.0	-2.6	100.0	-4.7	-4.1	-1.3	-1.0
3年	100.7	0.6	101.0	1.1	99.3	-0.7	1.8	0.6	0.0
4年	100.8	0.1	101.2	0.2	100.3	1.0	0.4	-0.2	-0.7
5年	100.9	0.1	101.9	0.7	99.9	-0.4	0.3	-0.8	0.4
令和4年12月	101.6	-0.8	102.4	-0.5	101.1	-1.2	-0.5	-0.7	-0.2
5年1月	94.7	-1.1	95.0	-0.6	96.6	-0.8	-2.0	-1.9	-0.4
2月	98.7	2.4	99.6	2.8	97.7	2.7	1.4	0.6	3.2
3月	102.1	0.9	103.2	1.2	100.6	2.1	0.7	-0.5	1.3
4月	104.2	-0.5	105.2	-0.2	102.0	-0.4	-0.6	-1.7	-0.3
5月	98.9	2.0	98.9	2.6	100.6	0.9	3.1	-0.3	2.8
6月	105.4	0.1	106.5	0.6	102.8	-1.1	0.8	-0.5	0.6
7月	102.6	-1.0	103.8	-0.2	100.6	-1.9	-0.8	-2.0	-1.0
8月	97.6	-0.3	97.9	0.1	99.1	-0.9	-0.3	-1.2	-0.2
9月	101.0	-0.6	102.2	0.3	99.9	-1.4	-0.1	-0.2	-0.3
10月	102.4	0.8	103.9	1.5	99.9	-0.6	1.1	-0.2	0.8
11月	102.4	-0.3	104.2	0.7	99.5	-1.8	0.5	-0.8	-0.3
12月	100.7	-0.9	102.1	-0.3	99.9	-1.2	-0.3	-0.9	-0.4
6年1月(速報)	94.1	-0.6	94.7	-0.3	95.2	-1.4	-0.2	-1.1	-0.4
所定内労働時間									
令和2年	100.0	-2.0	100.0	-1.5	100.0	-4.2	-2.3	-0.8	-0.5
3年	100.4	0.4	100.6	0.6	99.5	-0.4	0.7	0.5	0.1
4年	100.1	-0.3	100.3	-0.3	100.3	0.8	0.0	-0.5	-1.2
5年	100.3	0.2	101.1	0.8	99.8	-0.5	0.8	-0.7	0.5
令和4年12月	100.6	-1.1	101.3	-0.7	100.8	-1.4	-0.5	-0.9	-0.8
5年1月	94.0	-1.3	94.0	-0.8	96.2	-1.1	-1.8	-1.8	-0.7
2月	97.9	2.3	98.7	2.8	97.8	2.7	2.0	0.8	3.3
3月	101.3	1.0	102.2	1.3	100.5	1.9	1.3	-0.4	1.2
4月	103.5	-0.4	104.3	-0.1	101.9	-0.4	0.0	-1.4	-0.1
5月	98.4	2.1	98.2	2.6	100.5	0.9	3.5	-0.1	2.8
6月	105.2	0.2	106.2	0.7	102.8	-1.1	1.2	-0.3	0.4
7月	102.1	-0.9	103.2	-0.2	100.5	-2.0	-0.2	-1.8	-1.1
8月	97.3	-0.2	97.6	0.2	99.0	-0.9	0.4	-1.2	-0.1
9月	100.6	-0.3	101.6	0.6	99.7	-1.6	0.6	0.0	-0.2
10月	101.7	1.0	103.0	1.7	99.7	-0.7	1.8	-0.2	0.8
11月	101.7	-0.1	103.3	0.9	99.4	-1.8	1.1	-0.8	-0.2
12月	100.1	-0.5	101.3	0.0	99.6	-1.2	0.3	-0.8	-0.1
6年1月(速報)	93.5	-0.5	93.9	-0.1	94.9	-1.4	0.6	-1.1	-0.1
所定外労働時間									
令和2年	100.0	-13.2	100.0	-13.0	100.0	-18.1	-20.7	-10.6	-13.0
3年	105.2	5.1	106.2	6.2	93.7	-6.4	14.1	3.6	-0.8
4年	110.0	4.6	111.3	4.8	102.8	9.7	6.2	4.2	10.3
5年	109.0	-0.9	110.9	-0.4	104.4	1.6	-5.5	-2.8	0.4
令和4年12月	114.1	1.7	115.3	1.4	114.3	3.9	0.3	2.5	14.2
5年1月	105.4	1.1	106.5	0.9	109.5	9.5	-4.5	-1.4	8.2
2月	108.7	2.1	110.5	2.2	95.2	5.2	-4.7	-2.8	0.0
3月	114.1	1.0	116.1	0.7	104.8	10.1	-5.3	-3.9	4.1
4月	114.1	-1.9	116.1	-1.4	104.8	0.0	-6.1	-4.9	-5.8
5月	105.4	0.0	106.5	0.9	104.8	0.0	-2.3	-4.2	2.1
6月	108.7	0.0	110.5	0.0	100.0	-4.6	-3.6	-2.8	4.2
7月	108.7	-2.0	110.5	-0.7	104.8	0.0	-6.9	-4.2	2.0
8月	101.1	-1.1	102.4	-0.8	104.8	0.0	-7.3	-2.8	-1.9
9月	107.6	-3.0	110.5	-1.4	104.8	4.8	-6.2	-2.8	-2.0
10月	112.0	-1.8	114.5	-0.7	104.8	0.0	-6.1	0.0	2.0
11月	112.0	-1.8	114.5	-1.4	104.8	0.0	-6.0	-1.3	-1.9
12月	109.8	-3.8	112.1	-2.8	109.5	-4.2	-6.7	-1.3	-5.5
6年1月(速報)	102.2	-3.0	104.0	-2.3	104.8	-4.3	-6.9	-1.4	-5.6

時系列表第3表 常用雇用指数

(事業所規模5人以上)

(令和2年平均=100)

年 月	調 査 産 業 計						製造業	卸売業、 小売業	医療、福 祉
	一般労働者		パートタイム労働者		前年比	前年比	前年比	前年比	前年比
	前年比	前年比	前年比	前年比					
	%	%	%	%	%	%	%	%	
令和2年	100.0	1.0	100.0	1.6	100.0	-0.3	0.3	0.5	1.8
3年	101.1	1.2	100.9	0.9	101.6	1.6	-1.2	1.1	2.5
4年	102.0	0.9	101.3	0.4	103.6	2.0	-0.8	-0.7	2.5
5年	103.9	1.9	102.2	0.9	107.6	3.9	0.2	0.3	1.9
令和4年12月	103.0	1.2	101.3	0.6	106.6	2.0	-0.3	-0.8	2.1
5年1月	102.7	1.6	101.3	0.6	105.9	3.8	0.0	0.0	1.9
2月	102.6	1.8	101.0	0.5	106.2	4.5	0.2	0.2	1.9
3月	102.1	1.7	100.6	0.5	105.7	4.7	0.4	0.2	2.1
4月	103.4	1.8	102.6	1.0	105.2	3.3	0.4	0.0	1.7
5月	103.7	1.8	102.7	0.9	106.0	3.8	0.3	0.1	1.5
6月	104.2	1.8	102.8	1.0	107.1	3.3	0.1	0.1	1.8
7月	104.4	1.8	102.8	0.8	108.1	4.0	0.0	0.3	1.7
8月	104.3	1.8	102.7	1.2	108.1	3.1	0.0	0.1	1.7
9月	104.4	1.9	102.5	0.8	108.8	4.3	0.2	0.3	1.8
10月	104.6	1.9	102.6	1.1	109.2	3.7	0.3	0.5	2.0
11月	105.0	2.1	102.6	1.1	110.2	4.5	0.3	0.7	2.1
12月	105.1	2.0	102.6	1.3	110.8	3.9	0.3	0.8	2.2
6年1月(速報)	104.8	2.0	102.8	1.5	109.3	3.2	0.1	0.8	2.3

時系列表第4表 パートタイム労働者比率

(事業所規模5人以上)

年 月	パートタイム労働者 比率	
	前年差	ポイント
令和2年	31.13	-0.40
3年	31.28	0.15
4年	31.60	0.32
5年	32.24	0.64
令和4年12月	32.23	0.29
5年1月	32.08	0.68
2月	32.22	0.87
3月	32.20	0.88
4月	31.67	0.49
5月	31.81	0.62
6月	32.01	0.47
7月	32.21	0.69
8月	32.24	0.39
9月	32.43	0.75
10月	32.50	0.58
11月	32.68	0.72
12月	32.82	0.59
6年1月(速報)	32.45	0.37

時系列表第5表 労働異動率

(事業所規模5人以上)

年 月	入 職 率		離 職 率	
	前年差	ポイント	前年差	ポイント
令和2年	1.97	-0.19	1.98	-0.08
3年	1.96	-0.01	1.93	-0.05
4年	2.05	0.09	1.98	0.05
5年	2.14	0.09	2.01	0.03
令和4年12月	1.57	0.11	1.46	0.03
5年1月	1.42	0.13	1.66	-0.03
2月	1.64	0.16	1.78	0.03
3月	1.93	0.17	2.39	0.10
4月	5.46	0.07	4.30	0.14
5月	2.34	0.11	2.01	-0.02
6月	1.97	-0.03	1.70	0.02
7月	1.93	0.01	1.73	-0.03
8月	1.67	0.03	1.81	0.06
9月	1.79	0.12	1.75	-0.01
10月	2.14	0.13	1.98	0.08
11月	1.79	0.15	1.53	-0.03
12月	1.58	0.01	1.46	0.00
6年1月(速報)	1.47	0.05	1.80	0.14

時系列表第6表
実質賃金指数

(事業所規模5人以上) (令和2年平均=100)

年月	現金給与総額		きまって支給する給与	
	前年比	前年比	前年比	前年比
	%	%	%	%
令和2年	100.0	-1.2	100.0	-0.7
3年	100.6	0.6	100.8	0.8
4年	99.6	-1.0	99.2	-1.6
5年	97.1	-2.5	96.6	-2.6
令和4年12月	170.1	-0.6	97.7	-3.1
5年1月	82.5	-4.1	96.1	-4.0
2月	81.4	-2.9	96.9	-2.9
3月	87.4	-2.3	97.4	-3.3
4月	84.3	-3.2	98.1	-3.3
5月	84.4	-0.9	97.2	-2.1
6月	136.8	-1.6	97.7	-2.5
7月	111.9	-2.7	97.0	-2.5
8月	82.7	-2.8	95.9	-2.4
9月	81.3	-2.9	96.0	-2.6
10月	80.9	-2.3	95.7	-2.6
11月	84.3	-2.5	95.8	-2.3
12月	166.5	-2.1	96.0	-1.7
6年1月(速報)	82.0	-0.6	94.9	-1.2

注：実質賃金は、名目賃金指数を消費者物価指数（持家の帰属家賃を除く総合）で除して算出している。

時系列表第7表
時間当たり給与（パートタイム労働者）

(事業所規模5人以上)

年月	時間当たり給与	
	前年比	前年比
	円	%
令和2年	1,213	3.9
3年	1,223	0.8
4年	1,242	1.6
5年	1,279	3.0
令和4年12月	1,259	3.3
5年1月	1,281	3.2
2月	1,267	1.1
3月	1,254	1.2
4月	1,261	2.3
5月	1,268	2.4
6月	1,265	3.0
7月	1,283	4.0
8月	1,291	3.4
9月	1,280	3.3
10月	1,293	3.8
11月	1,301	4.2
12月	1,307	3.8
6年1月(速報)	1,329	3.7

注：時間当たり給与は、所定内給与を所定内労働時間で除して算出している。

時系列表第8表 季節調整済指数

(事業所規模5人以上)

(令和2年平均=100)

年月	現金給与総額		きまって支給する給与		総実労働時間		所定外労働時間		製造業		常用雇用	
	前月比	前月比	前月比	前月比	前月比	前月比		前月比		前月比	前月比	
						%	%	%	%			
令和4年2月	101.7	0.4	101.4	-0.1	98.9	-2.1	107.2	0.9	118.7	0.6	101.2	0.0
3月	102.9	1.2	101.7	0.3	100.5	1.6	109.1	1.8	120.2	1.3	101.4	0.2
4月	102.3	-0.6	102.0	0.3	101.3	0.8	112.3	2.9	121.8	1.3	101.6	0.2
5月	101.8	-0.5	101.9	-0.1	101.2	-0.1	111.5	-0.7	121.6	-0.2	101.9	0.3
6月	102.2	0.4	102.0	0.1	102.3	1.1	112.6	1.0	124.8	2.6	102.3	0.4
7月	101.9	-0.3	101.9	-0.1	100.5	-1.8	112.4	-0.2	125.7	0.7	102.3	0.0
8月	102.3	0.4	102.0	0.1	101.7	1.2	110.0	-2.1	123.3	-1.9	102.3	0.0
9月	102.7	0.4	102.2	0.2	101.4	-0.3	111.7	1.5	122.9	-0.3	102.5	0.2
10月	102.2	-0.5	102.1	-0.1	100.2	-1.2	110.4	-1.2	121.3	-1.3	102.5	0.0
11月	102.7	0.5	102.4	0.3	100.4	0.2	108.7	-1.5	119.3	-1.6	102.5	0.0
12月	102.6	-0.1	102.3	-0.1	100.2	-0.2	108.4	-0.3	116.3	-2.5	102.6	0.1
5年1月	102.1	-0.5	102.4	0.1	99.7	-0.5	107.2	-1.1	112.5	-3.3	102.8	0.2
2月	102.5	0.4	102.3	-0.1	101.3	1.6	109.5	2.1	113.1	0.5	103.0	0.2
3月	104.3	1.8	102.2	-0.1	101.4	0.1	110.1	0.5	113.8	0.6	103.1	0.1
4月	103.1	-1.2	102.7	0.5	100.7	-0.7	110.1	0.0	114.4	0.5	103.4	0.3
5月	104.8	1.6	103.6	0.9	103.2	2.5	111.7	1.5	119.0	4.0	103.7	0.3
6月	104.5	-0.3	103.5	-0.1	102.4	-0.8	112.7	0.9	120.5	1.3	104.1	0.4
7月	103.1	-1.3	103.2	-0.3	99.5	-2.8	110.1	-2.3	117.1	-2.8	104.1	0.0
8月	103.2	0.1	103.2	0.0	101.5	2.0	108.9	-1.1	114.3	-2.4	104.1	0.0
9月	103.2	0.0	103.1	-0.1	100.7	-0.8	108.4	-0.5	115.3	0.9	104.4	0.3
10月	103.7	0.5	103.3	0.2	101.0	0.3	108.4	0.0	114.0	-1.1	104.4	0.0
11月	103.4	-0.3	103.4	0.1	100.1	-0.9	106.7	-1.6	112.1	-1.7	104.7	0.3
12月	103.4	0.0	103.5	0.1	99.3	-0.8	104.2	-2.3	108.5	-3.2	104.7	0.0
6年1月(速報)	104.1	0.7	103.7	0.2	99.1	-0.2	103.9	-0.3	104.7	-3.5	104.9	0.2

注1：季節調整の方法は、センサス局法(X-12-ARIMAのなかのX-11デフォルト)による。

注2：季節調整値及びその前月比は、令和5年1月分速報公表時において過去に遡って改訂した。

この季節調整値の令和4年12月分以前については、指数作成開始時点等から令和4年12月分までのデータを用いて再計算し、令和5年1月分以降については、当該データから得られる予測季節要素を用いて計算している。

【参考資料】

毎月勤労統計における共通事業所による前年同月比の参考提供

「公的統計の整備に関する基本的な計画」（平成30年3月6日閣議決定）に基づき、共通事業所による前年同月比について、以下のとおり参考提供します。

- (注1) 共通事業所とは、「前年同月分」及び「当月分」ともに集計対象となった調査対象事業所のことである。平成30年から部分入替え方式の導入に伴い(詳細は最終頁の利用上の注意8)を参照)、常に一部の調査事業所が前年も調査対象となっていることから共通事業所に限定した集計が可能となった。
- (注2) 共通事業所集計では、同一事業所の平均賃金などの変化をみるためのものであり、労働者数の変化の影響を除くため、前年同月も当月の労働者数をもとに月々の平均賃金などを計算している。
- (注3) 共通事業所のみを用いて集計を行っているため、本系列に比べ、サンプルサイズが小さくなることに留意が必要である。

(賃金)

年 月	調査産業計			調査産業計			調査産業計			調査産業計 (就業形態計)	
	一般	パート		一般	パート		一般	パート		所定外 給与	特別 給与
	%	%	%	%	%	%	%	%	%	%	%
	現金給与総額			きまって支給する給与			所定内給与				
令和4年2月	0.9	1.1	-0.2	0.7	0.9	-0.1	0.4	0.6	-0.3	4.3	13.9
3月	1.6	1.6	0.8	0.9	0.9	0.4	0.6	0.7	0.3	4.4	11.0
4月	1.5	1.6	0.2	1.3	1.4	0.6	1.1	1.2	0.3	3.8	5.5
5月	1.1	0.9	2.3	1.5	1.4	2.3	1.2	1.2	2.1	4.8	-8.4
6月	1.9	1.8	2.6	1.7	1.5	3.2	1.5	1.3	2.8	4.5	2.1
7月	2.2	2.8	1.7	0.9	1.2	1.6	0.7	1.1	1.3	2.8	5.6
8月	1.1	1.4	1.9	1.5	1.8	2.1	1.3	1.6	1.9	3.7	-5.4
9月	1.4	1.6	2.4	1.5	1.7	2.3	1.1	1.3	2.0	6.5	-0.6
10月	1.5	1.8	0.7	1.4	1.7	0.7	1.0	1.2	0.5	7.2	3.7
11月	1.0	1.4	0.8	1.1	1.5	0.8	1.0	1.3	0.8	3.4	-0.6
12月	3.7	4.6	0.5	0.9	1.4	0.4	0.8	1.4	0.4	1.6	6.4
5年1月	1.1	1.2	1.7	1.4	1.4	2.2	1.5	1.5	2.2	0.3	-4.1
2月	1.9	1.7	3.9	1.5	1.2	4.2	1.5	1.2	3.9	1.7	30.3
3月	2.4	2.4	3.0	1.2	1.2	3.1	1.2	1.1	2.9	2.0	16.8
4月	1.9	2.0	1.8	1.3	1.5	1.6	1.5	1.6	1.6	-0.4	15.3
5月	2.5	2.7	2.8	1.8	1.8	2.7	1.9	2.0	2.8	0.0	18.9
6月	2.8	3.0	1.7	1.5	1.6	1.6	1.5	1.6	1.7	2.2	4.6
7月	2.3	2.7	2.1	1.9	2.2	2.2	2.1	2.4	2.3	-0.4	3.4
8月	1.4	1.4	3.0	1.7	1.7	3.1	1.9	1.8	3.3	0.2	-4.9
9月	1.8	1.7	3.0	2.1	2.0	3.1	2.1	2.1	3.3	0.9	-5.9
10月	2.6	2.5	3.3	2.1	1.9	3.3	2.2	2.0	3.4	0.8	24.2
11月	2.0	1.8	3.3	2.1	2.0	3.3	2.2	2.0	3.4	1.4	-0.1
12月	2.0	1.9	4.0	2.0	1.9	3.0	2.2	2.1	3.1	-0.1	2.0
6年1月(速報)	2.0	2.0	3.3	1.8	1.9	3.2	2.0	2.0	3.4	0.0	5.9
年 月	製造業 (就業形態計)			卸売業、小売業 (就業形態計)			医療、福祉 (就業形態計)				
	現金給与 総額	きまって 支給する 給与	所定内 給与	現金給与 総額	きまって 支給する 給与	所定内 給与	現金給与 総額	きまって 支給する 給与	所定内 給与		
令和4年2月	0.7	1.1	0.5	1.5	1.0	0.8	-0.2	-0.5	-0.8		
3月	2.3	1.1	0.4	-0.1	1.0	0.8	0.8	0.3	0.0		
4月	2.0	1.1	0.9	0.7	2.3	1.9	1.1	1.2	1.1		
5月	0.1	0.8	0.8	1.0	2.0	1.5	1.3	1.2	1.3		
6月	2.8	1.0	1.1	0.3	1.8	1.4	-0.8	1.3	1.3		
7月	3.2	0.8	1.1	3.1	1.5	1.3	0.8	1.1	1.2		
8月	1.1	1.0	1.2	0.8	2.0	1.8	1.1	1.4	1.1		
9月	1.4	1.5	1.1	2.6	2.1	1.9	1.2	0.9	0.8		
10月	1.5	1.6	1.0	2.3	2.4	2.1	0.8	1.0	1.1		
11月	0.1	0.8	0.6	2.8	2.4	2.3	2.9	1.4	1.1		
12月	5.2	0.6	0.8	4.3	1.9	1.8	2.5	1.7	1.4		
5年1月	0.6	0.7	1.2	0.4	1.7	1.6	1.8	0.7	0.5		
2月	1.1	1.1	1.5	1.6	1.3	1.2	1.7	1.0	1.1		
3月	1.5	0.9	1.2	3.0	1.2	1.1	0.8	1.0	1.1		
4月	0.4	1.0	1.5	1.6	1.1	1.1	0.5	0.0	0.3		
5月	4.5	2.1	2.3	2.0	1.8	1.9	0.0	0.9	1.2		
6月	4.1	1.8	1.9	2.9	2.2	2.2	0.6	-0.3	-0.2		
7月	1.3	2.1	2.7	3.5	3.1	3.0	2.2	0.7	0.7		
8月	2.0	1.7	2.4	2.8	2.6	2.4	-0.2	0.1	0.3		
9月	1.9	1.8	2.4	1.5	3.0	2.7	0.7	0.9	1.2		
10月	2.3	2.0	2.5	4.2	3.1	2.8	1.1	0.9	1.0		
11月	-0.1	1.7	2.1	3.3	3.0	2.7	0.1	0.7	0.9		
12月	2.7	1.7	2.2	1.4	3.1	2.9	1.6	0.6	0.7		
6年1月(速報)	0.3	1.6	2.2	5.1	2.7	2.6	-0.7	0.0	0.4		

(労働時間)

年 月	調査産業計			調査産業計			調査産業計		
	一般	パート		一般	パート		一般	パート	
	%	%	%	%	%	%	%	%	%
	総実労働時間			所定内労働時間			所定外労働時間		
令和4年2月	-0.6	-0.6	-1.1	-0.9	-0.9	-1.2	3.2	3.1	5.6
3月	-1.2	-1.3	-1.0	-1.6	-1.7	-1.3	3.0	2.9	10.5
4月	-1.3	-1.4	-0.9	-1.7	-1.9	-1.1	3.9	4.3	10.0
5月	0.8	0.5	1.9	0.5	0.3	1.6	4.3	3.2	15.0
6月	1.3	1.1	2.3	1.0	0.8	1.9	5.3	3.8	16.7
7月	-0.5	-0.4	0.1	-0.8	-0.6	-0.1	3.0	3.0	10.0
8月	1.8	2.1	1.3	1.7	2.0	1.0	4.4	4.0	10.0
9月	1.1	1.2	1.9	0.6	0.7	1.6	7.4	6.9	15.8
10月	-1.0	-1.0	-0.5	-1.6	-1.6	-0.8	6.1	5.9	10.0
11月	-0.8	-0.5	-1.1	-1.0	-0.8	-1.1	1.9	2.1	0.0
12月	-1.2	-0.7	-1.8	-1.3	-0.9	-2.0	1.0	0.7	4.5
5年1月	-1.2	-1.2	-0.8	-1.4	-1.4	-0.9	1.1	0.8	5.0
2月	2.4	2.4	2.9	2.5	2.5	2.7	2.1	2.3	11.1
3月	0.9	0.8	1.5	0.9	0.9	1.3	1.0	0.0	10.5
4月	-0.6	-0.5	-0.5	-0.5	-0.3	-0.5	-1.9	-2.1	0.0
5月	1.5	2.0	0.4	1.7	2.2	0.5	-1.0	0.0	-4.5
6月	-0.1	0.2	-1.1	0.0	0.4	-1.1	-2.0	-2.2	0.0
7月	-0.8	-0.5	-0.7	-0.6	-0.3	-0.8	-2.9	-2.2	0.0
8月	-0.3	-0.3	0.0	-0.2	-0.1	0.1	-2.1	-2.3	-4.2
9月	0.0	0.2	-0.1	0.2	0.4	-0.3	-2.0	-2.2	4.8
10月	1.0	1.2	0.1	1.3	1.5	0.1	-1.9	-1.4	0.0
11月	0.3	0.5	-0.4	0.5	0.7	-0.4	-1.9	-2.1	0.0
12月	-0.4	-0.5	-0.1	-0.2	-0.3	0.0	-2.9	-3.5	-4.0
6年1月(速報)	-0.6	-0.7	-0.3	-0.3	-0.4	-0.1	-4.1	-3.8	-4.8
年 月	製造業(就業形態計)			卸売業, 小売業(就業形態計)			医療, 福祉(就業形態計)		
	総実労働時間	所定内労働時間	所定外労働時間	総実労働時間	所定内労働時間	所定外労働時間	総実労働時間	所定内労働時間	所定外労働時間
令和4年2月	0.2	-0.5	7.3	-0.5	-0.8	4.4	-2.6	-2.9	4.7
3月	-0.3	-1.0	7.0	-0.8	-1.1	3.9	-2.4	-2.6	2.3
4月	-1.5	-2.1	5.0	-0.6	-0.9	5.1	-1.9	-2.1	4.4
5月	-1.2	-1.3	0.0	0.7	0.2	8.7	-0.6	-0.7	4.4
6月	0.5	0.5	0.7	0.9	0.7	4.2	-0.3	-0.5	4.8
7月	-1.2	-1.2	-1.4	0.1	-0.3	8.5	-1.8	-2.0	4.3
8月	2.3	2.5	0.0	1.3	1.0	7.2	-0.2	-0.4	4.2
9月	1.1	0.8	5.1	0.5	0.2	7.2	-1.3	-1.6	6.4
10月	-0.5	-1.1	5.7	-0.2	-0.6	8.6	-2.6	-3.0	6.4
11月	-0.4	-0.5	0.0	-0.6	-0.8	2.7	-1.4	-1.6	2.0
12月	-0.9	-0.8	-2.0	-0.6	-0.8	2.7	-1.4	-1.8	10.4
5年1月	-2.8	-2.5	-5.2	-1.3	-1.4	1.4	-1.6	-1.6	0.0
2月	1.1	1.6	-4.1	1.3	1.3	1.4	2.1	2.3	-2.0
3月	0.2	0.8	-5.4	0.5	0.5	0.0	0.5	0.6	0.0
4月	-1.2	-0.5	-7.4	-1.1	-0.9	-3.8	-1.2	-1.0	-5.8
5月	2.5	3.0	-3.1	0.5	0.7	-1.4	1.4	1.5	-2.0
6月	0.2	0.7	-4.3	0.7	0.6	1.4	-0.7	-0.7	-2.0
7月	-0.9	-0.3	-7.5	-0.7	-0.8	1.4	-0.5	-0.5	-2.0
8月	-1.0	-0.4	-7.2	-0.6	-0.7	0.0	-0.2	0.0	-4.0
9月	-0.3	0.4	-6.8	1.2	1.1	2.8	0.1	0.2	-4.0
10月	0.7	1.4	-6.0	1.0	0.8	4.2	1.1	1.1	0.0
11月	0.1	0.7	-5.9	0.7	0.6	2.7	0.3	0.3	0.0
12月	-0.4	0.1	-6.0	0.2	0.1	1.3	0.2	0.3	-1.9
6年1月(速報)	-0.6	0.1	-7.0	-0.9	-0.9	-1.4	0.0	0.4	-9.1

毎月勤労統計調査（通称「まいきん」） の調査結果は、広い分野で利用されています！

まいきんはいろいろ役立つ情報源

- ★ 労働災害の休業補償、労働保険の保険給付額の改定で使用
- ★ 失業給付の額の算定に使用
- ★ 内閣府の「月例経済報告」（閣議報告）や「景気動向指数」に使われる景気判断資料
- ★ 民間企業の経営判断や賃金など労働条件決定の際の資料
- ★ 民事事件、交通事故などの逸失利益補償額の算定資料

賃金、労働時間、
雇用の毎月の動きが
わかります！

鳥取県の賃金・労働時間及び雇用の動き（前年比）

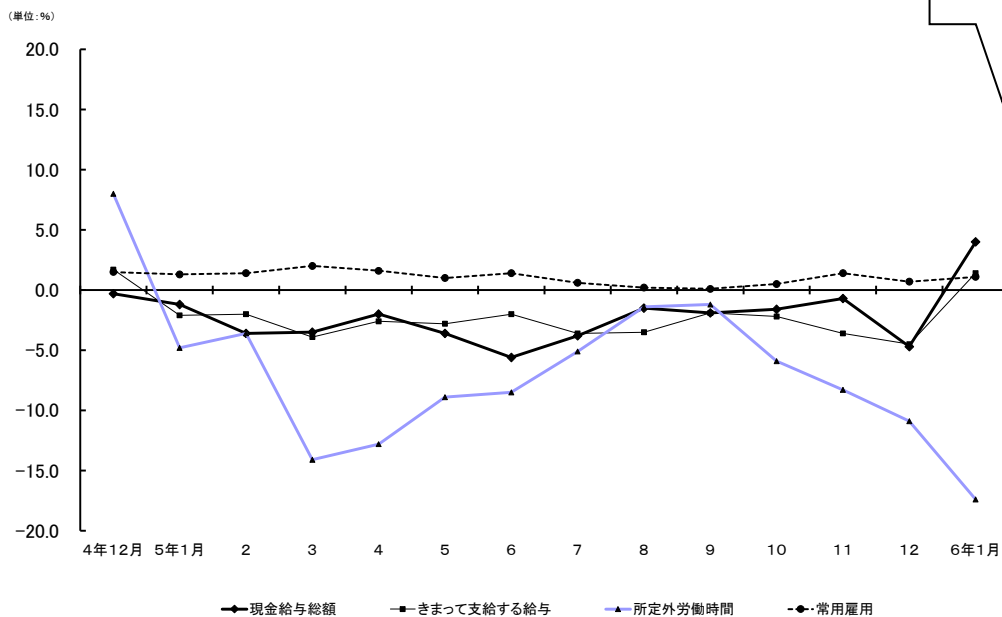

毎月勤労統計調査についてのご理解とご協力をよろしくお願いいたします。

毎月勤労統計調査についての問合せ先

鳥取県総務部統計課経済統計担当

〒680-8570 鳥取市東町1-220 電話 (0857) 26-7107

ホームページアドレス

<https://www.pref.tottori.lg.jp/toukei/maikin/>

メールアドレス toukei@pref.tottori.lg.jp