

登記年月日：令和4年3月23日

土地所在図

地番	7615番	地積測量図
土地の所在	米子市彦名町字角盤通二	

1/2



求積表

NO	X <sub>n</sub>	Y <sub>n</sub>	Y <sub>n+1</sub> -Y <sub>n-1</sub>	X <sub>n</sub> ・(Y <sub>n+1</sub> -Y <sub>n-1</sub> )
8	-60629.094	-94155.707	53.213	-3226255.979022
20	-60669.345	-94106.745	46.979	-2850185.158755
20K	-60682.023	-94108.728	-13.674	829765.982502
129	-60683.261	-94120.419	-35.922	2179864.101642
128	-60686.049	-94144.650	-39.367	2389027.690983
127	-60688.075	-94159.786	-19.369	1175467.324675
125	-60689.004	-94164.019	-7.352	446185.557408
124	-60689.979	-94167.138	-6.477	393088.993983
122	-60691.397	-94170.496	-6.415	389335.311755
121	-60692.993	-94173.553	-26.183	1589124.635719
10K3	-60674.244	-94196.679	13.595	-824866.347180
10	-60629.547	-94159.958	40.972	-2484113.799684
合計				6438.314026
合計面積				3219.1570130
地積				3219.15 m <sup>2</sup>

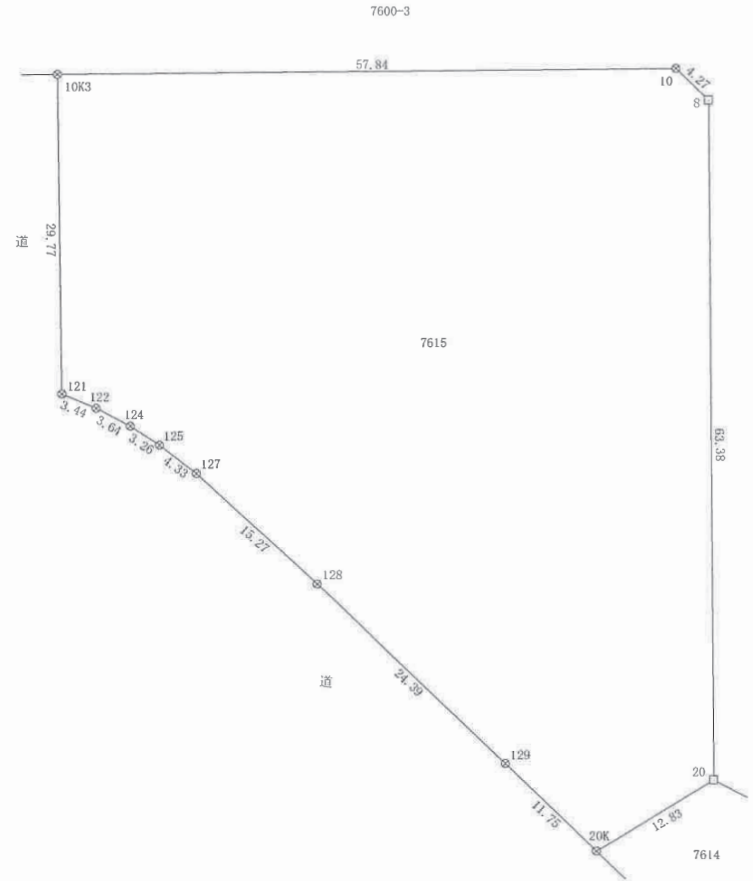

境界点	境界標の種類
田	コンクリート杭
田	永久プラスチック杭
田	プラスチック杭
田	金属標
田	金属板
田	マーキング

これは図面に記録されている内容を証明した書面である。  
令和4年3月25日 鳥取地方務局米子支局

登記官

江角祐司

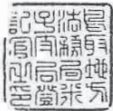

作成者	西伯郡伯耆町大殿1491番地15 土地家屋調査士 妹尾 真人 (令和4年3月15日作成)	縮尺	1/500	申請人	鳥取県知事 平井 伸治	縮尺	1/500
-----	--	----	-------	-----	-------------	----	-------

土地所在図

地番	7615番	地積測量図
土地の所在	米子市彦名町字角盤通二	

2/2

基準点網図

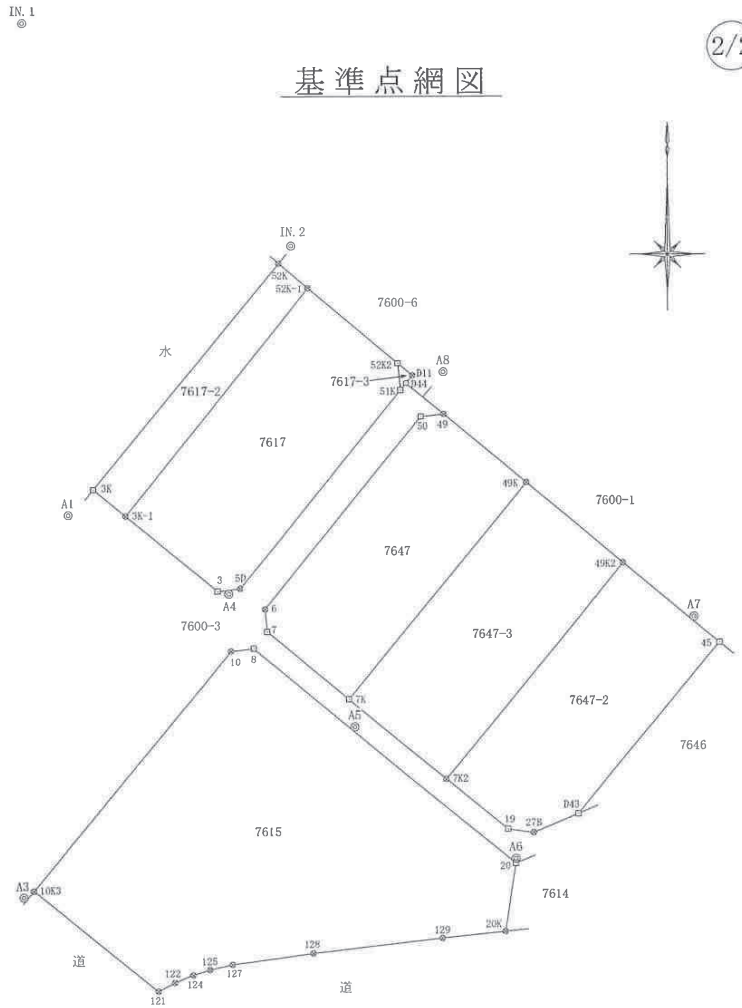

点名	X座標	Y座標	備考
IN.1	-60512.510	-94198.671	金属板(傘付)
IN.2	-60554.220	-94148.671	金属板(傘付)
A1	-60604.221	-94190.217	金属板
A2	-60654.291	-94230.317	金属板
A3	-60675.470	-94198.501	金属板
A4	-60618.873	-94160.352	金属板
A5	-60643.773	-94136.740	金属板
A6	-60668.483	-94106.722	金属板
A7	-60623.359	-94073.338	金属板
A8	-60577.767	-94120.118	金属板

筆界点	器械点	後視点	距離	夾角
	A4	A3	68.25	0-00-00
10			10.68	323-54-16
8			11.22	301-34-43

測量年月日	令和4年2月28日
座標系	任意

これは図面に記録されている内容を証明した書面である。  
令和4年3月25日  
鳥取地方務局米子支局

登記官

江角祐司



作成者	西伯郡伯耆町大殿1491番地15 土地家屋調査士 妹尾真人 (令和4年3月15日作成)	縮尺	1/1000	申請人	鳥取県知事 平井伸治	縮尺	1/1000
-----	---	----	--------	-----	------------	----	--------

これは図面に記録されている内容を証明した書面である。  
令和4年3月25日 鳥取地方務局米子支局

登記官

江角祐司



### 土地所在図

地番	7647番2	地積測量図
土地の所在	米子市彦名町字角盤通二	

1/2

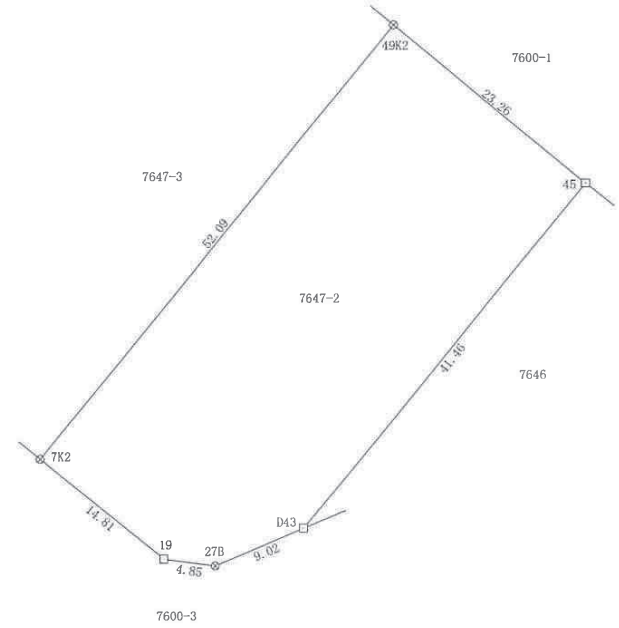

求積表

地番	7647-2			
NO	Xn	Yn	Yn+1-Yn-1	Xn · (Yn+1-Yn-1)
49K2	-60613.314	-94086.545	51.004	-3091521.467256
45	-60628.159	-94068.631	-8.505	515642.492295
D43	-60660.114	-94095.050	-34.745	2107635.669930
27B	-60663.602	-94103.376	-13.141	797180.393882
19	-60662.952	-94108.191	-16.259	986318.936568
7K2	-60653.548	-94119.635	21.646	-1312906.700008
			合計	2349.316411
			合計面積	1174.6582055
			地積	1174.65 m <sup>2</sup>

境界点	境界標の種類
田	コンクリート杭
田	永久プラスチック杭
田	プラスチック杭
田	金属標
田	金属錠
田	マーキング

作成者	西伯郡伯耆町大殿1491番地15 土地家屋調査士 妹尾真人 (令和4年3月15日作成)	縮尺	1/	申請人	鳥取県知事 平井伸治	縮尺	1/500
-----	---	----	----	-----	------------	----	-------

令和4年3月25日  
これは図面に記録されている内容を証明した書面である。  
鳥取地方事務局米子支局

登記官

江角祐司

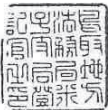

### 土地所在図

地番	7647番2	地積測量図
土地の所在	米子市彦名町字角盤通二	

IN. 1

2/2

### 基準点網図



点名	X座標	Y座標	備考
IN. 1	-60512.510	-94198.671	金属板(傘付)
IN. 2	-60554.220	-94148.671	金属板(傘付)
A1	-60604.221	-94190.217	金属板
A2	-60654.291	-94230.317	金属板
A3	-60675.470	-94198.501	金属板
A4	-60618.873	-94160.352	金属板
A5	-60643.773	-94136.740	金属板
A6	-60668.483	-94106.722	金属板
A7	-60623.359	-94073.338	金属板
A8	-60577.767	-94120.118	金属板

筆界点	器械点	後视点	距離	夾角
	A6	A5	38.88	0-00-00
19			5.72	35-39-57
D43			14.36	104-53-55

測量年月日	令和4年2月28日
座標系	任意

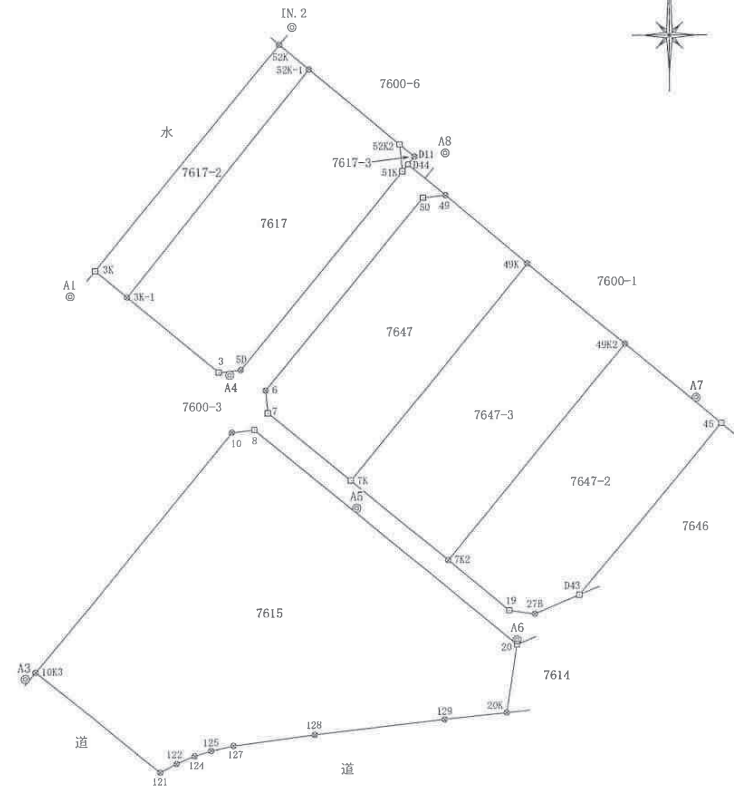

作成者	西伯郡伯耆町大殿1491番地15 土地家屋調査士 妹尾 真人 (令和4年3月15日作成)	縮尺	1 / 1000	申請人	鳥取県知事 平井伸治	縮尺	1 / 1000
-----	--	----	----------	-----	------------	----	----------

これは図面に記録されている内容を証明した書面である。  
令和4年3月25日 鳥取地方方法務局米子支局

登記官

江角祐司



土地所在図

地番	7647番3	地積測量図
土地の所在	米子市彦名町字角盤通二	

1/2

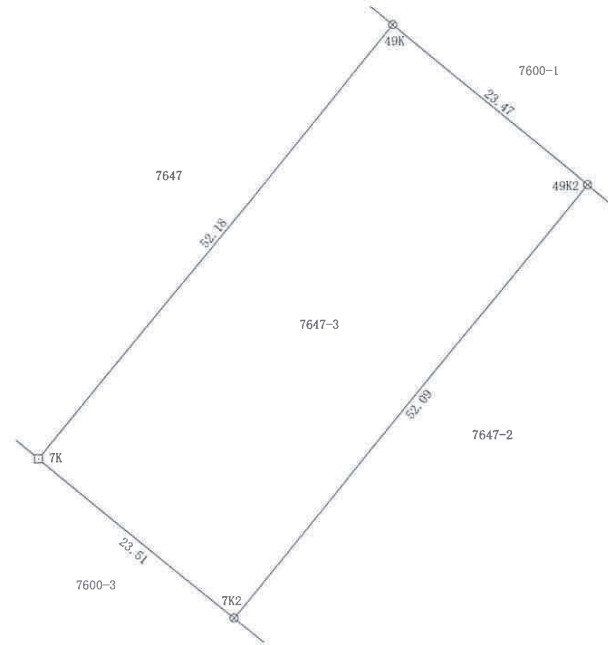

求積表

地番 7647-3				
NO	Xn	Yn	Yn+1-Yn-1	Xn · (Yn+1-Yn-1)
49K	-60598.336	-94104.620	51.255	-3105967.711680
49K2	-60613.314	-94086.545	-15.015	910108.909710
7K2	-60653.548	-94119.635	-51.255	3108797.602740
7K	-60638.620	-94137.800	15.015	-910488.879300
合計				2449.921470
合計面積				1224.9607350
地積				1224.96 m <sup>2</sup>

境界点	境界標の種類
田	コンクリート杭
田	永久プラスチック杭
田	プラスチック杭
□	金属標
⊗	金属錐
○	マーキング

作成者	西伯郡伯耆町大殿1491番地15 土地家屋調査士 妹尾 真人 (令和4年3月15日作成)	縮尺	1 / 500	申請人	鳥取県知事 平井伸治	縮尺	1 / 500
-----	--	----	---------	-----	------------	----	---------



これは図面に記録されている内容を証明した書面である。  
令和4年3月25日 鳥取地方事務局米子支局

登記官

江角祐司



### 土地所在図

地番	7647番	地積測量図
土地の所在	米子市彦名町字角盤通二	

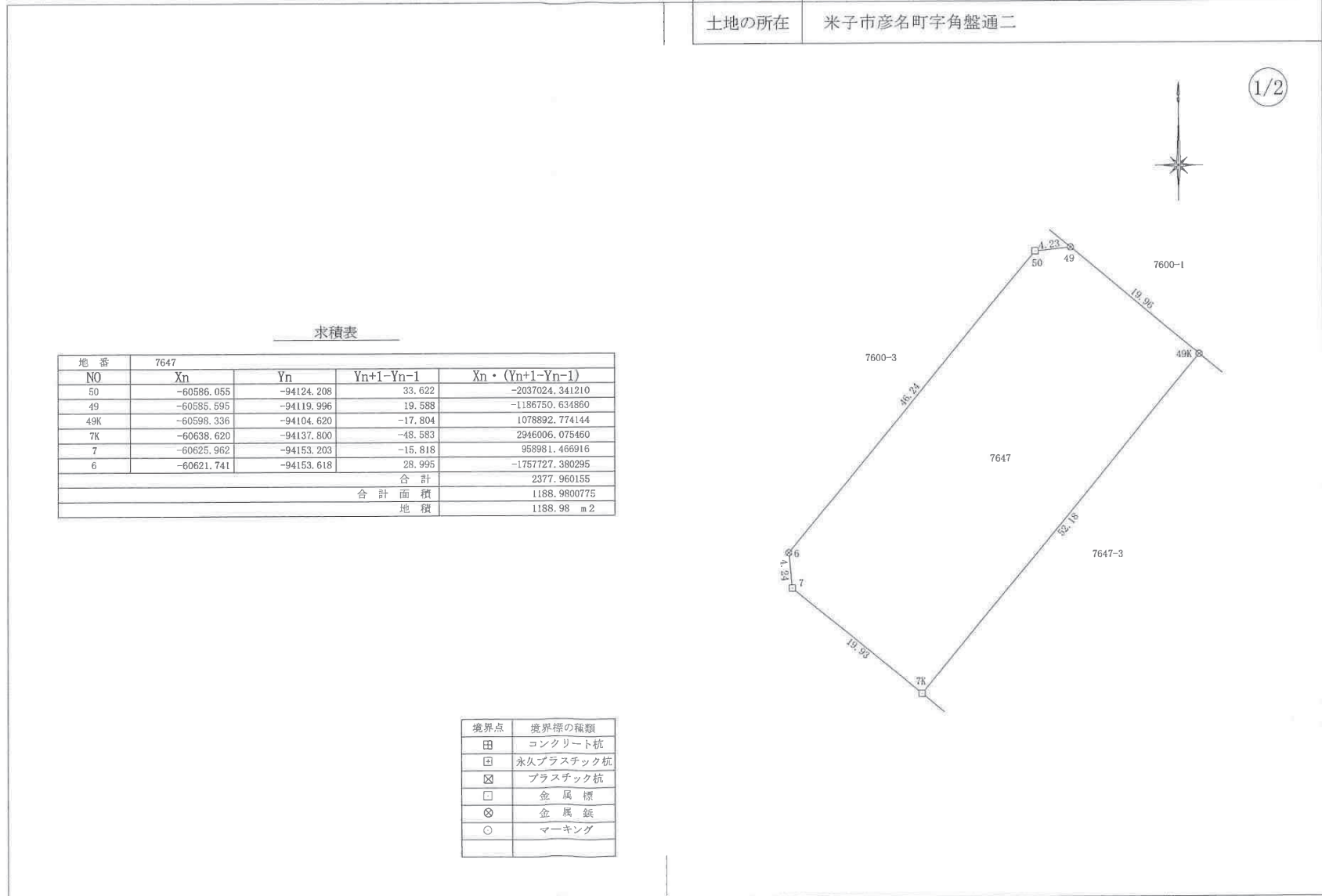

求積表

地番	7647			
NO	Xn	Yn	Yn+1-Yn-1	Xn · (Yn+1-Yn-1)
50	-60586.055	-94124.208	33.622	-2037024.341210
49	-60585.595	-94119.996	19.588	-1186750.634860
49K	-60598.336	-94104.620	-17.804	1078892.774144
7K	-60638.620	-94137.800	-48.583	2946006.075460
7	-60625.962	-94153.203	-15.818	958981.466916
6	-60621.741	-94153.618	28.995	-1757727.380295
合計				2377.960155
合計面積				1188.9800775
地積				1188.98 m <sup>2</sup>

境界点	境界標の種類
田	コンクリート杭
田	永久プラスチック杭
⊗	プラスチック杭
□	金属標
⊗	金属錠
○	マーキング

作成者	西伯郡伯耆町大殿1491番地15 土地家屋調査士 妹尾真人 (令和4年3月15日作成)	縮尺	1/500	申請人	鳥取県知事 平井伸治	縮尺	1/500
-----	---	----	-------	-----	------------	----	-------





令和4年3月25日  
これは図面に記録されている内容を証明した書面である。  
鳥取地方事務局米子支局

登記官

江角祐司



土地所在図

地番	7617番, 7617番3	地積測量図
土地の所在	米子市彦名町字角盤通二	

求積表

地番	7617			
NO	X <sub>n</sub>	Y <sub>n</sub>	Y <sub>n+1</sub> -Y <sub>n-1</sub>	X <sub>n</sub> · (Y <sub>n+1</sub> -Y <sub>n-1</sub> )
5D	-60617.906	-94158.246	-34.414	2086104.617084
3	-60618.376	-94162.431	-21.260	1288746.673760
3K-1	-60604.387	-94179.506	16.975	-1028759.469325
52K-1	-60562.064	-94145.456	51.026	-3090239.877664
52K2	-60576.138	-94128.480	17.439	-1056387.270582
51K	-60581.118	-94128.017	-29.766	1803257.558388
合計				2722.231661
合計面積				1361.1158305
地積				1361.11 m <sup>2</sup>

地番	7617-3			
NO	X <sub>n</sub>	Y <sub>n</sub>	Y <sub>n+1</sub> -Y <sub>n-1</sub>	X <sub>n</sub> · (Y <sub>n+1</sub> -Y <sub>n-1</sub> )
52K2	-60576.138	-94128.480	2.246	-136054.005948
D11	-60578.383	-94125.771	1.523	-92260.877309
D44	-60579.827	-94126.957	-2.246	136062.291442
51K	-60581.118	-94128.017	-1.523	92265.042714
合計				12.450899
合計面積				6.2254495
地積				6.22 m <sup>2</sup>

総合計面積	1367.3412800 m <sup>2</sup>
-------	-----------------------------

境界点	境界標の種類
田	コンクリート杭
田	永久プラスチック杭
田	プラスチック杭
□	金属標
⊗	金属錠
○	マーキング

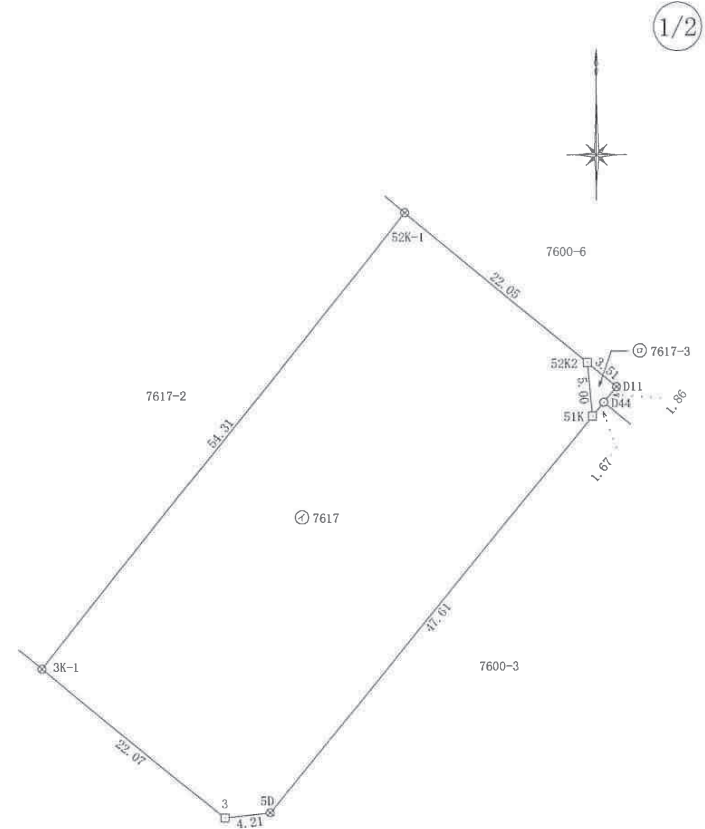

作成者	西伯郡伯耆町大殿1491番地15 土地家屋調査士 妹尾 真人 (令和4年3月15日作成)	縮尺	1/	申請人	鳥取県知事 平井伸治	縮尺	1/500
-----	--	----	----	-----	------------	----	-------



土地所在図

地番	7617番2	地積測量図
土地の所在	米子市彦名町字角盤通二	

1/2



求積表

地番	7617-2				
NO	Xn	Yn	Yn+1-Yn-1	Xn · (Yn+1-Yn-1)	
3K	-60599.444	-94185.540	28.506	-1727447.750664	
52K	-60557.468	-94151.000	40.084	-2427385.547312	
52K-1	-60562.064	-94145.456	-28.506	1726382.196384	
3K-1	-60604.387	-94179.506	-40.084	2429266.248508	
		合計		815.146916	
		合計面積		407.5734580	
		地積		407.57 m <sup>2</sup>	

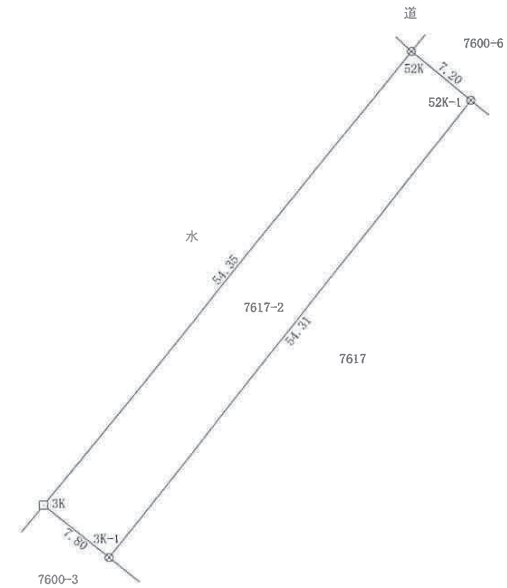

境界点	境界標の種類
田	コンクリート杭
田	永久プラスチック杭
田	プラスチック杭
田	金属標
田	金属釘
田	マーキング

作成者	西伯郡伯耆町大殿1491番地15 土地家屋調査士 妹尾 真人 (令和4年3月15日作成)	縮尺	1/	申請人	鳥取県知事 平井 伸治	縮尺	1/500
-----	--	----	----	-----	-------------	----	-------

令和4年3月25日 鳥取地方方法務局米子支局

登記官

江角祐司



これは図面に記録されている内容を証明した書面である。  
令和4年3月25日 鳥取地方事務局米子支局

登記官

江角祐司

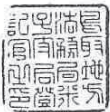

### 土地所在図

地番	7617番2	地積測量図
土地の所在	米子市彦名町字角盤通二	

点名	X座標	Y座標	備考
IN.1	-60512.510	-94198.671	金属錠(叠付)
IN.2	-60554.220	-94148.671	金属錠(叠付)
A1	-60604.221	-94190.217	金属錠
A2	-60654.291	-94230.317	金属錠
A3	-60675.470	-94198.501	金属錠
A4	-60618.873	-94160.352	金属錠
A5	-60643.773	-94136.740	金属錠
A6	-60668.483	-94106.722	金属錠
A7	-60623.359	-94073.338	金属錠
A8	-60577.767	-94120.118	金属錠

筆界点	器械点	後視点	距離	夾角
	IN.2	IN.1	65.11	0-00-00
52K			3.99	265-48-28
52K-1			8.47	207-52-40

測量年月日	令和4年2月28日
座標系	任意

### 基準点網図

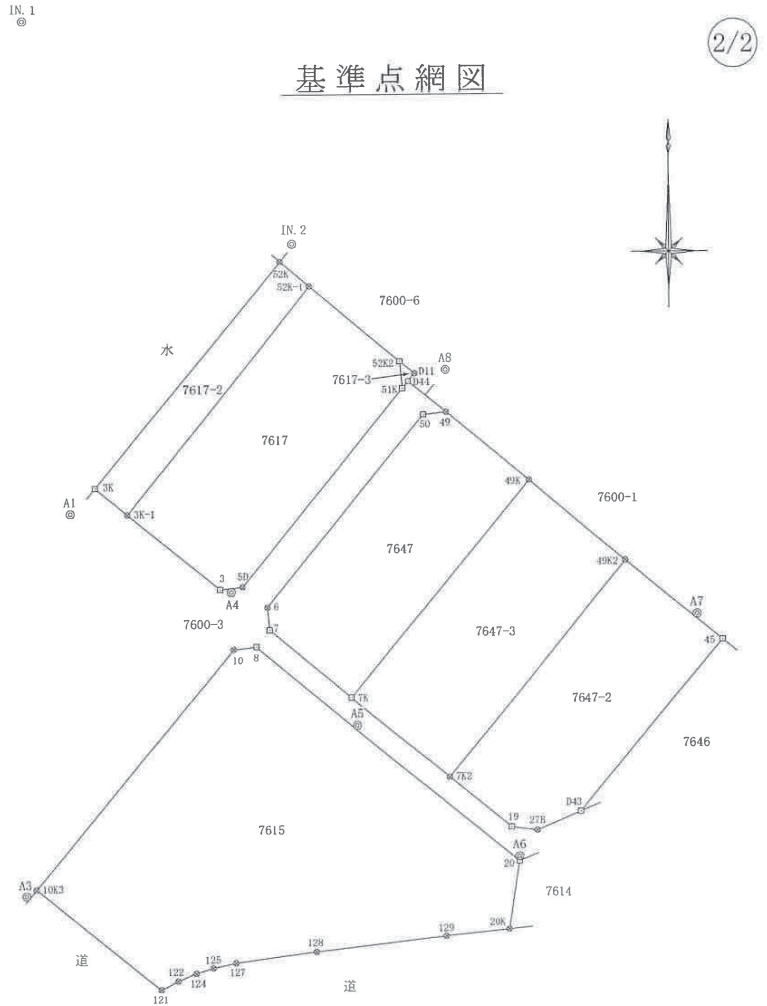

作成者	西伯郡伯耆町大殿1491番地15 土地家屋調査士 妹尾真人 (令和4年3月15日作成)	縮尺	1/	申請人	鳥取県知事 平井伸治	縮尺	1/1000
-----	---	----	----	-----	------------	----	--------