

弥生グルメ・弥生体験・参加型イベントがもりだくさん!!!

令和5年
11月23日
(木・祝)
10:00~15:00

とっとり弥生の王国

青谷 かみじちフェスタ

イベントガイドマップ

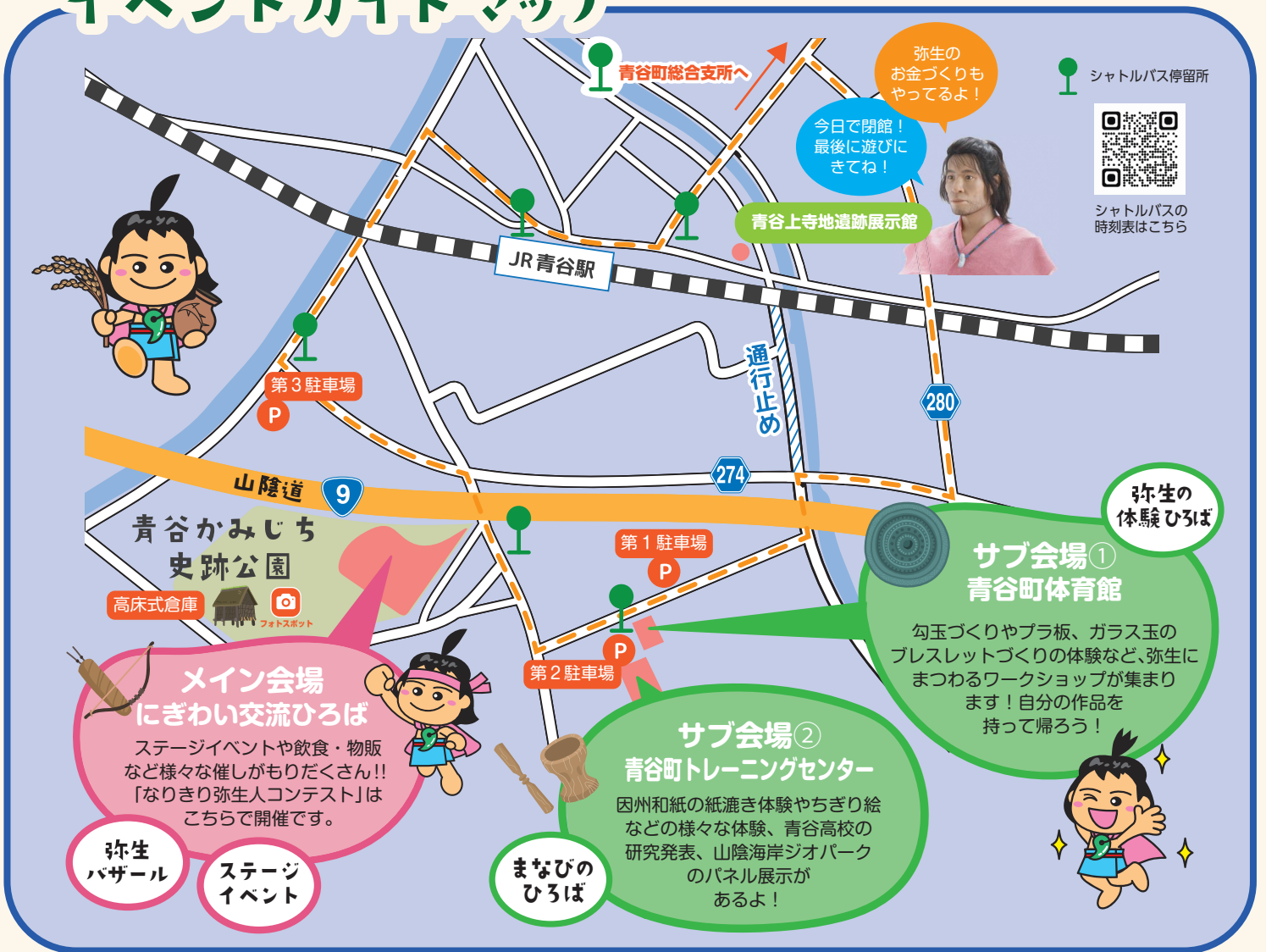



メイン会場

弥生バザール

- 1 青谷ようこそ館
- 2 カフェデルマー
- 3 鳥取市西商工会
- 4 のぞみハウス
- 5 かちべ伝承館
- 6 コーヒー&カレー五島
- 7 麺屋 玖
- 8 かどっこ
- 9 漁師料理さと
- 10 青谷フルーツネットワーク KITCHENいただき
- 11 夏泊海女の会
- 12 青谷福祉会
- 13 酒楽つばさ&ベーカリー
- 14 キッチンカーつばさ
- 15 多幸福
- 16 I LOVEあおや37メンバーズ
- 17 ふわっとカフェの会
- 18 愛ファクトリー
- 19 トレップ
- 20 JA鳥取いなば
- 21 良ちゃんの手びねり
- 22 鳥取市西商工会
- 23 鳥取市西商工会
- 24 宮本栄一の絵がお本舗
- 25 米村木工

古代米スティックパウンド、蓮の実アイスなど
ミニカレー、ミニてりやきチキン丼など
玉子焼き、炊き込みご飯
弥生の里カリット、古代米せんべい、パイなど
山菜おこわ、おからコロックなど
ホタテ発掘カレー、おこさま発掘カレーなど
皿うどん、炙りチャーシュー
たこ焼き、たい焼き
焼き鳥、焼きイカ、あげもち、炊き込みご飯など
やよいラーメン、古代米おにぎり、地元食材など
イガイ飯など
ポップコーン
ねばりっこのミックス焼き、天使のクリームパンなど
焼きそば、からあげ
たこ焼き、大判焼き、肉巻きおにぎり、飲み物
イラストレーター毛利みきの青谷関連グッズ
ハンドメイドグッズ、リサイクル品、お茶とお菓子など
葉物野菜販売
ハンドメイド雑貨
野菜等農産物販売
陶器 (千支2024、コーヒーカップほか)
サイコロころがし、輪投げ
射的
弥生風似顔絵
けん玉チャレンジ、販売

山陰三ツ星マーケット

- 26 アクセスバース
- 27 杉灯籠屋
- 28 3ral7chic
- 29 珪藻土あしたば
- 30 Tsumugi
- 31 ビストロ25
- 32 SweetsEN
- 33 カイズファーム
- 34 DRIP&GULP COFFEE
- 35 シュビドゥパー
- 36 U214
- 37 チーズケーキ専門店 Matsumoto
- 38 からあげこてつ家
- 39 おむすび屋ひとむすび
- 40 moc
- 41 石窯PIZZA&GELATO Felice
- 42 BIG WAVE

エネルギーワーク (アクセスバース・ボディプロセス)
杉灯籠、輪ゴムてっぽう、灯籠ワークショップ
ハンドメイドアクセサリー
珪藻土塗り絵アートワークショップ
アルコールインクアートワークショップなど
甘えびココナッツカレー、但馬牛キーマカレー
焼き菓子、オリジナルドリンク
濃厚本格派辛口ジンジャー、飲むビネガーシソ
スペシャルティコーヒー
鳥取和牛の自家製クラフトバーガー
生搾りモンブラン
こだわりのチーズケーキ、焼き菓子
からあげ、ポテトフライ
創作おむすび
手づくりサンドイッチ、飲み物
ピザ、ジェラート、飲み物
ガーリックシュリンプ、ハワイアンスイーツなど

その他テント

- 43 総合案内 (メイン会場)
- 44 FM鳥取生放送ブース (10:00~12:55)
- 45 メイン会場本部・ねんりんピックPRブース
- 46 ニューススポーツ・バルーン体験受付
- 47 オリジナル缶バッジづくりワークショップ



トレーニングセンター

会場マップ



弥生の王国御金印ツアー

青谷上寺地国王の印を、青谷因州和紙を使った特製台紙に、金色の朱肉で押印します。むきばんだ史跡公園で妻木晩田国王の印を押印して、2つの印が揃うと完成です。

サブ会場

トレーニングセンター
青谷町体育館

青谷町体育館



A

総合案内(サブ会場)

フォトスポット

会場マップ

入口

弥生の体験ひろば

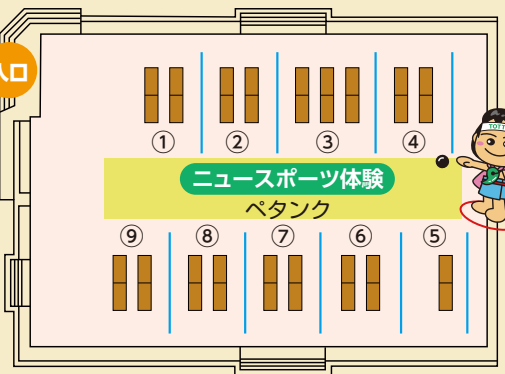

ステージイベントスケジュール

- 10:00~ オープニングセレモニー
青谷弥生人そっくりさんグランプリ吉田さん・あおやかみじろう
- 10:10~ 合唱「あおや ええもののうた」
鳥取市立すくすく保育園
- 10:20~ 劇と合唱「受け継ごう～青谷に残る大切なもの～」
鳥取市立青谷小学校5年生
- 10:40~ 和太鼓演奏
逢鷹太鼓連
- 11:05~ 郷土芸能「青谷元唄貝がら節」(唄とおどり)
青谷元唄貝がら節保存会&青谷小学校元唄貝がら節クラブ
- 11:20~ 吹奏楽演奏
鳥取県立青谷高等学校
- 11:33~ 吹奏楽演奏
鳥取市立青谷中学校
- 11:41~ 吹奏楽合同演奏
鳥取市立青谷中学校&鳥取県立青谷高等学校
- 11:57~ バンド演奏
Long Tall Sally (ロングトールサリー)
- 12:19~ ねんりんピックPR
ねんりんピックキャラバン隊&青谷弥生人そっくりさんグランプリ吉田さん
- 12:36~ パフォーマンスショー
じゃんぐる☆じむ
- 13:14~ なりきり弥生人コンテスト
参加希望者、青谷弥生人そっくりさんグランプリ吉田さん、審査員
- 13:57~ マジックショー
Mr.ジェラート
- 14:12~ 大声大会
参加希望者
- 14:31~ 青谷かみじち〇×クイズ
参加希望者
- 14:50~ エンディング
青谷弥生人そっくりさんグランプリ吉田さん・あおやかみじろう

参加者募集!

参加者募集!

参加者募集!



サブ会場

A 総合案内 (サブ会場)

まなびのひろば

- ① 山陰海岸ジオパークパネル展示/海と大地の自然館
- ② 食育啓発・部会報告展示/青谷上寺地遺跡健康食プロジェクトチーム部会
- ③ 因州和紙ちぎり絵「ふくろう」づくり/青谷ちぎり絵教室
- ④ 因州和紙折り紙/和紙おりがみの会「郷の花」
- ⑤ 因州和紙で切り絵ハガキづくり/鳥取市あおや和紙工房
- ⑥ 和紙の花づくり/和紙の花ももよ草・とっとり
- ⑦ 民生委員・主任児童委員の活動紹介と「花のプローチ」づくり
/青谷地区民生児童委員協議会
- ⑧ 銅鐸展示/青谷かみじち史跡公園準備室
- ⑨ 研究発表「青谷上寺地遺跡水田の復元(1)」鳥取県立青谷高等学校
時間①11:30~/②14:00~
- ⑩ 紙すき体験/鳥取県因州和紙協同組合青年部
- ⑪ 弥生の王国御金印ツアー 青谷上寺地遺跡押印コーナー

弥生の体験ひろば

- ① 出雲王の勾玉をつくろう/出雲弥生の森博物館
- ② 銅剣・銅鐸プラ板づくり/荒神谷博物館
- ③ 石包丁づくり/米子市埋蔵文化財センター
- ④ 分銅形土製品づくり/岡山県古代吉備文化財センター
- ⑤ 骨角器のレプリカで缶バッチを釣ろう!/鳥取市歴史博物館(やまびこ館)
- ⑥ ミニ墳丘墓をつくろう!/むきばんだ史跡公園
- ⑦ チャレンジ!土器・木器パズル/鳥取県埋蔵文化財センター
- ⑧ ガラス玉プレスレットづくり/八尾市立しおんじやま古墳学習館
- ⑨ ペーパークラフト弥生の琴づくり/青谷かみじち史跡公園準備室

ご来場の方へおねがい

- ・会場内は禁煙です。
- ・ゴミは分別して所定の場所に捨ててください。

景品・記念品あり!

ぜひ、参加してね!



参加型イベントが盛りだくさん!

参加型ステージイベントの申し込み、お問い合わせ、記念品の受け取りは
メイン会場総合案内 (43番テント) まで

1 集え! なりきり弥生人
自分なりの弥生人スタイルでご来場の方に、記念品をプレゼント!

**2 集まれ弥生自慢!
なりきり弥生人コンテスト**

弥生人そっくりさんグランプリ吉田さんの座をおびやかせ!
自慢の弥生コスプレでコンテストに参加しよう。
弥生&青谷にちなんだ豪華景品あり!



応募締切時間 12:00
コンテスト開催時間 13:14~ (ステージにて)

**3 弥生時代にほえろ!
大声コンテスト**

弥生にちなんだ単語を大声で叫んで、弥生の大声王になろう!
入賞者には青谷町特産品をプレゼント!

応募締切時間 13:00 (先着15名)
コンテスト開催時間 14:12~ (ステージにて)

**4 弥生脳No.1決定戦!
青谷かみじちOXクイズ**

開催時間 14:31~14:50 (ステージ周辺にて)
※14:25頃にステージ周辺にお集まりください。
受付は不要です。

脳ある弥生人「青谷上寺朗」からの挑戦状!
青谷上寺地遺跡にちなんだOXクイズを勝ち抜き、青谷町特産品を手に入れよう!

**5 2ショット大歓迎!
「あおや かみじろう」を
激写しよう!**

会場内のフォトスポット  で
「あおやかみじろう」・「青谷上寺朗」
パネルを写真に撮って、SNSにアップしよう。
記念品をプレゼント!

Take a picture!



あおやかみじろう
2023
フォトスポット

弥生人そっくりさんグランプリ吉田さんをさがせ!

青谷かみじちクイズラリー

メイン会場とサブ会場にある3ヶ所のラリースポットをめぐって、
3択クイズに答えよう!



問題とヒントはこの吉田さんの写真の近くにあるよ!
正解だと思う番号にチェックしてね

問題1

1	2	3
<input type="checkbox"/>	<input type="checkbox"/>	<input type="checkbox"/>

問題2

1	2	3
<input type="checkbox"/>	<input type="checkbox"/>	<input type="checkbox"/>

問題3

1	2	3
<input type="checkbox"/>	<input type="checkbox"/>	<input type="checkbox"/>

全問正解の方にはプレゼントがあります!(先着400名)
このガイドマップを持って総合受付(イベントマップ43番テント)までお越しください!



鳥取県立 青谷かみじち史跡公園

2024年3月24日
OPEN!!!