



政府統計



令和6年6月分

賃金、労働時間及び雇用の動き

毎月勤労統計調査地方調査月報

T O T T O R I

鳥取県総務部統計課

(令和6年8月30日公表)

毎月勤労統計調査地方調査の説明

令和6年1月分からの変更点

- ・本系列では、経済構造の変化に伴う動きも反映された賃金等の指標であり、時系列比較も可能です。ただし、調査対象事業所のサンプル入替え時や、ベンチマーク更新（基準とする事業所規模・産業別の労働者構成割合の見直し）の際には、一定の断層が発生しますので、時系列比較を行う際には留意が必要です。
- ・令和6年1月分の調査で対象事業所（事業所規模5人以上）のうち約3割の入替を行いました。この影響を除去した短期的な賃金等の動向をみるために、本県における共通事業所（注参照）の前年同月比を参考系列として公表しています。（月報P28参照）
 - （注1）共通事業所とは「前年同月分」及び「当月分」ともに集計対象となった調査対象事業所のことです。平成30年から部分入替え方式の導入に伴い、常に一部の調査事業所が前年も調査対象となっていることから共通事業所に限定した集計が可能となりました。
 - （注2）共通事業所集計では、同一事業所の平均賃金などの変化をみるためのものであり、労働者数の変化の影響を除くため、前年同月も当月の労働者数をもとに月々の平均賃金などを計算しています。
 - （注3）共通事業所のみを用いて集計を行っているため、本系列（全ての調査対象事業所のデータを用いて作成した集計）に比べ、サンプルサイズが小さくなることに留意が必要です。
- ・令和6年1月分公表時に、ベンチマーク更新を行い、常用雇用指数とその増減率を過去に遡って改訂しました。そのため、基準年である令和2年の常用雇用指数の年平均は100とならなりましたが、令和6年4月分調査より基準年（令和2年）の常用雇用指数が100となるように過去に遡って再度改訂しました。また、令和6年1月から令和6年3月までの伸び率についても、改定後の指数で再計算しました。
- ・令和6年1月分公表時にベンチマーク更新を行いました。賃金、労働時間及びパートタイム労働者比率の令和6年の前年同月比等については、令和5年1月にベンチマーク更新を実施した参考値を作成し、この参考値と令和6年の値を比較することにより算出しています。

1 調査の目的

この調査は、統計法に基づく基幹統計であって、給与、出勤日数、労働時間及び雇用について、鳥取県における毎月の変動を明らかにすることを目的としている。

2 調査の対象

この調査は、日本標準産業分類に定める「鉱業、採石業、砂利採取業」、「建設業」、「製造業」、「電気・ガス・熱供給・水道業」、「情報通信業」、「運輸業、郵便業」、「卸売業、小売業」、「金融業、保険業」、「不動産業、物品賃貸業」、「学術研究、専門・技術サービス業」、「宿泊業、飲食サービス業」、「生活関連サービス業、娯楽業（その他の生活関連サービス業のうち家事サービス業を除く）」、「教育、学習支援業」、「医療、福祉」、「複合サービス事業」、「サービス業（他に分類されないもの）」（外国公務を除く）において、常時5人以上の常用労働者を雇用する事業所の中から抽出された463事業所（うち、30人以上は223事業所）について行っている。

※今回の調査対象事業所数は463事業所、回収事業所数は384事業所、回収率は82.9%であった。

3 調査事項の定義

(1) 現金給与額

所得税、社会保険料、組合費、貯金等を差し引く前の総額のことである。

「現金給与総額」とは、「きまって支給する給与（定期給与）」と「特別に支払われた給与（特別給与）」の合計額である。

「きまって支給する給与（定期給与）」とは、労働契約、労働協約、あるいは事業所の給与規則等によってあらかじめ定められている支給条件、算定方法によって支給された給与のことで、「超過労働給与」を含む。

「所定外給与（超過労働給与）」とは、所定の労働時間を超える労働、休日労働、深夜労働に対して支給される給与のことである。

「所定内給与」とは、「きまって支給する給与」から「超過労働給与」を除いたものである。

「特別に支払われた給与（特別給与）」とは、あらかじめ定められた契約や規則等によらないで一時的又は突発的理由に基づいて労働者に現実に支払われた給与、新しい協約により過去にさかのぼって算定された給与の追給額、3か月を超える期間ごとに算定される住宅手当や通勤手当等、並びに賞与のことである。

(2) 出勤日数

労働者が実際に出勤した日数のことである。事業所に出勤しない日は有給でも出勤日にならないが1日のうち1時間でも就業すれば出勤日となる。

(3) 実労働時間

労働者が実際に労働した時間数のことであって、休憩時間は除かれる。ただし運輸関係労働者等の手待ち時間は含める。なお、本来の職務外として行われる当宿直の時間数は含めない。

「総実労働時間数」とは、「所定内労働時間数」と「所定外労働時間数」の合計である。

「所定内労働時間数」とは、事業所の就業規則で定められた正規の始業時刻と終業時刻の間の休憩時間を除いた実労働時間数のことである。

「所定外労働時間数」とは、早出、残業、臨時の呼出、休日出勤などの実労働時間数のことである。

(4) 常用労働者

期間を定めずに又は1か月を超える期間をきめて雇われている者のことである。

1日の労働時間の長短は問わず、いわゆるパートタイマー等も含む。

「パートタイム労働者」とは、常用労働者のうち、1日の労働時間又は1週の労働日数が短い者のことである。

「パートタイム労働者比率」は、常用労働者に占めるパートタイム労働者の割合のことである。

(5) 入職率・離職率

採用（解雇、退職）、出向及び同一企業内の他の事業所からの（への）転勤によって当事業所に入った（を離れた）常用労働者を、前月末常用労働者数で除した値である。

4 調査結果の算定

この結果は、調査事業所からの報告をもとにして事業所規模5人以上の県内すべての事業所に対応するよう推計したものである。事業所規模5人以上の集計には、事業所規模30人以上の事業所も含まれている。

5 利用上の注意

(1) 前年比などの増減率は、指数により算出しており、実数で算出した場合と必ずしも一致しない。

(2) 鉱業、採石業、砂利採取業及び不動産業、物品賃貸業は調査対象事業所が少ないため非公表とするが、調査産業計には含まれる。

(3) 調査対象事業所又は調査票提出事業所が少ない業種は「X」とした。また、前年が秘匿であった場合は、前年比を「X」とした。また、分母が0のため計算できないものは「-」とした。

(4) 「電気・ガス・熱供給・水道業」は「電気・ガス業」、「学術研究、専門・技術サービス業」は「学術研究等」、宿泊業、飲食サービス業は「飲食サービス業等」、「生活関連サービス業、娯楽業」は「生活関連サービス等」、「サービス業（他に分類されないもの）」は「その他のサービス業」と表示する。

(5) 表5-1～3の「○その他」の一括集計に含まれる産業は次のとおりである。

「Eその他」の一括集計に含まれる産業は、「家具・装備品」「化学、石油・石炭」「ゴム製品」「窯業・土石製品」「非鉄金属製造業」「はん用機械器具」「生産用機械器具」「業務用機械器具」「その他の製造業」である。

「Mその他」の一括集計に含まれる産業は、「飲食店」「持ち帰り・配達飲食サービス業」である。

「Pその他」の一括集計に含まれる産業は、「保健衛生」「社会保険・社会福祉・介護事業」である。

「Rその他」の一括集計に含まれる産業は、「廃棄物処理業」「自動車整備業」「機械等修理業」「職業紹介・労働者派遣業」「政治・経済・文化団体」「宗教」「その他のサービス業」である。

(6) 実質賃金指数については、次の算式によって作成している。

$$\text{各月の実質賃金指数} = \frac{\text{各月の名目賃金指数}}{\text{各月の消費者物価指数（持家の帰属家賃を除く総合）}} \times 100$$

6 毎月勤労統計調査地方調査の表章産業の変更について

(1) 毎月勤労統計調査地方調査においては、平成22年1月分から、平成19年11月改定の日本標準産業分類（以下「新産業分類」という。）に基づく集計結果を公表している。

「調査産業計」、「建設業」、「製造業」、「電気・ガス・熱供給・水道業」、「情報通信業」、「運輸業、郵便業」、「卸売業、小売業」、「金融業、保険業」、「教育、学習支援業」、「医療、福祉」、「複合サービス事業」については、日本標準産業分類（平成14年3月改定）（以下「旧産業分類」という。）に基づいて公表している平成21年以前の集計結果と接続させているが、「学術研究、専門・技術サービス業」、「宿泊業、飲食サービス業」、「生活関連サービス業、娯楽業」、「サービス業（他に分類されないもの）」については平成21年以前の旧産業分類に基づく集計結果と接続していない。

(2) 平成29年1月公表時から、平成25年10月に改定された日本標準産業分類に基づくものとしている。ただし、表章産業の名称に変更はなく、平成28年以前の結果と単純に接続させる扱いとしている。

（注）表章産業の範囲は、「0819 幼保連携型認定こども園」の新設に伴い、「0 教育、学習支援業」、「P 医療、福祉」、「P85 社会保障・社会福祉・介護事業」の範囲に違いが生じるが、影響は大きくないものと考えられる。

7 基準年の変更に伴う指数の改訂について

令和4年1月分公表時から、指数の基準年を令和27年（2015年）から令和2年（2020年）に更新した。令和3年12月分までの指数については、令和4年1月分以降と比較できるように、令和2年平均が100となるものに遡及改訂した。なお、令和3年12月分までの増減率については遡及改訂していない。改訂後の指数で計算したものと一致しないことがある。

基準年の変更に伴う指数の改訂とは、指数の基準年を西暦年の末尾が0又は5の付く年に変更する改訂のことをいい、5年ごとに行うものである（指数の基準時に関する統計基準（平成22年3月31日総務省告示第112号）に基づく）。

8 指数及び増減率について

調査事業所のうち30人以上の抽出方法は、従来の2～3年に一度行う総入れ替え方式から、毎年1月分調査時に行う部分入れ替え方式に平成30年から変更した。賃金、労働時間指数とその増減率は、総入れ替え方式のときに行っていた過去に遡った改訂はしない。

常用雇用指数とその増減率は、労働者数推計のベンチマークを令和6年1月分公表時に更新したことに伴い、過去に遡って改訂した。このため、基準年である令和2年の常用雇用指数の年平均は100とならないことがあったが、令和6年4月分調査より基準年（令和2年）の常用雇用指数が100となるように過去に遡って再度改訂した。また、令和6年1月から令和6年3月までの伸び率についても、改定後の指数で再計算を行った。

令和6年1月分公表時のベンチマーク更新において、賃金、労働時間の指数及びパートタイム労働者比率については、修正していない。このため、ベンチマーク更新によるこれらの指数及び比率の参考値を令和5年1月まで遡って作成し、この参考値と令和6年の値を比較することにより増減率を算出している。

目 次

調査結果の概要	(令和6年6月分)	1
統 計 表		
表 1 - 1	現金給与総額	3
表 1 - 2	〃 産業、就業形態別	3
表 2 - 1	労働時間	4
表 2 - 2	〃 産業、就業形態別	4
表 3 - 1	労働者数	5
表 3 - 2	〃 産業、就業形態別	5
表 4	事業所規模別の賃金、労働時間及び労働者数 (調査産業計)	6
時系列表 1	パートタイム労働者比率及びパートタイム労働者の 時間当たり給与	6
表 5 - 1 ~ 3	産業別現金給与額、労働時間及び労働者数	7
指 数 表		
第 1 - 1 表	名目賃金指数 (現金給与総額 事業所規模 5人以上)	10
	〃 (〃 30人以上)	11
第 1 - 2 表	〃 (きまって支給する給与 事業所規模 5人以上)	12
	〃 (〃 30人以上)	13
第 1 - 3 表	〃 (所定内給与 事業所規模 5人以上)	14
	〃 (〃 30人以上)	15
第 2 - 1 表	実質賃金指数 (現金給与総額 事業所規模 5人以上)	16
	〃 (〃 30人以上)	17
第 2 - 2 表	〃 (きまって支給する給与 事業所規模 5人以上)	18
	〃 (〃 30人以上)	19
第 3 - 1 表	労働時間指数 (総実労働時間 事業所規模 5人以上)	20
	〃 (〃 30人以上)	21
第 3 - 2 表	〃 (所定内労働時間 事業所規模 5人以上)	22
	〃 (〃 30人以上)	23
第 3 - 3 表	〃 (所定外労働時間 事業所規模 5人以上)	24
	〃 (〃 30人以上)	25
第 4 表	常用雇用指数 (事業所規模 5人以上)	26
	〃 (〃 30人以上)	27
	共通事業所による前年同月比の参考提供について	28
全 国 結 果		
	令和6年6月分結果	29

調査結果の概要（令和6年6月分）

1 賃金 — 現金給与総額は380,442円（規模5人以上・調査産業計） —

6月の現金給与総額は、規模5人以上で380,442円となった。その名目賃金指数は142.7で前年に比べ9.9%増（うち規模30人以上では427,148円、その名目賃金指数は144.3で前年に比べ9.0%増）となった。

また、その実質賃金指数は130.9で前年に比べ6.8%増（うち規模30人以上では132.4で前年に比べ5.9%増）となった。

現金給与総額のうち、きまって支給する給与は229,178円となった。その名目賃金指数は102.1で前年に比べ1.4%増（うち規模30人以上では254,093円、その名目賃金指数は103.5で前年に比べ4.5%増）となった。

また、所定内給与は213,024円、その名目賃金指数は100.1で前年に比べ0.5%増（うち規模30人以上では233,476円、その名目賃金指数は101.5で前年に比べ3.8%増）となった。

特別に支払われた給与は151,264円（うち規模30人以上では173,055円）となった。

規模5人以上の現金給与総額を就業形態別にみると、一般労働者は507,151円（うち規模30人以上では530,305円）となり、パートタイム労働者は113,164円（うち規模30人以上では136,754円）となった。

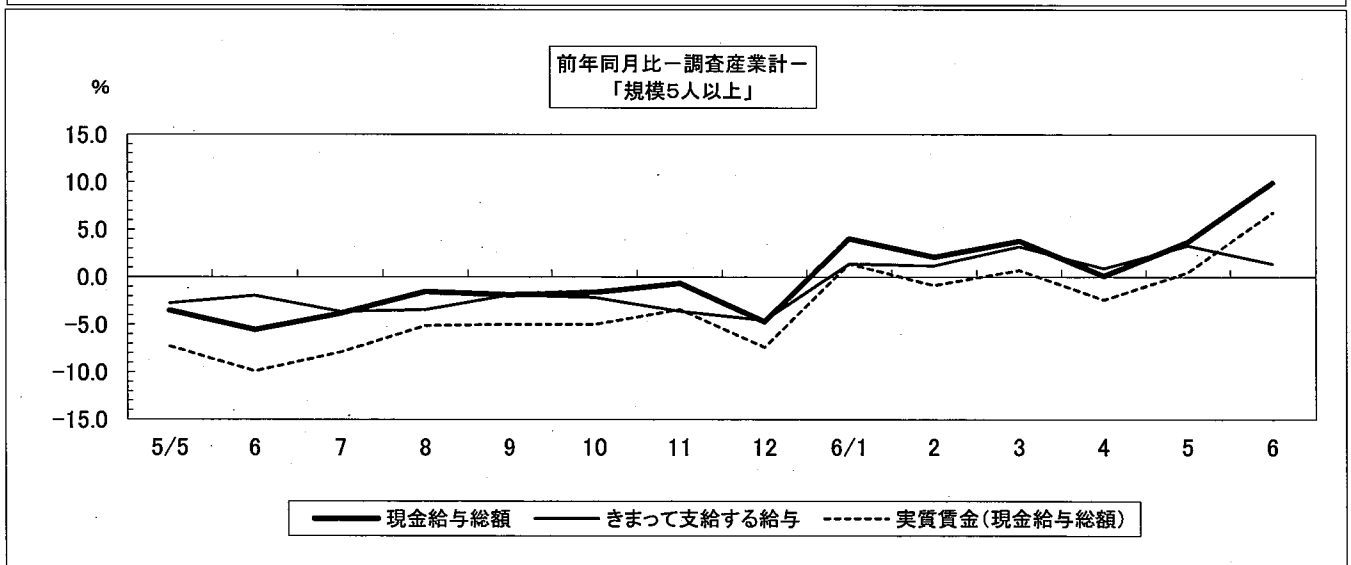
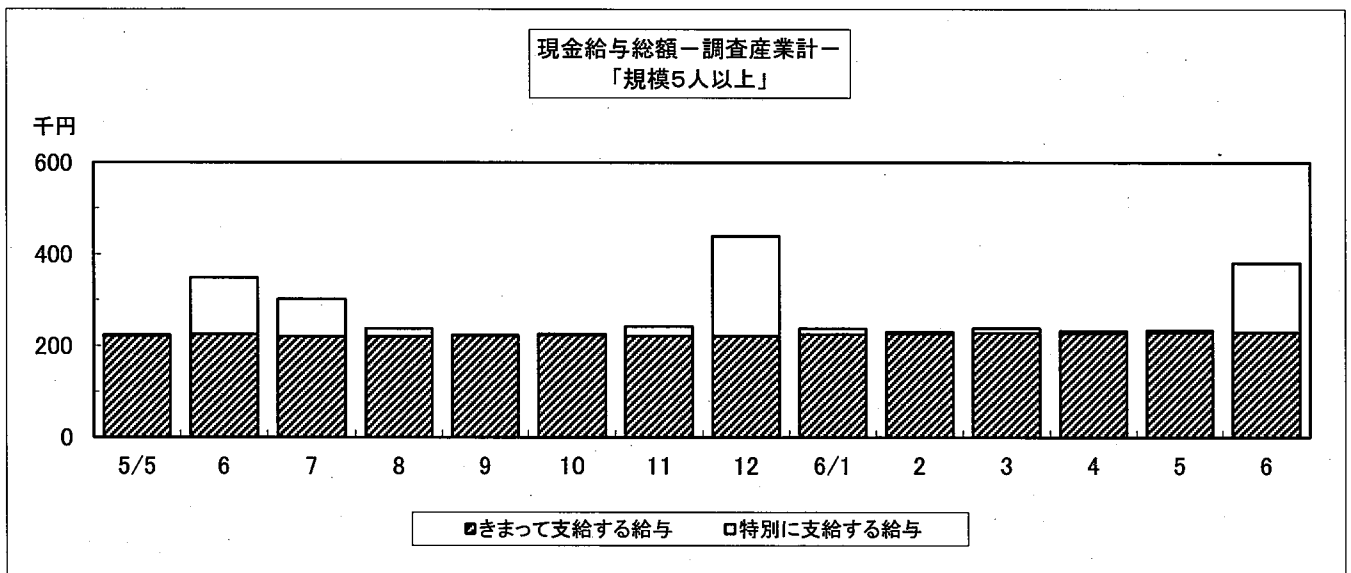

2 労働時間 — 総実労働時間は141.9時間（規模5人以上・調査産業計） —

6月の総実労働時間は、規模5人以上で141.9時間となった。その労働時間指数は100.4で前年に比べ4.0%減（うち規模30人以上では148.3時間、その労働時間指数は101.9で前年に比べ2.1%減）となった。

総実労働時間のうち、所定内労働時間は134.5時間となった。その労働時間指数は100.4で前年に比べ4.0%減（うち規模30人以上では139.7時間、その労働時間指数は102.0で前年に比べ1.8%減）となった。

また、所定外労働時間は7.4時間となった。その労働時間指数は100.0で前年に比べ3.9%減（うち規模30人以上では8.6時間、その労働時間指数は100.0で前年に比べ5.5%減）となった。

規模5人以上の総実労働時間を就業形態別にみると、一般労働者は167.3時間（うち規模30人以上では165.9時間）となり、パートタイム労働者は88.2時間（うち規模30人以上では98.6時間）となった。

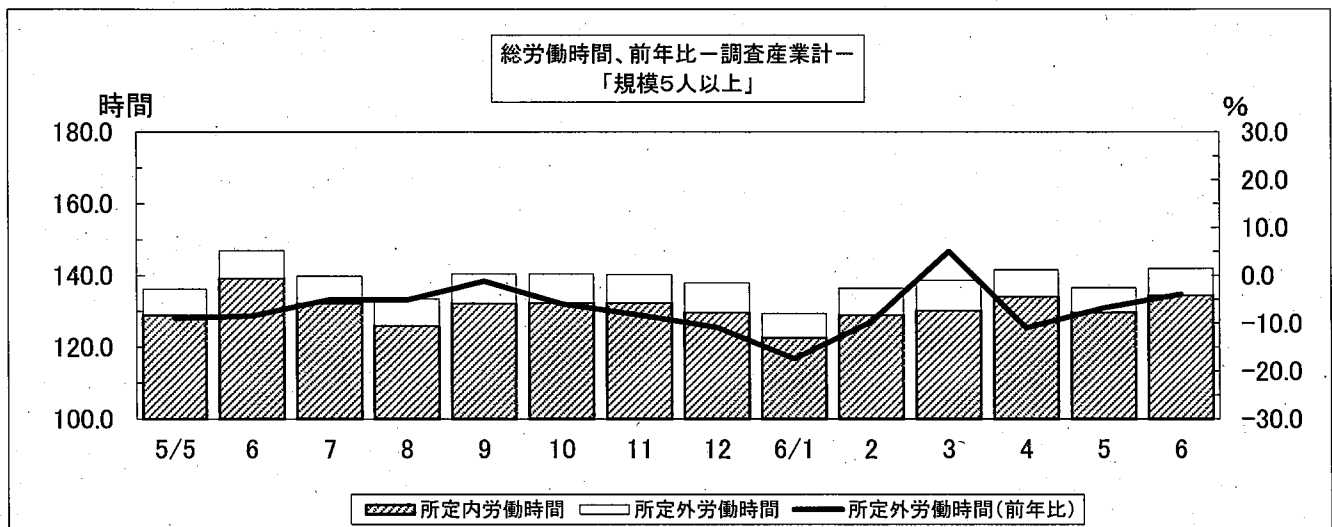

3 常用雇用 — 常用労働者数は195,648人（規模5人以上・調査産業計） —

6月末の常用労働者数は規模5人以上で195,648人となった。その常用雇用指数は104.9で前年に比べ0.4%増（うち規模30人以上では105,708人、その常用雇用指数は102.5で前年に比べ0.4%減）となった。

また、規模5人以上の常用労働者のパートタイム労働者比率は32.2%で前年に比べ2.0ポイント増（うち規模30人以上では26.3%で前年に比べ0.5ポイント減）となった。



表1-1 現金給与額 (令和6年6月分)

(事業所規模5人以上)

区 分	現金給与総額		きまって支給する給与		Aのうち所定内給与		特別に支払われた給与	
	A+B	前年 同月比	A	前年 同月比		前年 同月比	B	前年 同月差
	円	%	円	%	円	%	円	円
調査産業計	380,442	9.9	229,178	1.4	213,024	0.5	151,264	31,418
建設業	629,914	22.0	299,560	0.2	274,053	-2.3	330,354	113,323
製造業	298,606	8.1	240,762	4.8	223,604	5.4	57,844	11,332
電気・ガス業	1,128,122	24.6	415,516	13.9	361,193	6.4	712,606	172,100
情報通信業	451,580	-17.3	304,837	1.9	279,188	-0.1	146,743	-100,239
運輸業, 郵便業	530,074	78.3	303,817	2.2	246,809	-0.4	226,257	226,257
卸売業, 小売業	198,171	-9.1	171,549	-3.1	162,992	-3.2	26,622	-14,501
金融業, 保険業	754,703	37.9	296,142	18.6	281,507	18.0	458,561	160,835
学術研究等	466,512	15.6	279,015	-13.3	268,967	-10.0	187,497	105,963
飲食サービス業等	97,330	-15.8	94,118	-18.3	90,642	-18.3	3,212	2,783
生活関連サービス等	162,575	0.9	148,143	-5.9	146,258	-3.6	14,432	10,770
教育, 学習支援業	681,593	11.0	285,033	6.3	275,399	5.0	396,560	50,764
医療, 福祉	452,172	4.3	254,675	2.8	236,322	1.3	197,497	11,412
複合サービス事業	370,931	-27.1	269,211	-1.7	236,369	-9.7	101,720	-132,824
その他のサービス業	308,703	23.0	206,190	12.9	195,552	12.8	102,513	34,146
(うち事業所規模30人以上)								
調査産業計	427,148	9.0	254,093	4.5	233,476	3.8	173,055	24,115
建設業	299,796	-12.1	290,847	-10.7	279,194	-10.0	8,949	-6,455
製造業	316,120	3.6	250,439	2.0	231,404	2.8	65,681	6,280
電気・ガス業	1,228,486	33.7	456,377	10.5	388,900	2.8	772,109	266,280
情報通信業	466,936	-15.6	316,086	0.9	291,826	0.1	150,850	-89,265
運輸業, 郵便業	663,572	130.7	337,474	17.3	281,876	23.8	326,098	326,098
卸売業, 小売業	228,987	17.3	165,332	12.3	153,614	12.3	63,655	15,821
金融業, 保険業	765,499	41.9	308,041	22.5	290,647	20.3	457,458	169,397
学術研究等	528,234	0.9	304,439	-7.1	287,874	-8.0	223,795	28,221
飲食サービス業等	142,876	6.3	130,482	-2.0	125,431	-2.2	12,394	10,984
生活関連サービス等	236,331	9.6	183,360	-9.8	179,625	-8.2	52,971	40,735
教育, 学習支援業	654,569	-7.8	273,473	-7.3	263,228	-9.0	381,096	-33,663
医療, 福祉	512,910	-2.5	287,451	4.7	260,529	1.9	225,459	-26,025
複合サービス事業	x	x	x	x	x	x	x	x
その他のサービス業	275,735	19.4	184,823	11.5	175,671	12.2	90,912	25,688

表1-2 現金給与額 産業、就業形態別 (令和6年6月分)

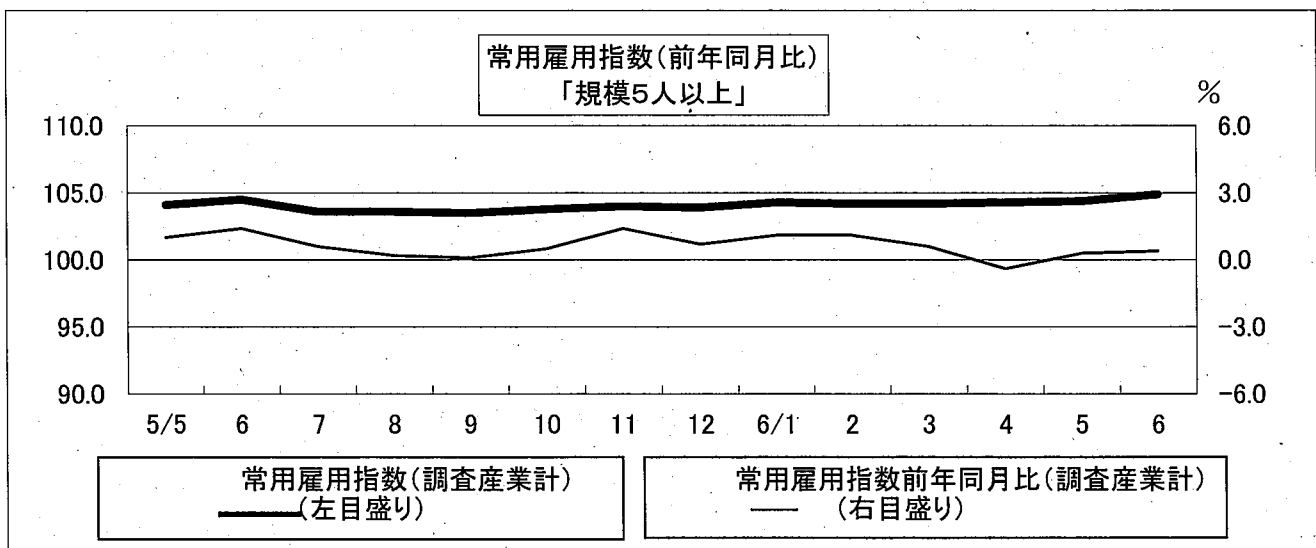
(事業所規模5人以上)

区 分	現金給与総額		きまって支給する給与		Aのうち所定内給与		特別に支払われた給与	
	A+B	前年 同月比	A	前年 同月比		前年 同月比	B	前年 同月差
	円	%	円	%	円	%	円	円
一般労働者								
調査産業計	507,151	13.1	290,315	3.8	268,097	2.9	216,836	48,227
製造業	326,248	8.2	259,611	4.6	240,098	5.3	66,637	13,126
卸売業, 小売業	316,948	-11.3	260,798	-3.5	246,475	-3.4	56,150	-30,651
医療, 福祉	548,746	4.9	298,186	4.4	274,648	2.6	250,560	12,948
パートタイム労働者								
調査産業計	113,164	3.4	100,216	-2.2	96,856	-2.8	12,948	5,942
製造業	119,424	9.6	118,578	9.1	116,679	9.4	846	604
卸売業, 小売業	101,213	-0.7	98,695	-0.2	94,845	-1.0	2,518	-392
医療, 福祉	138,803	2.7	113,489	-6.3	111,960	-5.1	25,314	11,427
(うち事業所規模30人以上)								
一般労働者								
調査産業計	530,305	7.9	303,303	4.0	276,883	3.2	227,002	27,377
製造業	334,674	3.5	262,733	1.9	242,078	2.8	71,941	6,712
卸売業, 小売業	501,912	1.5	298,233	-1.1	272,416	0.2	203,679	10,777
医療, 福祉	591,882	-2.2	322,594	6.1	290,094	3.1	269,288	-31,906
パートタイム労働者								
調査産業計	136,754	13.0	115,563	4.7	111,282	4.1	21,191	10,680
製造業	123,932	0.9	123,089	0.6	120,836	0.2	843	390
卸売業, 小売業	114,276	14.6	109,474	11.6	103,682	10.5	4,802	3,178
医療, 福祉	169,285	4.6	134,533	-3.0	131,882	-3.4	34,752	11,566

表2-1 労働時間 (令和6年6月分)

(事業所規模5人以上)

区 分	出 勤		総実労働時間		所定内労働時間		所定外労働時間	
	日 数	前 年	A+B	前 年	A	前 年	B	前 年
		同月差		同月比		同月比		同月比
	日	日	時間	%	時間	%	時間	%
調査産業計	19.0	-0.4	141.9	-4.0	134.5	-4.0	7.4	-3.9
建設業	21.8	0.5	170.6	1.1	162.3	1.0	8.3	2.5
製造業	20.2	0.0	164.8	-0.1	155.6	0.0	9.2	-4.1
電気・ガス業	18.7	-2.5	152.2	-8.9	138.5	-12.3	13.7	47.4
情報通信業	20.1	-0.3	166.1	-2.6	151.3	-4.5	14.8	23.3
運輸業、郵便業	19.4	-1.2	166.7	-10.6	143.3	-8.4	23.4	-22.3
卸売業、小売業	18.6	-0.4	129.5	-1.0	124.7	-1.1	4.8	0.0
金融業、保険業	19.1	-1.4	142.5	-9.1	135.5	-9.9	7.0	9.3
学術研究等	19.4	-1.8	152.0	-11.4	146.9	-7.7	5.1	-58.9
飲食サービス業等	15.0	-1.1	83.2	-20.9	80.3	-20.7	2.9	-25.6
生活関連サービス等	19.7	-0.1	125.2	-7.0	122.8	-6.4	2.4	-31.3
教育、学習支援業	18.3	-0.9	140.4	-3.8	129.6	-4.5	10.8	4.9
医療、福祉	19.2	-0.2	143.3	-3.0	138.9	-3.3	4.4	4.8
複合サービス事業	19.3	0.1	171.7	14.1	145.6	0.4	26.1	374.5
その他のサービス業	19.1	-0.4	144.3	1.7	137.5	2.3	6.8	-8.1
(うち事業所規模30人以上)								
調査産業計	19.2	-0.5	148.3	-2.1	139.7	-1.8	8.6	-5.5
建設業	21.5	-0.2	166.8	-0.5	160.7	1.0	6.1	-29.1
製造業	20.1	-0.2	166.9	-1.5	156.9	-1.0	10.0	-8.3
電気・ガス業	18.2	-2.8	151.5	-9.8	135.9	-14.0	15.6	56.0
情報通信業	20.1	-1.5	163.7	-4.7	149.8	-6.3	13.9	15.9
運輸業、郵便業	19.6	-1.5	173.7	-7.1	150.0	-5.0	23.7	-18.0
卸売業、小売業	18.0	-0.1	120.8	5.1	115.1	5.4	5.7	-1.8
金融業、保険業	19.1	-1.6	145.9	-2.4	135.9	-6.0	10.0	96.0
学術研究等	17.7	-1.6	145.3	-7.3	136.6	-7.4	8.7	-7.4
飲食サービス業等	15.9	-0.6	105.9	-2.7	99.8	-4.1	6.1	27.1
生活関連サービス等	18.5	-0.6	132.1	-13.5	129.5	-12.3	2.6	-48.0
教育、学習支援業	18.0	-2.1	136.7	-11.8	127.2	-10.6	9.5	-26.3
医療、福祉	19.7	0.1	151.4	-0.5	146.0	-1.0	5.4	14.9
複合サービス事業	x	x	x	x	x	x	x	x
その他のサービス業	18.4	-0.9	133.8	0.8	127.4	0.7	6.4	6.5

表2-2 労働時間 産業、就業形態別 (令和6年6月分)

(事業所規模5人以上)

区 分	出 勤		総実労働時間		所定内労働時間		所定外労働時間	
	日 数	前 年	A+B	前 年	A	前 年	B	前 年
		同月差		同月比		同月比		同月比
	日	日	時間	%	時間	%	時間	%
一般労働者								
調査産業計	20.5	-0.3	167.3	-2.2	157.3	-2.1	10.0	-2.9
製造業	20.5	-0.1	172.8	-0.3	162.4	0.0	10.4	-3.7
卸売業、小売業	21.5	0.2	175.2	0.3	166.0	0.3	9.2	0.0
医療、福祉	20.3	-0.1	161.2	-1.2	155.7	-1.5	5.5	10.0
パートタイム労働者								
調査産業計	15.9	-0.4	88.2	-6.7	86.3	-7.0	1.9	11.8
製造業	18.2	0.0	113.6	3.0	112.1	3.1	1.5	0.0
卸売業、小売業	16.3	-0.6	92.2	-2.2	90.9	-2.4	1.3	18.3
医療、福祉	15.6	-0.5	85.1	-11.8	84.4	-11.2	0.7	-50.0
(うち事業所規模30人以上)								
一般労働者								
調査産業計	20.0	-0.7	165.9	-3.1	155.0	-2.9	10.9	-6.0
製造業	20.3	-0.2	171.8	-1.7	161.0	-1.2	10.8	-9.3
卸売業、小売業	20.0	-0.8	169.2	-5.9	154.4	-4.2	14.8	-20.8
医療、福祉	20.2	0.0	162.9	0.1	156.5	-0.5	6.4	16.4
パートタイム労働者								
調査産業計	16.7	-0.3	98.6	1.0	96.4	1.0	2.2	0.0
製造業	18.4	-0.1	116.8	0.2	115.1	-0.2	1.7	21.4
卸売業、小売業	17.2	0.1	100.5	6.5	98.6	6.4	1.9	5.6
医療、福祉	17.4	0.8	101.3	-1.8	100.3	-1.8	1.0	-9.2

表3-1 労働者数 (令和6年6月分)

(事業所規模5人以上)

区 分	常 用		パートタイム		入職率		離職率	
	労働者数	前年 同月比	労働者 比 率	前年 同月差	%	前年 同月差	%	前年 同月差
調 査 産 業 計	195,648	0.4	32.2	2.0	1.94	0.27	1.49	0.16
建 設 業	11,752	-1.0	14.4	9.2	1.26	1.26	0.91	0.27
製 造 業	28,025	-5.1	13.3	0.3	0.90	-0.25	0.63	-0.37
電 気・ガ ス 業	907	-30.8	8.8	-7.8	2.72	1.04	0.00	0.00
情 報 通 信 業	3,000	21.5	3.0	0.4	2.09	1.87	0.94	-0.43
運 輸 業, 郵 便 業	10,584	2.8	19.7	9.6	6.10	5.74	6.44	5.61
卸 売 業, 小 売 業	35,507	-1.8	55.1	0.6	1.38	-0.49	1.49	-0.20
金 融 業, 保 険 業	5,417	3.1	7.5	-1.2	0.39	-0.71	0.63	-1.27
学 術 研 究 等	4,375	0.8	14.7	4.3	1.15	-0.46	0.73	-0.23
飲 食 サ ー ビ ス 業 等	17,342	15.6	82.3	2.6	4.76	1.22	2.86	0.69
生 活 関 連 サ ー ビ ス 等	4,398	0.6	59.3	5.3	1.04	-0.25	3.80	2.35
教 育, 学 習 支 援 業	14,816	-1.6	28.1	-0.2	0.77	-1.80	1.08	-0.75
医 療, 福 祉	45,462	1.2	23.6	0.5	2.09	0.50	0.52	-0.38
複 合 サ ー ビ ス 事 業	1,648	-1.6	6.4	-0.2	0.12	-0.37	1.85	1.74
そ の 他 の サ ー ビ ス 業	11,059	-3.2	24.1	-5.4	1.41	-0.71	1.16	-0.79
(うち事業所規模30人以上)								
調 査 産 業 計	105,708	-0.4	26.3	-0.5	1.69	0.33	1.71	0.62
建 設 業	3,160	6.0	14.0	10.8	1.23	1.23	1.33	0.92
製 造 業	22,851	-1.4	8.7	-0.2	0.93	-0.33	0.75	-0.36
電 気・ガ ス 業	468	-47.9	8.1	2.7	0.65	-0.16	0.00	0.00
情 報 通 信 業	2,364	31.1	2.3	-0.1	2.20	1.72	0.30	-1.43
運 輸 業, 郵 便 業	7,299	2.1	10.7	-3.9	6.73	6.21	8.27	7.08
卸 売 業, 小 売 業	13,312	-4.4	70.4	-5.4	1.82	-0.11	0.95	-0.05
金 融 業, 保 険 業	2,486	-1.1	9.5	-2.1	0.84	-0.18	1.36	0.75
学 術 研 究 等	1,383	12.5	26.0	7.2	0.65	0.46	0.65	0.65
飲 食 サ ー ビ ス 業 等	4,412	-2.6	75.4	4.5	4.88	0.64	6.64	3.25
生 活 関 連 サ ー ビ ス 等	1,040	14.5	31.8	0.6	2.22	0.68	1.93	-0.29
教 育, 学 習 支 援 業	10,349	2.0	30.4	5.7	0.75	0.03	1.53	1.25
医 療, 福 祉	28,791	-0.4	18.8	0.9	0.90	-0.13	0.68	-0.05
複 合 サ ー ビ ス 事 業	x	x	x	x	x	x	x	x
そ の 他 の サ ー ビ ス 業	7,070	-4.1	30.8	-8.2	1.93	-1.09	1.81	-0.90

表3-2 労働者数 産業、就業形態別 (令和6年6月分)

(事業所規模5人以上)

区 分	常 用		入職率		離職率	
	労働者数	前年 同月比	%	前年 同月差	%	前年 同月差
一 般 労 働 者	人	%	%	ポ ン ト	%	ポ ン ト
調 査 産 業 計	132,667	-1.4	1.62	0.62	1.34	0.51
製 造 業	24,307	-3.9	0.91	-0.24	0.48	-0.30
卸 売 業, 小 売 業	15,953	-7.0	0.74	0.18	1.25	0.64
医 療, 福 祉	34,739	0.7	2.04	0.82	0.58	-0.12
パ ー ト タ イ ム 労 働 者	人	%	%	ポ ン ト	%	ポ ン ト
調 査 産 業 計	62,981	4.1	2.60	-0.57	1.79	-0.66
製 造 業	3,718	-12.9	0.85	-0.26	1.57	-0.68
卸 売 業, 小 売 業	19,554	2.9	1.90	-1.15	1.69	-0.98
医 療, 福 祉	10,723	3.1	2.22	-0.60	0.34	-1.20
(うち事業所規模30人以上)						
一 般 労 働 者	人	%	%	ポ ン ト	%	ポ ン ト
調 査 産 業 計	77,957	-0.8	1.42	0.47	1.61	0.81
製 造 業	20,867	-1.1	0.92	-0.32	0.56	-0.32
卸 売 業, 小 売 業	3,936	-0.3	1.77	0.05	1.07	0.73
医 療, 福 祉	23,381	-1.8	0.62	-0.03	0.68	0.23
パ ー ト タ イ ム 労 働 者	人	%	%	ポ ン ト	%	ポ ン ト
調 査 産 業 計	27,751	0.7	2.48	-0.04	1.99	0.06
製 造 業	1,984	-2.3	0.98	-0.49	2.60	-0.85
卸 売 業, 小 売 業	9,376	-6.0	1.84	-0.17	0.90	-0.36
医 療, 福 祉	5,410	6.2	2.14	-0.66	0.67	-1.35

(注) 1) パートタイム労働者比率は、常用労働者に占めるパートタイム労働者の割合。

2) 入職(離職)率は、前月末労働者に対する入職(離職)の割合。

表4 事業所規模別の賃金、労働時間及び労働者数
(調査産業計) (令和6年6月分)

規 模	現金給与	きまって	所 定 内	特 別 に	総 実	所定内	所定外	前 調 査	増 加	減 少	本 調 査
	総 額	支給する	給 与	支払われ	労働	労働	労働	期 間 末			
	円	円	円	円	時間	時間	時間	人	人	人	人
5～29人											
計	325,266	199,744	188,863	125,522	134.2	128.3	5.9	89,037	1,986	1,083	89,940
男	409,135	247,952		161,183	154.6	144.8	9.8	40,199	457	507	40,149
女	256,941	160,471		96,470	117.6	114.8	2.8	48,838	1,529	576	49,791
30～99人											
計	387,658	228,925	215,922	158,733	140.4	133.8	6.6	60,019	1,362	1,398	59,983
男	494,345	281,407		212,938	152.5	142.2	10.3	28,045	865	910	28,000
女	294,170	182,936		111,234	129.7	126.4	3.3	31,974	497	488	31,983
100人以上											
計	478,975	287,124	256,515	191,851	158.7	147.4	11.3	45,710	428	413	45,725
男	529,864	329,847		200,017	167.9	152.6	15.3	21,783	165	180	21,768
女	432,691	248,267		184,424	150.3	142.6	7.7	23,927	263	233	23,957

時系列表1 パートタイム労働者比率及びパートタイム労働者の時間当たり給与 (調査産業計)

年 月	パートタイム労働者比率				パートタイム労働者の時間当たり給与			
	事業所規模5人以上		うち規模30人以上		事業所規模5人以上		うち規模30人以上	
	前年差	前年差	前年比	前年比	前年比	前年比		
	%	ポイント	%	ポイント	円	%	円	%
令和2年	26.6	-0.9	21.5	-1.5	1,046	4.8	1,084	7.6
3年	26.1	-0.5	21.6	0.1	1,064	1.7	1,108	2.2
4年	26.2	0.1	22.7	1.1	1,073	0.8	1,116	0.7
5年	32.2	6.0	26.4	3.7	1,089	1.5	1,139	2.1
令和5年5月	30.8	4.9	25.6	2.9	1,083	1.0	1,133	1.9
6月	31.0	5.2	26.0	3.3	1,068	0.3	1,126	1.6
7月	33.0	6.2	26.6	4.1	1,104	2.7	1,143	2.4
8月	32.6	6.2	26.5	3.8	1,104	0.5	1,168	1.5
9月	32.4	5.8	26.2	3.4	1,117	6.4	1,123	2.1
10月	33.1	6.5	26.2	3.0	1,097	2.2	1,146	3.2
11月	33.5	7.2	26.8	4.1	1,102	1.4	1,156	3.5
12月	33.9	7.4	27.2	4.3	1,091	0.2	1,158	1.2
令和6年1月	32.0	1.5	27.5	0.2	1,116	1.8	1,144	-1.0
2月	32.3	1.6	26.9	-0.8	1,118	4.4	1,143	1.6
3月	32.8	1.2	26.8	-0.7	1,120	6.7	1,142	2.6
4月	32.5	2.0	26.3	-0.4	1,109	3.1	1,146	1.8
5月	32.2	2.0	26.3	-0.5	1,115	3.0	1,150	1.5
6月	32.2	2.0	26.3	-0.5	1,122	5.1	1,154	2.5

(注) 時間当たり給与は、所定内給与を所定内労働時間で除し四捨五入により算出している。

表5-2 産業別労働時間 (令和6年6月分)

(単位: 日, 時間)

産 業	計				男				女			
	出 勤	総 実	所定内	所定外	出 勤	総 実	所定内	所定外	出 勤	総 実	所定内	所定外
	日 数	時 間	時 間	時 間	日 数	時 間	時 間	時 間	日 数	時 間	時 間	時 間
(事業所規模5人以上)												
調査産業計	19.0	141.9	134.5	7.4	19.6	157.2	145.9	11.3	18.5	128.8	124.7	4.1
建設業	21.8	170.6	162.3	8.3	22.4	180.4	169.1	11.3	20.6	147.9	146.5	1.4
製造業	20.2	164.8	155.6	9.2	20.7	173.3	162.2	11.1	19.5	152.2	145.9	6.3
電気・ガス業	18.7	152.2	138.5	13.7	18.6	152.4	138.3	14.1	19.3	150.1	139.4	10.7
情報通信業	20.1	166.1	151.3	14.8	20.6	169.6	153.8	15.8	19.3	160.3	147.1	13.2
運輸業, 郵便業	19.4	166.7	143.3	23.4	19.5	171.1	145.1	26.0	18.6	143.2	133.4	9.8
卸売業, 小売業	18.6	129.5	124.7	4.8	19.4	147.6	139.5	8.1	17.9	112.3	110.5	1.8
金融業, 保険業	19.1	142.5	135.5	7.0	19.3	156.4	146.2	10.2	19.0	135.4	130.0	5.4
学術研究等	19.4	152.0	146.9	5.1	19.5	155.4	148.9	6.5	19.3	146.9	143.8	3.1
飲食サービス業等	15.0	83.2	80.3	2.9	15.7	101.9	95.1	6.8	14.7	74.5	73.4	1.1
生活関連サービス等	19.7	125.2	122.8	2.4	19.1	130.0	125.7	4.3	20.1	122.4	121.1	1.3
教育, 学習支援業	18.3	140.4	129.6	10.8	17.7	142.7	129.8	12.9	18.7	138.8	129.4	9.4
医療, 福祉	19.2	143.3	138.9	4.4	19.7	154.8	148.6	6.2	19.1	140.0	136.2	3.8
複合サービス事業	19.3	171.7	145.6	26.1	19.1	180.4	146.3	34.1	19.9	153.4	144.0	9.4
その他のサービス業	19.1	144.3	137.5	6.8	19.7	157.9	149.1	8.8	18.4	126.4	122.2	4.2
食品・たばこ	20.1	159.4	150.3	9.1	20.9	172.8	160.1	12.7	19.4	148.5	142.3	6.2
繊維工業品	19.2	143.9	143.0	0.9	20.2	150.1	148.8	1.3	18.9	142.6	141.7	0.9
木材・木製品	21.8	186.9	170.0	16.9	21.9	188.7	170.3	18.4	21.8	174.0	167.9	6.1
パルプ・紙	21.6	171.8	159.0	12.8	22.1	176.2	161.5	14.7	20.2	157.6	150.9	6.7
印刷・同関連業	21.4	162.1	159.9	2.2	21.6	167.5	164.8	2.7	21.0	152.1	150.9	1.2
プラスチック製	x	x	x	x	x	x	x	x	x	x	x	x
鉄鋼製業	x	x	x	x	x	x	x	x	x	x	x	x
金属製品製造業	20.9	169.7	163.6	6.1	20.6	171.0	163.9	7.1	21.7	164.0	162.2	1.8
電子・デバイス	19.3	161.8	154.0	7.8	19.6	164.6	156.6	8.0	18.7	156.0	148.8	7.2
電気機械器具	19.8	169.2	157.4	11.8	20.2	171.9	163.7	8.2	19.3	165.6	149.3	16.3
情報通信機器	x	x	x	x	x	x	x	x	x	x	x	x
情報通信機器器具	x	x	x	x	x	x	x	x	x	x	x	x
輸送用機械器具	18.8	167.6	145.9	21.7	19.6	181.2	154.1	27.1	16.6	130.6	123.7	6.9
Eその他	21.8	176.8	168.0	8.8	21.9	182.3	171.8	10.5	21.7	160.1	156.5	3.6
卸売業	21.2	167.2	157.4	9.8	21.3	178.7	166.1	12.6	21.0	143.6	139.6	4.0
小売業	17.8	117.5	114.2	3.3	18.4	132.0	126.2	5.8	17.4	106.4	105.1	1.3
宿泊業	14.6	87.9	83.8	4.1	15.7	121.5	111.1	10.4	13.9	69.7	69.0	0.7
Mその他	15.1	82.2	79.6	2.6	15.6	97.2	91.3	5.9	14.9	75.4	74.3	1.1
医療業	20.1	157.4	150.1	7.3	20.2	164.5	153.5	11.0	20.1	155.3	149.1	6.2
Pその他	18.5	133.2	130.9	2.3	19.3	147.3	144.8	2.5	18.3	129.2	127.0	2.2
他の事業サービス	18.1	135.8	127.7	8.1	18.4	151.3	139.7	11.6	17.8	118.4	114.1	4.3
Rその他	20.8	158.2	153.6	4.6	21.5	166.6	161.7	4.9	19.7	143.6	139.4	4.2
(うち事業所規模30人以上)												
調査産業計	19.2	148.3	139.7	8.6	19.5	159.3	146.8	12.5	18.9	138.6	133.4	5.2
建設業	21.5	166.8	160.7	6.1	21.8	173.8	165.9	7.9	20.8	149.2	147.7	1.5
製造業	20.1	166.9	156.9	10.0	20.6	174.0	162.0	12.0	19.4	155.9	149.1	6.8
電気・ガス業	18.2	151.5	135.9	15.6	18.3	152.6	136.6	16.0	17.5	141.1	129.2	11.9
情報通信業	20.1	163.7	149.8	13.9	20.6	166.5	151.1	15.4	19.4	159.9	148.0	11.9
運輸業, 郵便業	19.6	173.7	150.0	23.7	19.8	177.6	151.9	25.7	18.9	153.6	140.0	13.6
卸売業, 小売業	18.0	120.8	115.1	5.7	18.2	137.7	127.1	10.6	17.9	109.3	106.9	2.4
金融業, 保険業	19.1	145.9	135.9	10.0	19.2	164.8	143.4	21.4	19.1	137.9	132.8	5.1
学術研究等	17.7	145.3	136.6	8.7	18.2	149.7	140.0	9.7	16.9	136.9	130.0	6.9
飲食サービス業等	15.9	105.9	99.8	6.1	15.7	117.3	106.2	11.1	16.0	98.5	95.7	2.8
生活関連サービス等	18.5	132.1	129.5	2.6	18.7	133.1	130.4	2.7	18.3	131.0	128.5	2.5
教育, 学習支援業	18.0	136.7	127.2	9.5	17.5	139.3	127.6	11.7	18.5	134.5	126.9	7.6
医療, 福祉	19.7	151.4	146.0	5.4	19.8	156.0	149.0	7.0	19.6	149.7	144.9	4.8
複合サービス事業	x	x	x	x	x	x	x	x	x	x	x	x
その他のサービス業	18.4	133.8	127.4	6.4	19.0	150.7	141.2	9.5	17.9	119.2	115.5	3.7
食品・たばこ	20.1	159.1	151.3	7.8	20.8	169.7	159.3	10.4	19.4	150.4	144.7	5.7
繊維工業品	18.9	147.0	146.1	0.9	20.0	153.5	151.9	1.6	18.7	145.7	144.9	0.8
木材・木製品	21.8	186.9	170.0	16.9	21.9	188.7	170.3	18.4	21.8	174.0	167.9	6.1
パルプ・紙	21.6	171.8	159.0	12.8	22.1	176.2	161.5	14.7	20.2	157.6	150.9	6.7
印刷・同関連業	21.4	162.1	159.9	2.2	21.6	167.5	164.8	2.7	21.0	152.1	150.9	1.2
プラスチック製	x	x	x	x	x	x	x	x	x	x	x	x
鉄鋼製業	x	x	x	x	x	x	x	x	x	x	x	x
金属製品製造業	20.5	175.2	166.3	8.9	20.3	176.6	165.7	10.9	21.1	170.6	168.3	2.3
電子・デバイス	19.3	164.6	156.0	8.6	19.7	169.6	160.1	9.5	18.7	156.0	148.8	7.2
電気機械器具	20.0	176.5	162.9	13.6	20.2	173.2	164.3	8.9	19.7	181.7	160.8	20.9
情報通信機器	x	x	x	x	x	x	x	x	x	x	x	x
情報通信機器器具	x	x	x	x	x	x	x	x	x	x	x	x
輸送用機械器具	19.4	174.9	150.8	24.1	19.8	183.6	155.1	28.5	18.1	145.3	136.2	9.1
Eその他	21.3	176.2	165.6	10.6	21.3	179.3	167.4	11.9	21.4	163.6	158.1	5.5
卸売業	20.0	154.7	140.8	13.9	20.3	171.1	154.2	16.9	19.6	127.1	118.2	8.9
小売業	17.4	111.2	107.8	3.4	17.1	120.3	113.0	7.3	17.6	106.3	105.0	1.3
宿泊業	17.8	121.2	114.1	7.1	18.5	145.4	131.2	14.2	17.2	101.9	100.4	1.5
Mその他	14.7	96.0	90.5	5.5	13.4	95.0	86.3	8.7	15.4	96.6	93.0	3.6
医療業	20.2	161.2	152.2	9.0	20.3	164.8	152.5	12.3	20.2	160.0	152.2	7.8
Pその他	19.1	141.9	139.9	2.0	19.3	147.9	145.7	2.2	19.0	139.7	137.7	2.0
他の事業サービス	17.9	127.2	120.4	6.8	18.3	145.0	134.0	11.0	17.6	114.2	110.5	3.7
Rその他	19.6	150.0	144.6	5.4	20.3	161.4	154.8	6.6	18.7	135.6	131.7	3.9

表5-3 産業別労働者数 (令和6年6月分)

(単位:人,%)

産 業	計						男			女		
	前調査 期間末	増 加	減 少	本調査 期間末	うちパートタイム		本調査 期間末	うちパートタイム		本調査 期間末	うちパートタイム	
					労働者数	比率		労働者数	比率		労働者数	比率
(事業所規模5人以上)												
調査産業計	194,766	3,776	2,894	195,648	62,981	32.2	89,917	17,035	18.9	105,731	45,946	43.5
建設業	11,710	148	106	11,752	1,688	14.4	8,165	236	2.9	3,587	1,452	40.5
製造業	27,950	251	176	28,025	3,718	13.3	16,753	1,177	7.0	11,272	2,541	22.5
電気・ガス業	883	24	0	907	80	8.8	783	45	5.7	124	35	28.2
情報通信業	2,966	62	28	3,000	90	3.0	1,856	31	1.7	1,144	59	5.2
運輸業、郵便業	10,620	648	684	10,584	2,081	19.7	8,951	1,489	16.6	1,633	592	36.3
卸売業、小売業	35,548	490	531	35,507	19,554	55.1	17,446	5,838	33.5	18,061	13,716	75.9
金融業、保険業	5,430	21	34	5,417	406	7.5	1,844	12	0.7	3,573	394	11.0
学術研究等	4,357	50	32	4,375	643	14.7	2,601	238	9.2	1,774	405	22.8
飲食サービス業等	17,018	810	486	17,342	14,264	82.3	5,408	3,968	73.4	11,934	10,296	86.3
生活関連サービス等	4,523	47	172	4,398	2,608	59.3	1,643	605	36.8	2,755	2,003	72.7
教育、学習支援業	14,861	115	160	14,816	4,156	28.1	6,135	1,204	19.6	8,681	2,952	34.0
医療、福祉	44,763	934	235	45,462	10,723	23.6	10,026	1,184	11.8	35,436	9,539	26.9
複合サービス事業	1,677	2	31	1,648	106	6.4	1,109	38	3.4	539	68	12.6
その他のサービス業	11,031	156	128	11,059	2,670	24.1	6,310	895	14.2	4,749	1,775	37.4
食品・たばこ業	7,001	114	52	7,063	1,749	24.8	3,153	412	13.1	3,910	1,337	34.2
繊維工業	2,286	19	20	2,285	403	17.6	430	92	21.4	1,855	311	16.8
木材・木製品	569	5	3	571	26	4.6	502	24	4.8	69	2	2.9
パルプ	1,413	4	0	1,417	88	6.2	1,076	15	1.4	341	73	21.4
印刷・関連業	400	5	7	398	61	15.3	257	9	3.5	141	52	36.9
プラスチック製品	x	x	x	x	x	x	x	x	x	x	x	x
鉄鋼業	x	x	x	x	x	x	x	x	x	x	x	x
金属製品製造業	1,974	18	13	1,979	190	9.6	1,599	126	7.9	380	64	16.8
電子・デバイス	5,100	9	1	5,108	439	8.6	3,416	366	10.7	1,692	73	4.3
電気機械器具	3,044	58	77	3,025	336	11.1	1,688	45	2.7	1,337	291	21.8
情報通信機器	x	x	x	x	x	x	x	x	x	x	x	x
輸送用機械器具	1,640	6	0	1,646	88	5.3	1,203	12	1.0	443	76	17.2
Eその他	4,381	13	3	4,391	331	7.5	3,305	73	2.2	1,086	258	23.8
卸売業	8,587	77	40	8,624	1,767	20.5	5,775	587	10.2	2,849	1,180	41.4
小売業	26,961	413	491	26,883	17,787	66.2	11,671	5,251	45.0	15,212	12,536	82.4
宿泊業	3,091	13	163	2,941	2,157	73.3	1,030	568	55.1	1,911	1,589	83.2
Mその他	13,927	797	323	14,401	12,107	84.1	4,378	3,400	77.7	10,023	8,707	86.9
医療その他	18,815	216	95	18,936	1,646	8.7	4,330	274	6.3	14,606	1,372	9.4
Pその他	25,948	718	140	26,526	9,077	34.2	5,696	910	16.0	20,830	8,167	39.2
他の事業サービス	6,836	88	69	6,855	2,188	31.9	3,618	739	20.4	3,237	1,449	44.8
Rその他	4,195	68	59	4,204	482	11.5	2,692	156	5.8	1,512	326	21.6
(うち事業所規模30人以上)												
調査産業計	105,729	1,790	1,811	105,708	27,751	26.3	49,768	7,758	15.6	55,940	19,993	35.7
建設業	3,163	39	42	3,160	443	14.0	2,234	63	2.8	926	380	41.0
製造業	22,809	212	170	22,851	1,984	8.7	13,753	490	3.6	9,098	1,494	16.4
電気・ガス業	465	3	0	468	38	8.1	423	24	5.7	45	14	31.1
情報通信業	2,320	51	7	2,364	55	2.3	1,412	31	2.2	952	24	2.5
運輸業、郵便業	7,413	499	613	7,299	784	10.7	6,138	514	8.4	1,161	270	23.3
卸売業、小売業	13,198	240	126	13,312	9,376	70.4	5,430	2,709	49.9	7,882	6,667	84.6
金融業、保険業	2,499	21	34	2,486	237	9.5	740	12	1.6	1,746	225	12.9
学術研究等	1,383	9	9	1,383	360	26.0	922	164	17.8	461	196	42.5
飲食サービス業等	4,491	219	298	4,412	3,326	75.4	1,766	1,163	65.9	2,646	2,163	81.7
生活関連サービス等	1,037	23	20	1,040	331	31.8	540	104	19.3	500	227	45.4
教育、学習支援業	10,431	78	160	10,349	3,149	30.4	4,838	993	20.5	5,511	2,156	39.1
医療、福祉	28,729	258	196	28,791	5,410	18.8	7,766	853	11.0	21,025	4,557	21.7
複合サービス事業	x	x	x	x	x	x	x	x	x	x	x	x
その他のサービス業	7,062	136	128	7,070	2,177	30.8	3,254	600	18.4	3,816	1,577	41.3
食品・たばこ業	5,627	90	52	5,665	1,163	20.5	2,550	317	12.4	3,115	846	27.2
繊維工業	1,816	19	20	1,815	237	13.1	316	28	8.9	1,499	209	13.9
木材・木製品	569	5	3	571	26	4.6	502	24	4.8	69	2	2.9
パルプ	1,413	4	0	1,417	88	6.2	1,076	15	1.4	341	73	21.4
印刷・関連業	400	5	7	398	61	15.3	257	9	3.5	141	52	36.9
プラスチック製品	x	x	x	x	x	x	x	x	x	x	x	x
鉄鋼業	x	x	x	x	x	x	x	x	x	x	x	x
金属製品製造業	1,314	18	13	1,319	23	1.7	1,022	5	0.5	297	18	6.1
電子・デバイス	4,589	9	1	4,597	98	2.1	2,905	25	0.9	1,692	73	4.3
電気機械器具	2,592	58	71	2,579	68	2.6	1,565	17	1.1	1,014	51	5.0
情報通信機器	x	x	x	x	x	x	x	x	x	x	x	x
輸送用機械器具	1,477	0	0	1,477	73	4.9	1,143	12	1.0	334	61	18.3
Eその他	2,870	4	3	2,871	140	4.9	2,293	35	1.5	578	105	18.2
卸売業	2,941	22	13	2,950	1,041	35.3	1,857	383	20.6	1,093	658	60.2
小売業	10,257	218	113	10,362	8,335	80.4	3,573	2,326	65.1	6,789	6,009	88.5
宿泊業	1,832	13	163	1,682	898	53.4	750	288	38.4	932	610	65.5
Mその他	2,659	206	135	2,730	2,428	88.9	1,016	875	86.1	1,714	1,553	90.6
医療その他	14,140	54	95	14,099	1,076	7.6	3,709	214	5.8	10,390	862	8.3
Pその他	14,589	204	101	14,692	4,334	29.5	4,057	639	15.8	10,635	3,695	34.7
他の事業サービス	5,020	88	69	5,039	2,031	40.3	2,116	582	27.5	2,923	1,449	49.6
Rその他	2,042	48	59	2,031	146	7.2	1,138	18	1.6	893	128	14.3

第1-1表 名目賃金指数（現金給与総額）

（令和6年6月分）

（事業所規模5人以上）

（令和2年=100）

区分	調査産業計		建設業		製造業		電気・ガス業		情報通信業		運輸業、郵便業		卸売業、小売業		金融業、保険業	
	前年比	前年比	前年比	前年比	前年比	前年比	前年比	前年比	前年比	前年比	前年比	前年比	前年比	前年比	前年比	
令和元年	100.5	-2.2	84.9	-8.3	101.4	0.2	116.8	1.5	100.1	-10.3	107.0	-1.4	105.0	3.2	99.9	-9.2
2	100.0	-0.5	100.0	17.7	100.0	-1.3	100.0	-14.4	100.0	0.0	100.0	-6.5	100.0	-4.8	100.0	0.1
3	100.7	0.7	101.1	1.1	102.1	2.0	115.1	15.1	85.9	-14.1	106.6	6.6	106.5	6.4	95.8	-4.2
4	101.8	1.1	104.0	2.9	102.2	0.1	123.9	7.6	100.5	17.0	114.4	-7.3	115.5	8.5	97.6	1.9
5	98.6	-3.1	117.5	13.0	100.0	-2.2	123.5	-0.3	104.2	3.7	116.5	1.8	93.2	-19.3	96.4	-1.2
5年5月	84.0	-3.6	89.4	-9.1	87.2	3.3	91.9	-6.5	82.2	5.2	95.5	1.9	81.5	-16.2	76.2	-3.7
6	130.7	-5.6	162.7	85.7	108.8	-14.3	216.9	12.9	158.6	35.6	105.4	-24.2	105.1	-16.5	162.0	-6.6
7	113.4	-3.8	123.6	0.6	129.8	-1.7	129.6	-10.6	113.5	-42.6	181.1	21.5	119.0	-23.1	93.3	-0.1
8	89.3	-1.5	102.8	-5.4	94.5	1.2	92.6	-0.8	88.7	-4.9	101.9	4.1	88.0	-16.4	81.2	-1.1
9	83.9	-1.9	91.3	4.1	88.0	3.7	98.6	6.1	84.5	0.8	104.1	8.9	80.3	-20.2	85.9	9.8
10	84.7	-1.6	107.0	21.6	86.5	1.1	98.7	-1.1	97.3	16.4	101.0	5.3	81.2	-20.9	79.4	3.1
11	91.0	-0.7	158.2	48.4	97.9	5.5	99.1	1.8	86.1	1.8	103.4	-1.9	82.6	-23.3	76.6	0.4
12	164.8	-4.7	176.8	5.9	162.8	-9.2	267.3	6.2	185.6	22.3	204.0	0.0	144.9	-25.0	201.3	3.1
6年1月	89.1	4.0	95.7	-5.2	92.0	5.9	102.0	15.1	102.4	12.9	118.5	14.7	78.6	-5.4	89.2	18.9
2	86.2	2.1	91.6	-2.2	89.8	6.7	98.8	9.9	95.4	4.4	114.5	13.6	75.9	-7.1	84.8	17.0
3	89.5	3.8	94.7	3.6	88.9	3.6	97.1	13.2	153.8	52.9	115.7	16.8	77.5	-5.6	90.9	21.2
4	87.2	0.1	100.7	-11.2	88.9	5.0	109.3	13.7	97.2	7.6	110.8	9.2	82.9	2.1	90.1	10.8
5	87.5	3.7	93.8	4.8	92.4	6.7	102.3	17.0	93.1	6.2	112.9	17.1	80.4	0.9	87.8	14.5
6	142.7	9.9	197.7	22.0	109.4	8.1	268.4	24.6	133.6	-17.3	189.4	78.3	91.5	-9.1	225.0	37.9

区分	学術研究等		飲食サービス業等		生活関連サービス等		教育、学習支援業		医療、福祉		複合サービス事業		その他のサービス業	
	前年比	前年比	前年比	前年比	前年比	前年比	前年比	前年比	前年比	前年比	前年比	前年比	前年比	
令和元年	102.7	8.4	110.3	-7.2	82.9	-23.1	99.8	-4.2	101.3	-0.1	104.5	-16.7	101.2	-10.3
2	100.0	-2.6	100.0	-9.3	100.0	20.7	100.0	0.2	100.0	-1.3	100.0	-4.3	100.0	-1.1
3	93.7	-6.2	109.3	9.3	103.9	3.9	98.1	-2.0	97.6	-2.4	101.9	1.9	102.7	2.7
4	88.0	-6.1	110.2	0.8	84.4	-18.8	83.3	-15.1	102.4	4.9	119.1	16.9	110.9	8.0
5	100.6	14.3	97.9	-11.2	77.1	-8.6	84.7	1.7	105.4	2.9	118.7	-0.3	100.2	-9.6
5年5月	86.4	17.4	112.2	1.3	75.3	-7.0	65.5	-3.5	88.5	1.8	107.3	7.8	89.3	-12.6
6	106.5	-0.9	107.6	-1.4	80.0	-4.9	153.7	-7.0	153.8	-3.4	181.8	-19.7	121.9	-27.2
7	146.2	32.4	94.3	-23.8	77.1	-17.1	82.4	25.8	110.5	3.7	128.2	31.2	105.9	-11.5
8	94.9	34.0	92.1	-15.3	78.7	-4.0	67.9	-3.4	93.9	8.2	134.9	22.9	104.1	9.1
9	80.6	12.7	92.0	-9.3	71.2	-16.1	69.9	11.0	87.8	-0.1	99.2	3.1	91.0	-3.1
10	82.2	14.2	91.5	-10.4	77.1	-4.5	70.1	7.0	87.0	0.2	101.1	3.2	89.4	-5.9
11	91.3	26.1	91.6	-15.2	76.3	-7.0	73.5	13.4	88.0	-5.0	99.6	2.6	92.6	-3.0
12	170.1	1.3	95.0	-30.0	93.4	-20.0	160.8	-0.2	197.0	10.4	175.0	-11.9	142.7	-10.4
6年1月	87.5	2.5	94.5	-4.0	68.3	-6.6	71.3	8.0	93.2	6.2	130.6	29.7	88.6	5.0
2	78.9	-5.3	87.8	-8.0	70.6	1.1	71.8	5.1	90.7	4.6	95.1	-4.3	93.5	3.4
3	81.1	-11.8	104.7	-3.2	68.9	-9.3	77.1	8.9	93.4	3.9	95.3	-2.1	91.4	1.0
4	76.8	-13.9	90.0	-13.3	75.9	-8.1	69.2	1.8	90.1	0.1	99.2	0.4	91.7	4.6
5	76.2	-11.9	90.1	-20.8	74.9	-6.3	72.2	10.1	92.0	4.8	90.8	-14.8	92.8	7.4
6	126.0	15.6	92.5	-15.8	81.5	0.9	171.1	11.0	158.6	4.3	130.5	-27.1	145.9	23.0

第1-1表 名目賃金指数（現金給与総額）

（令和6年6月分）

（事業所規模30人以上）

（令和2年=100）

区分	調査産業計		建設業		製造業		電気・ガス業		情報通信業		運輸業、郵便業		卸売業、小売業		金融業、保険業	
	前年比	前年比	前年比	前年比	前年比	前年比	前年比	前年比	前年比	前年比	前年比	前年比	前年比	前年比	前年比	
令和元年	100.2	-2.6	98.0	0.7	100.1	0.4	111.3	-2.4	106.5	-17.8	105.6	-6.8	86.2	3.5	106.3	-17.2
2	100.0	-0.1	100.0	2.1	100.0	-0.1	100.0	-10.2	100.0	-5.9	100.0	-5.2	100.0	16.0	100.0	-6.0
3	99.9	-0.1	106.5	6.4	102.3	2.3	108.7	8.6	93.1	-7.0	101.8	1.7	96.3	-3.7	86.3	-13.7
4	100.7	0.8	116.3	9.2	103.5	1.2	121.1	11.4	94.6	1.6	109.2	7.3	93.3	-3.1	96.5	11.8
5	99.6	-1.1	115.6	-0.6	99.6	-3.8	122.0	0.7	113.1	19.6	117.1	7.2	76.6	-17.9	101.6	5.3
5年5月	83.7	-2.0	93.0	-35.7	87.8	3.8	92.6	-3.7	85.5	15.1	93.2	8.2	68.5	-16.2	80.6	-0.5
6	138.7	-5.8	99.0	6.3	114.1	-15.6	208.1	24.5	151.0	26.0	99.6	-21.2	97.7	-7.1	174.4	7.8
7	114.5	1.0	158.0	22.4	130.8	-3.0	135.7	-14.8	214.5	2.4	201.1	32.8	84.6	-25.9	101.6	4.7
8	88.2	0.9	109.4	-2.5	90.8	-0.2	92.9	-0.5	x	x	104.6	13.1	70.6	-18.3	88.8	10.0
9	84.4	1.4	94.3	6.2	85.9	0.7	93.9	1.0	91.1	17.7	106.6	14.9	69.2	-14.1	99.4	22.7
10	83.8	-0.1	96.5	3.9	85.4	-0.6	93.9	-6.5	107.4	38.4	97.7	7.0	70.2	-13.9	84.9	6.8
11	87.2	-3.6	98.9	-30.5	98.4	4.5	94.3	-1.9	87.0	11.5	103.4	0.1	74.4	-9.5	84.8	8.9
12	177.5	0.6	219.5	24.5	164.0	-13.4	254.4	5.6	171.0	42.3	216.4	7.9	110.4	-27.1	194.9	8.9
6年1月	86.6	6.1	92.8	5.8	89.9	11.3	110.6	11.6	103.1	17.7	113.3	15.0	71.6	11.4	102.6	40.7
2	86.2	6.0	87.3	-9.1	86.8	6.4	101.6	5.7	92.1	5.4	115.6	19.9	69.6	11.2	95.6	30.4
3	90.7	9.1	98.2	3.7	85.8	2.3	101.7	8.7	163.5	63.5	117.7	24.3	70.5	13.3	111.0	41.4
4	87.8	3.5	108.1	-22.7	85.3	3.5	124.6	14.5	95.3	9.5	117.9	20.2	77.0	15.3	97.6	13.6
5	87.7	6.6	92.3	-0.9	86.8	1.6	105.3	13.7	92.0	6.7	120.3	27.3	74.9	16.7	97.8	21.3
6	144.3	9.0	87.0	-12.1	106.0	3.6	278.2	33.7	128.8	-15.6	232.3	130.7	101.6	17.3	249.7	41.9

区分	学術研究等		飲食サービス業等		生活関連サービス等		教育、学習支援業		医療、福祉		複合サービス事業		その他のサービス業	
	前年比	前年比	前年比	前年比	前年比	前年比	前年比	前年比	前年比	前年比	前年比	前年比	前年比	
令和元年	109.3	-5.2	113.3	-16.4	103.0	-2.3	100.7	-3.5	102.6	-3.3	124.0	-13.0	96.0	2.0
2	100.0	-8.5	100.0	-11.7	100.0	-3.0	100.0	-0.7	100.0	-2.6	x	x	100.0	4.3
3	98.7	-1.3	104.2	4.2	120.4	20.4	96.6	-3.4	101.3	1.3	x	x	94.9	-5.2
4	98.0	-0.7	123.8	18.8	x	x	84.1	-12.9	102.9	1.6	x	x	99.0	4.3
5	101.8	3.9	119.1	-3.8	136.5	x	85.4	1.5	105.1	2.1	156.0	x	89.0	-10.1
5年5月	79.8	4.2	123.8	4.1	128.8	8.0	65.0	-1.7	87.4	-0.9	142.3	x	80.1	-4.4
6	127.6	-15.1	121.7	1.4	139.4	x	163.1	1.6	166.7	-5.3	279.0	x	113.7	-17.1
7	179.1	54.1	125.5	-6.2	146.8	x	81.5	21.6	103.4	-0.3	134.0	x	88.8	-14.3
8	79.2	-0.4	118.9	-7.8	142.9	x	65.7	-10.2	94.1	11.0	125.5	x	86.8	-2.5
9	82.8	4.7	115.4	0.3	127.8	x	68.3	6.2	85.2	-0.5	122.1	x	79.5	-9.0
10	86.3	9.7	114.7	-8.0	127.2	x	68.1	2.6	84.9	-0.8	129.5	x	80.2	-7.5
11	83.2	5.9	118.5	-8.9	128.7	x	67.9	3.8	84.4	-9.7	126.6	x	84.3	-3.1
12	181.3	-9.5	133.6	-10.5	203.5	x	171.0	-2.6	200.5	16.8	300.2	x	136.4	-13.0
6年1月	75.6	-5.5	112.6	3.0	127.0	-8.0	64.4	-4.0	87.4	0.6	x	x	85.1	8.4
2	79.7	0.8	105.0	0.1	127.0	12.6	66.5	-3.5	89.6	4.6	x	x	85.1	9.1
3	79.4	-3.6	120.7	1.8	124.8	-8.0	70.3	-0.3	93.2	5.7	x	x	85.7	11.2
4	77.1	-4.7	116.4	-0.3	125.4	-10.2	63.8	-5.6	89.8	1.2	x	x	86.6	9.8
5	73.7	-7.6	114.4	-6.2	124.6	-16.5	63.4	-2.8	91.8	6.5	x	x	85.1	8.3
6	128.8	0.9	127.1	6.3	155.8	9.6	151.0	-7.8	159.6	-2.5	x	x	131.6	19.4

第1-2表 名目賃金指数（きまって支給する給与）

（令和6年6月分）

（事業所規模5人以上）

（令和2年=100）

区分	調査産業計		建設業		製造業		電気・ガス業		情報通信業		運輸業、郵便業		卸売業、小売業		金融業、保険業	
	前年比	前年比	前年比	前年比	前年比	前年比	前年比	前年比	前年比	前年比	前年比	前年比	前年比	前年比	前年比	前年比
令和元年	100.2	-2.1	89.2	-10.0	100.3	1.2	112.9	1.5	98.1	-4.1	104.5	-3.2	104.6	4.0	101.3	-4.7
2	100.0	-0.2	100.0	12.1	100.0	-0.3	100.0	-11.4	100.0	2.0	100.0	-4.3	100.0	-4.4	100.0	-1.2
3	100.5	0.5	103.2	3.2	102.2	2.2	112.8	12.9	86.2	-13.8	106.3	6.3	104.6	4.6	95.2	-4.8
4	101.7	1.2	106.3	3.0	100.4	-1.8	122.2	8.3	96.2	11.6	111.3	4.7	114.9	9.8	96.5	1.4
5	98.8	-2.9	114.1	7.3	100.1	-0.3	119.8	-2.0	100.7	4.7	115.3	3.6	93.8	-18.4	94.8	-1.8
5年5月	98.4	-2.8	108.6	4.7	98.7	0.8	115.4	-6.3	96.8	5.1	108.7	2.4	93.7	-16.3	94.0	-3.7
6	100.3	-2.0	114.2	8.6	100.3	-1.0	115.5	-4.3	98.7	5.1	120.0	5.6	96.5	-15.9	92.0	-5.0
7	97.8	-3.6	115.9	10.0	100.2	-2.0	124.6	4.7	95.1	-2.9	113.1	-0.9	91.8	-20.5	97.1	1.6
8	97.8	-3.5	112.8	7.1	98.7	-0.6	116.2	-0.8	94.2	-8.6	116.0	4.4	93.8	-19.5	96.1	1.1
9	99.1	-1.9	111.1	4.0	102.7	2.5	123.8	6.2	96.9	-1.9	118.5	9.2	92.6	-20.1	100.2	3.8
10	99.6	-2.2	122.1	14.1	101.2	1.1	123.9	-1.1	111.8	13.4	115.0	5.7	93.4	-21.0	95.6	0.5
11	98.6	-3.6	114.0	3.9	102.6	0.9	124.4	1.9	101.5	1.7	117.8	8.4	93.3	-21.4	94.5	0.3
12	98.6	-4.5	115.5	3.9	101.6	-0.6	122.1	3.1	101.1	2.1	118.9	-2.1	94.2	-19.7	101.1	4.8
6年1月	100.4	1.4	113.5	-2.7	101.8	5.5	123.0	11.3	120.7	12.8	121.0	3.0	89.0	-3.4	108.5	17.2
2	100.8	1.2	111.2	-2.5	102.0	3.3	124.0	10.4	111.1	3.1	129.3	12.7	87.4	-6.4	104.7	17.1
3	101.4	3.2	110.8	0.2	102.5	5.2	121.9	13.1	113.3	5.2	130.5	16.5	87.6	-2.8	107.0	15.9
4	101.2	0.9	113.5	-0.4	104.8	5.8	124.3	10.8	113.5	6.6	124.9	8.3	89.8	-2.6	107.5	10.8
5	102.1	3.3	110.7	1.7	103.1	5.9	128.5	17.1	109.8	6.2	127.1	15.8	92.0	0.3	108.3	14.4
6	102.1	1.4	114.5	0.2	104.3	4.8	124.1	13.9	106.4	1.9	123.6	2.2	91.4	-3.1	109.0	18.6

区分	学術研究等		飲食サービス業等		生活関連サービス等		教育、学習支援業		医療、福祉		複合サービス事業		その他のサービス業	
	前年比	前年比	前年比	前年比	前年比	前年比	前年比	前年比	前年比	前年比	前年比	前年比	前年比	前年比
令和元年	101.2	3.8	108.4	-6.7	81.1	-20.4	100.3	-4.0	101.4	-1.3	104.6	-11.2	98.5	-8.0
2	100.0	-1.3	100.0	-7.8	100.0	23.2	100.0	-0.3	100.0	-1.4	100.0	-4.4	100.0	1.5
3	92.9	-7.1	109.1	9.1	100.1	0.1	98.9	-1.1	97.0	-3.0	107.2	7.2	100.4	0.4
4	89.4	-3.8	109.5	0.4	83.3	-16.8	86.3	-12.7	103.0	6.2	116.2	8.4	106.4	6.0
5	102.9	15.1	99.8	-8.9	76.7	-7.9	88.2	2.2	105.3	2.2	118.3	1.8	98.2	-7.7
5年5月	106.7	19.6	116.1	1.3	78.6	-7.9	84.6	-3.5	105.5	3.2	116.2	-1.5	98.4	-12.7
6	107.3	16.5	111.1	-1.3	80.7	-1.0	87.0	-1.2	105.9	3.7	116.1	-1.1	97.9	-10.6
7	99.5	14.6	95.4	-11.2	75.6	-6.7	88.8	4.8	104.2	1.5	121.4	7.1	97.1	-6.9
8	98.3	12.5	94.3	-13.0	74.7	-11.7	87.8	4.5	105.8	1.1	119.0	4.9	97.6	-3.8
9	99.5	12.7	95.2	-9.3	74.9	-16.2	90.4	10.9	106.0	1.3	118.1	3.6	99.0	-4.0
10	101.5	14.3	94.7	-10.3	80.1	-5.8	90.6	7.0	105.1	0.5	120.4	3.7	98.3	-6.3
11	100.8	12.8	94.8	-15.2	79.6	-7.8	90.4	8.0	103.8	-0.8	118.6	3.9	99.1	-2.7
12	100.6	12.5	93.6	-17.5	72.8	-17.3	87.0	3.2	105.6	0.6	119.8	2.6	99.2	-2.7
6年1月	95.0	-10.0	94.8	-6.7	70.9	-7.8	91.6	7.5	107.2	2.6	114.3	-3.1	95.7	5.7
2	97.5	-5.2	90.8	-7.4	74.4	7.2	92.8	5.2	107.1	2.5	113.8	-3.9	99.3	0.4
3	96.0	-8.6	101.8	-1.6	72.5	-7.1	95.1	5.0	106.9	3.5	113.7	-2.2	99.9	7.0
4	93.0	-14.4	93.1	-13.3	78.5	-9.0	89.5	2.4	107.9	2.0	118.1	2.2	100.6	3.9
5	93.9	-12.2	93.1	-20.9	78.8	-5.6	93.1	9.9	109.7	4.9	107.1	-7.6	102.4	7.7
6	93.1	-13.3	92.6	-18.3	78.2	-5.9	92.5	6.3	107.9	2.8	113.6	-1.7	107.6	12.9

第1-2表 名目賃金指数（きまって支給する給与）

（令和6年6月分）

（事業所規模30人以上）

（令和2年=100）

区分	調査産業計		建設業		製造業		電気・ガス業		情報通信業		運輸業、郵便業		卸売業、小売業		金融業、保険業	
	前年比	前年比	前年比	前年比	前年比	前年比	前年比	前年比	前年比	前年比	前年比	前年比	前年比	前年比	前年比	
令和元年	99.5	-2.7	99.1	-0.4	99.4	2.3	108.7	0.2	100.6	-13.8	104.0	-10.7	86.2	-0.5	105.1	-10.9
2	100.0	0.4	100.0	0.9	100.0	0.7	100.0	-8.0	100.0	-0.6	100.0	-3.8	100.0	16.1	100.0	-4.8
3	99.8	-0.1	104.5	4.6	102.4	2.3	107.3	7.2	89.3	-10.7	101.8	1.8	93.9	-6.1	89.3	-10.7
4	100.6	0.8	108.9	4.2	101.9	-0.5	121.1	12.9	91.3	2.2	108.1	6.2	96.1	2.3	94.5	5.8
5	100.1	-0.5	113.8	4.5	100.4	-1.5	119.2	-1.6	107.0	17.2	116.7	8.0	80.8	-15.9	96.9	2.5
5年5月	99.1	-0.2	112.3	3.2	100.0	0.3	117.0	-3.3	102.6	15.0	109.5	9.0	80.4	-15.7	94.9	-0.5
6	100.9	0.0	114.0	6.5	101.8	-0.5	118.1	0.2	102.9	13.5	117.0	5.1	81.8	-14.9	96.7	1.5
7	99.5	-1.2	114.7	9.4	100.0	-3.0	120.9	0.2	110.0	20.1	116.9	6.1	80.1	-16.0	99.3	5.1
8	99.6	-0.6	115.2	9.5	98.5	-2.9	117.3	-0.4	x	x	122.8	13.4	82.5	-15.4	97.6	2.7
9	101.0	0.9	113.8	6.2	101.6	-0.8	118.5	0.9	103.6	11.5	125.3	15.5	81.3	-13.5	106.6	11.6
10	100.8	-0.1	116.5	4.4	101.4	-1.2	118.6	-6.4	128.9	38.3	114.8	7.5	82.3	-13.5	99.8	6.5
11	100.7	-0.2	115.7	6.9	102.0	-1.4	119.1	-1.8	104.4	11.4	121.5	15.7	82.4	-14.1	99.7	8.7
12	101.5	-0.7	117.3	5.8	102.5	-1.1	116.8	-0.8	103.0	10.3	123.3	1.5	82.7	-14.1	103.5	7.0
6年1月	100.9	4.3	101.1	-4.3	100.7	6.0	130.6	5.5	123.7	17.6	128.4	11.1	81.4	10.3	117.8	37.3
2	101.9	4.4	105.3	-9.1	99.6	2.4	128.2	6.1	110.6	5.4	134.3	18.5	81.4	10.7	112.7	30.7
3	102.7	6.0	104.2	-6.7	100.2	4.4	128.4	8.6	113.2	6.9	136.5	22.6	82.6	13.9	119.1	29.2
4	103.6	5.0	100.9	-10.4	102.3	4.6	133.9	10.2	114.4	9.5	136.7	19.0	85.7	13.7	113.3	12.6
5	103.3	6.2	100.5	-10.5	99.6	2.9	132.9	13.6	110.4	6.7	139.2	25.4	86.1	14.3	115.3	21.5
6	103.5	4.5	101.8	-10.7	101.0	2.0	130.5	10.5	104.6	0.9	138.8	17.3	86.1	12.3	118.5	22.5

区分	学術研究等		飲食サービス業等		生活関連サービス等		教育、学習支援業		医療、福祉		複合サービス事業		その他のサービス業	
	前年比	前年比	前年比	前年比	前年比	前年比	前年比	前年比	前年比	前年比	前年比	前年比	前年比	
令和元年	96.9	-7.8	108.2	-15.4	98.8	-0.1	101.6	-3.2	102.1	-4.6	116.7	-9.6	96.6	3.1
2	100.0	3.1	100.0	-7.6	100.0	1.2	100.0	-1.6	100.0	-2.0	x	x	100.0	3.5
3	97.7	-2.2	103.3	3.3	119.4	19.5	97.4	-2.7	101.2	1.2	x	x	96.2	-3.7
4	95.3	-2.5	122.6	18.7	x	x	86.6	-11.1	103.5	2.3	x	x	95.8	-0.4
5	97.7	2.5	119.6	-2.4	128.8	x	88.0	1.6	104.6	1.1	142.2	x	89.0	-7.1
5年5月	96.2	4.2	127.3	4.2	132.8	8.1	84.6	-1.6	104.9	1.2	136.1	x	89.0	-4.5
6	96.3	-6.0	124.2	1.6	128.1	x	88.5	2.0	105.7	1.3	142.2	x	89.9	-5.2
7	96.8	3.6	119.9	-0.8	129.4	x	88.0	0.9	104.0	0.5	137.2	x	89.1	-6.4
8	95.4	-0.4	118.0	-2.5	135.6	x	85.5	-0.3	104.9	1.5	141.9	x	87.8	-7.8
9	99.7	4.6	118.4	-0.2	131.7	x	88.8	6.1	103.7	0.0	137.9	x	88.6	-9.0
10	104.0	10.1	117.9	-8.0	131.1	x	88.6	2.4	103.3	-0.8	145.3	x	89.4	-7.5
11	100.3	5.9	121.8	-9.0	132.7	x	88.4	3.9	102.4	-1.6	142.9	x	91.3	-5.8
12	96.4	2.2	121.6	-3.6	131.3	x	87.4	0.8	104.7	1.7	144.6	x	93.6	-3.1
6年1月	91.2	-5.5	115.2	3.0	130.9	-8.0	83.8	-4.0	105.4	1.1	x	x	93.1	11.1
2	96.0	0.6	107.9	1.9	130.9	12.6	86.6	-3.3	106.4	2.0	x	x	94.8	11.0
3	95.6	-1.9	121.0	0.7	128.4	-2.1	86.5	-5.7	106.0	3.9	x	x	95.5	11.2
4	93.0	-4.6	119.5	-0.4	129.2	-10.3	83.0	-5.7	108.4	3.5	x	x	95.6	8.6
5	88.8	-7.7	117.4	-6.5	128.4	-16.6	82.3	-2.9	109.7	6.3	x	x	94.8	8.7
6	89.5	-7.1	119.6	-2.0	124.6	-9.8	82.1	-7.3	108.9	4.7	x	x	98.3	11.5

第1-3表 名目賃金指数 (所定内給与)

(令和6年6月分)

(事業所規模5人以上)

(令和2年=100)

区分	調査産業計		建設業		製造業		電気・ガス業		情報通信業		運輸業、郵便業		卸売業、小売業		金融業、保険業	
	前年比	前年比	前年比	前年比	前年比	前年比	前年比	前年比	前年比	前年比	前年比	前年比	前年比	前年比	前年比	
令和元年	99.2	-2.5	89.7	-10.2	98.3	2.5	109.7	0.9	97.4	0.1	100.8	-5.6	104.6	3.7	100.9	-3.6
2	100.0	0.8	100.0	11.5	100.0	1.7	100.0	-8.8	100.0	2.7	100.0	-0.8	100.0	-4.4	100.0	-1.0
3	100.0	-0.1	102.7	2.7	100.3	0.4	109.3	9.3	83.9	-16.1	106.5	6.5	103.8	3.9	94.9	-5.1
4	100.7	0.7	104.4	1.7	97.8	-2.5	115.9	6.0	94.8	13.0	110.0	3.3	114.3	10.1	94.8	-0.1
5	97.6	-3.1	110.7	6.0	98.1	0.3	116.1	0.2	98.2	3.6	112.2	2.0	92.8	-18.8	93.1	-1.8
5年5月	97.7	-2.6	106.9	3.0	97.8	1.6	113.1	-2.8	94.3	4.2	109.4	5.2	92.6	-17.1	91.4	-3.3
6	99.2	-2.7	111.2	6.7	98.4	-2.3	113.5	-2.3	98.3	7.1	115.1	0.6	95.7	-16.6	90.1	-5.7
7	96.8	-4.2	112.4	7.1	98.5	-0.7	121.5	6.0	91.6	-4.5	109.9	-4.7	90.4	-21.5	96.6	2.1
8	96.6	-3.7	109.2	5.1	97.3	1.5	114.5	2.3	91.5	-11.5	111.5	1.4	93.0	-20.4	95.0	1.4
9	98.0	-2.3	108.7	3.5	100.5	2.7	118.6	4.9	94.3	-3.5	117.7	9.2	91.6	-21.1	99.4	4.5
10	98.5	-2.1	118.4	14.4	99.3	2.4	119.7	2.7	109.8	14.1	114.6	4.9	92.2	-21.4	95.1	1.2
11	97.4	-3.8	109.5	2.1	100.6	1.6	117.9	3.0	97.4	-1.3	115.6	5.4	92.1	-21.6	93.5	0.4
12	97.1	-4.6	110.6	2.8	99.2	-0.1	117.7	3.5	96.6	-1.0	109.7	-6.6	92.5	-20.1	100.3	5.6
6年1月	99.5	2.2	110.2	-2.0	100.9	7.0	117.1	8.8	118.9	12.6	122.4	6.6	88.8	-2.8	105.6	16.4
2	99.3	1.3	107.6	-1.3	100.6	4.6	116.0	6.3	108.3	2.7	124.9	13.5	87.1	-6.4	102.7	17.1
3	99.4	2.3	105.7	-2.1	100.0	5.4	114.6	6.9	107.8	2.2	124.3	11.9	86.9	-2.6	104.4	17.0
4	99.7	0.7	109.3	-3.3	102.7	6.5	115.5	5.9	110.3	4.7	123.6	12.8	89.4	-1.5	104.1	12.3
5	101.0	3.1	107.8	0.7	102.8	6.2	116.2	6.1	107.6	6.2	126.8	15.4	91.8	1.3	104.9	14.0
6	100.1	0.5	108.7	-2.3	103.0	5.4	114.8	6.4	103.3	-0.1	115.2	-0.4	90.6	-3.2	106.0	18.0

区分	学術研究等		飲食サービス業等		生活関連サービス等		教育、学習支援業		医療、福祉		複合サービス事業		その他のサービス業	
	前年比	前年比	前年比	前年比	前年比	前年比	前年比	前年比	前年比	前年比	前年比	前年比	前年比	
令和元年	98.6	5.0	106.3	-5.1	78.7	-24.6	100.5	-4.0	100.5	-3.0	102.0	-10.7	97.2	-7.5
2	100.0	1.5	100.0	-6.0	100.0	27.1	100.0	-0.5	100.0	-0.5	100.0	-2.0	100.0	2.9
3	92.9	-7.1	108.0	8.1	102.7	2.7	97.5	-2.5	97.2	-2.7	105.7	5.7	99.1	-0.9
4	88.7	-4.5	106.5	-1.4	84.4	-17.8	85.1	-12.7	102.8	5.8	112.0	6.0	105.7	6.7
5	99.2	11.8	99.0	-7.0	77.3	-8.4	86.9	2.1	105.6	2.7	111.8	-0.2	97.9	-7.4
5年5月	103.3	15.9	115.3	4.5	77.7	-10.0	83.6	-3.5	105.4	3.8	112.8	-1.2	98.7	-11.6
6	103.2	12.4	110.1	1.5	81.2	-2.1	86.3	-1.4	106.2	3.7	112.5	0.4	98.2	-10.2
7	97.6	11.8	93.6	-10.9	77.3	-5.8	88.2	5.1	104.5	1.7	113.0	2.1	96.3	-7.8
8	97.0	11.6	92.4	-12.9	75.0	-11.9	86.0	4.8	106.1	1.7	110.7	1.8	97.2	-3.6
9	95.6	9.0	94.3	-9.1	76.2	-15.8	88.4	10.6	106.3	1.7	110.1	-1.0	99.2	-2.9
10	96.0	9.5	93.5	-10.4	81.1	-4.7	89.7	7.0	105.3	0.9	111.7	-0.6	98.1	-4.6
11	96.2	8.6	92.8	-15.3	80.5	-6.5	89.7	8.1	104.8	0.5	110.4	-0.4	98.5	-3.5
12	97.8	9.5	92.5	-16.5	73.8	-16.7	86.4	3.5	106.3	2.0	111.8	0.5	99.1	-2.6
6年1月	94.4	-6.7	93.1	-9.0	72.1	-3.0	89.8	6.4	106.9	3.2	108.0	-3.3	95.0	5.6
2	94.9	-3.5	90.4	-8.1	76.3	8.8	89.6	4.3	107.0	2.6	107.7	-3.8	98.5	0.3
3	92.2	-9.2	99.9	-2.9	74.4	-4.9	91.6	3.4	107.1	2.8	104.1	-7.1	98.8	6.5
4	92.4	-11.8	92.6	-13.9	80.6	-5.0	86.8	1.2	107.0	0.3	111.5	-0.4	100.7	4.2
5	93.6	-9.7	91.9	-21.3	79.6	-0.1	90.8	8.5	108.8	3.9	102.8	-8.7	102.0	7.0
6	93.2	-10.0	91.8	-18.3	80.3	-3.6	90.6	5.0	106.9	1.3	101.4	-9.7	107.6	12.8

第1-3表 名目賃金指数 (所定内給与)

(令和6年6月分)

(事業所規模30人以上)

(令和2年=100)

区分	調査産業計		建設業		製造業		電気・ガス業		情報通信業		運輸業、郵便業		卸売業、小売業		金融業、保険業	
	前年比	前年比	前年比	前年比	前年比	前年比	前年比	前年比	前年比	前年比	前年比	前年比	前年比	前年比	前年比	前年比
令和元年	98.3	-3.2	97.6	-0.3	97.9	4.9	106.1	-2.1	99.2	-10.7	102.0	-9.5	84.5	-2.5	105.5	-9.2
2	100.0	1.7	100.0	2.4	100.0	2.2	100.0	-5.8	100.0	0.8	100.0	-2.0	100.0	18.3	100.0	-5.2
3	98.9	-1.1	104.4	4.5	99.7	-0.4	105.4	5.4	88.2	-11.9	99.6	-0.3	94.1	-5.8	89.8	-10.2
4	99.1	0.2	104.2	-0.2	98.6	-1.1	115.0	9.1	90.4	2.5	102.4	2.8	97.3	3.4	92.3	2.8
5	98.6	-0.5	112.2	7.7	98.4	-0.2	116.1	1.0	105.7	16.9	105.5	3.0	79.3	-18.5	93.6	1.4
5年5月	98.1	-0.3	113.0	6.5	98.8	1.3	114.0	-0.2	100.7	14.0	103.0	5.7	79.2	-18.0	91.9	-0.5
6	99.7	-0.8	113.2	9.7	99.8	-1.6	116.6	1.8	101.2	13.1	104.7	-3.5	80.5	-17.4	94.2	1.2
7	98.3	-1.1	113.4	11.0	98.4	-1.1	118.3	2.0	107.8	19.5	104.1	0.1	78.2	-19.0	96.7	4.7
8	98.0	-0.2	114.0	11.1	97.2	-0.5	115.3	2.0	x	x	109.3	9.0	81.2	-17.9	94.8	2.2
9	99.5	1.1	112.8	9.7	99.6	0.5	115.1	1.3	102.4	10.9	116.5	15.6	79.9	-16.6	103.9	11.4
10	99.3	0.0	113.8	10.1	99.4	0.6	116.1	-0.7	128.9	39.2	104.9	3.1	80.9	-15.9	96.9	5.0
11	99.4	-0.1	114.1	9.6	100.1	0.1	114.4	1.1	103.7	11.6	109.4	8.1	81.0	-16.8	96.2	6.3
12	99.5	-0.3	114.0	9.3	99.5	-0.2	114.2	1.4	102.6	11.0	107.4	-3.2	80.0	-17.4	100.2	5.5
6年1月	99.4	5.1	99.9	-2.6	99.9	7.7	121.7	2.4	122.6	18.1	121.2	18.7	80.7	10.7	113.9	36.9
2	100.0	4.5	104.2	-6.0	98.5	3.4	117.1	1.6	108.5	5.2	125.6	23.5	81.1	11.7	108.6	31.2
3	100.3	4.9	102.4	-7.7	97.8	4.5	117.4	0.9	107.8	4.7	127.3	26.2	81.5	13.7	114.2	28.9
4	101.3	4.1	100.7	-11.3	100.2	5.5	120.4	1.9	111.6	8.3	128.1	21.4	84.5	14.5	108.6	15.8
5	101.7	5.7	101.2	-10.4	99.5	3.5	119.1	4.5	108.2	6.7	132.4	27.6	85.5	14.8	111.2	21.0
6	101.5	3.8	102.0	-10.0	99.8	2.8	119.9	2.8	101.9	0.1	130.6	23.8	85.0	12.3	113.3	20.3

区分	学術研究等		飲食サービス業等		生活関連サービス等		教育、学習支援業		医療、福祉		複合サービス事業		その他のサービス業	
	前年比	前年比	前年比	前年比	前年比	前年比	前年比	前年比	前年比	前年比	前年比	前年比	前年比	前年比
令和元年	94.7	-3.9	103.2	-15.3	96.2	-5.9	101.7	-3.4	101.5	-8.1	111.9	-9.2	95.5	2.5
2	100.0	5.6	100.0	-3.2	100.0	3.9	100.0	-1.7	100.0	-1.4	x	x	100.0	4.7
3	98.3	-1.7	104.7	4.7	123.9	23.8	95.4	-4.6	101.7	1.7	x	x	94.6	-5.5
4	94.0	-4.4	123.5	18.0	x	x	85.0	-10.9	103.5	1.8	x	x	95.8	1.3
5	96.2	2.3	119.3	-3.4	131.1	x	86.9	2.2	105.2	1.6	129.2	x	89.5	-6.6
5年5月	97.7	5.2	126.9	2.4	132.3	3.5	83.6	-1.2	104.8	0.7	127.0	x	89.5	-4.1
6	97.0	-5.2	124.6	0.5	132.4	x	88.1	2.4	106.4	1.5	127.6	x	90.8	-4.8
7	95.9	2.9	120.5	-2.0	134.1	x	87.6	1.6	104.9	1.3	128.3	x	89.4	-7.2
8	95.8	1.5	116.5	-3.1	134.9	x	83.8	0.6	105.2	2.4	128.4	x	88.3	-7.2
9	94.3	0.9	118.6	-0.4	134.6	x	87.0	6.5	104.0	0.4	126.9	x	89.4	-8.2
10	96.7	4.4	117.8	-7.8	132.1	x	88.1	3.3	103.7	-0.6	131.0	x	89.8	-6.7
11	95.8	2.7	119.6	-8.3	134.7	x	88.1	4.8	103.6	-0.2	130.6	x	91.6	-5.8
12	94.8	1.2	119.2	-4.0	133.0	x	87.2	1.8	105.6	3.5	129.4	x	93.7	-2.2
6年1月	91.5	-3.4	115.3	1.6	130.7	-3.3	81.8	-5.9	104.6	0.8	x	x	93.9	11.9
2	90.0	-3.4	109.1	1.9	135.5	12.2	83.0	-5.1	105.9	1.2	x	x	95.6	10.8
3	90.4	-9.7	120.0	0.6	133.0	-0.1	82.6	-7.8	105.9	2.4	x	x	96.2	11.5
4	93.0	-5.2	119.5	-0.6	133.6	-4.9	80.5	-6.8	106.9	0.4	x	x	97.0	9.4
5	90.0	-7.9	117.6	-6.0	130.8	-7.0	80.2	-4.3	108.3	4.5	x	x	95.9	9.2
6	89.2	-8.0	119.7	-2.2	129.6	-8.2	80.3	-9.0	107.1	1.9	x	x	100.0	12.2

第2-1表 実質賃金指数（現金給与総額）

（令和6年6月分）

（事業所規模5人以上）

（令和2年=100）

区 分	調査産業計		建設業		製造業		電気・ガス業		情報通信業		運輸業、郵便業		卸売業、小売業		金融業、保険業	
	前年比	前年比	前年比	前年比	前年比	前年比	前年比	前年比	前年比	前年比	前年比	前年比	前年比	前年比	前年比	
令和元年	100.1	-2.6	84.6	-8.8	101.0	-0.4	116.3	0.9	99.7	-10.7	106.6	-1.9	104.6	2.6	99.5	-9.8
2	100.0	-0.2	100.0	18.2	100.0	-1.0	100.0	-14.0	100.0	0.4	100.0	-6.2	100.0	-4.5	100.0	0.5
3	101.4	1.4	101.8	1.8	102.8	2.8	115.9	15.9	86.5	-13.5	107.4	7.4	107.3	7.3	96.5	-3.5
4	99.6	-1.8	101.8	0.0	100.0	-2.7	121.2	4.6	98.3	13.6	111.9	4.2	113.0	5.3	95.5	-1.0
5	92.8	-6.8	110.6	8.6	94.2	-5.8	116.3	-4.0	98.1	-0.2	109.7	-2.0	87.8	-22.3	90.8	-4.9
5年5月	79.5	-7.3	84.6	-12.7	82.5	-0.8	86.9	-10.2	77.8	1.2	90.4	-2.1	77.1	-19.6	72.1	-7.4
6	123.4	-9.9	153.6	77.4	102.7	-18.2	204.8	7.8	149.8	29.5	99.5	-27.7	99.2	-20.3	153.0	-10.8
7	106.6	-7.9	116.2	-3.6	122.0	-5.9	121.8	-14.3	106.7	-45.0	170.2	16.3	111.8	-26.4	87.7	-4.4
8	83.7	-5.1	96.3	-8.9	88.6	-2.5	86.8	-4.4	83.1	-8.5	95.5	0.3	82.5	-19.4	76.1	-4.8
9	78.7	-5.0	85.6	0.8	82.6	0.5	92.5	2.9	79.3	-2.2	97.7	5.6	75.3	-22.7	80.6	6.5
10	78.6	-5.0	99.4	17.6	80.3	-2.3	91.6	-4.5	90.3	12.5	93.8	1.8	75.4	-23.6	73.7	-0.4
11	84.7	-3.4	147.3	44.3	91.2	2.6	92.3	-1.0	80.2	-1.0	96.3	-4.7	76.9	-25.5	71.3	-2.5
12	152.9	-7.4	164.0	2.9	151.0	-11.7	248.0	3.3	172.2	18.9	189.2	-2.8	134.4	-27.1	186.7	0.2
6年1月	82.4	1.4	88.5	-7.4	85.1	3.4	94.4	12.4	94.7	10.1	109.6	12.0	72.7	-7.6	82.5	16.0
2	80.0	-0.9	85.0	-5.1	83.3	3.3	91.7	6.5	88.5	1.1	106.2	10.1	70.4	-10.0	78.7	13.4
3	82.7	0.7	87.5	0.5	82.2	0.5	89.7	9.7	142.1	48.3	106.9	13.2	71.6	-8.4	84.0	17.6
4	80.4	-2.4	92.9	-13.4	82.0	2.2	100.8	10.8	89.7	4.9	102.2	6.5	76.5	-0.4	83.1	7.9
5	80.2	0.5	86.0	1.5	84.7	3.4	93.8	13.4	85.3	2.8	103.5	13.5	73.7	-2.3	80.5	10.9
6	130.9	6.8	181.4	18.6	100.4	5.0	246.2	21.0	122.6	-19.7	173.8	73.3	83.9	-11.8	206.4	33.9

区 分	学術研究等		飲食サービス業等		生活関連サービス等		教育、学習支援業		医療、福祉		複合サービス事業		その他のサービス業	
	前年比	前年比	前年比	前年比	前年比	前年比	前年比	前年比	前年比	前年比	前年比	前年比	前年比	
令和元年	102.3	7.8	109.9	-7.8	82.6	-23.6	99.4	-4.7	100.9	-0.6	104.1	-17.2	100.8	-10.8
2	100.0	-2.3	100.0	-8.9	100.0	21.1	100.0	0.6	100.0	-0.9	100.0	-3.9	100.0	-0.7
3	94.4	-5.6	110.1	10.1	104.6	4.6	98.8	-1.2	98.3	-1.7	102.6	2.6	103.4	3.4
4	86.1	-8.8	107.8	-2.1	82.6	-21.0	81.5	-17.5	100.2	1.9	116.5	13.5	108.5	4.9
5	94.7	10.0	92.2	-14.5	72.6	-12.1	79.8	-2.1	99.2	-1.0	111.8	-4.0	94.4	-13.0
5年5月	81.7	12.7	106.1	-2.8	71.2	-10.8	62.0	-7.3	83.7	-2.2	101.5	3.6	84.5	-16.1
6	100.6	-5.4	101.6	-5.8	75.5	-9.3	145.1	-11.2	145.2	-7.8	171.7	-23.3	115.1	-30.5
7	137.4	26.9	88.6	-27.1	72.5	-20.6	77.4	20.4	103.9	-0.7	120.5	25.7	99.5	-15.2
8	88.9	29.0	86.3	-18.4	73.8	-7.5	63.6	-7.0	88.0	4.3	126.4	18.4	97.6	5.2
9	75.6	9.2	86.3	-12.1	66.8	-18.7	65.6	7.5	82.4	-3.2	93.1	0.0	85.4	-6.1
10	76.3	10.3	85.0	-13.4	71.6	-7.6	65.1	3.5	80.8	-3.1	93.9	-0.2	83.0	-9.1
11	85.0	22.7	85.3	-17.5	71.0	-9.6	68.4	10.1	81.9	-7.7	92.7	-0.3	86.2	-5.8
12	157.8	-1.5	88.1	-32.0	86.6	-22.3	149.2	-3.0	182.7	7.3	162.3	-14.4	132.4	-12.9
6年1月	80.9	-0.1	87.4	-6.3	63.2	-8.8	66.0	5.4	86.2	3.6	120.8	26.6	82.0	2.5
2	73.2	-8.2	81.4	-10.8	65.5	-1.8	66.6	2.0	84.1	1.3	88.2	-7.3	86.7	0.2
3	75.0	-14.4	96.8	-6.0	63.7	-12.0	71.3	5.8	86.3	0.8	88.1	-4.9	84.5	-1.9
4	70.8	-16.1	83.0	-15.5	70.0	-10.4	63.8	-0.8	83.1	-2.4	91.5	-2.0	84.6	1.9
5	69.8	-14.8	82.6	-23.3	68.7	-9.1	66.2	6.8	84.3	1.6	83.2	-17.5	85.1	4.0
6	115.6	12.3	84.9	-18.2	74.8	-2.0	157.0	7.9	145.5	1.3	119.7	-29.1	133.9	19.6

第2-1表 実質賃金指数（現金給与総額）

（令和6年6月分）

（事業所規模30人以上）

（令和2年=100）

区分	調査産業計		建設業		製造業		電気・ガス業		情報通信業		運輸業、郵便業		卸売業、小売業		金融業、保険業	
	前年比	前年比	前年比	前年比	前年比	前年比	前年比	前年比	前年比	前年比	前年比	前年比	前年比	前年比	前年比	前年比
令和元年	99.8	-3.1	97.6	0.1	99.7	-0.2	110.9	-3.0	106.1	-18.3	105.2	-7.4	85.9	2.9	105.9	-17.6
2	100.0	0.3	100.0	2.5	100.0	0.3	100.0	-10.0	100.0	-5.5	100.0	-4.9	100.0	16.5	100.0	-5.6
3	100.6	0.6	107.3	7.3	103.0	3.0	109.5	9.5	93.8	-6.2	102.5	2.5	97.0	-3.0	86.9	-13.1
4	98.5	-2.1	113.8	6.1	101.3	-1.7	118.5	8.2	92.6	-1.3	106.8	4.2	91.3	-5.9	94.4	8.6
5	93.8	-4.8	108.9	-4.3	93.8	-7.4	114.9	-3.0	106.5	15.0	110.3	3.3	72.1	-21.0	95.7	1.4
5年5月	79.2	-5.8	88.0	-38.3	83.1	-0.2	87.6	-7.6	80.9	10.5	88.2	4.0	64.8	-19.5	76.3	-4.4
6	131.0	-10.1	93.5	1.5	107.7	-19.4	196.5	18.8	142.6	20.3	94.1	-24.7	92.3	-11.3	164.7	2.9
7	107.6	-3.3	148.5	17.2	122.9	-7.1	127.5	-18.4	201.6	-1.9	189.0	27.2	79.5	-29.0	95.5	0.3
8	82.7	-2.7	102.5	-6.0	85.1	-3.8	87.1	-4.2	x	x	98.0	8.9	66.2	-21.2	83.2	6.0
9	79.2	-1.6	88.5	2.9	80.6	-2.4	88.1	-2.1	85.5	14.2	100.0	11.4	64.9	-16.8	93.2	18.9
10	77.8	-3.5	89.6	0.4	79.3	-3.9	87.2	-9.5	99.7	33.8	90.7	3.4	65.2	-16.7	78.8	3.1
11	81.2	-6.3	92.1	-32.4	91.6	1.6	87.8	-4.6	81.0	8.4	96.3	-2.6	69.3	-11.9	79.0	5.9
12	164.7	-2.1	203.6	21.0	152.1	-15.8	236.0	2.6	158.6	38.3	200.7	4.9	102.4	-29.1	180.8	5.9
6年1月	80.1	3.5	85.8	3.1	83.2	8.6	102.3	8.9	95.4	14.8	104.8	12.2	66.2	8.7	94.9	37.3
2	80.0	2.8	81.0	-11.9	80.5	3.1	94.2	2.4	85.4	2.2	107.2	16.1	64.6	7.8	88.7	26.5
3	83.8	5.9	90.8	0.7	79.3	-0.8	94.0	5.4	151.1	58.6	108.8	20.6	65.2	10.1	102.6	37.2
4	81.0	1.0	99.7	-24.6	78.7	1.0	114.9	11.6	87.9	6.7	108.8	17.2	71.0	12.3	90.0	10.8
5	80.4	3.3	84.6	-4.0	79.6	-1.5	96.5	10.2	84.3	3.3	110.3	23.4	68.7	13.2	89.6	17.4
6	132.4	5.9	79.8	-14.7	97.2	0.6	255.2	29.9	118.2	-18.0	213.1	124.1	93.2	14.1	229.1	37.8

区分	学術研究等		飲食サービス業等		生活関連サービス等		教育、学習支援業		医療、福祉		複合サービス事業		その他のサービス業	
	前年比	前年比	前年比	前年比	前年比	前年比	前年比	前年比	前年比	前年比	前年比	前年比	前年比	前年比
令和元年	108.9	-5.7	112.8	-16.9	102.6	-2.9	100.3	-4.1	102.2	-3.9	123.5	-13.5	95.6	1.4
2	100.0	-8.2	100.0	-11.4	100.0	-2.6	100.0	-0.3	100.0	-2.2	x	x	100.0	4.7
3	99.4	-0.6	104.9	4.9	121.2	21.2	97.3	-2.7	102.0	2.0	x	x	95.6	-4.4
4	95.9	-3.5	121.1	15.4	x	x	82.3	-15.4	100.7	-1.3	x	x	96.9	1.4
5	95.9	0.0	112.1	-7.4	128.5	x	80.4	-2.3	99.0	-1.7	146.9	x	83.8	-13.5
5年5月	75.5	0.0	117.1	0.0	121.9	3.7	61.5	-5.5	82.7	-4.8	134.6	x	75.8	-8.2
6	120.5	-19.0	114.9	-3.2	131.6	x	154.0	-3.1	157.4	-9.6	263.5	x	107.4	-20.9
7	168.3	47.6	118.0	-10.1	138.0	x	76.6	16.4	97.2	-4.5	125.9	x	83.5	-17.9
8	74.2	-4.0	111.4	-11.2	133.9	x	61.6	-13.5	88.2	6.9	117.6	x	81.3	-6.1
9	77.7	1.4	108.3	-2.7	119.9	x	64.1	3.1	79.9	-3.6	114.5	x	74.6	-11.8
10	80.1	6.0	106.5	-11.1	118.1	x	63.2	-0.9	78.8	-4.1	120.2	x	74.5	-10.6
11	77.5	2.9	110.3	-11.5	119.8	x	63.2	1.0	78.6	-12.3	117.9	x	78.5	-5.8
12	168.2	-12.0	123.9	-13.0	188.8	x	158.6	-5.3	186.0	13.6	278.5	x	126.5	-15.4
6年1月	69.9	-7.9	104.2	0.6	117.5	-10.2	59.6	-6.3	80.9	-1.7	x	x	78.7	5.8
2	73.9	-2.4	97.4	-2.9	117.8	9.1	61.7	-6.4	83.1	1.3	x	x	78.9	5.8
3	73.4	-6.5	111.6	-1.2	115.3	-10.7	65.0	-3.1	86.1	2.5	x	x	79.2	7.9
4	71.1	-7.2	107.4	-2.8	115.7	-12.5	58.9	-7.8	82.8	-1.3	x	x	79.9	7.0
5	67.6	-10.5	104.9	-9.1	114.2	-19.1	58.1	-5.8	84.1	3.1	x	x	78.0	4.8
6	118.2	-1.9	116.6	3.3	142.9	6.4	138.5	-10.4	146.4	-5.3	x	x	120.7	15.9

第2-2表 実質賃金指数（きまって支給する給与）

（令和6年6月分）

（事業所規模5人以上）

（令和2年=100）

区分	調査産業計		建設業		製造業		電気・ガス業		情報通信業		運輸業、郵便業		卸売業、小売業		金融業、保険業	
	前年比	前年比	前年比	前年比	前年比	前年比	前年比	前年比	前年比	前年比	前年比	前年比	前年比	前年比	前年比	
令和元年	99.8	-2.6	88.8	-10.5	99.9	0.6	112.5	0.9	97.7	-4.7	104.1	-3.7	104.2	3.4	100.9	-5.1
2	100.0	0.2	100.0	12.5	100.0	0.1	100.0	-11.0	100.0	2.5	100.0	-3.9	100.0	-4.0	100.0	-0.9
3	101.2	1.2	103.9	3.9	102.9	2.9	113.6	13.6	86.8	-13.2	107.0	7.0	105.3	5.3	95.9	-4.1
4	99.5	-1.7	104.0	0.1	98.2	-4.6	119.6	5.3	94.1	8.4	108.9	1.8	112.4	6.7	94.4	-1.6
5	93.0	-6.5	107.4	3.3	94.3	-4.0	112.8	-5.7	94.8	0.7	108.6	-0.3	88.3	-21.4	89.3	-5.4
5年5月	93.1	-6.6	102.7	0.5	93.4	-3.2	109.2	-10.0	91.6	1.0	102.8	-1.7	88.6	-19.7	88.9	-7.6
6	94.7	-6.4	107.8	3.6	94.7	-5.5	109.1	-8.6	93.2	0.3	113.3	0.8	91.1	-19.8	86.9	-9.2
7	91.9	-7.7	108.9	5.3	94.2	-6.1	117.1	0.3	89.4	-7.0	106.3	-5.1	86.3	-23.8	91.3	-2.7
8	91.7	-6.9	105.7	3.2	92.5	-4.2	108.9	-4.4	88.3	-12.0	108.7	0.6	87.9	-22.4	90.1	-2.6
9	93.0	-4.9	104.2	0.8	96.3	-0.7	116.1	2.8	90.9	-4.9	111.2	5.9	86.9	-22.5	94.0	0.6
10	92.5	-5.4	113.4	10.3	94.0	-2.3	115.0	-4.5	103.8	9.6	106.8	2.2	86.7	-23.7	88.8	-2.8
11	91.8	-6.3	106.1	1.0	95.5	-2.0	115.8	-1.0	94.5	-1.2	109.7	5.4	86.9	-23.6	88.0	-2.4
12	91.5	-7.2	107.1	0.9	94.2	-3.4	113.3	0.3	93.8	-0.7	110.3	-4.7	87.4	-21.9	93.8	1.8
6年1月	92.9	-1.0	105.0	-5.1	94.2	3.0	113.8	8.6	111.7	10.2	111.9	0.4	82.3	-5.7	100.4	14.4
2	93.5	-2.0	103.2	-5.4	94.6	0.2	115.0	7.0	103.1	-0.1	119.9	9.2	81.1	-9.3	97.1	13.4
3	93.7	0.1	102.4	-2.8	94.7	2.2	112.7	9.7	104.7	2.1	120.6	13.0	81.0	-5.6	98.9	12.5
4	93.4	-1.6	104.7	-3.0	96.7	3.1	114.7	8.1	104.7	3.9	115.2	5.7	82.8	-5.0	99.2	8.1
5	93.6	0.1	101.5	-1.4	94.5	2.5	117.8	13.5	100.6	2.9	116.5	12.2	84.3	-2.8	99.3	10.8
6	93.7	-1.5	105.0	-2.8	95.7	1.8	113.9	10.6	97.6	-1.0	113.4	-0.7	83.9	-5.8	100.0	15.2

区分	学術研究等		飲食サービス業等		生活関連サービス等		教育、学習支援業		医療、福祉		複合サービス事業		その他のサービス業	
	前年比	前年比	前年比	前年比	前年比	前年比	前年比	前年比	前年比	前年比	前年比	前年比	前年比	
令和元年	100.8	3.2	108.0	-7.2	80.8	-20.8	99.9	-4.6	101.0	-1.9	104.2	-11.7	98.1	-8.5
2	100.0	-0.9	100.0	-7.4	100.0	23.7	100.0	0.1	100.0	-1.1	100.0	-4.1	100.0	1.9
3	93.6	-6.4	109.9	9.9	100.8	0.8	99.6	-0.4	97.7	-2.3	108.0	8.0	101.1	1.1
4	87.5	-6.5	107.1	-2.5	81.5	-19.1	84.4	-15.3	100.8	3.2	113.7	5.3	104.1	3.0
5	96.9	10.7	94.0	-12.2	72.2	-11.4	83.1	-1.5	99.2	-1.6	111.4	-2.0	92.5	-11.1
5年5月	100.9	14.8	109.8	-2.7	74.4	-11.4	80.0	-7.4	99.8	-0.9	109.9	-5.5	93.1	-16.1
6	101.3	11.2	104.9	-5.8	76.2	-5.5	82.2	-5.6	100.0	-1.0	109.6	-5.6	92.4	-14.7
7	93.5	9.7	89.7	-14.9	71.1	-10.6	83.5	0.5	97.9	-2.9	114.1	2.5	91.3	-10.8
8	92.1	8.4	88.4	-16.1	70.0	-14.9	82.3	0.7	99.2	-2.6	111.5	1.1	91.5	-7.3
9	93.3	9.1	89.3	-12.1	70.3	-18.7	84.8	7.5	99.4	-1.9	110.8	0.4	92.9	-6.9
10	94.2	10.4	87.9	-13.3	74.4	-8.9	84.1	3.3	97.6	-2.9	111.8	0.3	91.3	-9.4
11	93.9	9.7	88.3	-17.6	74.1	-10.4	84.2	5.0	96.6	-3.6	110.4	0.9	92.3	-5.3
12	93.3	9.4	86.8	-19.8	67.5	-19.6	80.7	0.4	98.0	-2.2	111.1	-0.4	92.0	-5.4
6年1月	87.9	-12.1	87.7	-8.9	65.6	-10.0	84.7	5.0	99.2	0.1	105.7	-5.5	88.5	3.1
2	90.4	-8.1	84.2	-10.3	69.0	3.8	86.1	2.0	99.4	-0.6	105.6	-6.8	92.1	-2.6
3	88.7	-11.3	94.1	-4.6	67.0	-9.8	87.9	1.9	98.8	0.4	105.1	-5.1	92.3	3.8
4	85.8	-16.5	85.9	-15.5	72.4	-11.4	82.6	-0.1	99.5	-0.6	108.9	-0.5	92.8	1.3
5	86.1	-14.8	85.3	-23.4	72.2	-8.6	85.3	6.4	100.5	1.6	98.2	-10.5	93.9	4.3
6	85.4	-15.8	85.0	-20.6	71.7	-8.7	84.9	3.3	99.0	-0.1	104.2	-4.6	98.7	9.7

第2-2表 実質賃金指数（きまって支給する給与）

（令和6年6月分）

（事業所規模30人以上）

（令和2年=100）

区 分	調査産業計		建設業		製造業		電気・ガス業		情報通信業		運輸業、郵便業		卸売業、小売業		金融業、保険業	
	前年比	前年比	前年比	前年比	前年比	前年比	前年比	前年比	前年比	前年比	前年比	前年比	前年比	前年比	前年比	前年比
令和元年	99.1	-3.2	98.7	-0.9	99.0	1.8	108.3	-0.4	100.2	-14.2	103.6	-11.3	85.9	-1.1	104.7	-11.5
2	100.0	0.8	100.0	1.3	100.0	1.1	100.0	-7.7	100.0	-0.1	100.0	-3.4	100.0	16.5	100.0	-4.4
3	100.5	0.5	105.2	5.2	103.1	3.1	108.1	8.1	89.9	-10.1	102.5	2.5	94.6	-5.4	89.9	-10.1
4	98.4	-2.1	106.6	1.3	99.7	-3.3	118.5	9.6	89.3	-0.7	105.8	3.2	94.0	-0.6	92.5	2.9
5	94.3	-4.2	107.2	0.6	94.5	-5.2	112.2	-5.3	100.8	12.9	109.9	3.9	76.1	-19.0	91.2	-1.4
5年5月	93.8	-4.1	106.2	-0.9	94.6	-3.7	110.7	-7.1	97.1	10.5	103.6	4.6	76.1	-19.0	89.8	-4.5
6	95.3	-4.5	107.6	1.7	96.1	-5.0	111.5	-4.4	97.2	8.4	110.5	0.4	77.2	-18.8	91.3	-3.2
7	93.5	-5.4	107.8	4.9	94.0	-7.1	113.6	-4.1	103.4	15.0	109.9	1.7	75.3	-19.6	93.3	0.6
8	93.3	-4.3	108.0	5.6	92.3	-6.4	109.9	-4.1	x	x	115.1	9.2	77.3	-18.5	91.5	-1.0
9	94.7	-2.3	106.8	2.9	95.3	-3.8	111.2	-2.1	97.2	8.1	117.5	11.9	76.3	-16.2	100.0	8.2
10	93.6	-3.4	108.2	0.9	94.2	-4.5	110.1	-9.5	119.7	33.7	106.6	3.9	76.4	-16.4	92.7	3.0
11	93.8	-2.9	107.7	4.0	95.0	-4.0	110.9	-4.6	97.2	8.2	113.1	12.4	76.7	-16.5	92.8	5.7
12	94.2	-3.4	108.8	2.8	95.1	-3.8	108.3	-3.6	95.5	7.2	114.4	-1.3	76.7	-16.5	96.0	4.0
6年1月	93.3	1.7	93.5	-6.6	93.2	3.4	120.8	3.0	114.4	14.7	118.8	8.4	75.3	7.7	109.0	34.1
2	94.5	1.2	97.7	-11.8	92.4	-0.8	118.9	2.9	102.6	2.2	124.6	14.9	75.5	7.4	104.5	26.7
3	94.9	2.8	96.3	-9.5	92.6	1.3	118.7	5.4	104.6	3.8	126.2	19.1	76.3	10.4	110.1	25.4
4	95.6	2.5	93.1	-12.6	94.4	2.1	123.5	7.4	105.5	6.8	126.1	16.0	79.1	10.9	104.5	9.8
5	94.7	2.9	92.1	-13.3	91.3	-0.3	121.8	10.1	101.2	3.4	127.6	21.5	78.9	10.7	105.7	17.7
6	95.0	1.6	93.4	-13.3	92.7	-0.9	119.7	7.3	96.0	-1.9	127.3	14.0	79.0	9.1	108.7	19.1

区 分	学術研究等		飲食サービス業等		生活関連サービス等		教育、学習支援業		医療、福祉		複合サービス事業		その他のサービス業	
	前年比	前年比	前年比	前年比	前年比	前年比	前年比	前年比	前年比	前年比	前年比	前年比	前年比	前年比
令和元年	96.5	-8.3	107.8	-15.9	98.4	-0.8	101.2	-3.8	101.7	-5.1	116.2	-10.1	96.2	2.5
2	100.0	3.6	100.0	-7.2	100.0	1.6	100.0	-1.2	100.0	-1.7	x	x	100.0	3.9
3	98.4	-1.6	104.0	4.0	120.2	20.2	98.1	-1.9	101.9	1.9	x	x	96.9	-3.1
4	93.2	-5.3	120.0	15.4	x	x	84.7	-13.7	101.3	-0.6	x	x	93.7	-3.3
5	92.0	-1.3	112.6	-6.2	121.3	x	82.9	-2.1	98.5	-2.8	133.9	x	83.8	-10.6
5年5月	91.0	0.1	120.4	0.0	125.6	3.7	80.0	-5.5	99.2	-2.9	128.8	x	84.2	-8.3
6	90.9	-10.4	117.3	-3.1	121.0	x	83.6	-2.7	99.8	-3.3	134.3	x	84.9	-9.5
7	91.0	-0.8	112.7	-5.0	121.6	x	82.7	-3.4	97.7	-3.8	128.9	x	83.7	-10.4
8	89.4	-4.1	110.6	-6.0	127.1	x	80.1	-4.1	98.3	-2.2	133.0	x	82.3	-11.1
9	93.5	1.3	111.1	-3.2	123.5	x	83.3	2.8	97.3	-3.1	129.4	x	83.1	-11.9
10	96.6	6.4	109.5	-11.1	121.7	x	82.3	-1.0	95.9	-4.1	134.9	x	83.0	-10.6
11	93.4	3.0	113.4	-11.5	123.6	x	82.3	1.0	95.3	-4.4	133.1	x	85.0	-8.4
12	89.4	-0.7	112.8	-6.2	121.8	x	81.1	-1.9	97.1	-1.2	134.1	x	86.8	-5.9
6年1月	84.4	-7.7	106.6	0.6	121.1	-10.2	77.5	-6.3	97.5	-1.4	x	x	86.1	8.4
2	89.1	-2.4	100.1	-1.2	121.4	9.1	80.3	-6.4	98.7	-1.1	x	x	87.9	7.6
3	88.4	-4.7	111.8	-2.4	118.7	-5.0	79.9	-8.6	98.0	0.9	x	x	88.3	7.9
4	85.8	-7.0	110.2	-2.9	119.2	-12.5	76.6	-7.9	100.0	0.9	x	x	88.2	6.0
5	81.4	-10.5	107.6	-9.4	117.7	-19.2	75.4	-6.0	100.5	2.9	x	x	86.9	5.3
6	82.1	-9.8	109.7	-4.8	114.3	-12.4	75.3	-9.9	99.9	1.7	x	x	90.2	8.3

第3-1表 労働時間指数（総実労働時間）

（令和6年6月分）

（事業所規模5人以上）

（令和2年=100）

区分	調査産業計		建設業		製造業		電気・ガス業		情報通信業		運輸業、郵便業		卸売業、小売業		金融業、保険業	
	前年比	前年比	前年比	前年比	前年比	前年比	前年比	前年比	前年比	前年比	前年比	前年比	前年比	前年比	前年比	
令和元年	102.6	-3.6	90.8	-10.0	107.7	-2.3	96.5	-3.3	99.9	-8.5	102.8	-3.3	102.3	-2.6	100.8	-4.2
2	100.0	-2.5	100.0	10.2	100.0	-7.2	100.0	3.6	100.0	0.1	100.0	-2.8	100.0	-2.2	100.0	-0.8
3	100.8	0.8	100.2	0.1	104.4	4.5	101.4	1.4	104.7	4.7	95.2	-4.8	102.3	2.2	104.8	4.8
4	100.6	-0.2	98.6	-1.6	103.3	-1.1	104.7	3.3	107.5	2.7	97.9	2.8	104.6	2.2	106.6	1.7
5	98.3	-2.3	97.6	-1.0	104.5	1.2	103.5	-1.1	106.9	-0.6	105.9	8.2	95.0	-9.2	105.9	-0.7
5年5月	96.3	0.1	90.2	-1.1	97.5	3.4	96.5	5.9	103.8	2.6	99.2	6.3	93.5	-4.0	107.4	6.2
6	103.9	-2.2	103.6	-1.0	109.6	1.3	113.8	-2.1	108.6	-2.0	109.5	8.3	98.2	-10.1	115.5	0.0
7	98.9	-2.4	100.9	2.0	106.7	1.3	107.0	0.1	105.5	-2.1	105.9	3.4	97.3	-9.4	103.6	-3.7
8	94.4	-2.9	94.1	0.1	96.5	0.9	103.5	4.1	105.8	-3.5	105.8	2.0	93.9	-8.3	98.9	-8.0
9	99.3	-2.1	102.0	2.2	107.8	3.2	106.9	0.6	104.6	0.2	107.6	8.7	95.6	-9.4	101.1	-6.4
10	99.3	-2.1	102.2	1.2	105.9	2.5	103.3	-5.2	108.0	-1.5	106.2	9.0	94.8	-10.1	105.3	-0.4
11	99.2	-3.1	102.1	-0.6	109.2	1.8	105.0	-2.7	111.3	2.8	105.3	5.2	94.8	-11.2	100.4	-5.7
12	97.5	-3.8	97.2	-0.4	105.8	-2.1	95.5	-5.6	105.9	-1.5	113.4	9.5	95.7	-9.9	102.5	-9.3
6年1月	91.5	-1.2	82.0	-6.0	94.5	0.0	95.4	-0.9	108.9	3.4	99.5	-3.5	90.2	1.7	101.4	-3.8
2	96.5	-2.3	92.3	-6.8	106.6	-1.6	95.4	-2.7	96.1	-5.0	100.7	-2.4	91.7	-3.2	97.5	-7.1
3	98.0	-1.8	97.5	3.2	106.1	-0.7	101.6	-1.6	103.6	-8.6	104.7	2.2	90.6	-0.8	101.5	-11.9
4	100.1	-2.0	98.8	1.4	109.1	-1.3	112.5	6.2	106.4	-1.1	102.9	-7.0	95.1	-0.8	108.4	-4.0
5	96.6	-0.1	91.5	1.4	100.9	2.7	108.9	13.3	103.0	-2.9	96.6	-3.0	92.8	0.4	110.5	2.1
6	100.4	-4.0	104.7	1.1	111.1	-0.1	103.4	-8.9	106.5	-2.6	98.0	-10.6	95.7	-1.0	105.9	-9.1

区分	学術研究等		飲食サービス業等		生活関連サービス等		教育、学習支援業		医療、福祉		複合サービス事業		その他のサービス業	
	前年比	前年比	前年比	前年比	前年比	前年比	前年比	前年比	前年比	前年比	前年比	前年比	前年比	
令和元年	103.7	-5.3	114.7	-6.8	97.4	-5.7	99.0	-4.7	102.2	-2.8	101.2	-3.5	104.8	0.7
2	100.0	-3.6	100.0	-12.9	100.0	2.7	100.0	0.9	100.0	-2.1	100.0	-1.2	100.0	-4.6
3	98.4	-1.7	109.6	9.6	93.9	-6.1	102.7	2.7	98.1	-1.9	103.0	3.0	98.3	-1.6
4	101.0	2.6	114.0	4.0	90.7	-3.4	95.2	-7.3	99.7	1.6	104.6	1.6	97.9	-0.4
5	107.9	6.8	101.6	-10.9	89.5	-1.3	90.8	-4.6	100.6	0.9	106.0	1.3	97.5	-0.4
5年5月	108.2	16.6	114.9	-4.5	90.2	0.1	89.1	-7.0	100.2	3.5	101.6	-2.9	91.2	-3.0
6	120.0	7.4	112.1	-4.4	97.5	15.0	99.3	-9.1	105.7	0.8	102.2	-6.1	101.7	-0.5
7	106.9	6.4	97.3	-12.4	91.1	-0.8	89.5	-2.8	99.9	0.5	113.7	5.4	101.5	2.8
8	101.6	-0.8	97.7	-10.7	89.4	-2.9	72.5	-6.9	101.1	0.7	110.8	8.1	95.8	-0.1
9	105.6	6.5	92.6	-17.5	87.1	-13.6	98.5	1.8	100.3	-0.3	107.1	5.0	100.0	1.3
10	111.5	10.3	98.0	-16.2	93.1	2.5	98.8	2.4	100.6	-0.5	109.4	5.9	96.1	-3.3
11	106.2	1.3	97.1	-16.4	95.2	2.3	93.0	-1.6	101.0	0.1	107.0	4.1	97.9	-0.4
12	104.7	4.6	97.7	-16.9	88.3	-4.2	83.6	-4.0	99.4	1.0	111.4	-0.6	99.1	1.8
6年1月	91.4	-7.2	91.4	-10.7	82.3	-1.2	80.6	3.9	97.5	0.7	103.8	2.4	89.9	2.2
2	106.1	0.2	89.2	-9.5	84.7	4.8	93.8	1.6	99.1	1.0	101.8	6.7	97.1	-0.7
3	103.5	-5.7	101.5	-4.7	82.5	-4.3	99.0	-2.9	99.2	-2.1	106.0	-0.4	97.2	3.2
4	104.8	-8.6	92.4	-12.8	94.5	-6.0	93.7	1.3	103.9	0.3	108.5	3.3	100.8	4.2
5	100.7	-6.5	91.0	-21.0	91.5	-2.1	96.2	8.0	101.6	1.3	100.0	-1.6	95.6	6.9
6	105.6	-11.4	88.8	-20.9	94.8	-7.0	95.3	-3.8	102.7	-3.0	116.5	14.1	101.3	1.7

第3-1表 労働時間指数（総実労働時間）

（令和6年6月分）

（事業所規模30人以上）

（令和2年=100）

区分	調査産業計		建設業		製造業		電気・ガス業		情報通信業		運輸業、郵便業		卸売業、小売業		金融業、保険業	
		前年比		前年比		前年比		前年比		前年比		前年比		前年比		前年比
令和元年	103.3	-3.0	97.2	-2.4	105.8	-2.3	98.0	-2.0	104.3	-10.5	109.8	-7.3	97.6	2.5	101.8	-11.4
2	100.0	-3.3	100.0	2.8	100.0	-5.5	100.0	2.1	100.0	-4.2	100.0	-8.9	100.0	2.4	100.0	-1.8
3	100.4	0.4	98.9	-1.1	104.4	4.3	104.3	4.2	109.8	9.8	96.8	-3.3	93.8	-6.3	102.2	2.2
4	99.8	-0.6	96.7	-2.2	104.0	-0.4	108.2	3.7	111.5	1.5	104.2	7.6	90.8	-3.2	104.7	2.4
5	99.0	-0.8	92.9	-3.9	104.6	0.6	105.2	-2.8	111.9	0.4	113.5	8.9	84.1	-7.4	109.3	4.4
5年5月	96.2	0.9	83.5	-5.1	99.1	3.8	98.1	5.9	113.4	3.8	101.3	6.4	83.4	-5.2	108.2	9.2
6	104.3	-0.6	100.9	-3.4	109.6	2.0	115.5	-4.2	115.8	1.9	118.7	9.9	86.1	-8.4	116.0	1.8
7	99.0	-2.0	97.2	-2.7	106.5	-0.4	104.4	-5.9	113.9	-1.6	114.9	6.4	83.5	-9.5	106.1	1.0
8	95.0	-2.1	88.8	-1.2	95.8	-2.8	105.8	5.0	x	x	117.1	7.8	85.0	-7.5	104.6	-1.0
9	100.8	0.0	96.5	-3.7	107.0	1.2	108.3	-2.4	107.0	-0.9	118.3	10.3	84.6	-3.9	106.1	-0.4
10	101.0	0.3	93.9	-7.0	106.4	1.0	104.6	-6.9	116.0	3.3	116.3	11.7	84.8	-6.0	111.5	7.1
11	100.3	-1.9	99.1	-1.9	108.1	-1.5	106.3	-5.1	109.3	-1.4	115.9	10.5	84.8	-7.0	104.7	-0.9
12	99.5	-0.6	96.0	0.5	107.9	-0.6	96.7	-7.5	107.0	-4.7	121.7	10.9	85.2	-6.2	109.8	-4.5
6年1月	94.0	2.4	78.6	6.1	94.8	0.7	98.2	-6.0	118.1	5.4	112.5	3.3	83.6	6.9	105.1	2.4
2	98.9	1.4	97.4	-4.3	105.1	-0.8	98.8	-3.8	99.2	-3.5	109.5	-1.4	83.5	3.5	105.7	-1.0
3	100.4	-0.1	94.1	7.2	105.5	-0.7	104.4	-3.5	108.1	-9.5	112.5	5.7	84.1	5.9	110.7	-9.3
4	102.7	1.7	94.4	-0.8	107.8	-1.4	111.5	3.9	112.6	1.2	113.7	0.5	88.0	7.7	118.4	3.8
5	99.4	3.8	88.3	5.7	99.3	0.5	107.5	9.6	110.9	-2.1	110.0	7.8	86.8	7.4	118.7	9.7
6	101.9	-2.1	100.4	-0.5	108.8	-1.5	104.2	-9.8	109.9	-4.7	110.6	-7.1	87.2	5.1	113.3	-2.4

区分	学術研究等		飲食サービス業等		生活関連サービス等		教育、学習支援業		医療、福祉		複合サービス事業		その他のサービス業	
		前年比		前年比		前年比		前年比		前年比		前年比		前年比
令和元年	101.0	-6.4	125.0	-17.9	103.1	-3.4	101.8	-1.6	101.1	-3.4	97.2	-5.6	106.1	4.1
2	100.0	-0.9	100.0	-19.9	100.0	-3.0	100.0	-1.8	100.0	-1.1	x	x	100.0	-5.8
3	97.8	-2.3	106.2	6.2	114.2	14.3	102.8	2.9	99.1	-0.9	x	x	100.9	0.9
4	97.3	-0.5	133.6	25.8	x	x	96.2	-6.4	97.8	-1.3	x	x	94.3	-6.5
5	99.0	1.7	122.3	-8.5	117.5	x	94.0	-2.3	98.1	0.3	103.2	x	91.1	-3.4
5年5月	96.3	7.6	131.6	-1.0	120.0	1.2	92.7	-2.9	97.1	0.9	100.3	x	88.0	0.2
6	103.2	-4.1	127.6	-4.8	118.5	x	102.6	-4.8	103.0	-1.6	102.9	x	97.0	-0.9
7	96.4	2.2	120.0	-10.4	120.1	x	90.4	-3.7	98.5	0.3	106.6	x	91.7	-3.3
8	95.0	-1.7	117.0	-10.5	121.3	x	74.2	-4.5	99.3	-0.2	103.5	x	90.6	-4.6
9	99.1	2.8	120.9	-5.3	120.9	x	101.7	-0.6	98.0	-0.1	100.0	x	91.2	-5.0
10	111.5	12.5	121.2	-16.6	119.1	x	101.5	1.3	99.0	0.7	103.3	x	92.1	-1.2
11	101.1	3.1	125.1	-18.8	119.3	x	93.3	-3.4	98.0	-0.2	99.1	x	93.7	-2.4
12	91.6	-1.7	124.9	-11.4	119.0	x	87.1	-0.6	97.1	1.9	114.5	x	93.4	-2.4
6年1月	90.3	-1.5	115.6	-1.0	116.0	-6.2	80.8	-0.7	97.4	3.3	x	x	86.2	4.9
2	102.2	8.7	107.9	2.7	120.1	12.0	95.9	-2.8	99.3	5.4	x	x	90.1	5.6
3	102.8	-2.9	124.8	-3.6	120.1	0.0	100.3	-7.9	98.8	0.2	x	x	91.4	1.2
4	103.4	1.2	123.2	0.9	123.4	-10.9	91.6	-2.9	104.2	4.1	x	x	94.3	3.5
5	101.8	5.7	123.1	-5.4	118.9	-10.7	89.6	-3.1	102.9	6.0	x	x	93.9	8.6
6	95.7	-7.3	122.7	-2.7	117.7	-13.5	90.3	-11.8	102.2	-0.5	x	x	96.3	0.8

第3-2表 労働時間指数（所定内労働時間）

（令和6年6月分）

（事業所規模5人以上）

（令和2年=100）

区分	調査産業計		建設業		製造業		電気・ガス業		情報通信業		運輸業、郵便業		卸売業、小売業		金融業、保険業	
	前年比	前年比	前年比	前年比	前年比	前年比	前年比	前年比	前年比	前年比	前年比	前年比	前年比	前年比	前年比	
令和元年	101.2	-3.6	91.6	-9.6	105.4	-1.3	95.0	-2.7	99.5	-5.1	98.2	-7.9	102.6	-3.4	99.5	-4.7
2	100.0	-1.2	100.0	9.3	100.0	-5.2	100.0	-5.2	100.0	0.5	100.0	1.8	100.0	-2.5	100.0	0.6
3	100.5	0.5	99.3	-0.7	102.6	2.6	98.7	-1.3	103.2	3.2	97.6	-2.4	102.3	2.4	104.1	4.0
4	99.8	-0.7	96.8	-2.5	100.8	-1.8	100.4	1.7	106.1	2.8	97.8	0.2	104.5	2.2	104.6	0.5
5	97.9	-1.9	95.6	-1.2	103.4	2.6	101.5	1.1	103.7	-2.3	101.4	3.7	95.5	-8.6	104.8	0.2
5年5月	96.3	0.7	90.8	0.3	96.6	3.9	95.7	9.2	101.2	1.9	97.4	1.4	94.1	-3.3	105.0	6.9
6	104.0	-1.7	102.4	-1.3	109.1	2.0	112.2	-0.6	107.1	-2.4	103.8	2.1	98.9	-9.8	113.9	-0.3
7	98.7	-2.3	99.6	1.3	106.0	2.8	106.5	2.1	101.7	-4.1	102.8	1.2	98.0	-9.2	103.7	-2.1
8	94.1	-2.8	91.1	-2.4	96.0	3.6	102.5	5.9	102.9	-5.0	102.3	0.6	94.3	-8.3	98.2	-6.9
9	98.7	-2.2	99.3	0.8	106.7	4.7	104.5	2.7	101.6	-1.6	103.4	4.1	96.0	-9.3	100.7	-4.8
10	98.8	-1.9	98.2	-0.3	105.6	5.0	99.9	-3.8	105.2	-2.4	101.7	3.8	94.8	-10.0	105.4	1.2
11	98.8	-2.9	97.7	-2.9	108.6	3.5	102.1	-2.6	107.0	-0.5	102.2	1.7	95.3	-10.6	99.9	-4.7
12	96.8	-3.2	93.4	-1.0	104.4	-0.4	92.8	-4.3	101.3	-4.9	104.0	4.7	95.9	-9.0	102.2	-8.4
6年1月	91.6	0.0	82.5	-4.1	94.3	2.3	89.9	-5.1	103.9	1.1	94.4	-1.9	91.2	2.5	99.0	-4.8
2	96.3	-1.8	92.4	-4.8	105.2	-0.6	90.8	-7.0	91.6	-6.5	94.7	-5.2	93.0	-2.7	95.5	-7.4
3	97.2	-2.2	96.5	3.1	104.2	-1.0	94.7	-7.4	96.8	-12.2	98.5	0.2	91.4	-0.8	98.9	-12.2
4	100.1	-1.5	98.2	0.8	108.2	-0.6	103.5	-0.1	102.3	-2.9	100.3	-4.1	96.1	-0.6	105.6	-3.8
5	96.9	0.3	92.4	1.9	100.8	3.6	101.3	5.2	99.9	-3.8	95.6	-1.8	94.0	1.0	107.6	1.9
6	100.4	-4.0	103.4	1.0	110.7	0.0	98.4	-12.3	102.9	-4.5	94.9	-8.4	96.6	-1.1	103.4	-9.9

区分	学術研究等		飲食サービス業等		生活関連サービス等		教育、学習支援業		医療、福祉		複合サービス事業		その他のサービス業	
	前年比	前年比	前年比	前年比	前年比	前年比	前年比	前年比	前年比	前年比	前年比	前年比	前年比	
令和元年	101.4	-3.8	113.2	-4.7	95.3	-5.6	96.2	-3.1	100.9	-3.5	99.3	-2.1	103.7	0.6
2	100.0	-1.4	100.0	-11.6	100.0	4.9	100.0	3.9	100.0	-0.8	100.0	0.7	100.0	-3.6
3	99.4	-0.7	108.3	8.3	96.3	-3.7	102.5	2.5	97.9	-2.1	102.0	2.0	97.7	-2.2
4	101.0	1.6	111.0	2.5	91.7	-4.8	96.9	-5.5	99.1	1.2	101.0	-1.0	96.3	-1.4
5	104.1	3.1	100.3	-9.6	91.3	-0.4	95.2	-1.8	100.3	1.2	100.7	-0.3	97.2	0.9
5年5月	104.2	10.5	113.8	-2.3	90.8	-0.7	92.8	-2.3	100.1	4.1	97.6	-2.6	90.4	-2.2
6	115.9	2.6	111.6	-1.5	99.5	15.8	104.6	-4.9	105.6	1.0	99.9	-5.2	102.1	0.7
7	105.7	5.0	94.7	-13.4	93.7	0.8	95.0	-0.5	99.4	0.8	105.5	1.3	101.2	2.3
8	99.6	-3.2	94.5	-11.1	91.4	-2.1	77.2	-6.1	100.6	0.8	104.4	4.4	95.5	0.6
9	102.2	3.8	91.2	-17.0	89.6	-10.6	102.2	2.7	99.9	-0.6	99.5	0.6	100.3	3.2
10	106.6	5.8	96.3	-15.8	95.6	4.0	103.8	5.2	100.1	-0.6	102.8	2.0	96.9	-0.1
11	102.4	-2.3	94.7	-16.6	97.9	5.0	98.5	1.3	100.7	0.3	100.4	1.2	98.7	2.0
12	102.2	1.9	96.3	-16.3	90.9	-1.8	88.8	-1.3	99.3	1.7	104.6	-1.6	99.2	3.3
6年1月	90.2	-3.0	89.9	-12.1	84.1	2.7	85.1	4.7	97.4	1.5	98.2	2.2	89.7	2.7
2	103.5	2.1	89.0	-9.5	87.3	6.9	96.7	1.0	99.3	1.6	96.7	5.2	96.7	0.7
3	99.3	-5.5	100.3	-4.2	84.7	-3.3	101.8	-4.8	99.3	-2.0	96.9	-6.9	96.6	3.0
4	104.6	-5.2	92.1	-13.2	97.1	-3.1	96.5	1.8	104.0	0.5	102.0	0.0	101.7	6.4
5	100.1	-3.6	91.1	-20.0	92.5	1.2	99.5	7.2	101.2	1.0	96.8	-1.0	96.1	8.2
6	106.4	-7.7	88.5	-20.7	97.2	-6.4	99.8	-4.5	102.4	-3.3	100.4	0.4	102.2	2.3

第3-2表 労働時間指数（所定内労働時間）

（令和6年6月分）

（事業所規模30人以上）

（令和2年=100）

区分	調査産業計		建設業		製造業		電気・ガス業		情報通信業		運輸業、郵便業		卸売業、小売業		金融業、保険業	
	前年比	前年比	前年比	前年比	前年比	前年比	前年比	前年比	前年比	前年比	前年比	前年比	前年比	前年比	前年比	
令和元年	101.5	-3.0	96.5	-1.5	103.9	-0.3	97.2	-2.7	103.4	-8.7	103.7	-9.3	96.3	0.9	101.9	-10.1
2	100.0	-1.5	100.0	3.5	100.0	-3.7	100.0	2.9	100.0	-3.3	100.0	-3.6	100.0	3.8	100.0	-1.8
3	99.9	-0.1	97.8	-2.1	101.7	1.8	103.2	3.2	109.3	9.3	97.3	-2.6	94.2	-5.8	103.0	2.9
4	98.7	-1.2	91.9	-6.0	101.3	-0.4	104.3	1.1	110.5	1.1	101.0	3.8	90.9	-3.5	103.5	0.5
5	98.5	-0.2	90.8	-1.2	103.5	2.2	103.7	-0.6	110.1	-0.4	104.9	3.9	83.9	-7.7	107.5	3.9
5年5月	95.8	1.3	82.5	-1.9	97.9	4.6	97.3	8.5	111.4	3.0	96.9	2.1	83.4	-5.5	106.3	9.6
6	104.1	-0.3	99.5	-0.8	108.9	3.0	115.0	-3.0	114.1	1.3	110.2	5.6	85.8	-9.0	114.7	1.5
7	98.8	-1.3	95.1	-2.0	105.9	1.5	103.8	-4.8	111.3	-2.5	106.1	0.9	83.2	-10.2	104.4	0.7
8	94.7	-1.6	86.3	0.1	95.6	0.0	104.4	6.3	x	x	107.0	2.3	85.0	-7.5	102.9	-1.6
9	100.0	0.1	94.6	-1.3	106.0	3.1	107.1	0.8	105.4	-1.8	108.8	5.2	84.3	-4.3	104.4	-0.8
10	100.4	0.7	90.2	-2.4	106.0	3.4	102.3	-5.2	114.8	2.9	106.5	4.0	84.8	-6.2	109.6	5.9
11	99.9	-1.3	96.6	-0.1	107.8	0.7	104.5	-3.9	108.4	-1.6	107.9	4.2	84.5	-7.7	102.3	-2.7
12	98.5	0.1	92.1	2.0	106.1	0.6	95.1	-4.4	106.3	-4.6	108.6	5.5	84.0	-6.5	107.5	-6.0
6年1月	93.7	3.4	76.6	6.2	95.0	3.1	91.9	-9.4	113.1	2.9	102.7	4.5	84.4	7.7	101.0	-0.5
2	98.4	1.9	95.2	-3.3	103.9	0.0	92.2	-9.3	95.0	-4.9	101.5	-1.3	84.5	4.4	101.0	-3.7
3	99.5	-0.5	92.4	6.6	103.6	-1.1	96.0	-9.7	100.8	-13.2	104.3	5.9	84.8	6.5	105.1	-12.4
4	102.4	2.1	94.2	-1.3	106.9	-0.6	104.2	-1.2	108.4	-0.9	106.5	0.5	88.6	8.2	113.6	1.0
5	99.5	4.2	88.3	7.0	99.4	1.8	101.0	3.8	107.6	-3.2	105.4	8.7	87.7	8.1	114.1	7.2
6	102.0	-1.8	100.4	1.0	108.7	-1.0	98.9	-14.0	106.2	-6.3	104.5	-5.0	87.7	5.4	107.9	-6.0

区分	学術研究等		飲食サービス業等		生活関連サービス等		教育、学習支援業		医療、福祉		複合サービス事業		その他のサービス業	
	前年比	前年比	前年比	前年比	前年比	前年比	前年比	前年比	前年比	前年比	前年比	前年比	前年比	
令和元年	97.6	-2.6	121.7	-17.0	99.9	-7.6	100.1	-1.4	99.5	-4.7	93.7	-3.6	105.8	2.2
2	100.0	2.5	100.0	-17.9	100.0	0.1	100.0	-0.1	100.0	0.5	x	x	100.0	-5.5
3	99.0	-1.0	107.4	7.5	115.8	15.7	103.8	3.9	98.6	-1.4	x	x	101.0	1.1
4	95.4	-3.6	133.5	24.3	x	x	99.3	-4.3	96.9	-1.7	x	x	95.6	-5.3
5	96.5	1.2	121.0	-9.4	117.3	x	99.4	0.1	97.8	0.9	94.3	x	93.3	-2.4
5年5月	95.6	4.4	130.6	-1.9	117.6	-2.0	96.8	-0.4	96.9	1.7	91.4	x	90.0	1.2
6	102.9	-4.1	127.3	-5.5	120.1	x	109.0	-2.2	102.9	-1.3	96.8	x	100.1	-0.4
7	95.0	2.4	119.7	-11.5	121.9	x	97.2	-0.7	98.3	1.5	96.7	x	94.0	-3.5
8	92.6	-3.7	114.3	-11.7	118.5	x	80.1	-2.6	98.7	0.3	96.3	x	92.8	-3.6
9	93.9	-1.2	120.0	-6.1	120.3	x	106.2	0.7	97.6	-0.1	90.0	x	93.5	-4.1
10	103.3	6.6	119.8	-17.2	117.8	x	107.5	4.0	98.6	0.9	95.4	x	94.2	-0.4
11	96.6	0.5	121.8	-18.3	118.8	x	99.8	0.1	97.8	0.5	90.5	x	95.8	-1.3
12	90.6	-1.1	122.4	-11.5	118.3	x	93.9	3.8	97.1	3.2	102.7	x	95.7	-0.6
6年1月	87.6	-1.5	113.2	-3.7	115.0	-0.1	87.0	1.0	97.3	4.3	x	x	88.0	5.3
2	95.1	3.4	106.4	1.1	121.7	11.5	101.2	-2.3	99.4	5.6	x	x	91.7	5.2
3	96.9	-6.7	122.1	-3.1	122.0	2.0	105.6	-8.3	98.9	0.0	x	x	92.8	0.4
4	103.3	1.1	120.7	-0.6	125.0	-6.6	97.0	0.4	104.1	4.0	x	x	96.8	3.9
5	101.7	6.4	120.8	-6.4	118.9	-0.8	95.8	-1.0	102.2	5.3	x	x	96.5	8.9
6	95.3	-7.4	120.7	-4.1	120.0	-12.3	97.4	-10.6	101.9	-1.0	x	x	99.1	0.7

第3-3表 労働時間指数（所定外労働時間）

（令和6年6月分）

（事業所規模5人以上）

（令和2年=100）

区分	調査産業計		建設業		製造業		電気・ガス業		情報通信業		運輸業、郵便業		卸売業、小売業		金融業、保険業	
	前年比	前年比	前年比	前年比	前年比	前年比	前年比	前年比	前年比	前年比	前年比	前年比	前年比	前年比	前年比	前年比
令和元年	128.2	-2.4	72.7	-19.9	147.5	-13.6	129.9	-10.6	107.0	-41.3	139.1	34.5	96.3	20.7	146.5	4.6
2	100.0	-22.0	100.0	37.3	100.0	-32.2	100.0	-23.0	100.0	-6.5	100.0	-28.0	100.0	3.8	100.0	-31.7
3	106.9	6.9	123.9	24.1	137.9	37.9	160.4	60.4	130.1	30.0	75.9	-24.2	101.1	1.1	131.2	31.0
4	114.7	7.3	146.1	17.9	146.4	6.2	200.9	25.2	131.8	1.3	97.5	28.5	107.3	6.1	175.7	33.9
5	106.0	-7.6	148.6	1.7	124.6	-14.9	148.6	-26.0	160.7	21.9	140.8	44.4	85.2	-20.6	144.9	-17.5
5年5月	97.3	-8.9	75.4	-30.3	113.9	-4.3	114.1	-32.4	147.7	11.1	113.0	59.6	80.6	-19.4	194.4	-4.1
6	102.7	-8.5	132.8	3.8	119.0	-7.8	150.0	-21.3	134.1	2.6	153.6	60.3	82.3	-16.4	169.4	5.2
7	101.4	-5.1	136.1	18.6	117.7	-18.4	120.3	-28.1	168.2	22.3	129.7	20.3	83.9	-13.3	100.0	-40.0
8	100.0	-5.1	170.5	50.8	105.1	-28.4	126.6	-19.8	155.7	18.1	132.3	11.4	85.5	-8.6	119.4	-32.8
9	109.5	-1.2	172.1	29.6	127.8	-15.1	160.9	-22.6	154.5	25.9	140.6	46.8	88.7	-9.9	113.9	-38.8
10	108.1	-5.9	204.9	23.7	111.4	-26.0	181.3	-18.8	154.5	10.5	140.6	52.5	95.2	-13.2	100.0	-36.8
11	105.4	-8.3	214.8	36.5	119.0	-21.0	171.9	-4.3	183.0	50.5	129.2	34.0	83.9	-24.6	116.7	-30.0
12	110.8	-10.9	196.7	7.1	130.4	-21.4	156.3	-20.0	183.0	47.7	186.5	36.1	91.9	-25.0	111.1	-31.0
6年1月	90.5	-17.4	68.9	-41.6	97.5	-27.3	218.8	62.8	192.0	31.0	138.5	-11.7	67.7	-17.7	186.1	21.8
2	100.0	-9.7	91.8	-37.8	131.6	-13.4	200.0	82.8	171.6	10.2	147.4	15.1	64.5	-16.7	169.4	1.6
3	112.2	5.1	124.6	4.1	139.2	1.8	254.7	108.9	217.0	32.6	153.1	14.9	74.2	-2.1	194.4	-4.1
4	100.0	-10.9	116.4	20.4	125.3	-10.8	312.5	98.0	175.0	21.3	122.9	-21.6	74.2	-6.1	205.6	-6.3
5	91.9	-6.8	70.5	-8.4	103.8	-9.9	278.1	201.6	155.7	9.6	103.6	-11.2	67.7	-12.5	213.9	7.0
6	100.0	-3.9	136.1	2.5	116.5	-4.1	214.1	47.4	168.2	23.3	121.9	-22.3	77.4	0.0	194.4	9.3

区分	学術研究等		飲食サービス業等		生活関連サービス等		教育、学習支援業		医療、福祉		複合サービス事業		その他のサービス業	
	前年比	前年比	前年比	前年比	前年比	前年比	前年比	前年比	前年比	前年比	前年比	前年比	前年比	前年比
令和元年	158.1	-24.0	163.5	-35.6	142.2	-8.1	120.3	-13.4	146.8	14.1	218.1	-31.7	122.4	0.5
2	100.0	-36.8	100.0	-38.9	100.0	-29.6	100.0	-16.9	100.0	-31.9	100.0	-54.1	100.0	-18.3
3	74.3	-25.7	148.0	48.0	42.6	-57.4	104.1	4.1	105.3	5.3	167.3	67.2	109.3	9.3
4	100.9	35.8	205.5	38.9	69.0	62.0	82.7	-20.6	115.0	9.2	324.7	94.1	123.3	12.8
5	197.6	95.8	142.0	-30.9	49.9	-27.7	58.0	-29.9	109.6	-4.7	425.7	31.1	101.6	-17.6
5年5月	203.4	257.5	150.0	-35.7	77.6	28.7	62.1	-38.9	102.4	-10.6	345.8	-6.7	103.8	-13.7
6	217.2	173.9	126.7	-45.7	53.4	-11.4	59.8	-42.5	104.9	-6.5	237.5	-23.0	94.9	-17.6
7	136.2	43.7	176.7	8.2	32.8	-51.2	48.3	-28.1	112.2	-8.0	608.3	78.0	106.3	12.0
8	148.3	62.3	193.3	-4.9	46.6	-25.0	37.4	-17.6	114.6	-2.1	495.8	95.0	100.0	-11.3
9	186.2	61.2	136.7	-24.1	31.0	-72.8	71.3	-6.7	112.2	9.6	566.7	94.3	94.9	-23.5
10	227.6	109.6	150.0	-22.4	37.9	-42.1	61.5	-23.0	114.6	4.4	508.3	100.0	82.3	-40.9
11	196.6	86.9	170.0	-12.1	36.2	-60.4	51.7	-30.8	109.8	-2.1	504.2	57.2	84.8	-31.7
12	163.8	69.6	140.0	-27.6	32.8	-60.4	44.8	-31.6	97.6	-18.3	525.0	13.5	97.5	-19.0
6年1月	120.7	-47.4	136.7	32.3	43.1	-62.7	46.6	-6.8	97.6	-20.0	441.7	3.9	93.7	-6.3
2	167.2	-21.8	96.7	-9.4	29.3	-52.8	71.8	7.6	87.8	-18.2	408.3	32.4	102.5	-19.8
3	205.2	-5.5	136.7	-14.6	34.5	-37.5	78.2	18.3	92.7	-5.0	658.3	163.3	107.6	3.7
4	110.3	-50.0	103.3	0.0	36.2	-66.7	72.4	-3.1	100.0	-2.3	504.2	75.4	84.8	-25.5
5	113.8	-43.1	90.0	-40.0	70.7	-48.7	71.8	16.7	112.2	12.2	295.8	-10.1	87.3	-12.7
6	87.9	-58.9	96.7	-25.6	41.4	-31.3	62.1	4.9	107.3	4.8	1087.5	374.5	86.1	-8.1

第3-3表 労働時間指数（所定外労働時間）

（令和6年6月分）

（事業所規模30人以上）

（令和2年=100）

区分	調査産業計		建設業		製造業		電気・ガス業		情報通信業		運輸業、郵便業		卸売業、小売業		金融業、保険業	
	前年比	前年比	前年比	前年比	前年比	前年比	前年比	前年比	前年比	前年比	前年比	前年比	前年比	前年比	前年比	
令和元年	134.1	-2.1	115.1	-16.9	137.4	-22.5	111.7	11.0	121.3	-31.4	174.6	8.1	120.2	33.3	98.3	-47.7
2	100.0	-25.4	100.0	-13.1	100.0	-27.3	100.0	-10.5	100.0	-17.7	100.0	-42.8	100.0	-16.8	100.0	1.7
3	109.7	9.7	126.9	26.9	147.5	47.5	123.7	23.7	119.3	19.3	90.6	-9.4	86.1	-13.9	70.7	-29.2
4	116.2	5.9	222.3	75.2	147.2	-0.2	173.7	40.4	131.1	9.9	137.9	52.2	89.4	3.8	155.8	120.4
5	108.3	-6.8	147.5	-33.6	123.2	-16.3	129.3	-25.6	145.7	11.1	204.8	48.5	89.4	0.0	186.5	19.7
5年5月	101.2	-4.3	108.1	-42.2	118.9	-5.3	111.1	-20.4	150.0	14.7	146.7	50.0	83.8	1.7	189.7	0.0
6	107.0	-5.1	137.1	-35.1	121.1	-9.9	123.5	-19.3	148.7	10.5	208.1	43.3	90.5	1.5	172.4	13.6
7	102.3	-10.3	150.0	-14.7	116.7	-21.6	113.6	-20.0	162.8	11.4	208.1	51.9	89.2	3.1	175.9	10.9
8	100.0	-9.5	153.2	-17.4	100.0	-31.8	127.2	-11.9	x	x	224.4	49.2	85.1	-7.4	179.3	15.5
9	114.0	-2.0	145.2	-32.3	124.4	-17.7	127.2	-33.1	137.2	12.6	218.5	48.2	90.5	6.3	179.3	10.6
10	110.5	-5.0	190.3	-41.3	113.3	-25.0	143.2	-23.7	138.5	9.1	220.0	81.1	86.5	0.0	193.1	47.4
11	105.8	-9.9	162.9	-22.9	114.4	-25.4	135.8	-17.9	128.2	2.1	200.0	68.8	90.5	4.6	210.3	64.8
12	115.1	-9.2	196.8	-14.7	136.7	-13.4	123.5	-34.2	120.5	-6.9	260.0	42.7	106.8	-2.5	206.9	46.3
6年1月	97.7	-11.6	132.3	6.5	91.1	-28.1	203.7	30.9	210.3	39.0	215.6	-2.0	70.3	-5.4	282.8	95.3
2	107.0	-4.1	154.8	-18.0	124.4	-11.1	209.9	78.9	176.9	14.1	194.1	-2.6	66.2	-14.0	313.8	62.5
3	115.1	6.5	138.7	16.2	135.6	4.3	245.7	77.7	242.3	32.2	199.3	5.5	73.0	-3.6	355.2	66.1
4	107.0	-4.1	100.0	7.0	122.2	-12.0	233.3	71.8	191.0	28.4	188.9	1.2	77.0	-1.8	327.6	75.9
5	97.7	-3.5	88.7	-17.9	98.9	-16.0	216.0	94.4	173.1	12.5	158.5	2.4	70.3	-5.4	320.7	69.1
6	100.0	-5.5	98.4	-29.1	111.1	-8.3	192.6	56.0	178.2	15.9	175.6	-18.0	77.0	-1.8	344.8	96.0

区分	学術研究等		飲食サービス業等		生活関連サービス等		教育、学習支援業		医療、福祉		複合サービス事業		その他のサービス業	
	前年比	前年比	前年比	前年比	前年比	前年比	前年比	前年比	前年比	前年比	前年比	前年比	前年比	
令和元年	158.1	-33.3	201.1	-29.5	185.8	146.1	112.9	-2.1	150.2	31.9	322.6	-32.8	109.9	33.4
2	100.0	-36.7	100.0	-50.3	100.0	-46.1	100.0	-11.4	100.0	-33.4	x	x	100.0	-9.0
3	77.4	-22.7	78.4	-21.6	75.4	-24.7	96.4	-3.6	114.2	14.2	x	x	98.8	-1.1
4	130.2	68.2	137.0	74.7	x	x	77.3	-19.8	123.1	7.8	x	x	78.5	-20.5
5	143.0	9.8	152.8	11.5	122.9	x	60.1	-22.3	106.3	-13.6	696.6	x	64.1	-18.3
5年5月	109.4	97.8	155.6	21.8	179.1	114.0	66.8	-21.5	102.1	-16.9	700.0	x	62.1	-15.9
6	110.6	-3.1	133.3	14.2	79.1	x	62.5	-26.6	104.2	-12.3	513.6	x	59.2	-10.3
7	121.2	1.0	127.8	24.3	74.4	x	47.6	-30.8	106.3	-25.0	768.2	x	63.1	1.6
8	136.5	28.9	180.6	12.1	190.7	x	37.0	-25.3	114.6	-12.7	586.4	x	64.1	-18.4
9	187.1	55.9	141.7	13.4	137.2	x	73.6	-10.5	110.4	0.0	772.7	x	63.1	-17.7
10	249.4	81.3	152.8	-6.8	151.2	x	63.9	-20.4	110.4	-5.4	631.8	x	66.0	-14.0
11	178.8	34.5	202.8	-24.0	130.2	x	51.9	-32.5	104.2	-16.6	672.7	x	67.0	-18.8
12	109.4	-9.7	183.3	-8.4	137.2	x	44.7	-35.9	95.8	-27.0	900.0	x	65.0	-26.4
6年1月	135.3	-3.4	172.2	72.2	141.9	-58.2	42.3	-19.3	102.1	-16.9	x	x	63.1	-2.9
2	222.4	71.9	141.7	41.7	81.4	34.5	62.5	-8.5	93.8	-4.2	x	x	69.9	16.1
3	204.7	45.0	186.1	-10.7	74.4	-43.9	66.8	-4.2	95.8	4.5	x	x	74.8	16.7
4	104.7	2.2	180.6	30.0	83.7	-67.0	57.7	-27.7	106.3	8.6	x	x	63.1	-2.9
5	104.7	-4.3	175.0	12.5	118.6	-74.4	50.5	-23.8	122.9	25.5	x	x	61.2	0.0
6	102.4	-7.4	169.4	27.1	60.5	-48.0	45.7	-26.3	112.5	14.9	x	x	62.1	6.5

第4表 常用雇用指数 (令和6年6月分)

(事業所規模5人以上)

区 分	調査産業計		建設業		製造業		電気・ガス業		情報通信業		運輸業、郵便業		卸売業、小売業		金融業、保険業	
	前年比	前年比	前年比	前年比	前年比	前年比	前年比	前年比	前年比	前年比	前年比	前年比	前年比	前年比	前年比	
令和元年	99.8	1.5	98.2	-8.2	99.7	5.9	100.5	-3.8	105.4	0.2	100.4	-1.6	99.9	0.4	102.4	1.3
2	100.0	0.2	100.0	1.9	100.0	0.3	100.0	-0.5	100.0	-5.1	100.0	-0.4	100.0	-0.1	100.0	-2.4
3	101.2	1.2	106.0	6.0	92.5	-7.5	100.7	0.7	136.0	36.0	99.2	-0.8	102.9	2.9	101.6	1.6
4	102.8	1.6	111.2	5.0	94.3	1.9	97.8	-3.0	131.7	-3.2	96.1	-3.1	106.5	3.5	97.7	-3.9
5	103.8	1.0	109.6	-1.5	92.7	-1.7	90.7	-7.3	124.3	-5.6	94.2	-1.9	107.9	1.3	101.6	4.0
5年5月	104.1	1.0	110.5	-1.0	95.4	-0.3	99.8	2.5	132.9	-0.1	94.0	-3.2	108.1	0.8	102.4	3.8
6	104.5	1.4	109.8	-2.6	95.5	-0.4	101.6	3.1	131.4	0.0	93.5	-3.4	108.2	2.0	101.6	4.2
7	103.6	0.6	110.0	-1.8	89.9	-2.3	101.9	3.3	94.0	-31.3	94.8	-1.0	108.1	1.7	101.4	4.3
8	103.6	0.2	110.7	-0.2	91.4	-3.4	101.9	3.7	92.8	-30.3	95.0	-1.6	107.6	1.0	103.6	6.3
9	103.5	0.1	110.2	0.2	92.7	-2.4	73.7	-25.0	127.6	-3.6	94.2	-1.9	106.2	-0.7	103.5	5.1
10	103.8	0.5	108.0	-1.2	90.7	-3.7	72.5	-26.5	128.4	-1.9	94.2	-0.2	106.4	-0.6	103.0	5.7
11	104.0	1.4	107.8	-2.2	90.5	-0.1	72.0	-27.2	131.3	0.4	93.9	-1.2	107.9	0.9	102.2	4.7
12	103.9	0.7	108.2	-1.8	88.5	-5.8	72.0	-27.2	129.2	-2.7	94.0	0.2	108.6	1.5	103.4	5.3
6年1月	104.3	1.1	109.8	-0.6	89.7	-5.6	70.2	-29.2	152.8	17.0	94.1	0.1	107.4	0.6	105.6	7.3
2	104.2	1.1	108.9	-1.0	91.1	-4.2	69.2	-28.5	150.0	15.5	94.5	0.3	108.1	1.0	104.9	6.7
3	104.2	0.6	106.4	-2.5	90.8	-2.6	68.9	-28.8	149.8	15.3	94.7	1.1	108.2	-1.3	104.9	7.4
4	104.3	-0.4	106.8	-3.3	90.2	-4.2	68.5	-32.0	157.4	17.2	95.7	1.1	107.1	-3.1	103.5	0.2
5	104.4	0.3	108.3	-2.0	90.4	-5.2	68.5	-31.4	158.0	18.9	96.4	2.6	106.4	-1.6	104.9	2.4
6	104.9	0.4	108.7	-1.0	90.6	-5.1	70.3	-30.8	159.7	21.5	96.1	2.8	106.2	-1.8	104.7	3.1

区 分	学術研究等		飲食サービス業等		生活関連サービス等		教育、学習支援業		医療、福祉		複合サービス事業		その他のサービス業	
	前年比	前年比	前年比	前年比	前年比	前年比	前年比	前年比	前年比	前年比	前年比	前年比	前年比	
令和元年	96.3	1.3	109.7	-8.7	100.8	-7.1	96.0	-3.1	96.1	10.0	119.3	0.1	102.7	2.4
2	100.0	3.8	100.0	-8.8	100.0	-0.8	100.0	4.1	100.0	4.1	100.0	-16.2	100.0	-2.6
3	103.1	3.1	104.1	4.1	97.6	-2.4	102.7	2.7	102.5	2.5	116.3	16.3	99.3	-0.7
4	104.5	1.3	105.5	1.4	99.2	1.6	103.6	0.9	103.5	0.9	118.9	2.2	100.7	1.5
5	109.3	4.5	119.5	13.4	100.1	1.0	103.9	0.4	104.1	0.6	113.7	-4.4	98.9	-1.9
5年5月	110.5	4.6	114.9	14.9	101.7	-0.4	103.4	-0.9	103.9	0.0	114.5	-6.0	99.1	-2.1
6	111.2	5.6	116.4	13.7	101.5	-0.6	104.2	-0.3	104.6	1.0	115.1	-5.3	99.3	-2.3
7	111.4	6.1	123.8	12.8	101.6	0.2	104.5	1.1	104.4	0.7	111.3	-8.5	99.0	-2.4
8	111.2	6.9	121.7	9.6	101.6	1.4	103.9	0.5	104.2	0.5	111.1	-7.7	98.7	-2.7
9	109.2	5.0	118.6	7.1	101.8	2.7	104.6	0.9	104.2	0.8	111.6	-6.5	98.3	-3.1
10	108.7	4.4	125.9	12.7	101.0	0.2	105.0	1.3	104.7	0.8	111.3	-6.9	97.7	-3.1
11	108.4	4.6	124.9	13.0	100.6	-0.8	104.9	1.3	105.2	1.5	111.6	-6.5	97.1	-3.3
12	108.4	4.8	129.0	14.8	101.3	8.4	103.5	-0.8	104.8	0.8	111.4	-5.7	97.1	-4.1
6年1月	109.8	2.5	130.4	17.9	99.6	2.0	102.6	-1.2	104.8	1.5	114.2	-3.4	95.5	-5.2
2	110.3	1.2	126.7	13.2	99.2	6.8	104.0	0.2	104.2	1.1	115.7	-2.4	95.8	-4.3
3	109.6	2.6	130.9	8.5	101.0	4.1	102.9	2.5	103.9	1.2	114.8	-0.3	95.6	-4.7
4	111.4	2.3	135.2	17.2	104.9	1.9	101.8	-3.3	103.5	-1.0	115.2	1.3	96.9	-1.8
5	111.7	1.1	132.1	15.0	104.9	3.1	102.9	-0.5	104.3	0.4	115.3	0.7	95.8	-3.3
6	112.1	0.8	134.6	15.6	102.1	0.6	102.5	-1.6	105.9	1.2	113.3	-1.6	96.1	-3.2

第4表 常用雇用指数 (令和6年6月分)

(事業所規模30人以上)

区分	調査産業計		建設業		製造業		電気・ガス業		情報通信業		運輸業、郵便業		卸売業、小売業		金融業、保険業	
	前年比	前年比	前年比	前年比	前年比	前年比	前年比	前年比	前年比	前年比	前年比	前年比	前年比	前年比	前年比	
令和元年	97.7	5.0	96.9	1.6	95.8	7.3	102.2	-6.5	99.6	3.3	99.7	3.5	99.7	-0.9	102.2	0.4
2	100.0	2.3	100.0	3.2	100.0	4.4	100.0	-2.1	100.0	0.4	100.0	0.3	100.0	0.3	100.0	-2.1
3	100.5	0.5	99.8	-0.2	91.2	-8.8	99.2	-0.8	113.5	13.5	99.3	-0.7	107.6	7.6	102.0	2.0
4	102.2	1.7	108.0	8.2	92.5	1.4	93.2	-6.1	124.9	10.1	95.3	-4.0	115.6	7.5	97.2	-4.7
5	102.1	-0.2	107.3	-0.7	91.8	-0.9	92.8	-0.3	111.3	-10.9	92.9	-2.5	117.0	1.1	103.9	6.9
5年5月	102.7	-0.1	106.8	6.4	93.8	0.9	92.5	-0.1	125.8	-4.4	92.6	-2.7	117.2	0.6	106.9	8.8
6	102.9	0.0	106.3	-5.3	94.0	0.9	93.4	-0.7	124.3	-2.3	92.0	-2.8	118.2	1.8	107.3	11.5
7	100.9	-1.8	105.6	-5.1	89.6	-3.8	93.7	0.1	45.1	-64.6	91.7	-2.1	116.9	0.6	107.1	11.9
8	101.5	-1.3	107.3	-2.9	91.5	-1.5	93.7	0.5	45.5	x	92.6	-0.9	117.8	-0.2	106.8	10.2
9	102.6	-0.4	107.9	-1.0	93.2	0.8	93.7	0.5	125.2	0.2	92.2	-1.4	115.1	-3.7	106.6	9.6
10	101.5	-1.3	106.6	-1.9	89.6	-2.8	92.1	-1.7	125.2	0.3	92.2	-1.6	115.1	-4.0	105.2	9.4
11	101.7	-0.8	107.0	-1.9	89.4	-1.7	91.7	-2.6	124.8	0.1	93.2	-1.6	116.0	-2.4	104.3	8.0
12	101.4	-0.8	108.4	-0.7	87.4	-5.3	91.7	-2.6	123.1	-0.8	93.3	-0.7	117.5	0.0	103.3	6.4
6年1月	102.0	-0.7	108.6	-0.6	90.0	-4.1	50.5	-46.3	153.6	24.4	93.5	-0.7	116.4	-0.9	104.8	7.5
2	101.9	-0.2	109.5	1.3	92.1	-1.8	49.3	-46.1	150.8	22.2	93.1	-1.5	115.5	-0.9	104.8	7.7
3	101.1	-0.4	109.8	2.5	91.9	0.5	49.0	-46.4	150.5	22.3	93.4	-0.3	113.0	-4.3	104.7	8.0
4	102.1	-1.0	111.9	4.3	92.2	-1.3	48.4	-48.3	159.0	25.8	94.5	1.0	112.4	-4.2	104.9	-2.3
5	102.5	-0.2	112.8	5.6	92.6	-1.3	48.4	-47.7	160.0	27.2	95.4	3.0	112.0	-4.4	106.6	-0.3
6	102.5	-0.4	112.7	6.0	92.7	-1.4	48.7	-47.9	163.0	31.1	93.9	2.1	113.0	-4.4	106.1	-1.1

区分	学術研究等		飲食サービス業等		生活関連サービス等		教育、学習支援業		医療、福祉		複合サービス事業		その他のサービス業	
	前年比	前年比	前年比	前年比	前年比	前年比	前年比	前年比	前年比	前年比	前年比	前年比	前年比	
令和元年	92.7	1.9	99.6	-6.4	110.4	-11.7	92.0	0.4	96.5	12.7	195.5	0.3	99.9	3.7
2	100.0	7.9	100.0	0.4	100.0	-9.4	100.0	8.7	100.0	3.6	x	x	100.0	0.1
3	104.7	4.7	118.0	18.0	82.1	-17.9	102.8	2.8	102.0	2.0	x	x	100.4	0.4
4	109.3	4.5	113.9	-3.5	x	x	103.6	0.8	103.5	1.5	x	x	101.5	1.1
5	112.5	3.0	116.4	2.2	74.1	x	103.5	-0.1	104.3	0.8	169.9	x	101.7	0.1
5年5月	113.8	3.5	112.9	-2.4	75.0	-21.6	103.0	-0.4	104.3	0.1	169.0	x	102.4	0.1
6	114.0	4.6	113.8	-1.8	74.4	x	103.4	-0.3	104.6	0.6	171.1	x	102.7	0.0
7	113.3	5.1	118.8	2.0	74.5	x	103.5	-0.1	104.6	0.8	168.7	x	102.4	0.3
8	112.9	4.5	119.0	3.5	74.5	x	103.0	-0.8	104.5	0.6	167.7	x	102.4	-0.2
9	112.3	3.3	119.0	4.5	75.1	x	103.3	-0.6	104.4	0.2	170.5	x	102.3	-0.1
10	113.4	4.0	119.0	5.8	73.2	x	103.8	-0.6	104.4	-0.2	169.0	x	100.7	-1.0
11	112.4	1.8	120.4	6.3	75.1	x	103.7	-0.3	104.7	0.0	170.5	x	99.6	-1.3
12	112.4	2.6	125.0	9.1	75.3	x	103.6	-0.7	104.1	-0.1	169.3	x	100.2	-2.3
6年1月	123.1	11.6	125.2	9.6	74.5	-2.1	103.6	-1.0	103.8	0.3	x	x	98.2	-3.8
2	122.6	10.4	110.4	-1.8	76.1	18.2	105.6	1.5	103.6	0.1	x	x	98.7	-3.2
3	121.8	10.6	108.0	-1.6	78.2	2.5	103.9	2.6	103.0	-0.7	x	x	97.9	-3.8
4	129.4	13.1	111.0	-1.1	85.2	14.4	105.4	0.4	103.6	-1.8	x	x	99.4	-2.6
5	128.2	12.7	112.8	-0.1	84.9	13.2	106.4	3.3	103.9	-0.4	x	x	98.4	-3.9
6	128.2	12.5	110.8	-2.6	85.2	14.5	105.5	2.0	104.2	-0.4	x	x	98.5	-4.1

【参考資料】

共通事業所による前年同月比の参考提供について

- (注1) 共通事業所とは、「前年同月分」及び「当月分」ともに集計対象となった調査対象事業所のことである。平成30年から部分入替え方式の導入に伴い、常に一部の調査事業所が前年も調査対象となっていることから共通事業所に限定した集計が可能となった。
- (注2) 共通事業所集計では、同一事業所の平均賃金などの変化をみるためのものであり、労働者数の変化の影響を除くため、前年同月も当月の労働者数をもとに月々の平均賃金などを計算している。
- (注3) 共通事業所のみを用いて集計を行っているため、本系列（全ての調査対象事業所のデータを用いて作成した集計）に比べ、サンプルサイズが小さくなることに留意が必要である。

(調査産業計、事業所規模5人以上)

年月	就業形態計			就業形態計			就業形態計		
	一般	パート	計	一般	パート	計	一般	パート	計
	%	%	%	%	%	%	%	%	%
	現金給与総額			きまって支給する給与			所定内給与		
令和5年5月	3.2	1.5	7.6	2.5	0.8	7.2	2.8	1.0	7.9
6月	-0.6	-2.6	4.5	2.6	1.0	5.0	2.0	0.3	5.0
7月	2.7	2.3	7.2	0.5	-0.3	6.7	0.2	-0.4	4.7
8月	1.4	1.3	0.9	0.2	-0.1	0.9	0.5	0.4	-0.9
9月	2.5	2.0	4.1	2.2	1.7	4.0	2.3	1.8	3.9
10月	0.7	1.3	-0.5	0.6	1.3	-0.8	0.7	1.6	-2.6
11月	0.4	1.1	0.0	-0.1	0.6	-0.8	-0.2	0.8	-2.7
12月	6.2	7.1	-3.8	0.2	0.8	-3.4	0.5	1.2	-3.9
令和6年1月	3.5	3.9	-2.1	-0.3	-0.1	-0.1	0.0	0.2	0.1
2月	1.6	1.7	4.0	0.5	0.7	2.4	0.7	0.9	2.4
3月	2.3	3.6	-0.4	0.5	1.6	-1.5	-0.1	1.0	-2.1
4月	0.4	1.2	-0.4	0.6	1.5	-0.5	0.1	0.9	-0.1
5月	2.3	4.2	-1.6	2.3	4.1	-1.3	2.1	3.9	-1.3
6月	1.4	1.8	5.7	2.4	3.6	-0.7	2.6	3.8	-0.7
年月	就業形態計			就業形態計			就業形態計		
	一般	パート	計	一般	パート	計	一般	パート	計
	%	%	%	%	%	%	%	%	%
	総実労働時間			所定内労働時間			所定外労働時間		
令和5年5月	1.9	0.3	5.7	2.0	0.4	5.4	0.0	-2.0	20.0
6月	0.7	-0.7	3.1	0.9	-0.6	3.3	-2.7	-3.0	-12.5
7月	0.9	-3.8	25.4	0.8	-3.8	24.0	1.3	-5.0	83.3
8月	-0.3	-0.9	1.1	-0.5	-0.5	-0.8	2.4	-5.7	70.8
9月	2.8	2.5	3.0	2.1	2.0	1.8	13.4	9.7	57.9
10月	0.7	1.9	-3.6	0.1	1.7	-5.2	9.9	4.9	55.6
11月	-0.3	0.8	-3.5	-1.1	0.3	-5.3	13.3	7.7	53.1
12月	-2.0	-0.6	-7.6	-1.9	-0.2	-8.5	-3.2	-5.2	11.9
令和6年1月	-1.2	-1.0	-1.6	-0.3	0.0	-1.0	-14.6	-13.6	-22.7
2月	-1.5	-1.0	-2.2	-1.1	-0.5	-2.0	-8.4	-8.6	-12.5
3月	-2.8	-2.0	-4.0	-3.3	-2.5	-4.5	5.3	4.8	26.7
4月	0.0	1.2	-2.4	-0.3	0.8	-2.2	5.1	8.6	-11.1
5月	-0.3	1.3	-3.3	-0.4	1.2	-3.3	1.5	3.3	-6.3
6月	-2.6	-1.8	-3.7	-2.4	-1.6	-3.5	-6.3	-5.6	-18.8

毎月勤労統計調査 令和6年6月分結果確報

(前年同月と比較して)

○現金給与総額は498,887円(4.5%増)となった。うち一般労働者が665,313円(5.0%増)、パートタイム労働者が121,664円(5.7%増)となり、パートタイム労働者比率が30.70%(0.54ポイント上昇)となった。

なお、一般労働者の所定内給与は334,354円(2.7%増)、パートタイム労働者の時間当たり給与は1,335円(4.7%増)となった。

○共通事業所による現金給与総額は5.1%増となった。

うち一般労働者が5.2%増、パートタイム労働者が5.9%増となった。

○就業形態計の所定外労働時間は10.0時間(2.9%減)となった。

※ 令和6年1月分確報において、母集団労働者数の更新作業（ベンチマーク更新）を行いました。ベンチマーク更新に伴って賃金・労働時間及びパートタイム労働者比率に乖離が生じることから、令和6年の前年同月比等については、令和5年にベンチマーク更新を行った参考値を作成し、この参考値と令和6年の値を比較することにより算出しています。

(事業所規模5人以上、令和6年6月確報)

区分	就業形態計		一般労働者		パートタイム労働者	
	前年比(差)		前年比(差)		前年比(差)	
月間現金給与額	円	%	円	%	円	%
現金給与総額	498,887	4.5	665,313	5.0	121,664	5.7
きまって支給する給与	283,880	2.1	361,010	2.6	109,058	2.4
所定内給与	264,483	2.2	334,354	2.7	106,114	2.4
(時間当たり給与)	—	—	—	—	1,335	4.7
所定外給与	19,397	0.9	26,656	1.5	2,944	2.7
特別に支払われた給与	215,007	7.8	304,303	8.1	12,606	46.1
実質賃金						
現金給与総額	—	1.1	—	1.6	—	2.4
きまって支給する給与	—	-1.2	—	-0.7	—	-0.9
月間実労働時間数等	時間	%	時間	%	時間	%
総実労働時間	140.1	-3.1	165.9	-2.9	81.7	-1.9
所定内労働時間	130.1	-3.1	152.5	-2.9	79.5	-2.1
所定外労働時間	10.0	-2.9	13.4	-2.9	2.2	4.8
出勤日数	日	日	日	日	日	日
	18.1	-0.4	19.9	-0.6	14.0	-0.1
常用雇用	千人	%	千人	%	千人	%
本調査期間末	50,982	1.1	35,332	3.1	15,650	-3.0
パートタイム労働者比率	%	ポイント	%	ポイント	%	ポイント
	30.70	0.54	—	—	—	—

注1：前年比(差)は、単位が%のものは前年同月比、ポイント又は日のものは前年同月差である。

注2：今回の調査対象事業所数は32,686事業所、回答事業所数は25,317事業所、回収率は77.5%であった。

※1 調査結果に関する留意事項については、最終頁の利用上の注意をご覧ください。

※2 毎月勤労統計調査に関する情報は、以下のURL(厚生労働省ホームページ)にも掲載しております。

(<https://www.mhlw.go.jp/toukei/list/30-1.html>)

また、毎月勤労統計調査に関する詳細な結果は、以下のURL(政府統計の総合窓口(e-Stat))に掲載しております。

(<https://www.e-stat.go.jp/stat-search/files?page=1&toukei=00450071&tstat=000001011791>)

統計表
第1表 月間現金給与額

(事業所規模5人以上、令和6年6月確報)

産 業	現金給与総額											
	前年比		きまって支給する給与				所定内給与		所定外給与		特別に支払われた給与	
			円	%	円	%	円	%	円	%	円	%
就業形態計	円	%	円	%	円	%	円	%	円	%	円	%
調査産業計	498,887	4.5	283,880	2.1	264,483	2.2	19,397	0.9	215,007	7.8		
鉱業、採石業等	661,583	-3.6	292,155	-16.1	267,148	-17.2	25,007	-2.1	369,428	9.3		
建設業	598,902	4.4	365,629	4.0	343,451	4.5	22,178	-3.4	233,273	4.9		
製造業	556,647	4.6	325,935	2.6	296,388	2.7	29,547	0.8	230,712	7.8		
電気・ガス業	1,109,601	1.8	467,165	2.5	412,243	2.2	54,922	4.8	642,436	1.2		
情報通信業	918,383	1.2	405,328	2.7	371,975	2.7	33,353	2.1	513,055	0.1		
運輸業、郵便業	539,337	5.5	326,978	3.1	283,642	3.4	43,336	1.7	212,359	9.3		
卸売業、小売業	393,260	7.8	250,043	2.2	237,502	2.0	12,541	4.6	143,217	19.3		
金融業、保険業	986,900	8.2	391,864	2.7	365,062	2.3	26,802	8.2	595,036	12.1		
不動産・物品賃貸業	638,476	-3.9	327,199	0.4	306,097	0.5	21,102	-3.1	311,277	-8.1		
学術研究等	768,628	-0.4	406,234	3.0	380,334	3.6	25,900	-4.3	362,394	-4.2		
飲食サービス業等	153,693	4.6	130,076	0.1	122,703	0.1	7,373	-0.9	23,617	39.1		
生活関連サービス等	283,376	8.3	204,610	2.3	195,648	2.2	8,962	3.4	78,766	27.9		
教育、学習支援業	758,280	6.2	305,466	1.6	298,259	1.4	7,207	11.9	452,814	9.5		
医療、福祉	421,984	5.2	264,407	2.1	250,100	2.2	14,307	3.0	157,577	10.8		
複合サービス事業	656,719	-2.7	300,501	-0.5	281,102	-0.4	19,399	-2.9	356,218	-4.4		
その他のサービス業	394,027	6.4	250,387	2.8	231,628	3.0	18,759	-0.1	143,640	13.5		
一般労働者	円	%	円	%	円	%	円	%	円	%	円	%
調査産業計	665,313	5.0	361,010	2.6	334,354	2.7	26,656	1.5	304,303	8.1		
鉱業、採石業等	664,020	-4.7	292,996	-16.9	267,867	-18.0	25,129	-2.9	371,024	7.9		
建設業	623,384	3.5	378,249	3.2	354,994	3.8	23,255	-4.4	245,135	3.7		
製造業	617,308	4.6	353,910	2.5	321,003	2.7	32,907	0.5	263,398	7.7		
電気・ガス業	1,148,700	1.9	482,506	2.9	424,915	2.6	57,591	5.4	666,194	1.3		
情報通信業	968,891	1.2	422,976	2.5	387,773	2.7	35,203	2.0	545,915	0.1		
運輸業、郵便業	609,828	4.9	361,530	2.5	312,030	2.9	49,500	0.8	248,298	8.5		
卸売業、小売業	618,540	10.3	364,964	3.5	344,161	3.2	20,803	6.6	253,576	21.8		
金融業、保険業	1,075,709	8.8	417,739	3.2	388,326	2.8	29,413	8.3	657,970	12.7		
不動産・物品賃貸業	770,370	-3.5	381,714	0.6	355,834	0.8	25,880	-2.3	388,656	-7.3		
学術研究等	838,094	0.7	437,366	4.2	408,766	4.7	28,600	-3.0	400,728	-2.8		
飲食サービス業等	407,892	9.5	309,713	2.1	284,558	1.8	25,155	5.1	98,179	42.1		
生活関連サービス等	469,253	12.2	316,202	5.5	300,414	5.4	15,788	7.7	153,051	29.5		
教育、学習支援業	1,047,134	5.1	402,344	1.3	392,077	1.1	10,267	11.9	644,790	7.5		
医療、福祉	552,108	3.9	330,803	1.5	310,728	1.5	20,075	2.1	221,305	7.8		
複合サービス事業	762,301	-2.0	336,489	0.3	314,550	0.4	21,939	-2.5	425,812	-3.8		
その他のサービス業	504,782	7.1	303,443	2.8	278,811	3.0	24,632	0.0	201,339	14.4		
パートタイム労働者	円	%	円	%	円	%	円	%	円	%	円	%
調査産業計	121,664	5.7	109,058	2.4	106,114	2.4	2,944	2.7	12,606	46.1		
鉱業、採石業等	236,372	66.9	145,434	26.5	141,600	31.5	3,834	-47.4	90,938	240.2		
建設業	133,931	-2.9	125,944	-0.1	124,224	0.3	1,720	-22.5	7,987	-33.3		
製造業	147,594	5.2	137,296	3.2	130,411	2.9	6,885	9.8	10,298	41.1		
電気・ガス業	332,028	18.8	162,077	2.0	160,245	2.0	1,832	6.1	169,951	40.9		
情報通信業	160,780	6.4	140,617	7.5	135,009	7.1	5,608	16.5	20,163	-0.1		
運輸業、郵便業	141,940	1.0	132,191	1.9	123,604	1.6	8,587	6.3	9,749	-9.6		
卸売業、小売業	108,194	4.7	104,623	4.0	102,536	4.0	2,087	5.3	3,571	26.8		
金融業、保険業	191,534	-2.2	160,125	-0.9	156,704	-1.5	3,421	31.9	31,409	-7.9		
不動産・物品賃貸業	120,598	9.2	113,146	6.8	110,805	6.8	2,341	6.4	7,452	65.2		
学術研究等	188,313	7.3	146,160	5.4	142,814	5.1	3,346	18.0	42,153	14.1		
飲食サービス業等	79,765	1.7	77,833	0.7	75,631	1.0	2,202	-9.5	1,932	69.9		
生活関連サービス等	106,006	5.9	98,125	1.3	95,676	1.3	2,449	-1.0	7,881	151.4		
教育、学習支援業	144,672	15.3	99,670	0.2	98,965	0.3	705	-6.3	45,002	72.8		
医療、福祉	157,142	10.7	129,271	3.4	126,703	3.4	2,568	5.8	27,871	65.4		
複合サービス事業	190,713	-3.2	141,662	-3.7	133,473	-3.8	8,189	-1.0	49,051	-2.0		
その他のサービス業	132,592	6.3	125,150	5.8	120,255	5.9	4,895	7.3	7,442	14.8		
事業所規模30人以上	円	%	円	%	円	%	円	%	円	%	円	%
調査産業計	602,589	4.4	317,112	2.8	292,818	3.0	24,294	1.3	285,477	6.1		
一般労働者	753,227	4.2	380,151	2.8	349,253	2.9	30,898	1.2	373,076	5.9		
パートタイム労働者	139,318	7.1	123,242	3.6	119,257	3.4	3,985	7.3	16,076	45.4		

注：産業名については、最終頁の利用上の注意5)を参照。

第2表 月間実労働時間及び出勤日数

(事業所規模5人以上、令和6年6月確報)

産 業	総実労働時間						出 勤 日 数	
	前年比		所定内労働時間		所定外労働時間		前年差	
			時間	%	時間	%		
就業形態計	時間	%	時間	%	時間	%	日	日
調査産業計	140.1	-3.1	130.1	-3.1	10.0	-2.9	18.1	-0.4
鉱業、採石業等	157.2	-9.9	141.5	-11.9	15.7	12.9	18.9	-2.7
建設業	165.8	-3.2	153.6	-2.9	12.2	-6.8	20.4	-0.6
製造業	161.7	-2.0	148.8	-1.8	12.9	-4.4	19.6	-0.3
電気・ガス業	155.6	-5.9	140.7	-6.4	14.9	-0.7	18.8	-1.2
情報通信業	157.5	-3.7	142.3	-3.9	15.2	-1.9	18.7	-0.7
運輸業、郵便業	169.2	-0.8	147.4	-0.8	21.8	-0.5	19.8	-0.2
卸売業、小売業	132.0	-2.1	125.0	-2.0	7.0	-2.8	18.0	-0.4
金融業、保険業	150.0	-3.7	136.8	-4.6	13.2	6.4	18.8	-0.8
不動産・物品賃貸業	152.6	-1.6	141.2	-1.4	11.4	-4.2	19.1	-0.3
学術研究等	157.8	-4.6	144.4	-4.5	13.4	-5.6	19.1	-0.7
飲食サービス業等	89.0	-3.8	83.9	-3.8	5.1	-3.8	13.6	-0.4
生活関連サービス等	122.6	-2.3	116.6	-2.5	6.0	1.6	16.9	-0.6
教育、学習支援業	132.7	-4.9	119.4	-5.9	13.3	5.6	17.0	-0.8
医療、福祉	131.6	-3.0	126.8	-3.0	4.8	-2.1	17.8	-0.5
複合サービス事業	146.0	-5.3	137.9	-5.6	8.1	0.0	18.5	-1.0
その他のサービス業	140.4	-3.4	130.0	-3.3	10.4	-4.6	18.2	-0.5
一般労働者	時間	%	時間	%	時間	%	日	日
調査産業計	165.9	-2.9	152.5	-2.9	13.4	-2.9	19.9	-0.6
鉱業、採石業等	157.5	-10.4	141.7	-12.4	15.8	12.9	18.9	-2.8
建設業	169.9	-3.8	157.1	-3.3	12.8	-7.9	20.7	-0.8
製造業	168.7	-2.1	154.6	-1.9	14.1	-4.7	19.9	-0.4
電気・ガス業	158.0	-5.6	142.4	-6.2	15.6	-0.6	18.9	-1.3
情報通信業	161.5	-4.1	145.7	-4.2	15.8	-3.1	19.0	-0.8
運輸業、郵便業	180.7	-1.3	156.0	-1.2	24.7	-1.6	20.5	-0.2
卸売業、小売業	168.2	-1.2	157.0	-1.2	11.2	-0.9	20.3	-0.3
金融業、保険業	155.1	-3.8	140.6	-4.8	14.5	7.4	19.1	-0.9
不動産・物品賃貸業	168.6	-1.5	154.7	-1.4	13.9	-3.5	20.1	-0.3
学術研究等	165.3	-4.0	150.6	-3.9	14.7	-4.5	19.6	-0.7
飲食サービス業等	174.2	-1.5	159.3	-1.3	14.9	-3.9	20.3	-0.5
生活関連サービス等	167.8	-0.5	157.8	-0.8	10.0	5.2	20.5	-0.3
教育、学習支援業	168.1	-5.3	149.1	-6.3	19.0	3.8	19.8	-1.2
医療、福祉	157.1	-3.6	150.5	-3.7	6.6	-1.4	19.7	-0.7
複合サービス事業	155.2	-4.7	146.5	-4.9	8.7	-1.1	19.0	-0.9
その他のサービス業	160.2	-4.3	146.8	-4.2	13.4	-5.0	19.4	-0.7
パートタイム労働者	時間	%	時間	%	時間	%	日	日
調査産業計	81.7	-1.9	79.5	-2.1	2.2	4.8	14.0	-0.1
鉱業、採石業等	107.6	14.2	105.5	21.6	2.1	-71.6	16.8	2.3
建設業	88.9	-3.1	87.7	-3.1	1.2	0.0	14.7	-0.3
製造業	115.1	0.0	110.1	-0.3	5.0	8.7	17.4	-0.1
電気・ガス業	107.2	-8.8	106.3	-9.0	0.9	28.6	15.9	-1.4
情報通信業	97.3	3.5	91.7	1.3	5.6	60.0	14.4	0.4
運輸業、郵便業	104.2	-0.4	98.8	-0.8	5.4	7.9	16.0	-0.3
卸売業、小売業	86.1	-1.5	84.5	-1.5	1.6	0.0	15.2	-0.2
金融業、保険業	104.8	0.5	102.7	0.3	2.1	16.7	16.5	-0.1
不動産・物品賃貸業	90.0	2.8	88.3	2.6	1.7	13.4	14.9	0.0
学術研究等	94.3	-3.3	92.2	-3.6	2.1	23.5	14.8	-0.4
飲食サービス業等	64.2	-3.8	62.0	-4.0	2.2	0.0	11.7	-0.4
生活関連サービス等	79.4	-2.4	77.2	-2.5	2.2	0.0	13.5	-0.5
教育、学習支援業	57.5	-5.2	56.2	-6.0	1.3	62.5	11.2	-0.3
医療、福祉	79.6	-2.4	78.4	-2.4	1.2	-7.7	14.0	-0.2
複合サービス事業	105.5	-7.3	99.9	-8.1	5.6	9.9	16.5	-1.1
その他のサービス業	93.6	2.1	90.3	2.1	3.3	6.5	15.3	0.2
事業所規模30人以上 調査産業計	時間	%	時間	%	時間	%	日	日
就業形態計	145.6	-2.9	134.0	-3.0	11.6	-2.5	18.3	-0.5
一般労働者	164.0	-3.3	149.5	-3.4	14.5	-2.7	19.5	-0.6
パートタイム労働者	89.3	-0.5	86.4	-0.8	2.9	7.4	14.8	0.0

注：産業名については、最終頁の利用上の注意5)を参照。

第3表 常用雇用及び労働異動率

(事業所規模5人以上、令和6年6月確報)

産 業	労働者総数				入 職 率		離 職 率	
	前年比		パートタイム労働者比率		前年差		前年差	
			%	ポイント				
就業形態計	千人	%	%	ポイント	%	ポイント	%	ポイント
調査産業計	50,982	1.1	30.70	0.54	1.86	-0.11	1.64	-0.06
鉱業、採石業等	13	3.4	0.57	-1.31	0.32	-0.51	0.27	-1.23
建設業	2,530	-0.3	5.05	-1.18	1.32	0.15	1.21	0.23
製造業	7,698	-0.1	12.95	0.04	0.90	-0.02	0.88	-0.06
電気・ガス業	267	-0.2	4.79	0.54	0.72	0.02	0.39	-0.23
情報通信業	1,879	1.5	6.30	0.05	1.13	-0.09	1.21	-0.15
運輸業、郵便業	2,966	-0.5	15.14	-0.77	1.63	-0.09	1.71	-0.55
卸売業、小売業	9,302	1.7	44.25	1.26	1.93	-0.07	1.58	-0.19
金融業、保険業	1,335	0.0	10.05	0.36	1.05	-0.05	1.31	-0.05
不動産・物品賃貸業	912	2.4	20.28	0.80	1.54	-0.76	1.56	-0.61
学術研究等	1,738	2.6	10.73	1.55	0.97	-0.09	1.40	0.35
飲食サービス業等	4,299	4.8	77.57	0.76	5.03	0.13	3.76	0.54
生活関連サービス等	1,476	4.6	51.18	1.79	2.42	-0.53	2.27	-0.51
教育、学習支援業	3,208	3.9	32.12	-0.53	1.73	-0.15	1.13	0.16
医療、福祉	8,319	0.8	32.98	-0.57	1.49	-0.09	1.37	0.01
複合サービス事業	348	0.0	18.60	0.77	0.86	0.30	0.76	0.03
その他のサービス業	4,693	1.5	29.72	0.60	2.49	0.23	2.36	-0.07
一般労働者	千人	%	%	ポイント	%	ポイント	%	ポイント
調査産業計	35,332	3.1	—	—	1.15	-0.05	1.19	-0.09
鉱業、採石業等	13	4.7	—	—	0.32	-0.39	0.27	-1.25
建設業	2,402	1.2	—	—	1.19	0.16	1.18	0.31
製造業	6,701	0.5	—	—	0.71	-0.04	0.77	-0.04
電気・ガス業	254	-0.4	—	—	0.68	0.03	0.33	-0.23
情報通信業	1,761	1.5	—	—	0.98	-0.13	1.15	-0.08
運輸業、郵便業	2,517	0.3	—	—	1.41	-0.18	1.70	-0.48
卸売業、小売業	5,186	-0.8	—	—	1.17	-0.06	1.24	-0.12
金融業、保険業	1,201	-0.5	—	—	1.03	-0.06	1.32	-0.08
不動産・物品賃貸業	727	1.2	—	—	1.46	-0.52	1.42	-0.65
学術研究等	1,551	1.5	—	—	0.85	0.03	1.38	0.42
飲食サービス業等	964	9.3	—	—	2.26	-0.39	1.86	-0.37
生活関連サービス等	721	-0.2	—	—	1.26	-0.56	1.40	-1.13
教育、学習支援業	2,178	7.0	—	—	0.80	-0.02	0.56	0.01
医療、福祉	5,576	2.0	—	—	1.10	0.01	1.09	-0.02
複合サービス事業	283	-1.0	—	—	0.43	-0.04	0.63	-0.07
その他のサービス業	3,299	0.6	—	—	2.08	0.18	1.90	-0.07
パートタイム労働者	千人	%	%	ポイント	%	ポイント	%	ポイント
調査産業計	15,650	-3.0	—	—	3.47	-0.16	2.64	0.03
鉱業、採石業等	0	-67.9	—	—	0.00	-7.54	0.00	0.00
建設業	128	-19.3	—	—	3.81	0.48	1.71	-0.98
製造業	997	-3.7	—	—	2.18	0.18	1.65	-0.14
電気・ガス業	13	3.3	—	—	1.63	-0.03	1.44	-0.33
情報通信業	118	1.5	—	—	3.36	0.44	1.97	-1.34
運輸業、郵便業	449	-4.5	—	—	2.83	0.42	1.81	-0.86
卸売業、小売業	4,116	4.9	—	—	2.91	-0.14	2.01	-0.32
金融業、保険業	134	3.9	—	—	1.23	0.01	1.28	0.33
不動産・物品賃貸業	185	8.5	—	—	1.88	-1.81	2.10	-0.51
学術研究等	186	12.9	—	—	2.00	-1.38	1.55	-0.36
飲食サービス業等	3,335	3.6	—	—	5.84	0.31	4.32	0.82
生活関連サービス等	756	9.6	—	—	3.52	-0.63	3.10	0.06
教育、学習支援業	1,030	-2.2	—	—	3.72	-0.24	2.35	0.55
医療、福祉	2,744	-1.2	—	—	2.30	-0.24	1.94	0.10
複合サービス事業	65	4.2	—	—	2.76	1.75	1.32	0.46
その他のサービス業	1,395	4.1	—	—	3.44	0.30	3.42	-0.12
事業所規模30人以上	千人	%	%	ポイント	%	ポイント	%	ポイント
就業形態計	31,177	1.4	24.61	0.14	1.58	0.00	1.51	-0.05
一般労働者	23,503	1.3	—	—	1.06	-0.01	1.20	-0.02
パートタイム労働者	7,674	1.1	—	—	3.18	0.02	2.47	-0.15

注：産業名については、最終頁の利用上の注意5)を参照。

時系列表第1表 賃金指数

(事業所規模5人以上)

(令和2年平均=100)

年月	調査産業計				製造業				卸売業、小売業		医療、福祉
	前年比		前年比		前年比		前年比		前年比	前年比	前年比
	%		%		%		%		%	%	%
現金給与総額											
令和2年	100.0	-1.2	100.0	-1.7	100.0	-0.4	100.0	-1.7	-3.4	0.1	0.2
3年	100.3	0.3	100.5	0.5	100.1	0.1	100.9	1.0	2.0	2.1	-1.0
4年	102.3	2.0	102.8	2.3	102.7	2.6	104.0	3.1	1.7	1.7	1.9
5年	103.5	1.2	104.6	1.8	105.2	2.4	105.9	1.8	1.7	0.3	0.5
令和5年5月	89.5	2.9	88.7	3.5	102.9	3.5	89.6	4.1	4.2	1.2	2.2
6月	145.1	2.3	150.0	2.9	112.0	1.7	159.1	3.4	3.9	-1.4	1.1
7月	119.4	1.1	122.0	1.8	108.0	1.3	122.3	1.6	1.4	0.6	0.8
8月	88.5	0.8	87.9	1.2	103.5	2.4	87.1	1.4	2.0	0.3	0.2
9月	87.2	0.6	86.7	1.2	102.5	1.6	87.0	1.2	2.0	-1.1	-0.2
10月	87.7	1.5	87.2	1.9	103.8	3.2	87.6	2.2	1.5	1.3	0.2
11月	91.1	0.7	91.0	1.1	104.7	2.3	90.6	0.7	-0.1	1.2	-0.2
12月	179.8	0.8	190.2	1.4	118.4	2.4	195.2	1.5	2.7	0.9	-1.5
6年1月	90.3	1.5	88.5	2.1	105.2	2.6	87.8	1.7	1.2	2.7	0.1
2月	88.3	1.4	86.2	1.8	105.8	3.0	85.9	1.8	1.6	2.8	0.7
3月	94.9	1.0	93.2	1.3	109.0	2.8	93.1	1.7	0.6	2.8	0.0
4月	92.9	1.6	90.7	2.1	109.6	2.5	90.5	2.0	2.5	2.3	2.0
5月	93.4	2.0	91.2	2.6	109.4	3.4	91.5	2.5	0.8	3.4	1.7
6月	156.7	4.5	159.4	5.0	122.4	5.7	165.1	4.4	4.6	7.8	5.2
きまって支給する給与											
令和2年	100.0	-0.7	100.0	-1.1	100.0	-0.9	100.0	-1.1	-2.2	0.4	0.2
3年	100.5	0.5	100.7	0.8	100.1	0.2	101.2	1.2	1.8	1.4	-0.1
4年	101.9	1.4	102.3	1.6	102.6	2.5	103.6	2.4	0.6	1.4	1.9
5年	103.0	1.1	103.9	1.6	105.3	2.6	105.3	1.6	1.3	0.5	0.7
令和5年5月	103.0	1.6	103.3	1.9	105.0	3.2	105.0	2.1	1.8	0.7	1.3
6月	103.7	1.4	104.0	1.8	107.1	1.9	105.6	1.8	1.7	0.5	0.9
7月	103.5	1.3	104.2	2.0	106.3	2.0	105.7	2.0	1.5	0.5	0.7
8月	102.6	1.2	103.4	1.5	105.3	2.4	104.9	1.8	1.7	1.1	0.2
9月	103.0	0.9	104.0	1.5	105.1	1.5	105.3	1.5	1.8	0.7	-0.2
10月	103.7	1.2	104.7	1.6	106.3	3.1	106.1	1.8	1.7	0.6	0.2
11月	103.6	1.0	104.8	1.6	106.5	2.2	106.1	1.7	2.0	0.2	-0.2
12月	103.7	1.2	104.9	1.6	107.4	2.5	106.2	1.7	1.5	1.6	-0.1
6年1月	104.7	1.1	104.1	1.6	107.2	2.5	104.5	1.2	1.2	2.0	0.3
2月	105.3	1.5	104.6	1.9	108.3	3.0	105.1	1.9	1.5	2.7	1.1
3月	106.4	1.5	105.7	1.8	110.1	3.1	106.5	2.1	1.5	3.2	1.1
4月	108.0	1.6	107.0	2.1	112.0	2.8	108.0	2.3	2.1	1.9	1.9
5月	107.4	2.0	106.3	2.6	111.6	3.4	107.5	2.8	3.0	1.9	1.7
6月	108.2	2.1	107.0	2.6	113.1	2.4	108.2	2.8	2.6	2.2	2.1
所定内給与											
令和2年	100.0	0.2	100.0	-0.1	100.0	-0.4	100.0	0.1	-0.2	1.1	0.8
3年	100.3	0.3	100.4	0.4	100.3	0.3	100.8	0.8	0.6	1.4	-0.3
4年	101.4	1.1	101.7	1.3	102.6	2.3	102.8	2.0	0.2	1.0	1.6
5年	102.6	1.2	103.3	1.6	105.2	2.5	104.7	1.8	1.7	0.6	0.8
令和5年5月	102.8	1.7	103.1	2.0	105.0	3.3	104.6	2.2	1.9	0.8	1.5
6月	103.4	1.3	103.7	1.7	107.2	2.0	105.2	1.8	1.8	0.5	1.0
7月	103.1	1.4	103.7	2.0	106.3	2.0	105.2	2.1	1.9	0.7	0.6
8月	102.4	1.3	103.1	1.6	105.2	2.5	104.5	2.0	2.3	1.0	0.7
9月	102.7	1.0	103.6	1.6	105.2	1.7	104.9	1.6	2.4	0.8	0.0
10月	103.1	1.3	104.0	1.7	106.3	3.2	105.4	2.0	2.2	0.6	0.3
11月	102.9	1.0	104.0	1.6	106.5	2.3	105.3	1.9	2.6	0.2	0.0
12月	103.1	1.4	104.2	1.8	107.3	2.7	105.5	2.1	2.1	1.5	0.4
6年1月	104.5	1.3	103.8	1.8	107.1	2.7	104.3	1.5	1.8	1.8	0.4
2月	105.0	1.7	104.3	2.2	108.3	3.0	104.9	2.2	2.1	2.7	1.0
3月	105.9	1.7	105.1	2.0	110.0	3.1	106.0	2.3	2.0	3.3	0.9
4月	107.5	1.8	106.4	2.3	111.8	2.7	107.5	2.5	2.7	1.9	1.7
5月	107.2	2.1	106.0	2.6	111.6	3.4	107.3	2.9	3.2	1.9	1.6
6月	108.0	2.2	106.7	2.7	113.2	2.4	108.1	3.0	2.7	2.0	2.2

時系列表第2表 労働時間指数

(事業所規模5人以上)

(令和2年平均=100)

年月	調査産業計			一般労働者			パートタイム労働者			事業所規模30人以上			製造業	卸売業、 小売業	医療、福 祉	
	前年比	%		前年比	%		前年比	%		前年比	%		前年比	前年比	前年比	
総実労働時間																
令和2年	100.0	-2.8		100.0	-2.6		100.0	-4.7		100.0	-2.8		-4.1	-1.3	-1.0	
3年	100.7	0.6		101.0	1.1		99.3	-0.7		101.4	1.4		1.8	0.6	0.0	
4年	100.8	0.1		101.2	0.2		100.3	1.0		102.0	0.6		0.4	-0.2	-0.7	
5年	100.9	0.1		101.9	0.7		99.9	-0.4		102.4	0.4		0.3	-0.8	0.4	
令和5年5月	98.9	2.0		98.9	2.6		100.6	0.9		100.4	2.4		3.1	-0.3	2.8	
6月	105.4	0.1		106.5	0.6		102.8	-1.1		106.6	0.0		0.8	-0.5	0.6	
7月	102.6	-1.0		103.8	-0.2		100.6	-1.9		104.2	-0.5		-0.8	-2.0	-1.0	
8月	97.6	-0.3		97.9	0.1		99.1	-0.9		99.2	0.1		-0.3	-1.2	-0.2	
9月	101.0	-0.6		102.2	0.3		99.9	-1.4		102.1	-0.5		-0.1	-0.2	-0.3	
10月	102.4	0.8		103.9	1.5		99.9	-0.6		104.3	1.4		1.1	-0.2	0.8	
11月	102.4	-0.3		104.2	0.7		99.5	-1.8		104.2	0.2		0.5	-0.8	-0.3	
12月	100.7	-0.9		102.1	-0.3		99.9	-1.2		102.1	-0.6		-0.3	-0.9	-0.4	
6年1月	95.3	-0.9		94.6	-0.3		97.5	-1.0		96.1	-0.7		-0.4	-1.2	-0.6	
2月	99.6	-0.5		99.4	-0.1		99.4	-0.5		99.5	-0.2		-0.3	-0.3	-0.3	
3月	100.9	-2.6		100.6	-2.5		101.0	-1.6		101.1	-2.7		-1.8	-0.8	-2.2	
4月	104.7	-0.9		104.7	-0.5		103.4	-0.8		105.1	-0.7		-1.6	-1.2	0.4	
5月	101.3	1.0		100.6	1.8		102.1	-0.5		102.3	1.7		2.2	0.1	0.7	
6月	103.7	-3.1		103.4	-2.9		103.0	-1.9		103.7	-2.9		-2.0	-2.1	-3.0	
所定内労働時間																
令和2年	100.0	-2.0		100.0	-1.5		100.0	-4.2		100.0	-1.7		-2.3	-0.8	-0.5	
3年	100.4	0.4		100.6	0.6		99.5	-0.4		100.9	0.8		0.7	0.5	0.1	
4年	100.1	-0.3		100.3	-0.3		100.3	0.8		101.1	0.2		0.0	-0.5	-1.2	
5年	100.3	0.2		101.1	0.8		99.8	-0.5		101.6	0.5		0.8	-0.7	0.5	
令和5年5月	98.4	2.1		98.2	2.6		100.5	0.9		99.7	2.7		3.5	-0.1	2.8	
6月	105.2	0.2		106.2	0.7		102.8	-1.1		106.3	0.2		1.2	-0.3	0.4	
7月	102.1	-0.9		103.2	-0.2		100.5	-2.0		103.6	-0.5		-0.2	-1.8	-1.1	
8月	97.3	-0.2		97.6	0.2		99.0	-0.9		98.8	0.2		0.4	-1.2	-0.1	
9月	100.6	-0.3		101.6	0.6		99.7	-1.6		101.4	-0.3		0.6	0.0	-0.2	
10月	101.7	1.0		103.0	1.7		99.7	-0.7		103.3	1.5		1.8	-0.2	0.8	
11月	101.7	-0.1		103.3	0.9		99.4	-1.8		103.4	0.5		1.1	-0.8	-0.2	
12月	100.1	-0.5		101.3	0.0		99.6	-1.2		101.2	-0.3		0.3	-0.8	-0.1	
6年1月	94.6	-0.6		93.8	-0.1		97.3	-0.9		95.4	-0.4		0.3	-1.2	-0.3	
2月	98.9	-0.4		98.6	0.1		99.4	-0.6		98.8	0.0		0.4	-0.5	-0.4	
3月	99.9	-2.6		99.5	-2.5		100.8	-1.8		100.1	-2.8		-1.5	-0.8	-2.4	
4月	104.1	-0.7		103.9	-0.3		103.2	-0.9		104.4	-0.5		-1.1	-1.2	0.1	
5月	100.9	1.2		100.2	2.1		101.9	-0.7		101.9	2.0		2.7	0.3	0.6	
6月	103.3	-3.1		103.0	-2.9		103.0	-2.1		103.4	-3.0		-1.8	-2.0	-3.0	
所定外労働時間																
令和2年	100.0	-13.2		100.0	-13.0		100.0	-18.1		100.0	-13.1		-20.7	-10.6	-13.0	
3年	105.2	5.1		106.2	6.2		93.7	-6.4		107.4	7.4		14.1	3.6	-0.8	
4年	110.0	4.6		111.3	4.8		102.8	9.7		113.0	5.2		6.2	4.2	10.3	
5年	109.0	-0.9		110.9	-0.4		104.4	1.6		111.6	-1.2		-5.5	-2.8	0.4	
令和5年5月	105.4	0.0		106.5	0.9		104.8	0.0		108.3	0.0		-2.3	-4.2	2.1	
6月	108.7	0.0		110.5	0.0		100.0	-4.6		110.2	-1.6		-3.6	-2.8	4.2	
7月	108.7	-2.0		110.5	-0.7		104.8	0.0		111.1	-0.8		-6.9	-4.2	2.0	
8月	101.1	-1.1		102.4	-0.8		104.8	0.0		103.7	-0.9		-7.3	-2.8	-1.9	
9月	107.6	-3.0		110.5	-1.4		104.8	4.8		111.1	-1.7		-6.2	-2.8	-2.0	
10月	112.0	-1.8		114.5	-0.7		104.8	0.0		115.7	-0.9		-6.1	0.0	2.0	
11月	112.0	-1.8		114.5	-1.4		104.8	0.0		113.9	-2.4		-6.0	-1.3	-1.9	
12月	109.8	-3.8		112.1	-2.8		109.5	-4.2		112.0	-4.0		-6.7	-1.3	-5.5	
6年1月	104.3	-4.0		104.0	-3.1		104.8	-4.3		103.7	-4.2		-7.6	-1.4	-7.6	
2月	109.8	-2.0		109.7	-1.4		100.0	5.0		108.3	-2.5		-7.0	1.5	2.1	
3月	114.1	-2.8		114.5	-2.1		109.5	4.5		113.0	-1.6		-5.5	0.0	1.9	
4月	114.1	-2.8		113.7	-2.7		109.5	4.5		113.0	-3.2		-6.4	0.0	8.3	
5月	106.5	-2.0		105.6	-1.6		109.5	4.5		106.5	-1.7		-3.9	-2.8	2.1	
6月	108.7	-2.9		108.1	-2.9		104.8	4.8		107.4	-2.5		-4.4	-2.8	-2.1	

時系列表第3表 常用雇用指数

(事業所規模5人以上)

(令和2年平均=100)

年 月	調査産業計				製造業				卸売業、小売業		医療、福祉
	一般労働者		パートタイム労働者		事業所規模30人以上						
	前年比	前年比	前年比	前年比	前年比	前年比	前年比	前年比	前年比	前年比	前年比
	%	%	%	%	%	%	%	%	%	%	%
令和2年	100.0	0.2	100.0	0.8	100.0	-1.0	100.0	1.1	0.0	-0.4	2.2
3年	100.5	0.5	100.3	0.3	101.0	1.0	100.3	0.3	-1.1	0.4	2.8
4年	101.3	0.8	100.6	0.3	102.8	1.8	99.7	-0.6	-0.9	-0.8	2.6
5年	103.1	1.9	101.5	0.9	106.8	3.9	100.4	0.8	0.2	0.3	1.9
令和5年5月	103.0	1.8	102.0	0.9	105.2	3.8	100.7	0.8	0.3	0.1	1.5
6月	103.5	1.8	102.1	1.0	106.4	3.3	100.7	0.6	0.1	0.1	1.8
7月	103.7	1.8	102.1	0.8	107.3	4.0	100.8	0.7	0.0	0.3	1.7
8月	103.6	1.8	102.0	1.2	107.3	3.1	100.6	0.7	0.0	0.1	1.7
9月	103.7	1.9	101.8	0.8	108.0	4.3	100.6	0.8	0.2	0.3	1.8
10月	103.9	1.9	101.9	1.1	108.4	3.7	100.6	0.8	0.3	0.5	2.0
11月	104.2	2.1	101.9	1.1	109.4	4.5	100.9	1.0	0.3	0.7	2.1
12月	104.3	2.0	101.9	1.3	110.0	3.9	101.0	-1.1	0.3	0.8	2.2
6年1月	103.2	1.2	103.6	3.0	102.4	-2.6	100.7	0.9	0.2	1.2	0.8
2月	103.1	1.3	103.5	3.2	102.4	-2.8	100.6	1.0	0.2	1.2	0.8
3月	102.7	1.4	103.0	3.1	102.0	-2.8	100.0	1.2	0.0	1.3	0.8
4月	103.9	1.2	104.9	2.9	101.7	-2.6	101.6	1.1	0.0	1.3	1.1
5月	104.3	1.3	105.0	2.9	102.9	-2.2	101.9	1.2	-0.1	1.6	1.0
6月	104.6	1.1	105.3	3.1	103.2	-3.0	102.1	1.4	-0.1	1.7	0.8

時系列表第4表 パートタイム労働者比率

(事業所規模5人以上)

年 月	パートタイム労働者比率	
	前年差	ポイント
	%	ポイント
令和2年	31.13	-0.40
3年	31.28	0.15
4年	31.60	0.32
5年	32.24	0.64
令和5年5月	31.81	0.62
6月	32.01	0.47
7月	32.21	0.69
8月	32.24	0.39
9月	32.43	0.75
10月	32.50	0.58
11月	32.68	0.72
12月	32.82	0.59
6年1月	30.88	0.68
2月	30.92	0.56
3月	30.93	0.56
4月	30.48	0.62
5月	30.70	0.73
6月	30.70	0.54

時系列表第5表 労働異動率

(事業所規模5人以上)

年 月	入職率		離職率	
	前年差	ポイント	前年差	ポイント
	%	ポイント	%	ポイント
令和2年	1.97	-0.19	1.98	-0.08
3年	1.96	-0.01	1.93	-0.05
4年	2.05	0.09	1.98	0.05
5年	2.14	0.09	2.01	0.03
令和5年5月	2.34	0.11	2.01	-0.02
6月	1.97	-0.03	1.70	0.02
7月	1.93	0.01	1.73	-0.03
8月	1.67	0.03	1.81	0.06
9月	1.79	0.12	1.75	-0.01
10月	2.14	0.13	1.98	0.08
11月	1.79	0.15	1.53	-0.03
12月	1.58	0.01	1.46	0.00
6年1月	1.38	-0.04	1.74	0.08
2月	1.60	-0.04	1.68	-0.10
3月	1.86	-0.07	2.32	-0.07
4月	5.33	-0.13	4.17	-0.13
5月	2.31	-0.03	1.97	-0.04
6月	1.86	-0.11	1.64	-0.06

時系列表第6表
実質賃金指数

(令和2年平均=100)

年月	事業所規模5人以上				事業所規模30人以上			
	現金給与総額		きまって支給する給与		現金給与総額		きまって支給する給与	
	前年比	%	前年比	%	前年比	%	前年比	%
令和2年	100.0	-1.2	100.0	-0.7	100.0	-1.7	100.0	-1.1
3年	100.6	0.6	100.8	0.8	101.2	1.2	101.5	1.5
4年	99.6	-1.0	99.2	-1.6	101.3	0.1	100.9	-0.6
5年	97.1	-2.5	96.6	-2.6	99.3	-2.0	98.8	-2.1
令和5年5月	84.4	-0.9	97.2	-2.1	84.5	0.2	99.1	-1.6
6月	136.8	-1.6	97.7	-2.5	150.0	-0.5	99.5	-2.1
7月	111.9	-2.7	97.0	-2.5	114.6	-2.2	99.1	-1.8
8月	82.7	-2.8	95.9	-2.4	81.4	-2.2	98.0	-1.8
9月	81.3	-2.9	96.0	-2.6	81.1	-2.3	98.1	-2.0
10月	80.9	-2.3	95.7	-2.6	80.8	-1.7	97.9	-2.0
11月	84.3	-2.5	95.8	-2.3	83.8	-2.6	98.1	-1.6
12月	166.5	-2.1	96.0	-1.7	180.7	-1.4	98.3	-1.2
6年1月	83.5	-1.1	96.8	-1.4	81.1	-0.9	96.6	-1.3
2月	81.7	-1.8	97.4	-1.6	79.5	-1.4	97.2	-1.3
3月	87.5	-2.1	98.1	-1.5	85.8	-1.4	98.2	-0.9
4月	85.2	-1.2	99.1	-1.2	83.0	-0.8	99.1	-0.5
5月	85.3	-1.3	98.1	-1.2	83.6	-0.7	98.2	-0.5
6月	143.0	1.1	98.7	-1.2	150.6	1.0	98.7	-0.5

注：実質賃金は、名目賃金指数を消費者物価指数（持家の帰属家賃を除く総合）で除して算出している。
帰属家賃を除く総合）で除して算出している。

時系列表第7表
時間当たり給与（パートタイム労働者）

(事業所規模5人以上)

年月	時間当たり給与	
	前年比	%
令和2年	1,213	3.9
3年	1,223	0.8
4年	1,242	1.6
5年	1,279	3.0
令和5年5月	1,268	2.4
6月	1,265	3.0
7月	1,283	4.0
8月	1,291	3.4
9月	1,280	3.3
10月	1,293	3.8
11月	1,301	4.2
12月	1,307	3.8
6年1月	1,337	3.6
2月	1,324	3.8
3月	1,325	4.9
4月	1,315	3.6
5月	1,329	4.1
6月	1,335	4.7

注：時間当たり給与は、所定内給与を所定内労働時間で除して算出している。

時系列表第8表 季節調整指数

(事業所規模5人以上)

(令和2年平均=100)

年月	現金給与総額		きまって支給する給与		総実労働時間		所定外労働時間		製造業		常用雇用	
	前月比		前月比		前月比		前月比		前月比		前月比	
		%		%		%		%		%		%
令和4年7月	102.0	-0.2	101.9	0.0	100.9	-0.9	111.1	-0.1	124.0	0.5	101.5	0.1
8月	102.4	0.4	102.1	0.2	101.6	0.7	109.6	-1.4	122.4	-1.3	101.5	0.0
9月	102.7	0.3	102.3	0.2	101.5	-0.1	112.0	2.2	122.4	0.0	101.6	0.1
10月	102.2	-0.5	102.2	-0.1	100.2	-1.3	110.8	-1.1	121.2	-1.0	101.8	0.2
11月	102.8	0.6	102.4	0.2	100.6	0.4	109.4	-1.3	119.6	-1.3	101.8	0.0
12月	102.7	-0.1	102.4	0.0	100.7	0.1	109.5	0.1	117.5	-1.8	102.0	0.2
5年1月	102.3	-0.4	102.3	-0.1	100.1	-0.6	108.3	-1.1	113.6	-3.3	102.2	0.2
2月	102.6	0.3	102.4	0.1	100.6	0.5	110.2	1.8	114.6	0.9	102.3	0.1
3月	103.5	0.9	102.2	-0.2	101.2	0.6	110.0	-0.2	114.5	-0.1	102.4	0.1
4月	103.0	-0.5	102.8	0.6	100.7	-0.5	109.7	-0.3	114.6	0.1	102.7	0.3
5月	104.9	1.8	103.5	0.7	103.2	2.5	110.8	1.0	118.0	3.0	102.9	0.2
6月	104.6	-0.3	103.4	-0.1	101.7	-1.5	111.0	0.2	118.9	0.8	103.3	0.4
7月	103.2	-1.3	103.3	-0.1	100.0	-1.7	108.7	-2.1	115.1	-3.2	103.3	0.0
8月	103.2	0.0	103.3	0.0	101.4	1.4	108.5	-0.2	113.4	-1.5	103.4	0.1
9月	103.3	0.1	103.2	-0.1	100.8	-0.6	108.7	0.2	114.8	1.2	103.6	0.2
10月	103.7	0.4	103.5	0.3	101.0	0.2	108.9	0.2	113.9	-0.8	103.6	0.0
11月	103.5	-0.2	103.5	0.0	100.4	-0.6	107.4	-1.4	112.5	-1.2	103.9	0.3
12月	103.6	0.1	103.7	0.2	99.8	-0.6	105.4	-1.9	109.7	-2.5	103.9	0.0
6年1月	103.8	0.2	103.4	-0.3	99.1	-0.7	104.0	-1.3	104.9	-4.4	103.4	-0.5
2月	103.9	0.1	104.0	0.6	100.1	1.0	108.2	4.0	106.7	1.7	103.6	0.2
3月	104.4	0.5	103.8	-0.2	98.4	-1.7	106.8	-1.3	108.1	1.3	103.8	0.2
4月	104.6	0.2	104.3	0.5	99.8	1.4	106.5	-0.3	107.3	-0.7	103.9	0.1
5月	106.9	2.2	105.5	1.2	104.3	4.5	108.7	2.1	113.4	5.7	104.2	0.3
6月	109.2	2.2	105.5	0.0	98.6	-5.5	107.7	-0.9	113.6	0.2	104.4	0.2

注1：季節調整の方法は、センサス局法(X-12-ARIMAのなかのX-11デフォルト)による。
注2：季節調整値及びその前月比は、令和6年1月分確報公表時において過去に遡って改訂した。
この季節調整値の令和5年12月分以前については、指数作成開始時点等から令和5年12月分までのデータを用いて再計算し、
令和6年1月分以降については、当該データから得られる予測季節要素を用いて計算している。

【参考資料】

毎月勤労統計における共通事業所による前年同月比の参考提供

「公的統計の整備に関する基本的な計画」（平成30年3月6日閣議決定）に基づき、共通事業所による前年同月比について、以下のとおり参考提供します。

- (注1) 共通事業所とは、「前年同月分」及び「当月分」ともに集計対象となった調査対象事業所のことである。平成30年から部分入替え方式の導入に伴い(詳細は最終頁の利用上の注意8)を参照)、常に一部の調査事業所が前年も調査対象となっていることから共通事業所に限定した集計が可能となった。
- (注2) 共通事業所集計では、同一事業所の平均賃金などの変化をみるためのものであり、労働者数の変化の影響を除くため、前年同月も当月の労働者数をもとに月々の平均賃金などを計算している。
- (注3) 共通事業所のみを用いて集計を行っているため、本系列に比べ、サンプルサイズが小さくなることに留意が必要である。

(賃金)

年 月	調査産業計			調査産業計			調査産業計			調査産業計(就業形態計)	
	一般	パート		一般	パート		一般	パート		所定外給与	特別給与
	%	%	%	%	%	%	%	%	%	%	%
	現金給与総額			きまって支給する給与			所定内給与				
令和4年7月	2.2	2.8	1.7	0.9	1.2	1.6	0.7	1.1	1.3	2.8	5.6
8月	1.1	1.4	1.9	1.5	1.8	2.1	1.3	1.6	1.9	3.7	-5.4
9月	1.4	1.6	2.4	1.5	1.7	2.3	1.1	1.3	2.0	6.5	-0.6
10月	1.5	1.8	0.7	1.4	1.7	0.7	1.0	1.2	0.5	7.2	3.7
11月	1.0	1.4	0.8	1.1	1.5	0.8	1.0	1.3	0.8	3.4	-0.6
12月	3.7	4.6	0.5	0.9	1.4	0.4	0.8	1.4	0.4	1.6	6.4
5年1月	1.1	1.2	1.7	1.4	1.4	2.2	1.5	1.5	2.2	0.3	-4.1
2月	1.9	1.7	3.9	1.5	1.2	4.2	1.5	1.2	3.9	1.7	30.3
3月	2.4	2.4	3.0	1.2	1.2	3.1	1.2	1.1	2.9	2.0	16.8
4月	1.9	2.0	1.8	1.3	1.5	1.6	1.5	1.6	1.6	-0.4	15.3
5月	2.5	2.7	2.8	1.8	1.8	2.7	1.9	2.0	2.8	0.0	18.9
6月	2.8	3.0	1.7	1.5	1.6	1.6	1.5	1.6	1.7	2.2	4.6
7月	2.3	2.7	2.1	1.9	2.2	2.2	2.1	2.4	2.3	-0.4	3.4
8月	1.4	1.4	3.0	1.7	1.7	3.1	1.9	1.8	3.3	0.2	-4.9
9月	1.8	1.7	3.0	2.1	2.0	3.1	2.1	2.1	3.3	0.9	-5.9
10月	2.6	2.5	3.3	2.1	1.9	3.3	2.2	2.0	3.4	0.8	24.2
11月	2.0	1.8	3.3	2.1	2.0	3.3	2.2	2.0	3.4	1.4	-0.1
12月	2.0	1.9	4.0	2.0	1.9	3.0	2.2	2.1	3.1	-0.1	1.9
6年1月	2.2	2.5	2.4	1.7	2.0	2.1	1.9	2.1	2.3	-0.1	14.0
2月	1.9	1.8	3.4	1.9	1.9	3.3	2.1	2.0	3.5	0.2	-2.3
3月	1.9	1.9	1.9	2.0	2.0	2.3	2.0	2.1	2.3	1.5	0.5
4月	1.8	1.7	2.6	2.1	2.0	3.0	2.2	2.1	3.0	0.6	-5.1
5月	2.6	2.6	3.7	2.8	2.8	3.8	2.8	2.7	3.9	3.1	-0.3
6月	5.1	5.2	5.9	2.5	2.7	2.7	2.5	2.7	2.6	2.9	8.6

年 月	製造業(就業形態計)			卸売業, 小売業(就業形態計)			医療, 福祉(就業形態計)		
	現金給与総額	きまって支給する給与	所定内給与	現金給与総額	きまって支給する給与	所定内給与	現金給与総額	きまって支給する給与	所定内給与
令和4年7月	3.2	0.8	1.1	3.1	1.5	1.3	0.8	1.1	1.2
8月	1.1	1.0	1.2	0.8	2.0	1.8	1.1	1.4	1.1
9月	1.4	1.5	1.1	2.6	2.1	1.9	1.2	0.9	0.8
10月	1.5	1.6	1.0	2.3	2.4	2.1	0.8	1.0	1.1
11月	0.1	0.8	0.6	2.8	2.4	2.3	2.9	1.4	1.1
12月	5.2	0.6	0.8	4.3	1.9	1.8	2.5	1.7	1.4
5年1月	0.6	0.7	1.2	0.4	1.7	1.6	1.8	0.7	0.5
2月	1.1	1.1	1.5	1.6	1.3	1.2	1.7	1.0	1.1
3月	1.5	0.9	1.2	3.0	1.2	1.1	0.8	1.0	1.1
4月	0.4	1.0	1.5	1.6	1.1	1.1	0.5	0.0	0.3
5月	4.5	2.1	2.3	2.0	1.8	1.9	0.0	0.9	1.2
6月	4.1	1.8	1.9	2.9	2.2	2.2	0.6	-0.3	-0.2
7月	1.3	2.1	2.7	3.5	3.1	3.0	2.2	0.7	0.7
8月	2.0	1.7	2.4	2.8	2.6	2.4	-0.2	0.1	0.3
9月	1.9	1.8	2.4	1.5	3.0	2.7	0.7	0.9	1.2
10月	2.3	2.0	2.5	4.2	3.1	2.8	1.1	0.9	1.0
11月	-0.1	1.7	2.1	3.3	3.0	2.7	0.1	0.7	0.9
12月	2.7	1.7	2.2	1.4	3.1	2.9	1.6	0.6	0.7
6年1月	1.0	1.8	2.4	4.3	2.5	2.3	0.7	0.1	0.4
2月	1.6	1.5	2.2	2.5	2.5	2.6	0.8	0.6	0.3
3月	1.4	1.4	2.0	4.3	3.5	3.3	0.9	1.4	1.2
4月	1.7	2.2	2.8	3.7	3.2	3.3	1.1	1.4	1.4
5月	0.0	3.0	3.2	4.5	3.0	3.0	1.7	1.5	1.3
6月	5.5	2.7	2.9	4.2	3.5	3.3	4.0	1.9	1.7

(労働時間)

年 月	調査産業計			調査産業計			調査産業計		
	一般	パート		一般	パート		一般	パート	
	%	%	%	%	%	%	%	%	%
	総実労働時間			所定内労働時間			所定外労働時間		
令和4年7月	-0.5	-0.4	0.1	-0.8	-0.6	-0.1	3.0	3.0	10.0
8月	1.8	2.1	1.3	1.7	2.0	1.0	4.4	4.0	10.0
9月	1.1	1.2	1.9	0.6	0.7	1.6	7.4	6.9	15.8
10月	-1.0	-1.0	-0.5	-1.6	-1.6	-0.8	6.1	5.9	10.0
11月	-0.8	-0.5	-1.1	-1.0	-0.8	-1.1	1.9	2.1	0.0
12月	-1.2	-0.7	-1.8	-1.3	-0.9	-2.0	1.0	0.7	4.5
5年1月	-1.2	-1.2	-0.8	-1.4	-1.4	-0.9	1.1	0.8	5.0
2月	2.4	2.4	2.9	2.5	2.5	2.7	2.1	2.3	11.1
3月	0.9	0.8	1.5	0.9	0.9	1.3	1.0	0.0	10.5
4月	-0.6	-0.5	-0.5	-0.5	-0.3	-0.5	-1.9	-2.1	0.0
5月	1.5	2.0	0.4	1.7	2.2	0.5	-1.0	0.0	-4.5
6月	-0.1	0.2	-1.1	0.0	0.4	-1.1	-2.0	-2.2	0.0
7月	-0.8	-0.5	-0.7	-0.6	-0.3	-0.8	-2.9	-2.2	0.0
8月	-0.3	-0.3	0.0	-0.2	-0.1	0.1	-2.1	-2.3	-4.2
9月	0.0	0.2	-0.1	0.2	0.4	-0.3	-2.0	-2.2	4.8
10月	1.0	1.2	0.1	1.3	1.5	0.1	-1.9	-1.4	0.0
11月	0.3	0.5	-0.4	0.5	0.7	-0.4	-1.9	-2.1	0.0
12月	-0.4	-0.5	-0.1	-0.2	-0.3	0.0	-2.9	-3.5	-4.0
6年1月	-0.5	-0.3	-0.8	-0.3	-0.1	-0.7	-3.0	-3.0	-4.5
2月	-0.1	-0.2	0.5	0.0	0.0	0.5	-1.9	-2.2	0.0
3月	-2.3	-2.5	-1.4	-2.3	-2.4	-1.4	-1.9	-2.7	0.0
4月	-0.4	-0.5	0.2	-0.2	-0.3	0.3	-2.8	-2.7	0.0
5月	1.4	1.7	0.1	1.6	2.0	0.1	-1.0	-1.5	0.0
6月	-2.6	-2.8	-1.1	-2.5	-2.8	-1.2	-2.9	-2.9	5.0
年 月	製造業（就業形態計）			卸売業、小売業（就業形態計）			医療、福祉（就業形態計）		
	総実労働時間	所定内労働時間	所定外労働時間	総実労働時間	所定内労働時間	所定外労働時間	総実労働時間	所定内労働時間	所定外労働時間
令和4年7月	-1.2	-1.2	-1.4	0.1	-0.3	8.5	-1.8	-2.0	4.3
8月	2.3	2.5	0.0	1.3	1.0	7.2	-0.2	-0.4	4.2
9月	1.1	0.8	5.1	0.5	0.2	7.2	-1.3	-1.6	6.4
10月	-0.5	-1.1	5.7	-0.2	-0.6	8.6	-2.6	-3.0	6.4
11月	-0.4	-0.5	0.0	-0.6	-0.8	2.7	-1.4	-1.6	2.0
12月	-0.9	-0.8	-2.0	-0.6	-0.8	2.7	-1.4	-1.8	10.4
5年1月	-2.8	-2.5	-5.2	-1.3	-1.4	1.4	-1.6	-1.6	0.0
2月	1.1	1.6	-4.1	1.3	1.3	1.4	2.1	2.3	-2.0
3月	0.2	0.8	-5.4	0.5	0.5	0.0	0.5	0.6	0.0
4月	-1.2	-0.5	-7.4	-1.1	-0.9	-3.8	-1.2	-1.0	-5.8
5月	2.5	3.0	-3.1	0.5	0.7	-1.4	1.4	1.5	-2.0
6月	0.2	0.7	-4.3	0.7	0.6	1.4	-0.7	-0.7	-2.0
7月	-0.9	-0.3	-7.5	-0.7	-0.8	1.4	-0.5	-0.5	-2.0
8月	-1.0	-0.4	-7.2	-0.6	-0.7	0.0	-0.2	0.0	-4.0
9月	-0.3	0.4	-6.8	1.2	1.1	2.8	0.1	0.2	-4.0
10月	0.7	1.4	-6.0	1.0	0.8	4.2	1.1	1.1	0.0
11月	0.1	0.7	-5.9	0.7	0.6	2.7	0.3	0.3	0.0
12月	-0.4	0.1	-6.0	0.2	0.1	1.3	0.2	0.3	-1.9
6年1月	-0.4	0.2	-6.1	-1.0	-1.0	-1.4	0.0	0.4	-8.9
2月	-0.5	0.3	-8.3	-0.6	-0.6	-1.5	0.4	0.3	2.0
3月	-1.8	-1.2	-6.9	-0.2	-0.4	2.9	-1.7	-1.8	1.9
4月	-1.6	-1.1	-7.0	0.2	0.2	1.3	1.1	0.9	6.0
5月	1.8	2.4	-4.7	1.3	1.4	0.0	0.5	0.5	2.0
6月	-1.8	-1.6	-3.7	-1.3	-1.3	0.0	-2.9	-3.0	0.0

毎月勤労統計調査（通称「まいきん」） の調査結果は、広い分野で利用されています！

まいきんはいろいろ役立つ情報源

- ★ 労働災害の休業補償、労働保険の保険給付額の改定で使用
- ★ 失業給付の額の算定に使用
- ★ 内閣府の「月例経済報告」（閣議報告）や「景気動向指数」に使われる景気判断資料
- ★ 民間企業の経営判断や賃金など労働条件決定の際の資料
- ★ 民事事件、交通事故などの逸失利益補償額の算定資料

賃金、労働時間、
雇用の毎月の動きが
わかります！

鳥取県の賃金・労働時間及び雇用の動き（前年比）

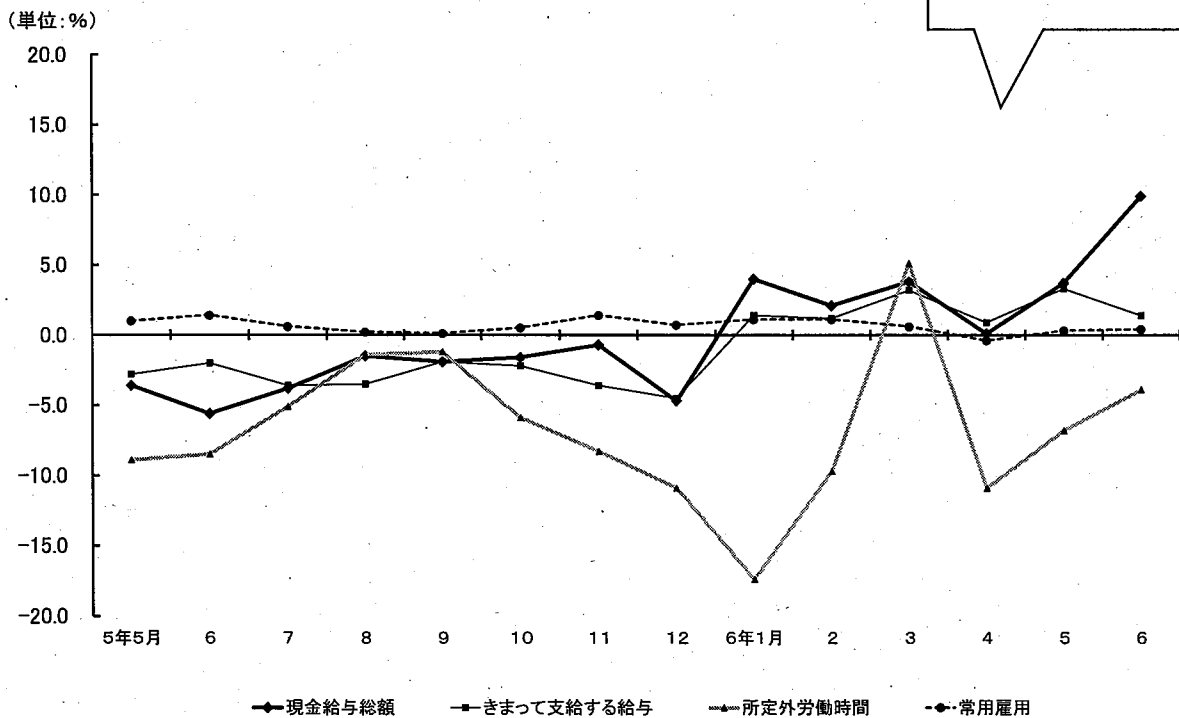

毎月勤労統計調査についてのご理解とご協力をよろしくお願いします。

毎月勤労統計調査についての問合せ先

鳥取県総務部統計課経済統計担当

〒680-8570 鳥取市東町1-220 電話 (0857) 26-7107

ホームページアドレス

<https://www.pref.tottori.lg.jp/toukei/maikin/>

メールアドレス toukei@pref.tottori.lg.jp