



政府統計



---

令和6年8月分

# 賃金、労働時間及び雇用の動き

毎月勤労統計調査地方調査月報

---

特別掲載 令和6年夏季賞与集計結果

## T O T T O R I

---

鳥取県総務部統計課

( 令和6年10月31日公表 )

# 毎月勤労統計調査地方調査の説明

## 令和6年1月分からの変更点

- 本系列では、経済構造の変化に伴う動きも反映された賃金等の指標であり、時系列比較も可能です。ただし、調査対象事業所のサンプル入替え時や、ベンチマーク更新（基準とする事業所規模・産業別の労働者構成割合の見直し）の際には、一定の断層が発生しますので、時系列比較を行う際には留意が必要です。
- 令和6年1月分の調査で対象事業所（事業所規模5人以上）のうち約3割の入替を行いました。この影響を除去した短期的な賃金等の動向をみるために、本県における共通事業所（注参照）の前年同月比を参考系列として公表しています。（月報P28参照）
  - （注1）共通事業所とは「前年同月分」及び「当月分」とともに集計対象となった調査対象事業所のことです。平成30年から部分入替え方式の導入に伴い、常に一部の調査事業所が前年も調査対象となっていることから共通事業所に限定した集計が可能となりました。
  - （注2）共通事業所集計では、同一事業所の平均賃金などの変化をみるためのものであり、労働者数の変化の影響を除くため、前年同月も当月の労働者数をもとに月々の平均賃金などを計算しています。
  - （注3）共通事業所のみを用いて集計を行っているため、本系列（全ての調査対象事業所のデータを用いて作成した集計）に比べ、サンプルサイズが小さくなることに留意が必要です。
- 令和6年1月分公表時に、ベンチマーク更新を行い、常用雇用指数とその増減率を過去に遡って改訂しました。そのため、基準年である令和2年の常用雇用指数の年平均は100とならないことがありましたが、令和6年4月分調査より基準年（令和2年）の常用雇用指数が100となるように過去に遡って再度改訂しました。また、令和6年1月から令和6年3月までの伸び率についても、改定後の指数で再計算しました。
- 令和6年1月分公表時にベンチマーク更新を行いました。賃金、労働時間及びパートタイム労働者比率の令和6年の前年同月比等については、令和5年1月にベンチマーク更新を実施した参考値を作成し、この参考値と令和6年の値を比較することにより算出しています。

### 1 調査の目的

この調査は、統計法に基づく基幹統計であって、給与、出勤日数、労働時間及び雇用について、鳥取県における毎月の変動を明らかにすることを目的としている。

### 2 調査の対象

この調査は、日本標準産業分類に定める「鉱業、採石業、砂利採取業」、「建設業」、「製造業」、「電気・ガス・熱供給・水道業」、「情報通信業」、「運輸業、郵便業」、「卸売業、小売業」、「金融業、保険業」、「不動産業、物品賃貸業」、「学術研究、専門・技術サービス業」、「宿泊業、飲食サービス業」、「生活関連サービス業、娯楽業（その他の生活関連サービス業のうち家事サービス業を除く）」、「教育、学習支援業」、「医療、福祉」、「複合サービス事業」、「サービス業（他に分類されないもの）」（外国公務を除く）において、常時5人以上の常用労働者を雇用する事業所の中から抽出された463事業所（うち、30人以上は223事業所）について行っている。

※今回の調査対象事業所数は463事業所、回収事業所数は378事業所、回収率は81.6%であった。

### 3 調査事項の定義

#### (1) 現金給与額

所得税、社会保険料、組合費、貯金等を差し引く前の総額のことである。

「現金給与総額」とは、「きまって支給する給与（定期給与）」と「特別に支払われた給与（特別給与）」の合計額である。

「きまって支給する給与（定期給与）」とは、労働契約、労働協約、あるいは事業所の給与規則等によってあらかじめ定められている支給条件、算定方法によって支給された給与のことで、「超過労働給与」を含む。

「所定外給与（超過労働給与）」とは、所定の労働時間を超える労働、休日労働、深夜労働に対して支給される給与のことである。

「所定内給与」とは、「きまって支給する給与」から「超過労働給与」を除いたものである。

「特別に支払われた給与（特別給与）」とは、あらかじめ定められた契約や規則等によらないで一時的又は突発的理由に基づいて労働者に現実に支払われた給与、新しい協約により過去にさかのぼって算定された給与の追給額、3か月を超える期間ごとに算定される住宅手当や通勤手当等、並びに賞与のことである。

#### (2) 出勤日数

労働者が実際に出勤した日数のことである。事業所に出勤しない日は有給でも出勤日にならないが1日のうち1時間でも就業すれば出勤日となる。

#### (3) 実労働時間

労働者が実際に労働した時間数のことであって、休憩時間は除かれる。ただし運輸関係労働者等の手待ち時間は含める。なお、本来の職務外として行われる当宿直の時間数は含めない。

「総実労働時間数」とは、「所定内労働時間数」と「所定外労働時間数」の合計である。

「所定内労働時間数」とは、事業所の就業規則で定められた正規の始業時刻と終業時刻の間の休憩時間を除いた実労働時間数のことである。

「所定外労働時間数」とは、早出、残業、臨時の呼出、休日出勤などの実労働時間数のことである。

#### (4) 常用労働者

期間を定めずに又は1か月を超える期間をきめて雇われている者のことである。

1日の労働時間の長短は問わず、いわゆるパートタイマー等も含む。

「パートタイム労働者」とは、常用労働者のうち、1日の労働時間又は1週の労働日数が短い者のことである。

「パートタイム労働者比率」は、常用労働者に占めるパートタイム労働者の割合のことである。

#### (5) 入職率・離職率

採用（解雇、退職）、出向及び同一企業内の他の事業所からの（への）転勤によって当事業所に入った（を離れた）常用労働者を、前月末常用労働者数で除した値である。

### 4 調査結果の算定

この結果は、調査事業所からの報告をもとにして事業所規模5人以上の県内すべての事業所に対応するよう推計したものである。事業所規模5人以上の集計には、事業所規模30人以上の事業所も含まれている。

### 5 利用上の注意

- (1) 前年比などの増減率は、指数により算出しており、実数で算出した場合と必ずしも一致しない。
- (2) 鉱業、採石業、砂利採取業及び不動産業、物品賃貸業は調査対象事業所が少ないため非公表とするが、調査産業計には含まれる。
- (3) 調査対象事業所又は調査票提出事業所が少ない業種は「X」とした。また、前年が秘匿であった場合は、前年比を「X」とした。また、分母が0のため計算できないものは「-」とした。
- (4) 「電気・ガス・熱供給・水道業」は「電気・ガス業」、「学術研究、専門・技術サービス業」は「学術研究等」、宿泊業、飲食サービス業は「飲食サービス業等」、「生活関連サービス業、娯楽業」は「生活関連サービス等」、「サービス業（他に分類されないもの）」は「その他のサービス業」と表示する。
- (5) 表5-1～3の「○その他」の一括集計に含まれる産業は次のとおりである。  
「Eその他」の一括集計に含まれる産業は、「家具・装備品」「化学、石油・石炭」「ゴム製品」「窯業・土石製品」「非鉄金属製造業」「はん用機械器具」「生産用機械器具」「業務用機械器具」「その他の製造業」である。  
「Mその他」の一括集計に含まれる産業は、「飲食店」「持ち帰り・配達飲食サービス業」である。  
「Pその他」の一括集計に含まれる産業は、「保健衛生」「社会保険・社会福祉・介護事業」である。  
「Rその他」の一括集計に含まれる産業は、「廃棄物処理業」「自動車整備業」「機械等修理業」「職業紹介・労働者派遣業」「政治・経済・文化団体」「宗教」「その他のサービス業」である。
- (6) 実質賃金指数については、次の算式によって作成している。

$$\text{各月の実質賃金指数} = \frac{\text{各月の名目賃金指数}}{\text{各月の消費者物価指数（持家の帰属家賃を除く総合）}} \times 100$$

### 6 毎月勤労統計調査地方調査の表章産業の変更について

- (1) 毎月勤労統計調査地方調査においては、平成22年1月分から、平成19年11月改定の日本標準産業分類（以下「新産業分類」という。）に基づく集計結果を公表している。  
「調査産業計」、「建設業」、「製造業」、「電気・ガス・熱供給・水道業」、「情報通信業」、「運輸業、郵便業」、「卸売業、小売業」、「金融業、保険業」、「教育、学習支援業」、「医療、福祉」、「複合サービス事業」については、日本標準産業分類（平成14年3月改定）（以下「旧産業分類」という。）に基づいて公表している平成21年以前の集計結果と接続させているが、「学術研究、専門・技術サービス業」、「宿泊業、飲食サービス業」、「生活関連サービス業、娯楽業」、「サービス業（他に分類されないもの）」については平成21年以前の旧産業分類に基づく集計結果と接続していない。
- (2) 平成29年1月公表時からは、平成25年10月に改定された日本標準産業分類に基づくものとしている。ただし、表章産業の名称に変更はなく、平成28年以前の結果と単純に接続させる扱いとしている。  
（注）表章産業の範囲は、「0819 幼保連携型認定こども園」の新設に伴い、「0 教育、学習支援業」、「P 医療、福祉」、「P85 社会保障・社会福祉・介護事業」の範囲に違いが生じるが、影響は大きくないものと考えられる。

### 7 基準年の変更に伴う指数の改訂について

令和4年1月分公表時から、指数の基準年を令和27年（2015年）から令和2年（2020年）に更新した。令和3年12月分までの指数については、令和4年1月分以降と比較できるように、令和2年平均が100となるものに遡及改訂した。なお、令和3年12月分までの増減率については遡及改訂していない。改訂後の指数で計算したものと一致しないことがある。

基準年の変更に伴う指数の改訂とは、指数の基準年を西暦年の末尾が0又は5の付く年に変更する改訂のことをいい、5年ごとに行うものである（指数の基準時に関する統計基準（平成22年3月31日総務省告示第112号）に基づく）。

### 8 指数及び増減率について

調査事業所のうち30人以上の抽出方法は、従来の2～3年に一度行う総入替え方式から、毎年1月分調査時に行う部分入替え方式に平成30年から変更した。賃金、労働時間指数とその増減率は、総入替え方式のときに行っていた過去に遡った改訂はしない。

常用雇用指数とその増減率は、労働者数推計のベンチマークを令和6年1月分公表時に更新したことに伴い、過去に遡って改訂した。このため、基準年である令和2年の常用雇用指数の年平均は100とならないことがあったが、令和6年4月分調査より基準年（令和2年）の常用雇用指数が100となるように過去に遡って再度改訂した。また、令和6年1月から令和6年3月までの伸び率についても、改定後の指数で再計算を行った。

令和6年1月分公表時のベンチマーク更新において、賃金、労働時間の指数及びパートタイム労働者比率については、修正していない。このため、ベンチマーク更新によるこれらの指数及び比率の参考値を令和5年1月まで遡って作成し、この参考値と令和6年の値を比較することにより増減率を算出している。

# 目 次

	調査結果の概要（令和6年8月分）	1
統 計 表		
表 1 - 1	現金給与総額	3
表 1 - 2	〃 産業、就業形態別	3
表 2 - 1	労働時間	4
表 2 - 2	〃 産業、就業形態別	4
表 3 - 1	労働者数	5
表 3 - 2	〃 産業、就業形態別	5
表 4	事業所規模別の賃金、労働時間及び労働者数（調査産業計）	6
時系列表 1	パートタイム労働者比率及びパートタイム労働者の 時間当たり給与	6
表 5 - 1 ~ 3	産業別現金給与額、労働時間及び労働者数	7
指 数 表		
第 1 - 1 表	名目賃金指数（現金給与総額 事業所規模 5人以上）	10
	〃 （ 〃 30人以上）	11
第 1 - 2 表	〃 （きまって支給する給与 事業所規模 5人以上）	12
	〃 （ 〃 30人以上）	13
第 1 - 3 表	〃 （所定内給与 事業所規模 5人以上）	14
	〃 （ 〃 30人以上）	15
第 2 - 1 表	実質賃金指数（現金給与総額 事業所規模 5人以上）	16
	〃 （ 〃 30人以上）	17
第 2 - 2 表	〃 （きまって支給する給与 事業所規模 5人以上）	18
	〃 （ 〃 30人以上）	19
第 3 - 1 表	労働時間指数（総実労働時間 事業所規模 5人以上）	20
	〃 （ 〃 30人以上）	21
第 3 - 2 表	〃 （所定内労働時間 事業所規模 5人以上）	22
	〃 （ 〃 30人以上）	23
第 3 - 3 表	〃 （所定外労働時間 事業所規模 5人以上）	24
	〃 （ 〃 30人以上）	25
第 4 表	常用雇用指数（事業所規模 5人以上）	26
	〃 （ 〃 30人以上）	27
	共通事業所による前年同月比の参考提供について	28
特別掲載		
	令和6年夏季賞与の結果（事業所規模30人以上）	29
全国結果		
	令和6年8月分結果	30

## 調査結果の概要（令和6年8月分）

### 1 賃金 — 現金給与総額は255,612円（規模5人以上・調査産業計） —

8月の現金給与総額は、規模5人以上で255,612円となった。その名目賃金指数は95.9で前年に比べ6.8%増（うち規模30人以上では274,464円、その名目賃金指数は92.7で前年に比べ6.9%増）となった。

また、その実質賃金指数は86.9で前年に比べ3.3%増（うち規模30人以上では84.0で前年に比べ3.3%増）となった。

現金給与総額のうち、きままって支給する給与は235,570円となった。その名目賃金指数は104.9で前年に比べ6.5%増（うち規模30人以上では253,791円、その名目賃金指数は103.4で前年に比べ5.9%増）となった。

また、所定内給与は219,952円、その名目賃金指数は103.4で前年に比べ6.3%増（うち規模30人以上では233,600円、その名目賃金指数は101.5で前年に比べ5.7%増）となった。

特別に支払われた給与は20,042円（うち規模30人以上では20,673円）となった。

規模5人以上の現金給与総額を就業形態別にみると、一般労働者は318,786円（うち規模30人以上では330,170円）となり、パートタイム労働者は109,641円（うち規模30人以上では119,654円）となった。

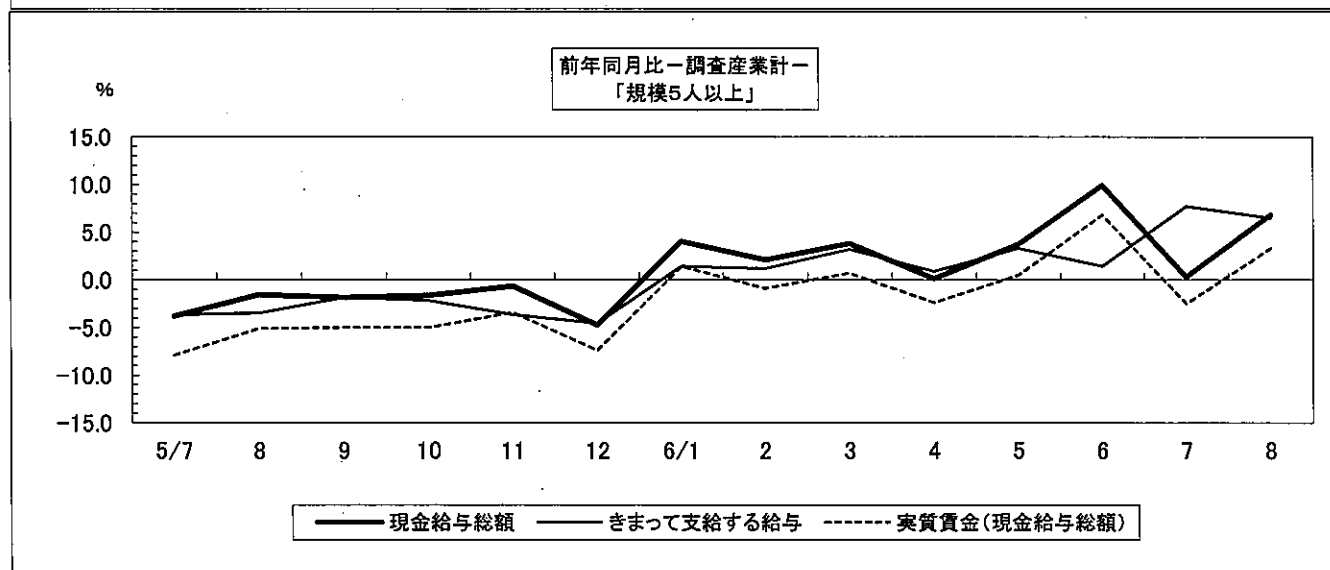
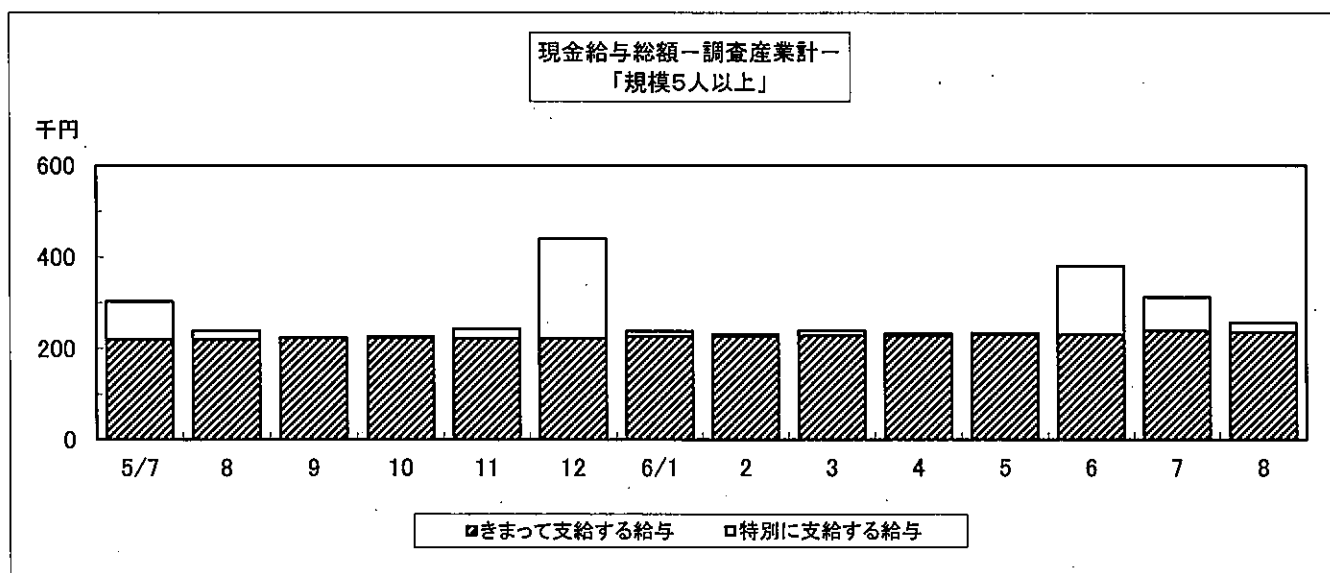

2 労働時間 — 総実労働時間は134.1時間（規模5人以上・調査産業計） —

8月の総実労働時間は、規模5人以上で134.1時間となった。その労働時間指数は94.8で前年に比べ0.2%減（うち規模30人以上では141.0時間、その労働時間指数は96.8で前年に比べ2.3%増）となった。

総実労働時間のうち、所定内労働時間は127.2時間となった。その労働時間指数は94.9で前年に比べ0.3%増（うち規模30人以上では132.7時間、その労働時間指数は96.9で前年に比べ2.9%増）となった。

また、所定外労働時間は6.9時間となった。その労働時間指数は93.2で前年に比べ8.1%減（うち規模30人以上では8.3時間、その労働時間指数は96.5で前年に比べ4.6%減）となった。

規模5人以上の総実労働時間を就業形態別にみると、一般労働者は153.9時間（うち規模30人以上では157.4時間）となり、パートタイム労働者は88.4時間（うち規模30人以上では95.2時間）となった。

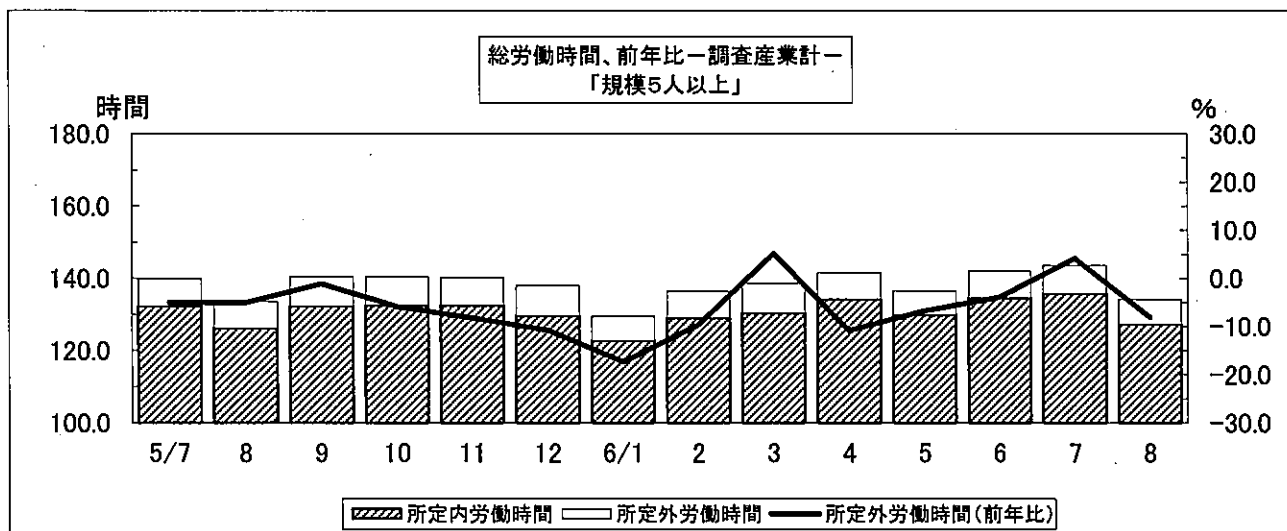

3 常用雇用 — 常用労働者数は194,666人（規模5人以上・調査産業計） —

8月末の常用労働者数は規模5人以上で194,666人となった。その常用雇用指数は104.3で前年に比べ0.7%増（うち規模30人以上では105,642人、その常用雇用指数は102.4で前年に比べ0.9%増）となった。

また、規模5人以上の常用労働者のパートタイム労働者比率は30.3%で前年に比べ1.3ポイント減（うち規模30人以上では26.4%で前年に比べ1.1ポイント減）となった。



表1-1 現金給与額 (令和6年8月分)

(事業所規模5人以上)

区 分	現金給与総額		きまって支給する給与		Aのうち所定内給与		特別に支払われた給与	
	A+B	前年 同月比	A	前年 同月比		前年 同月比	B	前年 同月差
	円	%	円	%	円	%	円	円
調査産業計	255,612	6.8	235,570	6.5	219,952	6.3	20,042	1,843
建設業	411,295	25.5	293,734	-0.6	275,789	0.0	117,561	85,076
製造業	266,955	4.2	243,457	8.0	226,524	8.3	23,498	-7,374
電気・ガス業	402,069	8.3	402,069	8.2	350,261	0.4	0	0
情報通信業	342,797	8.8	335,630	12.6	309,029	11.4	7,167	-10,056
運輸業, 郵便業	291,084	1.7	282,678	-1.3	236,173	-1.5	8,406	8,406
卸売業, 小売業	218,481	17.3	202,561	17.9	193,762	18.6	15,920	1,544
金融業, 保険業	301,529	10.7	301,328	14.7	283,248	11.5	201	-9,696
学術研究等	303,610	-13.1	281,198	-5.3	269,501	-4.4	22,412	-30,159
飲食サービス業等	112,636	13.3	111,878	14.1	105,684	13.2	758	-543
生活関連サービス等	163,945	0.0	154,457	2.4	151,614	8.6	9,488	-3,673
教育, 学習支援業	271,032	0.1	260,938	-3.5	250,616	-4.2	10,094	10,062
医療, 福祉	268,801	1.3	257,194	3.9	238,503	2.4	11,607	-6,386
複合サービス事業	348,534	-8.6	282,763	0.8	253,753	-1.5	65,771	-35,348
その他のサービス業	210,096	0.4	198,694	9.6	189,070	10.5	11,402	-16,511
<b>(うち事業所規模30人以上)</b>								
調査産業計	274,464	6.9	253,791	5.9	233,600	5.7	20,673	3,660
建設業	570,482	51.4	291,933	-11.3	279,907	-10.3	278,549	230,815
製造業	271,539	2.4	248,094	4.8	229,807	5.0	23,445	-5,055
電気・ガス業	454,639	10.9	454,639	10.8	383,129	2.4	0	0
情報通信業	361,744	x	361,744	x	335,579	x	0	x
運輸業, 郵便業	337,513	12.4	329,151	9.5	281,768	18.8	8,362	8,362
卸売業, 小売業	176,305	18.7	167,721	13.4	155,740	13.4	8,584	7,750
金融業, 保険業	314,102	15.3	314,102	23.6	300,639	23.6	0	-18,554
学術研究等	288,902	-11.0	288,902	-11.0	274,326	-11.3	0	0
飲食サービス業等	140,789	8.4	138,805	10.5	131,413	10.3	1,984	-2,338
生活関連サービス等	167,022	-29.8	167,022	-27.0	157,171	-19.6	0	-9,082
教育, 学習支援業	270,703	-4.9	270,664	-4.9	258,369	-6.1	39	39
医療, 福祉	300,202	0.6	287,104	5.3	260,338	3.0	13,098	-12,304
複合サービス事業	x	x	x	x	x	x	x	x
その他のサービス業	196,670	11.5	183,837	13.6	173,533	14.0	12,833	-1,462

表1-2 現金給与額 産業、就業形態別 (令和6年8月分)

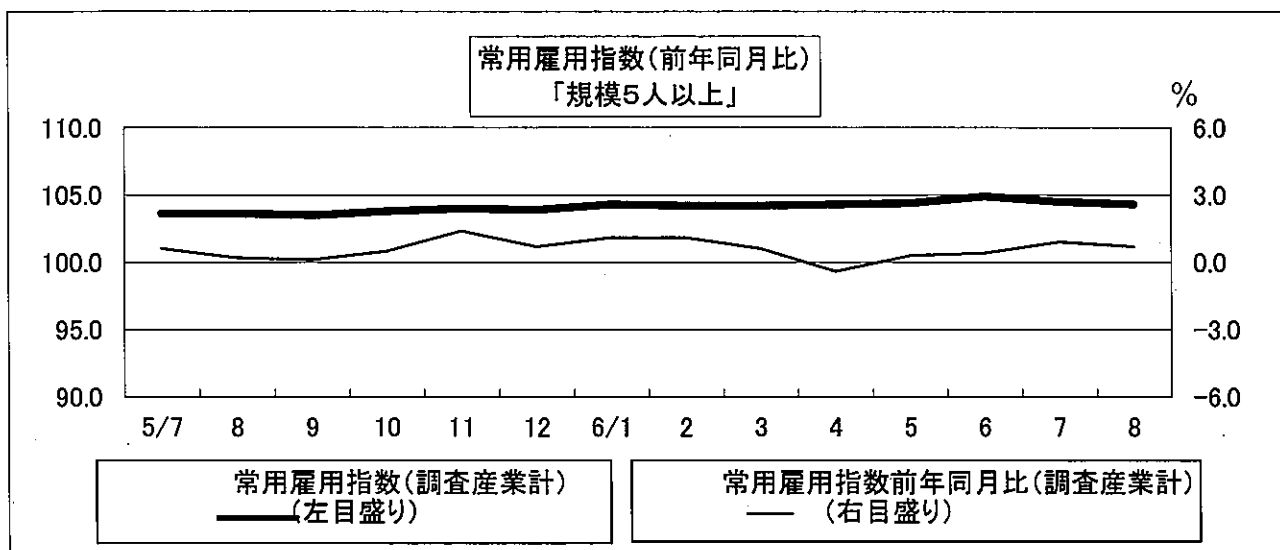
(事業所規模5人以上)

区 分	現金給与総額		きまって支給する給与		Aのうち所定内給与		特別に支払われた給与	
	A+B	前年 同月比	A	前年 同月比		前年 同月比	B	前年 同月差
	円	%	円	%	円	%	円	円
一般労働者								
調査産業計	318,786	4.8	291,785	4.7	270,879	4.4	27,001	1,293
製造業	288,554	2.1	261,984	6.1	242,921	6.4	26,570	-9,402
卸売業, 小売業	302,472	3.2	277,972	5.6	264,834	6.5	24,500	-5,343
医療, 福祉	317,317	3.7	303,763	6.9	279,731	5.0	13,554	-8,264
パートタイム労働者								
調査産業計	109,641	11.3	105,678	9.4	102,279	9.2	3,963	1,991
製造業	115,533	6.8	113,575	7.3	111,568	8.4	1,958	-227
卸売業, 小売業	124,698	26.9	118,359	22.5	114,405	22.4	6,339	4,663
医療, 福祉	116,460	-4.4	110,969	-5.5	109,048	-5.0	5,491	1,046
<b>(うち事業所規模30人以上)</b>								
一般労働者								
調査産業計	330,170	5.5	303,916	4.6	277,896	4.4	26,254	3,525
製造業	287,457	2.5	261,935	5.1	242,103	5.2	25,522	-5,578
卸売業, 小売業	317,274	4.7	301,314	0.5	273,296	1.2	15,960	12,583
医療, 福祉	334,397	0.3	320,303	5.3	288,315	2.8	14,094	-15,055
パートタイム労働者								
調査産業計	119,654	12.2	114,489	9.3	110,500	9.3	5,165	3,334
製造業	116,173	5.4	112,995	4.9	109,786	3.2	3,178	716
卸売業, 小売業	117,613	20.1	112,100	14.5	106,796	13.7	5,513	5,513
医療, 福祉	142,564	2.6	134,054	2.7	131,363	2.7	8,510	109

表2-1 労働時間 (令和6年8月分)

(事業所規模5人以上)

区 分	出 勤		総実労働時間		所定内労働時間		所定外労働時間	
	日 数	前 年	A+B	前 年	A	前 年	B	前 年
		同月差		同月比		同月比		同月比
	日	日	時間	%	時間	%	時間	%
調 査 産 業 計	17.7	0.0	134.1	-0.2	127.2	0.3	6.9	-8.1
建 設 業	18.7	-0.2	144.5	-5.6	137.5	-3.8	7.0	-32.0
製 造 業	17.7	-0.4	143.7	0.0	135.3	0.1	8.4	0.0
電 気・ガ ス 業	18.0	-1.1	140.4	-7.1	127.4	-12.1	13.0	103.1
情 報 通 信 業	19.0	-0.6	161.8	-3.3	146.9	-5.0	14.9	18.2
運 輸 業, 郵 便 業	18.7	-2.2	161.9	-10.0	139.3	-9.6	22.6	-12.1
卸 売 業, 小 売 業	18.3	0.5	133.5	6.6	128.7	7.1	4.8	-4.0
金 融 業, 保 険 業	17.9	-0.2	134.2	0.8	126.2	-2.0	8.0	90.4
学 術 研 究 等	17.1	-1.3	132.9	-9.0	127.2	-7.3	5.7	-35.2
飲 食 サ ー ビ ス 業 等	14.5	0.0	92.8	1.2	88.2	2.6	4.6	-20.7
生 活 関 連 サ ー ビ ス 等	18.4	-0.6	118.5	-3.9	115.4	-0.9	3.1	-53.8
教 育, 学 習 支 援 業	14.5	0.1	107.7	1.1	101.5	1.3	6.2	-3.3
医 療, 福 祉	18.8	0.4	141.2	-0.1	136.6	0.0	4.6	0.0
複 合 サ ー ビ ス 事 業	19.3	-1.0	160.2	-1.5	146.0	-3.5	14.2	25.7
そ の 他 の サ ー ビ ス 業	17.9	-0.1	134.7	0.9	128.2	1.8	6.5	-15.6
(うち事業所規模30人以上)								
調 査 産 業 計	18.2	0.3	141.0	2.3	132.7	2.9	8.3	-4.6
建 設 業	18.5	-0.4	143.5	-2.8	137.0	-0.8	6.5	-31.6
製 造 業	17.7	-0.2	145.8	-0.3	136.8	-0.4	9.0	1.1
電 気・ガ ス 業	17.5	-1.3	144.8	-5.9	130.0	-9.4	14.8	43.6
情 報 通 信 業	19.1	x	162.6	x	148.1	x	14.5	x
運 輸 業, 郵 便 業	19.6	-1.0	176.5	-4.0	152.4	-0.5	24.1	-21.3
卸 売 業, 小 売 業	17.9	0.4	120.8	6.2	115.0	6.3	5.8	5.5
金 融 業, 保 険 業	19.0	0.7	144.1	6.6	136.2	4.7	7.9	51.9
学 術 研 究 等	16.5	-1.0	136.2	-5.6	128.2	-3.3	8.0	-31.1
飲 食 サ ー ビ ス 業 等	15.8	1.0	109.7	11.1	102.4	10.9	7.3	14.1
生 活 関 連 サ ー ビ ス 等	17.7	-1.5	128.6	-15.9	122.0	-7.3	6.6	-69.0
教 育, 学 習 支 援 業	15.1	0.3	115.0	2.8	107.4	2.9	7.6	0.0
医 療, 福 祉	19.9	1.1	152.6	3.9	147.2	3.9	5.4	1.9
複 合 サ ー ビ ス 事 業	x	x	x	x	x	x	x	x
そ の 他 の サ ー ビ ス 業	17.8	-0.1	130.0	5.2	123.4	5.4	6.6	3.2

表2-2 労働時間 産業、就業形態別 (令和6年8月分)

(事業所規模5人以上)

区 分	出 勤		総実労働時間		所定内労働時間		所定外労働時間	
	日 数	前 年	A+B	前 年	A	前 年	B	前 年
		同月差		同月比		同月比		同月比
	日	日	時間	%	時間	%	時間	%
一 般 労 働 者								
調 査 産 業 計	18.9	-0.1	153.9	-1.5	145.0	-1.1	8.9	-8.2
製 造 業	17.9	-0.3	150.2	-0.2	140.7	-0.2	9.5	1.1
卸 売 業, 小 売 業	19.1	-0.7	157.6	-6.4	150.4	-5.2	7.2	-26.5
医 療, 福 祉	20.1	0.7	160.2	2.6	154.4	2.5	5.8	7.4
パ ー ト タ イ ム 労 働 者								
調 査 産 業 計	15.0	0.1	88.4	1.8	86.2	2.5	2.2	-18.5
製 造 業	16.0	-1.5	98.6	-6.4	97.4	-4.9	1.2	-60.0
卸 売 業, 小 売 業	17.3	1.3	106.6	18.6	104.5	17.7	2.1	91.0
医 療, 福 祉	14.6	-0.2	81.8	-7.7	80.7	-7.1	1.1	-38.9
(うち事業所規模30人以上)								
一 般 労 働 者								
調 査 産 業 計	19.1	0.3	157.4	0.9	147.0	1.6	10.4	-6.3
製 造 業	17.9	-0.2	150.2	-0.4	140.5	-0.4	9.7	0.0
卸 売 業, 小 売 業	19.2	-0.3	165.0	-7.3	150.7	-5.8	14.3	-21.0
医 療, 福 祉	20.6	1.1	164.1	3.6	157.7	3.5	6.4	5.0
パ ー ト タ イ ム 労 働 者								
調 査 産 業 計	15.8	0.4	95.2	6.5	92.8	6.6	2.4	4.3
製 造 業	16.0	0.2	102.6	2.6	100.7	1.8	1.9	72.7
卸 売 業, 小 売 業	17.3	0.6	102.4	10.4	100.2	9.6	2.2	57.0
医 療, 福 祉	16.9	1.7	100.1	6.0	99.1	6.7	1.0	-33.4



表3-1 労働者数 (令和6年8月分)

(事業所規模5人以上)

区分	常用		パートタイム		入職率		離職率	
	労働者数	前年 同月比	労働者 比率	前年 同月差	%	前年 同月差	%	前年 同月差
	人	%	%	ポイント	%	ポイント	%	ポイント
調査産業計	194,666	0.7	30.3	-1.3	1.50	0.08	1.67	-0.04
建設業	11,724	-2.1	14.9	5.3	0.00	-1.78	0.14	-0.86
製造業	28,028	-0.8	12.4	-2.7	0.66	0.03	1.20	0.38
電気・ガス業	924	-29.6	8.9	-2.8	0.33	-2.15	0.00	-2.48
情報通信業	3,002	72.2	4.8	-0.2	0.96	0.70	1.33	-0.25
運輸業, 郵便業	10,590	1.2	20.4	6.6	3.20	2.04	3.25	2.33
卸売業, 小売業	35,847	-0.4	47.6	-7.5	1.97	0.00	1.84	-0.49
金融業, 保険業	5,537	3.3	10.6	2.4	0.96	-2.09	0.65	-0.31
学術研究等	4,440	2.3	16.8	6.3	0.70	0.55	0.14	-0.11
飲食サービス業等	15,920	1.5	75.4	-9.5	3.00	-0.92	3.14	-2.51
生活関連サービス等	4,309	-1.6	58.9	0.4	0.94	0.90	2.38	2.34
教育, 学習支援業	14,874	-1.0	29.6	2.8	1.58	0.94	2.24	1.07
医療, 福祉	45,453	1.6	24.3	2.2	1.58	0.77	1.45	0.41
複合サービス事業	1,605	-0.6	7.4	1.7	0.49	0.38	1.66	1.38
その他のサービス業	11,033	-2.8	24.7	-3.5	0.81	-0.52	1.48	-0.10
(うち事業所規模30人以上)								
調査産業計	105,642	0.9	26.4	-1.1	1.33	0.06	1.62	0.44
建設業	3,132	4.2	13.3	8.6	0.00	-1.73	0.54	0.51
製造業	23,244	3.1	9.3	0.2	0.72	-0.02	0.89	-0.03
電気・ガス業	485	-46.2	8.2	2.8	0.62	0.62	0.00	0.00
情報通信業	2,366	x	4.2	x	1.22	x	1.68	x
運輸業, 郵便業	7,224	0.3	11.3	-3.9	3.48	2.39	3.82	3.65
卸売業, 小売業	13,357	-3.7	70.7	-4.9	1.89	-0.24	1.21	-0.16
金融業, 保険業	2,465	-1.6	9.7	-2.1	0.49	-0.91	0.28	-1.38
学術研究等	1,364	12.0	34.4	16.2	0.44	-0.14	0.44	-0.53
飲食サービス業等	4,480	-5.5	75.1	3.2	4.12	1.36	4.98	2.39
生活関連サービス等	1,044	14.8	47.4	16.7	0.57	0.43	1.24	1.10
教育, 学習支援業	10,407	3.0	29.2	5.2	1.73	0.78	2.67	1.31
医療, 福祉	28,278	-2.1	17.7	-0.5	0.76	-0.29	1.21	0.07
複合サービス事業	x	x	x	x	x	x	x	x
その他のサービス業	7,061	-4.0	31.8	-7.7	1.27	-1.02	1.95	-0.31

表3-2 労働者数 産業、就業形態別 (令和6年8月分)

(事業所規模5人以上)

区分	常用		入職率		離職率	
	労働者数	前年 同月比	%	前年 同月差	%	前年 同月差
	人	%	%	ポイント	%	ポイント
一般労働者						
調査産業計	135,711	4.1	0.94	0.16	1.38	0.32
製造業	24,544	4.2	0.67	0.09	1.06	0.24
卸売業, 小売業	18,797	11.1	1.04	-1.05	2.12	-1.09
医療, 福祉	34,424	-1.2	1.15	0.60	1.31	0.39
パートタイム労働者						
調査産業計	58,955	-6.3	2.78	0.04	2.36	-0.71
製造業	3,484	-25.8	0.57	-0.31	2.21	1.40
卸売業, 小売業	17,050	-10.5	3.02	1.15	1.54	0.00
医療, 福祉	11,029	11.9	2.95	1.21	1.91	0.42
(うち事業所規模30人以上)						
一般労働者						
調査産業計	77,750	0.9	1.02	0.36	1.13	0.29
製造業	21,083	2.6	0.70	0.00	0.85	-0.02
卸売業, 小売業	3,916	-3.0	0.95	0.98	0.82	-0.41
医療, 福祉	23,282	-1.8	0.89	0.34	0.97	0.09
パートタイム労働者						
調査産業計	27,892	0.7	2.18	-0.80	3.00	0.88
製造業	2,161	7.9	0.92	-0.24	1.34	-0.13
卸売業, 小売業	9,441	-4.0	2.29	-0.75	1.37	-0.06
医療, 福祉	4,996	-3.4	0.16	-3.20	2.33	-0.01

(注) 1) パートタイム労働者比率は、常用労働者に占めるパートタイム労働者の割合。

2) 入職(離職)率は、前月末労働者に対する入職(離職)の割合。

表4 事業所規模別の賃金、労働時間及び労働者数  
(調査産業計) (令和6年8月分)

規 模	現金給与	きまって	所 定 内	特 別 に	総 実	所 定 内	所 定 外	前 調 査	増 加	減 少	本 調 査
	総 額	支給する	給 与	支 払 わ れ	労 働	労 働	労 働	期 間 末			
	円	円	円	円	時間	時間	時間	人	人	人	人
5～29人											
計	233,213	213,921	203,736	19,292	126.0	120.7	5.3	89,056	1,510	1,542	89,024
男	299,371	271,576		27,795	143.6	135.2	8.4	39,602	481	528	39,555
女	180,274	167,786		12,488	112.0	109.2	2.8	49,454	1,029	1,014	49,469
30～99人											
計	259,419	230,014	216,074	29,405	132.9	126.4	6.5	60,495	934	1,066	60,363
男	327,243	284,628		42,615	146.5	136.3	10.2	27,969	666	583	28,052
女	200,817	182,826		17,991	121.1	117.9	3.2	32,526	268	483	32,311
100人以上											
計	294,503	285,460	256,944	9,043	151.7	141.0	10.7	45,459	474	654	45,279
男	341,979	326,697		15,282	159.0	144.5	14.5	21,726	222	275	21,673
女	250,978	247,654		3,324	145.1	137.8	7.3	23,733	252	379	23,606

時系列表1 パートタイム労働者比率及びパートタイム労働者の時間当たり給与 (調査産業計)

年 月	パートタイム労働者比率				パートタイム労働者の時間当たり給与			
	事業所規模5人以上		うち規模30人以上		事業所規模5人以上		うち規模30人以上	
	前年差	前年差	前年差	前年差	前年比	前年比	前年比	
	% ポイント		% ポイント		円	%	円	%
令和2年	26.6	-0.9	21.5	-1.5	1,046	4.8	1,084	7.6
3年	26.1	-0.5	21.6	0.1	1,064	1.7	1,108	2.2
4年	26.2	0.1	22.7	1.1	1,073	0.8	1,116	0.7
5年	32.2	6.0	26.4	3.7	1,089	1.5	1,139	2.1
令和5年7月	33.0	6.2	26.6	4.1	1,104	2.7	1,143	2.4
8月	32.6	6.2	26.5	3.8	1,104	0.5	1,168	1.5
9月	32.4	5.8	26.2	3.4	1,117	6.4	1,123	2.1
10月	33.1	6.5	26.2	3.0	1,097	2.2	1,146	3.2
11月	33.5	7.2	26.8	4.1	1,102	1.4	1,156	3.5
12月	33.9	7.4	27.2	4.3	1,091	0.2	1,158	1.2
令和6年1月	32.0	1.5	27.5	0.2	1,116	1.8	1,144	-1.0
2月	32.3	1.6	26.9	-0.8	1,118	4.4	1,143	1.6
3月	32.8	1.2	26.8	-0.7	1,120	6.7	1,142	2.6
4月	32.5	2.0	26.3	-0.4	1,109	3.1	1,146	1.8
5月	32.1	2.1	26.5	0.1	1,115	3.0	1,150	1.5
6月	32.2	2.0	26.3	-0.5	1,122	5.1	1,154	2.5
7月	30.8	-1.3	26.4	-1.1	1,133	2.6	1,161	1.6
8月	30.3	-1.3	26.4	-1.1	1,187	7.5	1,191	2.0

(注) 時間当たり給与は、所定内給与を所定内労働時間で除し四捨五入により算出している。

表5-1 産業別現金給与額（令和6年8月分）

（単位：円）

産業	計					男			女			
	現金給与	きまつて	所定内	所定外	特別に	現金給与	きまつて	特別に	現金給与	きまつて	特別に	
	総額	支給する	給与	給与	支払われ	総額	支給する	支払われ	総額	支給する	支払われ	
（事業所規模5人以上）												
調査産業計	255,612	235,570	219,952	15,618	20,042	318,469	289,066	29,403	202,439	190,316	12,123	
建設業	411,295	293,734	275,789	17,945	117,561	454,789	329,205	125,584	292,351	196,730	95,621	
製造業	266,955	243,457	226,524	16,933	23,498	316,519	286,605	29,914	194,297	180,205	14,092	
電気・ガス業	402,069	402,069	350,261	51,808	0	420,015	420,015	0	286,508	286,508	0	
情報通信業	342,797	335,630	309,029	26,601	7,167	388,291	382,847	5,444	282,267	272,807	9,460	
運輸業、郵便業	291,084	282,678	236,173	46,505	8,406	312,970	303,813	9,157	188,631	183,741	4,890	
卸売業、小売業	218,481	202,561	193,762	8,799	15,920	283,443	259,941	23,502	157,257	148,483	8,774	
金融業、保険業	301,529	301,328	283,248	18,080	201	492,114	491,526	588	228,174	228,122	52	
学術研究等	303,610	281,198	269,501	11,697	22,412	344,287	322,408	21,879	253,810	230,744	23,066	
飲食サービス業等	112,636	111,878	105,684	6,194	758	154,945	153,943	1,002	92,652	92,008	644	
生活関連サービス等	163,945	154,457	151,614	2,843	9,488	226,921	215,220	11,701	128,346	120,109	8,237	
教育、学習支援業	271,032	260,938	250,616	10,322	10,494	304,408	304,366	42	247,685	230,558	17,127	
医療、福祉	268,801	257,194	238,503	18,691	11,607	349,948	336,111	13,837	244,635	233,693	10,942	
複合サービス事業	348,534	282,763	253,753	29,010	65,771	426,654	319,852	106,802	225,657	224,425	1,232	
その他のサービス業	210,096	198,694	189,070	9,624	11,402	240,290	222,178	18,112	169,152	166,849	2,303	
食料品・たばこ	233,572	219,956	207,750	12,206	13,616	290,877	274,769	16,108	187,527	175,914	11,613	
繊維工業	172,438	172,186	170,679	1,507	252	236,843	236,815	28	157,187	156,882	305	
木材・木製品	583,675	269,993	238,030	31,963	313,682	601,727	277,065	324,662	450,356	217,763	232,593	
パルプ・紙	291,777	291,777	254,371	37,406	0	320,214	320,214	0	202,563	202,563	0	
印刷・同関連業	295,248	229,415	224,411	5,004	65,833	332,574	250,531	82,043	231,786	193,512	38,274	
プラスチック製品	x	x	x	x	x	x	x	x	x	x	x	
鉄鋼製品	x	x	x	x	x	x	x	x	x	x	x	
金属製品製造業	263,727	263,727	253,021	10,706	0	277,475	277,475	0	202,741	202,741	0	
電子・デバイス	285,377	285,377	253,305	32,072	0	333,677	333,677	0	201,157	201,157	0	
電気機械器具	265,728	248,368	238,267	10,101	17,360	301,203	291,185	10,018	214,756	186,846	27,910	
情報通信機械器具	x	x	x	x	x	x	x	x	x	x	x	
輸送用機械器具	252,994	247,248	214,839	32,409	5,746	279,429	272,925	6,504	179,831	176,184	3,647	
E	312,195	247,664	235,613	12,051	64,531	337,771	268,695	69,076	232,828	182,401	50,427	
卸売業	282,214	237,985	225,972	12,013	44,229	321,888	268,745	53,143	200,877	174,922	25,955	
小売業	197,956	191,153	183,388	7,765	6,803	263,860	255,456	8,404	149,247	143,628	5,619	
宿泊業	181,376	180,638	173,837	6,801	738	218,174	218,174	0	151,590	150,255	1,335	
M	104,298	103,537	97,416	6,121	761	143,713	142,533	1,180	86,963	86,386	577	
医療業	341,380	334,383	296,032	38,351	6,997	500,675	496,920	3,755	294,521	286,571	7,950	
P	217,719	202,868	198,014	4,854	14,851	245,565	224,745	20,820	209,355	196,297	13,058	
他の事業サービス	181,414	172,841	161,996	10,845	8,573	206,104	192,336	13,768	151,476	149,202	2,274	
R	257,394	241,326	233,716	7,610	16,068	290,042	265,607	24,435	203,907	201,547	2,360	
（うち事業所規模30人以上）												
調査産業計	274,464	253,791	233,600	20,191	20,673	333,675	302,992	30,683	221,986	210,184	11,802	
建設業	570,482	291,933	279,907	12,026	278,549	638,220	331,211	307,009	400,132	193,157	206,975	
製造業	271,539	248,094	229,807	18,287	23,445	319,611	290,073	29,538	198,710	184,495	14,215	
電気・ガス業	454,639	454,639	383,129	71,510	0	469,722	469,722	0	307,667	307,667	0	
情報通信業	361,744	361,744	335,579	26,165	0	402,665	402,665	0	298,035	298,035	0	
運輸業、郵便業	337,513	329,151	281,768	47,383	8,362	356,086	346,066	10,020	243,849	243,849	0	
卸売業、小売業	176,305	167,721	155,740	11,981	8,584	225,986	219,114	6,872	142,469	132,719	9,750	
金融業、保険業	314,102	314,102	300,639	13,463	0	452,443	452,443	0	252,581	252,581	0	
学術研究等	288,902	288,902	274,326	14,576	0	317,385	317,385	0	237,608	237,608	0	
飲食サービス業等	140,789	138,805	131,413	7,392	1,984	170,168	168,338	1,830	121,639	119,555	2,084	
生活関連サービス等	167,022	167,022	157,171	9,851	0	219,965	219,965	0	134,449	134,449	0	
教育、学習支援業	270,703	270,664	258,369	12,295	39	317,618	317,565	53	228,743	228,716	27	
医療、福祉	300,202	287,104	260,338	26,766	13,098	373,800	356,568	17,232	273,164	261,584	11,580	
複合サービス事業	x	x	x	x	x	x	x	x	x	x	x	
その他のサービス業	196,670	183,837	173,533	10,304	12,833	246,179	220,320	25,859	155,547	153,533	2,014	
食料品・たばこ	240,823	223,837	212,787	11,050	16,986	297,732	277,561	20,171	195,407	180,963	14,444	
繊維工業	176,882	176,875	176,182	693	7	249,507	249,470	37	161,343	161,343	0	
木材・木製品	583,675	269,993	238,030	31,963	313,682	601,727	277,065	324,662	450,356	217,763	232,593	
パルプ・紙	291,777	291,777	254,371	37,406	0	320,214	320,214	0	202,563	202,563	0	
印刷・同関連業	338,066	231,772	229,926	1,846	106,294	395,183	265,418	129,765	235,298	171,233	64,065	
プラスチック製品	x	x	x	x	x	x	x	x	x	x	x	
鉄鋼製品	x	x	x	x	x	x	x	x	x	x	x	
金属製品製造業	261,205	261,205	248,482	12,723	0	278,975	278,975	0	198,419	198,419	0	
電子・デバイス	285,377	285,377	253,305	32,072	0	333,677	333,677	0	201,157	201,157	0	
電気機械器具	281,915	261,757	250,059	11,698	20,158	304,300	293,515	10,785	242,808	206,276	36,532	
情報通信機械器具	x	x	x	x	x	x	x	x	x	x	x	
輸送用機械器具	261,964	255,576	219,810	35,766	6,388	281,940	275,091	6,849	192,944	188,150	4,794	
E	302,061	243,208	230,930	12,278	58,853	324,260	261,514	62,746	214,995	171,409	43,586	
卸売業	255,181	250,696	225,319	25,377	4,485	304,233	299,226	5,007	171,452	167,858	3,594	
小売業	153,471	143,700	135,597	8,103	9,771	183,958	176,084	7,874	137,774	127,026	10,748	
宿泊業	181,376	180,638	173,837	6,801	738	218,174	218,174	0	151,590	150,255	1,335	
M	115,589	112,832	105,073	7,759	2,757	133,322	130,088	3,234	105,534	103,048	2,486	
医療業	367,728	361,058	311,376	49,682	6,670	483,151	478,806	4,345	326,469	318,968	7,501	
P	234,313	214,942	210,537	4,405	19,371	271,211	241,890	29,321	220,394	204,776	15,618	
他の事業サービス	176,981	170,086	160,124	9,962	6,895	217,556	203,244	14,312	148,560	146,860	1,700	
R	246,373	218,551	207,384	11,167	27,822	299,391	252,067	47,324	179,082	176,012	3,070	

表5-2 産業別労働時間 (令和6年8月分)

(単位:日、時間)

産 業	計				男				女			
	出 勤 日 数	総 実 勞 働 時 間	所定内 勞 働 時 間	所定外 勞 働 時 間	出 勤 日 数	総 実 勞 働 時 間	所定内 勞 働 時 間	所定外 勞 働 時 間	出 勤 日 数	総 実 勞 働 時 間	所定内 勞 働 時 間	所定外 勞 働 時 間
(事業所規模5人以上)												
調 査 産 業 計	17.7	134.1	127.2	6.9	18.3	148.2	137.8	10.4	17.2	122.2	118.3	3.9
建 設 業	18.7	144.5	137.5	7.0	18.9	149.2	141.1	8.1	18.2	131.6	127.5	4.1
製 造 業	17.7	143.7	135.3	8.4	18.2	152.8	142.5	10.3	16.9	130.5	124.8	5.7
電 気 ・ ガ ス 業	18.0	140.4	127.4	13.0	18.1	141.7	127.8	13.9	17.4	131.8	125.0	6.8
情 報 通 信 業	19.0	161.8	146.9	14.9	19.4	164.6	149.7	14.9	18.6	158.1	143.1	15.0
運 輸 業 ・ 郵 便 業	18.7	161.9	139.3	22.6	19.3	170.5	144.8	25.7	15.9	121.7	113.3	8.4
卸 売 業 ・ 小 売 業	18.3	133.5	128.7	4.8	18.7	148.2	141.2	7.0	17.9	119.5	116.9	2.6
金 融 業 ・ 保 険 業	17.9	134.2	126.2	8.0	18.9	158.4	140.7	17.7	17.6	125.0	120.7	4.3
学 術 研 究 等	17.1	132.9	127.2	5.7	17.4	141.2	133.5	7.7	16.7	122.8	119.5	3.3
飲 食 サ ー ビ ス 業 等	14.5	92.8	88.2	4.6	16.5	118.7	109.2	9.5	13.6	80.5	78.2	2.3
生 活 関 連 サ ー ビ ス 等	18.4	118.5	115.4	3.1	19.6	145.7	139.8	5.9	17.8	103.2	101.6	1.6
教 育 ・ 学 習 支 援 業	14.5	107.7	101.5	6.2	15.0	117.6	108.2	9.4	14.2	100.7	96.8	3.9
医 療 ・ 福 祉	18.8	141.2	136.6	4.6	19.6	153.5	147.2	6.3	18.6	137.5	133.4	4.1
複 合 サ ー ビ ス 事 業	19.3	160.2	146.0	14.2	19.3	168.2	147.7	20.5	19.4	147.8	143.4	4.4
そ の 他 の サ ー ビ ス 業	17.9	134.7	128.2	6.5	17.9	143.7	135.1	8.6	17.8	122.3	118.8	3.5
食 料 品 ・ た ば こ 業	17.8	139.2	131.5	7.7	18.6	153.2	142.1	11.1	17.1	127.9	122.9	5.0
繊 維 工 業	16.2	114.5	113.5	1.0	17.7	124.8	124.0	0.8	15.8	112.1	111.1	1.0
木 材 ・ 木 製 品 業	17.9	143.2	135.7	7.5	17.9	144.1	136.1	8.0	18.0	136.2	132.7	3.5
パ ル プ ・ 紙 業	19.1	154.0	140.4	13.6	19.8	159.9	144.6	15.3	16.9	135.7	127.2	8.5
印 刷 ・ 同 関 連 業	16.3	125.0	122.4	2.6	16.6	129.3	126.7	2.6	15.8	117.7	115.1	2.6
プ ラ ス チ ッ ク 製 品 業	x	x	x	x	x	x	x	x	x	x	x	x
鉄 鋼 業	x	x	x	x	x	x	x	x	x	x	x	x
金 属 製 品 製 造 業	17.7	147.4	141.1	6.3	17.6	147.1	139.7	7.4	18.6	149.0	147.4	1.6
電 子 ・ デ バ イ ス 業	17.9	155.2	144.2	11.0	18.1	158.8	147.9	10.9	17.5	148.8	137.6	11.2
電 気 機 械 器 具 業	16.7	141.2	134.2	7.0	17.1	142.7	138.8	3.9	16.2	139.3	127.7	11.6
情 報 通 信 機 械 器 具 業	x	x	x	x	x	x	x	x	x	x	x	x
輸 送 用 機 械 器 具 業	19.1	170.3	146.3	24.0	19.4	180.5	150.4	30.1	18.4	142.0	134.9	7.1
E 其 の 他	17.9	144.2	137.6	6.6	18.1	150.6	142.4	8.2	17.4	124.8	123.0	1.8
卸 売 業	18.3	142.9	136.1	6.8	18.4	150.6	143.1	7.5	18.2	126.9	121.7	5.2
小 売 業	18.3	130.4	126.3	4.1	18.8	147.0	140.2	6.8	17.9	118.2	116.0	2.2
宿 泊 業	19.6	134.0	127.6	6.4	20.0	153.2	142.2	11.0	19.2	118.6	115.9	2.7
M そ の 他	13.9	87.8	83.4	4.4	15.9	112.5	103.3	9.2	13.0	76.8	74.6	2.2
医 療	20.2	156.9	149.3	7.6	20.9	167.5	156.8	10.7	20.0	153.7	147.1	6.6
P そ の 他	17.8	130.2	127.6	2.6	18.7	143.7	140.5	3.2	17.6	126.2	123.8	2.4
他 の 事 業 サ ー ビ ス 業	17.7	131.3	123.6	7.7	17.6	143.5	132.3	11.2	17.8	116.4	112.9	3.5
R そ の 他	18.1	140.2	135.9	4.3	18.3	144.1	139.2	4.9	17.8	134.0	130.5	3.5
(うち事業所規模30人以上)												
調 査 産 業 計	18.2	141.0	132.7	8.3	18.4	152.0	139.9	12.1	18.0	131.2	126.3	4.9
建 設 業	18.5	143.5	137.0	6.5	18.5	148.5	140.0	8.5	18.3	131.0	129.3	1.7
製 造 業	17.7	145.8	136.8	9.0	18.2	153.7	143.1	10.6	16.9	133.6	127.2	6.4
電 気 ・ ガ ス 業	17.5	144.8	130.0	14.8	17.5	145.7	130.3	15.4	17.0	135.7	127.1	8.6
情 報 通 信 業	19.1	162.6	148.1	14.5	19.2	163.3	148.3	15.0	19.0	161.4	147.9	13.5
運 輸 業 ・ 郵 便 業	19.6	176.5	152.4	24.1	19.8	181.3	155.0	26.3	18.9	151.9	138.8	13.1
卸 売 業 ・ 小 売 業	17.9	120.8	115.0	5.8	17.9	136.2	126.2	10.0	17.8	110.3	107.4	2.9
金 融 業 ・ 保 険 業	19.0	144.1	136.2	7.9	19.0	158.0	141.7	16.3	19.0	137.9	133.8	4.1
学 術 研 究 等	16.5	136.2	128.2	8.0	16.7	138.9	130.0	8.9	16.1	131.5	125.0	6.5
飲 食 サ ー ビ ス 業 等	15.8	109.7	102.4	7.3	16.5	127.7	115.2	12.5	15.4	97.8	94.0	3.8
生 活 関 連 サ ー ビ ス 等	17.7	128.6	122.0	6.6	19.3	151.5	142.6	8.9	16.8	114.4	109.3	5.1
教 育 ・ 学 習 支 援 業	15.1	115.0	107.4	7.6	15.9	127.9	116.8	11.1	14.4	103.3	99.0	4.3
医 療 ・ 福 祉	19.9	152.6	147.2	5.4	20.3	160.2	153.3	6.9	19.8	149.9	145.0	4.9
複 合 サ ー ビ ス 事 業	x	x	x	x	x	x	x	x	x	x	x	x
そ の 他 の サ ー ビ ス 業	17.8	130.0	123.4	6.6	18.0	144.8	134.6	10.2	17.6	117.8	114.1	3.7
食 料 品 ・ た ば こ 業	17.7	137.7	131.2	6.5	18.5	148.9	140.4	8.5	17.1	128.7	123.8	4.9
繊 維 工 業	15.7	113.8	113.4	0.4	16.7	120.7	119.7	1.0	15.4	112.4	112.1	0.3
木 材 ・ 木 製 品 業	17.9	143.2	135.7	7.5	17.9	144.1	136.1	8.0	18.0	136.2	132.7	3.5
パ ル プ ・ 紙 業	19.1	154.0	140.4	13.6	19.8	159.9	144.6	15.3	16.9	135.7	127.2	8.5
印 刷 ・ 同 関 連 業	17.6	132.5	130.8	1.7	17.9	137.9	135.9	2.0	17.2	122.6	121.5	1.1
プ ラ ス チ ッ ク 製 品 業	x	x	x	x	x	x	x	x	x	x	x	x
鉄 鋼 業	x	x	x	x	x	x	x	x	x	x	x	x
金 属 製 品 製 造 業	17.6	148.4	140.2	8.2	17.4	148.3	138.3	10.0	18.4	149.3	147.3	2.0
電 子 ・ デ バ イ ス 業	17.9	155.2	144.2	11.0	18.1	158.8	147.9	10.9	17.5	148.8	137.6	11.2
電 気 機 械 器 具 業	16.7	144.7	136.5	8.2	16.9	142.1	138.0	4.1	16.3	149.0	133.8	15.2
情 報 通 信 機 械 器 具 業	x	x	x	x	x	x	x	x	x	x	x	x
輸 送 用 機 械 器 具 業	19.3	175.2	148.5	26.7	19.5	182.8	151.1	31.7	18.6	148.5	139.2	9.3
E 其 の 他	18.3	150.6	143.1	7.5	18.5	154.7	145.9	8.8	17.7	134.0	131.7	2.3
卸 売 業	19.0	149.8	136.0	13.8	19.0	161.5	145.6	15.9	18.9	129.9	119.7	10.2
小 売 業	17.6	112.5	109.0	3.5	17.3	122.8	115.9	6.9	17.7	107.1	105.4	1.7
宿 泊 業	19.6	134.0	127.6	6.4	20.0	153.2	142.2	11.0	19.2	118.6	115.9	2.7
M そ の 他	13.5	94.5	86.7	7.8	13.9	108.2	94.5	13.7	13.4	86.7	82.3	4.4
医 療	21.2	165.5	156.4	9.1	21.3	171.0	159.0	12.0	21.1	163.5	155.5	8.0
P そ の 他	18.7	140.0	138.2	1.8	19.3	150.0	147.9	2.1	18.5	136.3	134.6	1.7
他 の 事 業 サ ー ビ ス 業	17.9	126.5	119.6	6.9	17.9	142.5	130.9	11.6	17.8	115.3	111.7	3.6
R そ の 他	17.6	138.9	132.9	6.0	18.2	149.1	141.5	7.6	16.8	126.1	122.1	4.0

表 5 - 3 産業別労働者数 (令和 6 年 8 月分)

(単位：人，%)

産 業	計						男			女		
	前調査 期間末	増 加	減 少	本調査 期間末	うちパートタイム		本調査 期間末	うちパートタイム		本調査 期間末	うちパートタイム	
					労働者数	比率		労働者数	比率		労働者数	比率
<b>(事業所規模 5 人以上)</b>												
調 査 産 業 計	195,010	2,918	3,262	194,666	58,955	30.3	89,280	14,563	16.3	105,386	44,392	42.1
建 設 業	11,741	0	17	11,724	1,749	14.9	8,589	494	5.8	3,135	1,255	40.0
製 造 業	28,181	186	339	28,028	3,484	12.4	16,686	866	5.2	11,342	2,618	23.1
電 気 ・ ガ ス 業	921	3	0	924	82	8.9	800	47	5.9	124	35	28.2
情 報 通 信 業	3,013	29	40	3,002	143	4.8	1,715	52	3.0	1,287	91	7.1
運 輸 業 ， 郵 便 業	10,595	339	344	10,590	2,161	20.4	8,730	1,402	16.1	1,860	759	40.8
卸 売 業 ， 小 売 業	35,801	706	660	35,847	17,050	47.6	17,329	3,630	20.9	18,518	13,420	72.5
金 融 業 ， 保 険 業	5,520	53	36	5,537	586	10.6	1,524	12	0.8	4,013	574	14.3
学 術 研 究 等	4,415	31	6	4,440	745	16.8	2,437	250	10.3	2,003	495	24.7
飲 食 サ ー ビ ス 業 等	15,943	478	501	15,920	11,999	75.4	5,143	3,501	68.1	10,777	8,498	78.9
生 活 関 連 サ ー ビ ス 等	4,372	41	104	4,309	2,539	58.9	1,549	431	27.8	2,760	2,108	76.4
教 育 ， 学 習 支 援 業	14,972	237	335	14,874	4,400	29.6	6,180	1,538	24.9	8,694	2,862	32.9
医 療 ， 福 祉	45,396	717	660	45,453	11,029	24.3	10,500	1,356	12.9	34,953	9,673	27.7
複 合 サ ー ビ ス 事 業	1,624	8	27	1,605	118	7.4	977	38	3.9	628	80	12.7
そ の 他 の サ ー ビ ス 業	11,107	90	164	11,033	2,720	24.7	6,347	946	14.9	4,686	1,774	37.9
食 料 品 ・ た ば こ 業	7,007	26	99	6,934	1,702	24.5	3,095	403	13.0	3,839	1,299	33.8
機 織 工 業	2,292	3	48	2,247	405	18.0	434	92	21.2	1,813	313	17.3
木 材 ・ 木 製 品	565	3	1	567	26	4.6	500	24	4.8	67	2	3.0
バ ル プ ・ 紙 業	1,401	17	14	1,404	86	6.1	1,061	13	1.2	343	73	21.3
印 刷 ・ 同 関 連 業	633	0	5	628	76	12.1	397	20	5.0	231	56	24.2
プ ラ ス チ ッ ク 製 品 業	x	x	x	x	x	x	x	x	x	x	x	x
鉄 鋼 製 品 製 造 業	x	x	x	x	x	x	x	x	x	x	x	x
金 属 製 品 製 造 業	1,986	3	12	1,977	170	8.6	1,615	152	9.4	362	18	5.0
電 子 ・ デ バ イ ス	4,551	66	59	4,558	101	2.2	2,904	25	0.9	1,654	76	4.6
電 気 機 械 器 具	3,064	39	65	3,038	317	10.4	1,789	52	2.9	1,249	265	21.2
情 報 通 信 機 械 器 具	x	x	x	x	x	x	x	x	x	x	x	x
輸 送 用 機 械 器 具	1,626	0	8	1,618	88	5.4	1,188	12	1.0	430	76	17.7
E そ の 他	4,394	29	28	4,395	347	7.9	3,320	57	1.7	1,075	290	27.0
卸 売 業	8,721	106	95	8,732	1,922	22.0	5,841	615	10.5	2,891	1,307	45.2
小 売 業	27,080	600	565	27,115	15,128	55.8	11,488	3,015	26.2	15,627	12,113	77.5
宿 泊 業	1,695	57	0	1,752	948	54.1	782	302	38.6	970	646	66.6
M そ の 他	14,248	421	501	14,168	11,051	78.0	4,361	3,199	73.4	9,807	7,852	80.1
医 療 業	18,894	171	411	18,644	9,980	10.6	4,254	267	6.3	14,390	11,713	11.9
P そ の 他	26,512	546	249	26,809	9,049	33.8	6,246	1,089	17.4	20,563	7,960	38.7
他 の 事 業 サ ー ビ ス	6,900	69	87	6,882	2,285	33.2	3,772	755	20.0	3,110	1,530	49.2
R そ の 他	4,207	21	77	4,151	435	10.5	2,575	191	7.4	1,576	244	15.5
<b>(うち事業所規模 30 人以上)</b>												
調 査 産 業 計	105,954	1,408	1,720	105,642	27,892	26.4	49,725	7,793	15.7	55,917	20,099	35.9
建 設 業	3,149	0	17	3,132	417	13.3	2,245	63	2.8	887	354	39.9
製 造 業	23,284	168	208	23,244	2,161	9.3	14,010	511	3.6	9,234	1,650	17.9
電 気 ・ ガ ス 業	482	3	0	485	40	8.2	440	26	5.9	45	14	31.1
情 報 通 信 業	2,377	29	40	2,366	100	4.2	1,442	40	2.8	924	60	6.5
運 輸 業 ， 郵 便 業	7,249	252	277	7,224	814	11.3	6,031	542	9.0	1,193	272	22.8
卸 売 業 ， 小 売 業	13,266	251	160	13,357	9,441	70.7	5,411	2,706	50.0	7,946	6,735	84.8
金 融 業 ， 保 険 業	2,460	12	7	2,465	239	9.7	760	12	1.6	1,705	227	13.3
学 術 研 究 等	1,364	6	6	1,364	469	34.4	877	213	24.3	487	256	52.6
飲 食 サ ー ビ ス 業 等	4,519	186	225	4,480	3,364	75.1	1,761	1,133	64.3	2,719	2,231	82.1
生 活 関 連 サ ー ビ ス 等	1,051	6	13	1,044	495	47.4	398	103	25.9	646	392	60.7
教 育 ， 学 習 支 援 業	10,505	182	280	10,407	3,035	29.2	4,974	1,085	21.8	5,433	1,950	35.9
医 療 ， 福 祉	28,407	215	344	28,278	4,996	17.7	7,613	731	9.6	20,665	4,265	20.6
複 合 サ ー ビ ス 事 業	x	x	x	x	x	x	x	x	x	x	x	x
そ の 他 の サ ー ビ ス 業	7,110	90	139	7,061	2,242	31.8	3,203	590	18.4	3,858	1,652	42.8
食 料 品 ・ た ば こ 業	5,609	26	69	5,566	1,159	20.8	2,477	313	12.6	3,089	846	27.4
機 織 工 業	1,822	3	10	1,815	239	13.2	320	28	8.8	1,495	211	14.1
木 材 ・ 木 製 品	565	3	1	567	26	4.6	500	24	4.8	67	2	3.0
バ ル プ ・ 紙 業	1,401	17	14	1,404	86	6.1	1,061	13	1.2	343	73	21.3
印 刷 ・ 同 関 連 業	393	0	5	388	58	14.9	251	11	4.4	137	47	34.3
プ ラ ス チ ッ ク 製 品 業	x	x	x	x	x	x	x	x	x	x	x	x
鉄 鋼 製 品 製 造 業	x	x	x	x	x	x	x	x	x	x	x	x
金 属 製 品 製 造 業	1,326	3	12	1,317	23	1.7	1,028	5	0.5	289	18	6.2
電 子 ・ デ バ イ ス	4,551	66	59	4,558	101	2.2	2,904	25	0.9	1,654	76	4.6
電 気 機 械 器 具	2,618	39	20	2,637	87	3.3	1,671	29	1.7	966	58	6.0
情 報 通 信 機 械 器 具	x	x	x	x	x	x	x	x	x	x	x	x
輸 送 用 機 械 器 具	1,463	0	8	1,455	73	5.0	1,128	12	1.1	327	61	18.7
E そ の 他	2,874	11	10	2,875	143	5.0	2,287	35	1.5	588	108	18.4
卸 売 業	2,983	46	35	2,994	1,062	35.5	1,890	392	20.7	1,104	670	60.7
小 売 業	10,283	205	125	10,363	8,379	80.9	3,521	2,314	65.7	6,842	6,065	88.6
宿 泊 業	1,695	57	0	1,752	948	54.1	782	302	38.6	970	646	66.6
M そ の 他	2,824	129	225	2,728	2,416	88.6	979	831	84.9	1,749	1,585	90.6
医 療 業	14,044	95	188	13,951	1,012	7.3	3,675	203	5.5	10,276	809	7.9
P そ の 他	14,363	120	156	14,327	3,984	27.8	3,938	528	13.4	10,389	3,456	33.3
他 の 事 業 サ ー ビ ス	5,084	69	87	5,066	2,104	41.5	2,086	574	27.5	2,980	1,530	51.3
R そ の 他	2,026	21	52	1,995	138	6.9	1,117	16	1.4	878	122	13.9

# 第1-1表 名目賃金指数（現金給与総額）

（令和6年8月分）

（事業所規模5人以上）

（令和2年=100）

区分	調査産業計		建設業		製造業		電気・ガス業		情報通信業		運輸業、郵便業		卸売業、小売業		金融業、保険業	
	前年比	前年比	前年比	前年比	前年比	前年比	前年比	前年比	前年比	前年比	前年比	前年比	前年比	前年比	前年比	
令和元年	100.5	-2.2	84.9	-8.3	101.4	0.2	116.8	1.5	100.1	-10.3	107.0	-1.4	105.0	3.2	99.9	-9.2
2	100.0	-0.5	100.0	17.7	100.0	-1.3	100.0	-14.4	100.0	0.0	100.0	-6.5	100.0	-4.8	100.0	0.1
3	100.7	0.7	101.1	1.1	102.1	2.0	115.1	15.1	85.9	-14.1	106.6	6.6	106.5	6.4	95.8	-4.2
4	101.8	1.1	104.0	2.9	102.2	0.1	123.9	7.6	100.5	17.0	114.4	7.3	115.5	8.5	97.6	1.9
5	98.6	-3.1	117.5	13.0	100.0	-2.2	123.5	-0.3	104.2	3.7	116.5	1.8	93.2	-19.3	96.4	-1.2
5年7月	113.4	-3.8	123.6	0.6	129.8	-1.7	129.6	-10.6	113.5	-42.6	181.1	21.5	119.0	-23.1	93.3	-0.1
8	89.3	-1.5	102.8	-5.4	94.5	1.2	92.6	-0.8	88.7	-4.9	101.9	4.1	88.0	-16.4	81.2	-1.1
9	83.9	-1.9	91.3	4.1	88.0	3.7	98.6	6.1	84.5	0.8	104.1	8.9	80.3	-20.2	85.9	9.8
10	84.7	-1.6	107.0	21.6	86.5	1.1	98.7	-1.1	97.3	16.4	101.0	5.3	81.2	-20.9	79.4	3.1
11	91.0	-0.7	158.2	48.4	97.9	5.5	99.1	1.8	86.1	1.8	103.4	-1.9	82.6	-23.3	76.6	0.4
12	164.8	-4.7	176.8	5.9	162.8	-9.2	267.3	6.2	185.6	22.3	204.0	0.0	144.9	-25.0	201.3	3.1
6年1月	89.1	4.0	95.7	-5.2	92.0	5.9	102.0	15.1	102.4	12.9	118.5	14.7	78.6	-5.4	89.2	18.9
2	86.2	2.1	91.6	-2.2	89.8	6.7	98.8	9.9	95.4	4.4	114.5	13.6	75.9	-7.1	84.8	17.0
3	89.5	3.8	94.7	3.6	88.9	3.6	97.1	13.2	153.8	52.9	115.7	16.8	77.5	-5.6	90.9	21.2
4	87.2	0.1	100.7	-11.2	88.9	5.0	109.3	13.7	97.2	7.6	110.8	9.2	82.9	2.1	90.1	10.8
5	87.5	3.7	93.8	4.8	92.4	6.7	102.3	17.0	93.1	6.2	112.9	17.1	80.4	0.9	87.8	14.5
6	142.7	9.9	197.7	22.0	109.4	8.1	268.4	24.6	133.6	-17.3	189.4	78.3	91.5	-9.1	225.0	37.9
7	116.8	0.3	104.0	-16.3	153.8	13.0	97.1	-18.3	144.2	-11.2	140.8	-23.4	138.1	18.4	105.1	12.8
8	95.9	6.8	129.1	25.5	97.8	4.2	95.7	8.3	101.4	8.8	104.0	1.7	100.9	17.3	89.9	10.7

区分	学術研究等		飲食サービス業等		生活関連サービス等		教育、学習支援業		医療、福祉		複合サービス事業		その他のサービス業	
	前年比	前年比	前年比	前年比	前年比	前年比	前年比	前年比	前年比	前年比	前年比	前年比	前年比	
令和元年	102.7	8.4	110.3	-7.2	82.9	-23.1	99.8	-4.2	101.3	-0.1	104.5	-16.7	101.2	-10.3
2	100.0	-2.6	100.0	-9.3	100.0	20.7	100.0	0.2	100.0	-1.3	100.0	-4.3	100.0	-1.1
3	93.7	-6.2	109.3	9.3	103.9	3.9	98.1	-2.0	97.6	-2.4	101.9	1.9	102.7	2.7
4	88.0	-6.1	110.2	0.8	84.4	-18.8	83.3	-15.1	102.4	4.9	119.1	16.9	110.9	8.0
5	100.6	14.3	97.9	-11.2	77.1	-8.6	84.7	1.7	105.4	2.9	118.7	-0.3	100.2	-9.6
5年7月	146.2	32.4	94.3	-23.8	77.1	-17.1	82.4	25.8	110.5	3.7	128.2	31.2	105.9	-11.5
8	94.9	34.0	92.1	-15.3	78.7	-4.0	67.9	-3.4	93.9	8.2	134.9	22.9	104.1	9.1
9	80.6	12.7	92.0	-9.3	71.2	-16.1	69.9	11.0	87.8	-0.1	99.2	3.1	91.0	-3.1
10	82.2	14.2	91.5	-10.4	77.1	-4.5	70.1	7.0	87.0	0.2	101.1	3.2	89.4	-5.9
11	91.3	26.1	91.6	-15.2	76.3	-7.0	73.5	13.4	88.0	-5.0	99.6	2.6	92.6	-3.0
12	170.1	1.3	95.0	-30.0	93.4	-20.0	160.8	-0.2	197.0	10.4	175.0	-11.9	142.7	-10.4
6年1月	87.5	2.5	94.5	-4.0	68.3	-6.6	71.3	8.0	93.2	6.2	130.6	29.7	88.6	5.0
2	78.9	-5.3	87.8	-8.0	70.6	1.1	71.8	5.1	90.7	4.6	95.1	-4.3	93.5	3.4
3	81.1	-11.8	104.7	-3.2	68.9	-9.3	77.1	8.9	93.4	3.9	95.3	-2.1	91.4	1.0
4	76.8	-13.9	90.0	-13.3	75.9	-8.1	69.2	1.8	90.1	0.1	99.2	0.4	91.7	4.6
5	76.2	-11.9	90.1	-20.8	74.9	-6.3	72.2	10.1	92.0	4.8	90.8	-14.8	92.8	7.4
6	126.0	15.6	92.5	-15.8	81.5	0.9	171.1	11.0	158.6	4.3	130.5	-27.1	145.9	23.0
7	138.8	-7.4	110.9	13.4	136.6	54.5	66.8	-18.7	101.3	-7.8	125.4	-2.3	115.4	13.4
8	82.0	-13.1	107.0	13.3	82.2	0.0	68.0	0.1	94.3	1.3	122.6	-8.6	99.3	0.4

# 第1-1表 名目賃金指数（現金給与総額）

（令和6年8月分）

（事業所規模30人以上）

（令和2年=100）

区分	調査産業計		建設業		製造業		電気・ガス業		情報通信業		運輸業、郵便業		卸売業、小売業		金融業、保険業	
	前年比	前年比	前年比	前年比	前年比	前年比	前年比	前年比	前年比	前年比	前年比	前年比	前年比	前年比	前年比	
令和元年	100.2	-2.6	98.0	0.7	100.1	0.4	111.3	-2.4	106.5	-17.8	105.6	-6.8	86.2	3.5	106.3	-17.2
2	100.0	-0.1	100.0	2.1	100.0	-0.1	100.0	-10.2	100.0	-5.9	100.0	-5.2	100.0	16.0	100.0	-6.0
3	99.9	-0.1	106.5	6.4	102.3	2.3	108.7	8.6	93.1	-7.0	101.8	1.7	96.3	-3.7	86.3	-13.7
4	100.7	0.8	116.3	9.2	103.5	1.2	121.1	11.4	94.6	1.6	109.2	7.3	93.3	-3.1	96.5	11.8
5	99.6	-1.1	115.6	-0.6	99.6	-3.8	122.0	0.7	113.1	19.6	117.1	7.2	76.6	-17.9	101.6	5.3
5年7月	114.5	1.0	158.0	22.4	130.8	-3.0	135.7	-14.8	214.5	2.4	201.1	32.8	84.6	-25.9	101.6	4.7
8	88.2	0.9	109.4	-2.5	90.8	-0.2	92.9	-0.5	x	x	104.6	13.1	70.6	-18.3	88.8	10.0
9	84.4	1.4	94.3	6.2	85.9	0.7	93.9	1.0	91.1	17.7	106.6	14.9	69.2	-14.1	99.4	22.7
10	83.8	-0.1	96.5	3.9	85.4	-0.6	93.9	-6.5	107.4	38.4	97.7	7.0	70.2	-13.9	84.9	6.8
11	87.2	-3.6	98.9	-30.5	98.4	4.5	94.3	-1.9	87.0	11.5	103.4	0.1	74.4	-9.5	84.8	8.9
12	177.5	0.6	219.5	24.5	164.0	-13.4	254.4	5.6	171.0	42.3	216.4	7.9	110.4	-27.1	194.9	8.9
6年1月	86.6	6.1	92.8	5.8	89.9	11.3	110.6	11.6	103.1	17.7	113.3	15.0	71.6	11.4	102.6	40.7
2	86.2	6.0	87.3	-9.1	86.8	6.4	101.6	5.7	92.1	5.4	115.6	19.9	69.6	11.2	95.6	30.4
3	90.7	9.1	98.2	3.7	85.8	2.3	101.7	8.7	163.5	63.5	117.7	24.3	70.5	13.3	111.0	41.4
4	87.8	3.5	108.1	-22.7	85.3	3.5	124.6	14.5	95.3	9.5	117.9	20.2	77.0	15.3	97.6	13.6
5	87.7	6.6	92.3	-0.9	86.8	1.6	105.3	13.7	92.0	6.7	120.3	27.3	74.9	16.7	97.8	21.3
6	144.3	9.0	87.0	-12.1	106.0	3.6	278.2	33.7	128.8	-15.6	232.3	130.7	101.6	17.3	249.7	41.9
7	113.8	-1.4	103.4	-34.6	154.5	13.9	107.1	-21.1	150.6	-29.8	162.6	-20.6	89.1	11.5	112.6	11.3
8	92.7	6.9	165.5	51.4	91.0	2.4	103.0	10.9	99.8	x	118.2	12.4	78.2	18.7	102.5	15.3

区分	学術研究等		飲食サービス業等		生活関連サービス等		教育、学習支援業		医療、福祉		複合サービス事業		その他のサービス業	
	前年比	前年比	前年比	前年比	前年比	前年比	前年比	前年比	前年比	前年比	前年比	前年比	前年比	
令和元年	109.3	-5.2	113.3	-16.4	103.0	-2.3	100.7	-3.5	102.6	-3.3	124.0	-13.0	96.0	2.0
2	100.0	-8.5	100.0	-11.7	100.0	-3.0	100.0	-0.7	100.0	-2.6	x	x	100.0	4.3
3	98.7	-1.3	104.2	4.2	120.4	20.4	96.6	-3.4	101.3	1.3	x	x	94.9	-5.2
4	98.0	-0.7	123.8	18.8	x	x	84.1	-12.9	102.9	1.6	x	x	99.0	4.3
5	101.8	3.9	119.1	-3.8	136.5	x	85.4	1.5	105.1	2.1	156.0	x	89.0	-10.1
5年7月	179.1	54.1	125.5	-6.2	146.8	x	81.5	21.6	103.4	-0.3	134.0	x	88.8	-14.3
8	79.2	-0.4	118.9	-7.8	142.9	x	65.7	-10.2	94.1	11.0	125.5	x	86.8	-2.5
9	82.8	4.7	115.4	0.3	127.8	x	68.3	6.2	85.2	-0.5	122.1	x	79.5	-9.0
10	86.3	9.7	114.7	-8.0	127.2	x	68.1	2.6	84.9	-0.8	129.5	x	80.2	-7.5
11	83.2	5.9	118.5	-8.9	128.7	x	67.9	3.8	84.4	-9.7	126.6	x	84.3	-3.1
12	181.3	-9.5	133.6	-10.5	203.5	x	171.0	-2.6	200.5	16.8	300.2	x	136.4	-13.0
6年1月	75.6	-5.5	112.6	3.0	127.0	-8.0	64.4	-4.0	87.4	0.6	x	x	85.1	8.4
2	79.7	0.8	105.0	0.1	127.0	12.6	66.5	-3.5	89.6	4.6	x	x	85.1	9.1
3	79.4	-3.6	120.7	1.8	124.8	-8.0	70.3	-0.3	93.2	5.7	x	x	85.7	11.2
4	77.1	-4.7	116.4	-0.3	125.4	-10.2	63.8	-5.6	89.8	1.2	x	x	86.6	9.8
5	73.7	-7.6	114.4	-6.2	124.6	-16.5	63.4	-2.8	91.8	6.5	x	x	85.1	8.3
6	128.8	0.9	127.1	6.3	155.8	9.6	151.0	-7.8	159.6	-2.5	x	x	131.6	19.4
7	188.4	5.2	129.3	3.9	142.1	-27.2	63.1	-22.4	98.2	-3.6	x	x	96.8	9.9
8	70.5	-11.0	125.2	8.4	110.1	-29.8	62.5	-4.9	93.4	0.6	x	x	93.8	-11.5

# 第1-2表 名目賃金指数 (きまって支給する給与)

(令和6年8月分)

(事業所規模5人以上)

(令和2年=100)

区分	調査産業計		建設業		製造業		電気・ガス業		情報通信業		運輸業、郵便業		卸売業、小売業		金融業、保険業	
	前年比		前年比		前年比		前年比		前年比		前年比		前年比		前年比	
令和元年	100.2	-2.1	89.2	-10.0	100.3	1.2	112.9	1.5	98.1	-4.1	104.5	-3.2	104.6	4.0	101.3	-4.7
2	100.0	-0.2	100.0	12.1	100.0	-0.3	100.0	-11.4	100.0	2.0	100.0	-4.3	100.0	-4.4	100.0	-1.2
3	100.5	0.5	103.2	3.2	102.2	2.2	112.8	12.9	86.2	-13.8	106.3	6.3	104.6	4.6	95.2	-4.8
4	101.7	1.2	106.3	3.0	100.4	-1.8	122.2	8.3	96.2	11.6	111.3	4.7	114.9	9.8	96.5	1.4
5	98.8	-2.9	114.1	7.3	100.1	-0.3	119.8	-2.0	100.7	4.7	115.3	3.6	93.8	-18.4	94.8	-1.8
5年7月	97.8	-3.6	115.9	10.0	100.2	-2.0	124.6	4.7	95.1	-2.9	113.1	-0.9	91.8	-20.5	97.1	1.6
8	97.8	-3.5	112.8	7.1	98.7	-0.6	116.2	-0.8	94.2	-8.6	116.0	4.4	93.8	-19.5	96.1	1.1
9	99.1	-1.9	111.1	4.0	102.7	2.5	123.8	6.2	96.9	-1.9	118.5	9.2	92.6	-20.1	100.2	3.8
10	99.6	-2.2	122.1	14.1	101.2	1.1	123.9	-1.1	111.8	13.4	115.0	5.7	93.4	-21.0	95.6	0.5
11	98.6	-3.6	114.0	3.9	102.6	0.9	124.4	1.9	101.5	1.7	117.8	8.4	93.3	-21.4	94.5	0.3
12	98.6	-4.5	115.5	3.9	101.6	-0.6	122.1	3.1	101.1	2.1	118.9	-2.1	94.2	-19.7	101.1	4.8
6年1月	100.4	1.4	113.5	-2.7	101.8	5.5	123.0	11.3	120.7	12.8	121.0	3.0	89.0	-3.4	108.5	17.2
2	100.8	1.2	111.2	-2.5	102.0	3.3	124.0	10.4	111.1	3.1	129.3	12.7	87.4	-6.4	104.7	17.1
3	101.4	3.2	110.8	0.2	102.5	5.2	121.9	13.1	113.3	5.2	130.5	16.5	87.6	-2.8	107.0	15.9
4	101.2	0.9	113.5	-0.4	104.8	5.8	124.3	10.8	113.5	6.6	124.9	8.3	89.8	-2.6	107.5	10.8
5	102.1	3.3	110.7	1.7	103.1	5.9	128.5	17.1	109.8	6.2	127.1	15.8	92.0	0.3	108.3	14.4
6	102.1	1.4	114.5	0.2	104.3	4.8	124.1	13.9	106.4	1.9	123.6	2.2	91.4	-3.1	109.0	18.6
7	106.0	7.7	116.9	0.8	107.0	8.0	120.7	-2.0	106.8	2.8	128.3	12.4	99.2	10.5	114.2	17.0
8	104.9	6.5	112.3	-0.6	105.4	8.0	120.1	8.2	117.1	12.6	115.0	-1.3	107.9	17.9	110.9	14.7

区分	学術研究等		飲食サービス業等		生活関連サービス等		教育、学習支援業		医療、福祉		複合サービス事業		その他のサービス業	
	前年比		前年比		前年比		前年比		前年比		前年比		前年比	
令和元年	101.2	3.8	108.4	-6.7	81.1	-20.4	100.3	-4.0	101.4	-1.3	104.6	-11.2	98.5	-8.0
2	100.0	-1.3	100.0	-7.8	100.0	23.2	100.0	-0.3	100.0	-1.4	100.0	-4.4	100.0	1.5
3	92.9	-7.1	109.1	9.1	100.1	0.1	98.9	-1.1	97.0	-3.0	107.2	7.2	100.4	0.4
4	89.4	-3.8	109.5	0.4	83.3	-16.8	86.3	-12.7	103.0	6.2	116.2	8.4	106.4	6.0
5	102.9	15.1	99.8	-8.9	76.7	-7.9	88.2	2.2	105.3	2.2	118.3	1.8	98.2	-7.7
5年7月	99.5	14.6	95.4	-11.2	75.6	-6.7	88.8	4.8	104.2	1.5	121.4	7.1	97.1	-6.9
8	98.3	12.5	94.3	-13.0	74.7	-11.7	87.8	4.5	105.8	1.1	119.0	4.9	97.6	-3.8
9	99.5	12.7	95.2	-9.3	74.9	-16.2	90.4	10.9	106.0	1.3	118.1	3.6	99.0	-4.0
10	101.5	14.3	94.7	-10.3	80.1	-5.8	90.6	7.0	105.1	0.5	120.4	3.7	98.3	-6.3
11	100.8	12.8	94.8	-15.2	79.6	-7.8	90.4	8.0	103.8	-0.8	118.6	3.9	99.1	-2.7
12	100.6	12.5	93.6	-17.5	72.8	-17.3	87.0	3.2	105.6	0.6	119.8	2.6	99.2	-2.7
6年1月	95.0	-10.0	94.8	-6.7	70.9	-7.8	91.6	7.5	107.2	2.6	114.3	-3.1	95.7	5.7
2	97.5	-5.2	90.8	-7.4	74.4	7.2	92.8	5.2	107.1	2.5	113.8	-3.9	99.3	0.4
3	96.0	-8.6	101.8	-1.6	72.5	-7.1	95.1	5.0	106.9	3.5	113.7	-2.2	99.9	7.0
4	93.0	-14.4	93.1	-13.3	78.5	-9.0	89.5	2.4	107.9	2.0	118.1	2.2	100.6	3.9
5	93.9	-12.2	93.1	-20.9	78.8	-5.6	93.1	9.9	109.7	4.9	107.1	-7.6	102.4	7.7
6	93.1	-13.3	92.6	-18.3	78.2	-5.9	92.5	6.3	107.9	2.8	113.6	-1.7	107.6	12.9
7	93.2	-7.0	100.4	2.4	123.9	59.9	86.4	-2.7	109.9	6.4	122.0	0.8	109.7	16.6
8	93.8	-5.3	110.1	14.1	81.5	2.4	84.7	-3.5	109.0	3.9	119.3	0.8	103.7	9.6



# 第1-2表 名目賃金指数（きまって支給する給与）

（令和6年8月分）

（事業所規模30人以上）

（令和2年=100）

区分	調査産業計		建設業		製造業		電気・ガス業		情報通信業		運輸業、郵便業		卸売業、小売業		金融業、保険業	
	前年比	前年比	前年比	前年比	前年比	前年比	前年比	前年比	前年比	前年比	前年比	前年比	前年比	前年比	前年比	
令和元年	99.5	-2.7	99.1	-0.4	99.4	2.3	108.7	0.2	100.6	-13.8	104.0	-10.7	86.2	-0.5	105.1	-10.9
2	100.0	0.4	100.0	0.9	100.0	0.7	100.0	-8.0	100.0	-0.6	100.0	-3.8	100.0	16.1	100.0	-4.8
3	99.8	-0.1	104.5	4.6	102.4	2.3	107.3	7.2	89.3	-10.7	101.8	1.8	93.9	-6.1	89.3	-10.7
4	100.6	0.8	108.9	4.2	101.9	-0.5	121.1	12.9	91.3	2.2	108.1	6.2	96.1	2.3	94.5	5.8
5	100.1	-0.5	113.8	4.5	100.4	-1.5	119.2	-1.6	107.0	17.2	116.7	8.0	80.8	-15.9	96.9	2.5
5年7月	99.5	-1.2	114.7	9.4	100.0	-3.0	120.9	0.2	110.0	20.1	116.9	6.1	80.1	-16.0	99.3	5.1
8	99.6	-0.6	115.2	9.5	98.5	-2.9	117.3	-0.4	x	x	122.8	13.4	82.5	-15.4	97.6	2.7
9	101.0	0.9	113.8	6.2	101.6	-0.8	118.5	0.9	103.6	11.5	125.3	15.5	81.3	-13.5	106.6	11.6
10	100.8	-0.1	116.5	4.4	101.4	-1.2	118.6	-6.4	128.9	38.3	114.8	7.5	82.3	-13.5	99.8	6.5
11	100.7	-0.2	115.7	6.9	102.0	-1.4	119.1	-1.8	104.4	11.4	121.5	15.7	82.4	-14.1	99.7	8.7
12	101.5	-0.7	117.3	5.8	102.5	-1.1	116.8	-0.8	103.0	10.3	123.3	1.5	82.7	-14.1	103.5	7.0
6年1月	100.9	4.3	101.1	-4.3	100.7	6.0	130.6	5.5	123.7	17.6	128.4	11.1	81.4	10.3	117.8	37.3
2	101.9	4.4	105.3	-9.1	99.6	2.4	128.2	6.1	110.6	5.4	134.3	18.5	81.4	10.7	112.7	30.7
3	102.7	6.0	104.2	-6.7	100.2	4.4	128.4	8.6	113.2	6.9	136.5	22.6	82.6	13.9	119.1	29.2
4	103.6	5.0	100.9	-10.4	102.3	4.6	133.9	10.2	114.4	9.5	136.7	19.0	85.7	13.7	113.3	12.6
5	103.3	6.2	100.5	-10.5	99.6	2.9	132.9	13.6	110.4	6.7	139.2	25.4	86.1	14.3	115.3	21.5
6	103.5	4.5	101.8	-10.7	101.0	2.0	130.5	10.5	104.6	0.9	138.8	17.3	86.1	12.3	118.5	22.5
7	104.5	7.2	107.5	-6.3	102.8	6.1	132.9	9.9	104.6	-4.9	144.3	22.0	85.4	13.7	122.0	22.9
8	103.4	5.9	102.2	-11.3	100.0	4.8	130.0	10.8	119.8	x	135.4	9.5	87.3	13.4	120.8	23.6

区分	学術研究等		飲食サービス業等		生活関連サービス等		教育、学習支援業		医療、福祉		複合サービス事業		その他のサービス業	
	前年比	前年比	前年比	前年比	前年比	前年比	前年比	前年比	前年比	前年比	前年比	前年比	前年比	
令和元年	96.9	-7.8	108.2	-15.4	98.8	-0.1	101.6	-3.2	102.1	-4.6	116.7	-9.6	96.6	3.1
2	100.0	3.1	100.0	-7.6	100.0	1.2	100.0	-1.6	100.0	-2.0	x	x	100.0	3.5
3	97.7	-2.2	103.3	3.3	119.4	19.5	97.4	-2.7	101.2	1.2	x	x	96.2	-3.7
4	95.3	-2.5	122.6	18.7	x	x	86.6	-11.1	103.5	2.3	x	x	95.8	-0.4
5	97.7	2.5	119.6	-2.4	128.8	x	88.0	1.6	104.6	1.1	142.2	x	89.0	-7.1
5年7月	96.8	3.6	119.9	-0.8	129.4	x	88.0	0.9	104.0	0.5	137.2	x	89.1	-6.4
8	95.4	-0.4	118.0	-2.5	135.6	x	85.5	-0.3	104.9	1.5	141.9	x	87.8	-7.8
9	99.7	4.6	118.4	-0.2	131.7	x	88.8	6.1	103.7	0.0	137.9	x	88.6	-9.0
10	104.0	10.1	117.9	-8.0	131.1	x	88.6	2.4	103.3	-0.8	145.3	x	89.4	-7.5
11	100.3	5.9	121.8	-9.0	132.7	x	88.4	3.9	102.4	-1.6	142.9	x	91.3	-5.8
12	96.4	2.2	121.6	-3.6	131.3	x	87.4	0.8	104.7	1.7	144.6	x	93.6	-3.1
6年1月	91.2	-5.5	115.2	3.0	130.9	-8.0	83.8	-4.0	105.4	1.1	x	x	93.1	11.1
2	96.0	0.6	107.9	1.9	130.9	12.6	86.6	-3.3	106.4	2.0	x	x	94.8	11.0
3	95.6	-1.9	121.0	0.7	128.4	-2.1	86.5	-5.7	106.0	3.9	x	x	95.5	11.2
4	93.0	-4.6	119.5	-0.4	129.2	-10.3	83.0	-5.7	108.4	3.5	x	x	95.6	8.6
5	88.8	-7.7	117.4	-6.5	128.4	-16.6	82.3	-2.9	109.7	6.3	x	x	94.8	8.7
6	89.5	-7.1	119.6	-2.0	124.6	-9.8	82.1	-7.3	108.9	4.7	x	x	98.3	11.5
7	89.3	-7.7	120.5	2.0	128.7	-6.0	82.1	-6.7	108.5	5.9	x	x	101.9	16.7
8	84.9	-11.0	127.2	10.5	113.5	-27.0	81.3	-4.9	108.8	5.3	x	x	97.8	13.6

# 第1-3表 名目賃金指数 (所定内給与)

(令和6年8月分)

(事業所規模5人以上)

(令和2年=100)

区分	調査産業計		建設業		製造業		電気・ガス業		情報通信業		運輸業、郵便業		卸売業、小売業		金融業、保険業	
	前年比	前年比	前年比	前年比	前年比	前年比	前年比	前年比	前年比	前年比	前年比	前年比	前年比	前年比	前年比	
令和元年	99.2	-2.5	89.7	-10.2	98.3	2.5	109.7	0.9	97.4	0.1	100.8	-5.6	104.6	3.7	100.9	-3.6
2	100.0	0.8	100.0	11.5	100.0	1.7	100.0	-8.8	100.0	2.7	100.0	-0.8	100.0	-4.4	100.0	-1.0
3	100.0	-0.1	102.7	2.7	100.3	0.4	109.3	9.3	83.9	-16.1	106.5	6.5	103.8	3.9	94.9	-5.1
4	100.7	0.7	104.4	1.7	97.8	-2.5	115.9	6.0	94.8	13.0	110.0	3.3	114.3	10.1	94.8	-0.1
5	97.6	-3.1	110.7	6.0	98.1	0.3	116.1	0.2	98.2	3.6	112.2	2.0	92.8	-18.8	93.1	-1.8
5年7月	96.8	-4.2	112.4	7.1	98.5	-0.7	121.5	6.0	91.6	-4.5	109.9	-4.7	90.4	-21.5	96.6	2.1
8	96.6	-3.7	109.2	5.1	97.3	1.5	114.5	2.3	91.5	-11.5	111.5	1.4	93.0	-20.4	95.0	1.4
9	98.0	-2.3	108.7	3.5	100.5	2.7	118.6	4.9	94.3	-3.5	117.7	9.2	91.6	-21.1	99.4	4.5
10	98.5	-2.1	118.4	14.4	99.3	2.4	119.7	2.7	109.8	14.1	114.6	4.9	92.2	-21.4	95.1	1.2
11	97.4	-3.8	109.5	2.1	100.6	1.6	117.9	3.0	97.4	-1.3	115.6	5.4	92.1	-21.6	93.5	0.4
12	97.1	-4.6	110.6	2.8	99.2	-0.1	117.7	3.5	96.6	-1.0	109.7	-6.6	92.5	-20.1	100.3	5.6
6年1月	99.5	2.2	110.2	-2.0	100.9	7.0	117.1	8.8	118.9	12.6	122.4	6.6	88.8	-2.8	105.6	16.4
2	99.3	1.3	107.6	-1.3	100.6	4.6	116.0	6.3	108.3	2.7	124.9	13.5	87.1	-6.4	102.7	17.1
3	99.4	2.3	105.7	-2.1	100.0	5.4	114.6	6.9	107.8	2.2	124.3	11.9	86.9	-2.6	104.4	17.0
4	99.7	0.7	109.3	-3.3	102.7	6.5	115.5	5.9	110.3	4.7	123.6	12.8	89.4	-1.5	104.1	12.3
5	101.0	3.1	107.8	0.7	102.8	6.2	116.2	6.1	107.6	6.2	126.8	15.4	91.8	1.3	104.9	14.0
6	100.1	0.5	108.7	-2.3	103.0	5.4	114.8	6.4	103.3	-0.1	115.2	-0.4	90.6	-3.2	106.0	18.0
7	104.3	7.1	113.5	0.9	106.0	8.6	114.4	-5.5	104.5	3.5	120.2	8.8	98.5	11.3	108.8	11.8
8	103.4	6.3	109.4	0.0	104.4	8.3	111.3	0.4	114.4	11.4	110.2	-1.5	107.7	18.6	106.7	11.5

区分	学術研究等		飲食サービス業等		生活関連サービス等		教育、学習支援業		医療、福祉		複合サービス事業		その他のサービス業	
	前年比	前年比	前年比	前年比	前年比	前年比	前年比	前年比	前年比	前年比	前年比	前年比	前年比	
令和元年	98.6	5.0	106.3	-5.1	78.7	-24.6	100.5	-4.0	100.5	-3.0	102.0	-10.7	97.2	-7.5
2	100.0	1.5	100.0	-6.0	100.0	27.1	100.0	-0.5	100.0	-0.5	100.0	-2.0	100.0	2.9
3	92.9	-7.1	108.0	8.1	102.7	2.7	97.5	-2.5	97.2	-2.7	105.7	5.7	99.1	-0.9
4	88.7	-4.5	106.5	-1.4	84.4	-17.8	85.1	-12.7	102.8	5.8	112.0	6.0	105.7	6.7
5	99.2	11.8	99.0	-7.0	77.3	-8.4	86.9	2.1	105.6	2.7	111.8	-0.2	97.9	-7.4
5年7月	97.6	11.8	93.6	-10.9	77.3	-5.8	88.2	5.1	104.5	1.7	113.0	2.1	96.3	-7.8
8	97.0	11.6	92.4	-12.9	75.0	-11.9	86.0	4.8	106.1	1.7	110.7	1.8	97.2	-3.6
9	95.6	9.0	94.3	-9.1	76.2	-15.8	88.4	10.6	106.3	1.7	110.1	-1.0	99.2	-2.9
10	96.0	9.5	93.5	-10.4	81.1	-4.7	89.7	7.0	105.3	0.9	111.7	-0.6	98.1	-4.6
11	96.2	8.6	92.8	-15.3	80.5	-6.5	89.7	8.1	104.8	0.5	110.4	-0.4	98.5	-3.5
12	97.8	9.5	92.5	-16.5	73.8	-16.7	86.4	3.5	106.3	2.0	111.8	0.5	99.1	-2.6
6年1月	94.4	-6.7	93.1	-9.0	72.1	-3.0	89.8	6.4	106.9	3.2	108.0	-3.3	95.0	5.6
2	94.9	-3.5	90.4	-8.1	76.3	8.8	89.6	4.3	107.0	2.6	107.7	-3.8	98.5	0.3
3	92.2	-9.2	99.9	-2.9	74.4	-4.9	91.6	3.4	107.1	2.8	104.1	-7.1	98.8	6.5
4	92.4	-11.8	92.6	-13.9	80.6	-5.0	86.8	1.2	107.0	0.3	111.5	-0.4	100.7	4.2
5	93.6	-9.7	91.9	-21.3	79.6	-0.1	90.8	8.5	108.8	3.9	102.8	-8.7	102.0	7.0
6	93.2	-10.0	91.8	-18.3	80.3	-3.6	90.6	5.0	106.9	1.3	101.4	-9.7	107.6	12.8
7	93.2	-5.2	97.3	0.9	128.0	62.0	84.7	-4.0	108.9	4.9	108.9	-3.5	110.3	18.3
8	93.4	-4.4	107.0	13.2	83.2	8.6	82.5	-4.2	107.9	2.4	108.8	-1.5	104.0	10.5

# 第1-3表 名目賃金指数 (所定内給与)

(令和6年8月分)

(事業所規模30人以上)

(令和2年=100)

区分	調査産業計		建設業		製造業		電気・ガス業		情報通信業		運輸業、郵便業		卸売業、小売業		金融業、保険業	
	前年比	前年比	前年比	前年比	前年比	前年比	前年比	前年比	前年比	前年比	前年比	前年比	前年比	前年比	前年比	
令和元年	98.3	-3.2	97.6	-0.3	97.9	4.9	106.1	-2.1	99.2	-10.7	102.0	-9.5	84.5	-2.5	105.5	-9.2
2	100.0	1.7	100.0	2.4	100.0	2.2	100.0	-5.8	100.0	0.8	100.0	-2.0	100.0	18.3	100.0	-5.2
3	98.9	-1.1	104.4	4.5	99.7	-0.4	105.4	5.4	88.2	-11.9	99.6	-0.3	94.1	-5.8	89.8	-10.2
4	99.1	0.2	104.2	-0.2	98.6	-1.1	115.0	9.1	90.4	2.5	102.4	2.8	97.3	3.4	92.3	2.8
5	98.6	-0.5	112.2	7.7	98.4	-0.2	116.1	1.0	105.7	16.9	105.5	3.0	79.3	-18.5	93.6	1.4
5年7月	98.3	-1.1	113.4	11.0	98.4	-1.1	118.3	2.0	107.8	19.5	104.1	0.1	78.2	-19.0	96.7	4.7
8	98.0	-0.2	114.0	11.1	97.2	-0.5	115.3	2.0	x	x	109.3	9.0	81.2	-17.9	94.8	2.2
9	99.5	1.1	112.8	9.7	99.6	0.5	115.1	1.3	102.4	10.9	116.5	15.6	79.9	-16.6	103.9	11.4
10	99.3	0.0	113.8	10.1	99.4	0.6	116.1	-0.7	128.9	39.2	104.9	3.1	80.9	-15.9	96.9	5.0
11	99.4	-0.1	114.1	9.6	100.1	0.1	114.4	1.1	103.7	11.6	109.4	8.1	81.0	-16.8	96.2	6.3
12	99.5	-0.3	114.0	9.3	99.5	-0.2	114.2	1.4	102.6	11.0	107.4	-3.2	80.0	-17.4	100.2	5.5
6年1月	99.4	5.1	99.9	-2.6	99.9	7.7	121.7	2.4	122.6	18.1	121.2	18.7	80.7	10.7	113.9	36.9
2	100.0	4.5	104.2	-6.0	98.5	3.4	117.1	1.6	108.5	5.2	125.6	23.5	81.1	11.7	108.6	31.2
3	100.3	4.9	102.4	-7.7	97.8	4.5	117.4	0.9	107.8	4.7	127.3	26.2	81.5	13.7	114.2	28.9
4	101.3	4.1	100.7	-11.3	100.2	5.5	120.4	1.9	111.6	8.3	128.1	21.4	84.5	14.5	108.6	15.8
5	101.7	5.7	101.2	-10.4	99.5	3.5	119.1	4.5	108.2	6.7	132.4	27.6	85.5	14.8	111.2	21.0
6	101.5	3.8	102.0	-10.0	99.8	2.8	119.9	2.8	101.9	0.1	130.6	23.8	85.0	12.3	113.3	20.3
7	102.7	6.6	107.8	-5.0	102.0	6.7	124.0	4.8	102.8	-4.6	134.1	27.7	84.5	15.0	117.1	21.1
8	101.5	5.7	102.3	-10.3	99.1	5.0	118.1	2.4	117.2	x	130.6	18.8	86.2	13.4	117.2	23.6

区分	学術研究等		飲食サービス業等		生活関連サービス等		教育、学習支援業		医療、福祉		複合サービス事業		その他のサービス業	
	前年比	前年比	前年比	前年比	前年比	前年比	前年比	前年比	前年比	前年比	前年比	前年比	前年比	
令和元年	94.7	-3.9	103.2	-15.3	96.2	-5.9	101.7	-3.4	101.5	-8.1	111.9	-9.2	95.5	2.5
2	100.0	5.6	100.0	-3.2	100.0	3.9	100.0	-1.7	100.0	-1.4	x	x	100.0	4.7
3	98.3	-1.7	104.7	4.7	123.9	23.8	95.4	-4.6	101.7	1.7	x	x	94.6	-5.5
4	94.0	-4.4	123.5	18.0	x	x	85.0	-10.9	103.5	1.8	x	x	95.8	1.3
5	96.2	2.3	119.3	-3.4	131.1	x	86.9	2.2	105.2	1.6	129.2	x	89.5	-6.6
5年7月	95.9	2.9	120.5	-2.0	134.1	x	87.6	1.6	104.9	1.3	128.3	x	89.4	-7.2
8	95.8	1.5	116.5	-3.1	134.9	x	83.8	0.6	105.2	2.4	128.4	x	88.3	-7.2
9	94.3	0.9	118.6	-0.4	134.6	x	87.0	6.5	104.0	0.4	126.9	x	89.4	-8.2
10	96.7	4.4	117.8	-7.8	132.1	x	88.1	3.3	103.7	-0.6	131.0	x	89.8	-6.7
11	95.8	2.7	119.6	-8.3	134.7	x	88.1	4.8	103.6	-0.2	130.6	x	91.6	-5.8
12	94.8	1.2	119.2	-4.0	133.0	x	87.2	1.8	105.6	3.5	129.4	x	93.7	-2.2
6年1月	91.5	-3.4	115.3	1.6	130.7	-3.3	81.8	-5.9	104.6	0.8	x	x	93.9	11.9
2	90.0	-3.4	109.1	1.9	135.5	12.2	83.0	-5.1	105.9	1.2	x	x	95.6	10.8
3	90.4	-9.7	120.0	0.6	133.0	-0.1	82.6	-7.8	105.9	2.4	x	x	96.2	11.5
4	93.0	-5.2	119.5	-0.6	133.6	-4.9	80.5	-6.8	106.9	0.4	x	x	97.0	9.4
5	90.0	-7.9	117.6	-6.0	130.8	-7.0	80.2	-4.3	108.3	4.5	x	x	95.9	9.2
6	89.2	-8.0	119.7	-2.2	129.6	-8.2	80.3	-9.0	107.1	1.9	x	x	100.0	12.2
7	88.8	-7.4	119.4	0.6	132.5	-5.8	80.1	-8.6	107.5	3.7	x	x	102.8	17.5
8	85.0	-11.3	125.4	10.3	113.4	-19.6	78.8	-6.1	107.1	3.0	x	x	98.8	14.0

## 第2-1表 実質賃金指数（現金給与総額）

（令和6年8月分）

（事業所規模5人以上）

（令和2年=100）

区分	調査産業計		建設業		製造業		電気・ガス業		情報通信業		運輸業、郵便業		卸売業、小売業		金融業、保険業	
	前年比	前年比	前年比	前年比	前年比	前年比	前年比	前年比	前年比	前年比	前年比	前年比	前年比	前年比	前年比	
令和元年	100.1	-2.6	84.6	-8.8	101.0	-0.4	116.3	0.9	99.7	-10.7	106.6	-1.9	104.6	2.6	99.5	-9.8
2	100.0	-0.2	100.0	18.2	100.0	-1.0	100.0	-14.0	100.0	0.4	100.0	-6.2	100.0	-4.5	100.0	0.5
3	101.4	1.4	101.8	1.8	102.8	2.8	115.9	15.9	86.5	-13.5	107.4	7.4	107.3	7.3	96.5	-3.5
4	99.6	-1.8	101.8	0.0	100.0	-2.7	121.2	4.6	98.3	13.6	111.9	4.2	113.0	5.3	95.5	-1.0
5	92.8	-6.8	110.6	8.6	94.2	-5.8	116.3	-4.0	98.1	-0.2	109.7	-2.0	87.8	-22.3	90.8	-4.9
5年7月	106.6	-7.9	116.2	-3.6	122.0	-5.9	121.8	-14.3	106.7	-45.0	170.2	16.3	111.8	-26.4	87.7	-4.4
8	83.7	-5.1	96.3	-8.9	88.6	-2.5	86.8	-4.4	83.1	-8.5	95.5	0.3	82.5	-19.4	76.1	-4.8
9	78.7	-5.0	85.6	0.8	82.6	0.5	92.5	2.9	79.3	-2.2	97.7	5.6	75.3	-22.7	80.6	6.5
10	78.6	-5.0	99.4	17.6	80.3	-2.3	91.6	-4.5	90.3	12.5	93.8	1.8	75.4	-23.6	73.7	-0.4
11	84.7	-3.4	147.3	44.3	91.2	2.6	92.3	-1.0	80.2	-1.0	96.3	-4.7	76.9	-25.5	71.3	-2.5
12	152.9	-7.4	164.0	2.9	151.0	-11.7	248.0	3.3	172.2	18.9	189.2	-2.8	134.4	-27.1	186.7	0.2
6年1月	82.4	1.4	88.5	-7.4	85.1	3.4	94.4	12.4	94.7	10.1	109.6	12.0	72.7	-7.6	82.5	16.0
2	80.0	-0.9	85.0	-5.1	83.3	3.3	91.7	6.5	88.5	1.1	106.2	10.1	70.4	-10.0	78.7	13.4
3	82.7	0.7	87.5	0.5	82.2	0.5	89.7	9.7	142.1	48.3	106.9	13.2	71.6	-8.4	84.0	17.6
4	80.4	-2.4	92.9	-13.4	82.0	2.2	100.8	10.8	89.7	4.9	102.2	6.5	76.5	-0.4	83.1	7.9
5	80.2	0.5	86.0	1.5	84.7	3.4	93.8	13.4	85.3	2.8	103.5	13.5	73.7	-2.3	80.5	10.9
6	130.9	6.8	181.4	18.6	100.4	5.0	246.2	21.0	122.6	-19.7	173.8	73.3	83.9	-11.8	206.4	33.9
7	106.8	-2.5	95.1	-18.6	140.6	9.9	88.8	-20.6	131.8	-13.6	128.7	-25.6	126.2	15.1	96.1	9.7
8	86.9	3.3	116.9	21.1	88.6	0.7	86.7	4.6	91.8	5.0	94.2	-1.8	91.4	13.4	81.4	7.0

区分	学術研究等		飲食サービス業等		生活関連サービス等		教育、学習支援業		医療、福祉		複合サービス事業		その他のサービス業	
	前年比	前年比	前年比	前年比	前年比	前年比	前年比	前年比	前年比	前年比	前年比	前年比	前年比	
令和元年	102.3	7.8	109.9	-7.8	82.6	-23.6	99.4	-4.7	100.9	-0.6	104.1	-17.2	100.8	-10.8
2	100.0	-2.3	100.0	-8.9	100.0	21.1	100.0	0.6	100.0	-0.9	100.0	-3.9	100.0	-0.7
3	94.4	-5.6	110.1	10.1	104.6	4.6	98.8	-1.2	98.3	-1.7	102.6	2.6	103.4	3.4
4	86.1	-8.8	107.8	-2.1	82.6	-21.0	81.5	-17.5	100.2	1.9	116.5	13.5	108.5	4.9
5	94.7	10.0	92.2	-14.5	72.6	-12.1	79.8	-2.1	99.2	-1.0	111.8	-4.0	94.4	-13.0
5年7月	137.4	26.9	88.6	-27.1	72.5	-20.6	77.4	20.4	103.9	-0.7	120.5	25.7	99.5	-15.2
8	88.9	29.0	86.3	-18.4	73.8	-7.5	63.6	-7.0	88.0	4.3	126.4	18.4	97.6	5.2
9	75.6	9.2	86.3	-12.1	66.8	-18.7	65.6	7.5	82.4	-3.2	93.1	0.0	85.4	-6.1
10	76.3	10.3	85.0	-13.4	71.6	-7.6	65.1	3.5	80.8	-3.1	93.9	-0.2	83.0	-9.1
11	85.0	22.7	85.3	-17.5	71.0	-9.6	68.4	10.1	81.9	-7.7	92.7	-0.3	86.2	-5.8
12	157.8	-1.5	88.1	-32.0	86.6	-22.3	149.2	-3.0	182.7	7.3	162.3	-14.4	132.4	-12.9
6年1月	80.9	-0.1	87.4	-6.3	63.2	-8.8	66.0	5.4	86.2	3.6	120.8	26.6	82.0	2.5
2	73.2	-8.2	81.4	-10.8	65.5	-1.8	66.6	2.0	84.1	1.3	88.2	-7.3	86.7	0.2
3	75.0	-14.4	96.8	-6.0	63.7	-12.0	71.3	5.8	86.3	0.8	88.1	-4.9	84.5	-1.9
4	70.8	-16.1	83.0	-15.5	70.0	-10.4	63.8	-0.8	83.1	-2.4	91.5	-2.0	84.6	1.9
5	69.8	-14.8	82.6	-23.3	68.7	-9.1	66.2	6.8	84.3	1.6	83.2	-17.5	85.1	4.0
6	115.6	12.3	84.9	-18.2	74.8	-2.0	157.0	7.9	145.5	1.3	119.7	-29.1	133.9	19.6
7	126.9	-9.9	101.4	10.3	124.9	50.3	61.1	-21.0	92.6	-10.4	114.6	-5.0	105.5	10.4
8	74.3	-16.0	96.9	9.5	74.5	-3.2	61.6	-3.1	85.4	-2.2	111.1	-11.6	89.9	-3.0

## 第 2 - 1 表 実質賃金指数 (現金給与総額)

(令和 6 年 8 月分)

(事業所規模 30 人以上)

(令和 2 年 = 100)

区 分	調査産業計		建設業		製造業		電気・ガス業		情報通信業		運輸業、郵便業		卸売業、小売業		金融業、保険業	
	前年比	前年比	前年比	前年比	前年比	前年比	前年比	前年比	前年比	前年比	前年比	前年比	前年比	前年比	前年比	
令和元年	99.8	-3.1	97.6	0.1	99.7	-0.2	110.9	-3.0	106.1	-18.3	105.2	-7.4	85.9	2.9	105.9	-17.6
2	100.0	0.3	100.0	2.5	100.0	0.3	100.0	-10.0	100.0	-5.5	100.0	-4.9	100.0	16.5	100.0	-5.6
3	100.6	0.6	107.3	7.3	103.0	3.0	109.5	9.5	93.8	-6.2	102.5	2.5	97.0	-3.0	86.9	-13.1
4	98.5	-2.1	113.8	6.1	101.3	-1.7	118.5	8.2	92.6	-1.3	106.8	4.2	91.3	-5.9	94.4	8.6
5	93.8	-4.8	108.9	-4.3	93.8	-7.4	114.9	-3.0	106.5	15.0	110.3	3.3	72.1	-21.0	95.7	1.4
5年7月	107.6	-3.3	148.5	17.2	122.9	-7.1	127.5	-18.4	201.6	-1.9	189.0	27.2	79.5	-29.0	95.5	0.3
8	82.7	-2.7	102.5	-6.0	85.1	-3.8	87.1	-4.2	x	x	98.0	8.9	66.2	-21.2	83.2	6.0
9	79.2	-1.6	88.5	2.9	80.6	-2.4	88.1	-2.1	85.5	14.2	100.0	11.4	64.9	-16.8	93.2	18.9
10	77.8	-3.5	89.6	0.4	79.3	-3.9	87.2	-9.5	99.7	33.8	90.7	3.4	65.2	-16.7	78.8	3.1
11	81.2	-6.3	92.1	-32.4	91.6	1.6	87.8	-4.6	81.0	8.4	96.3	-2.6	69.3	-11.9	79.0	5.9
12	164.7	-2.1	203.6	21.0	152.1	-15.8	236.0	2.6	158.6	38.3	200.7	4.9	102.4	-29.1	180.8	5.9
6年1月	80.1	3.5	85.8	3.1	83.2	8.6	102.3	8.9	95.4	14.8	104.8	12.2	66.2	8.7	94.9	37.3
2	80.0	2.8	81.0	-11.9	80.5	3.1	94.2	2.4	85.4	2.2	107.2	16.1	64.6	7.8	88.7	26.5
3	83.8	5.9	90.8	0.7	79.3	-0.8	94.0	5.4	151.1	58.6	108.8	20.6	65.2	10.1	102.6	37.2
4	81.0	1.0	99.7	-24.6	78.7	1.0	114.9	11.6	87.9	6.7	108.8	17.2	71.0	12.3	90.0	10.8
5	80.4	3.3	84.6	-4.0	79.6	-1.5	96.5	10.2	84.3	3.3	110.3	23.4	68.7	13.2	89.6	17.4
6	132.4	5.9	79.8	-14.7	97.2	0.6	255.2	29.9	118.2	-18.0	213.1	124.1	93.2	14.1	229.1	37.8
7	104.0	-4.1	94.5	-36.4	141.2	10.7	97.9	-23.2	137.7	-31.7	148.6	-22.8	81.4	8.4	102.9	8.2
8	84.0	3.3	149.9	46.2	82.4	-1.1	93.3	7.1	90.4	x	107.1	8.6	70.8	14.6	92.8	11.3

区 分	学術研究等		飲食サービス業等		生活関連サービス等		教育、学習支援業		医療、福祉		複合サービス事業		その他のサービス業	
	前年比	前年比	前年比	前年比	前年比	前年比	前年比	前年比	前年比	前年比	前年比	前年比	前年比	
令和元年	108.9	-5.7	112.8	-16.9	102.6	-2.9	100.3	-4.1	102.2	-3.9	123.5	-13.5	95.6	1.4
2	100.0	-8.2	100.0	-11.4	100.0	-2.6	100.0	-0.3	100.0	-2.2	x	x	100.0	4.7
3	99.4	-0.6	104.9	4.9	121.2	21.2	97.3	-2.7	102.0	2.0	x	x	95.6	-4.4
4	95.9	-3.5	121.1	15.4	x	x	82.3	-15.4	100.7	-1.3	x	x	96.9	1.4
5	95.9	0.0	112.1	-7.4	128.5	x	80.4	-2.3	99.0	-1.7	146.9	x	83.8	-13.5
5年7月	168.3	47.6	118.0	-10.1	138.0	x	76.6	16.4	97.2	-4.5	125.9	x	83.5	-17.9
8	74.2	-4.0	111.4	-11.2	133.9	x	61.6	-13.5	88.2	6.9	117.6	x	81.3	-6.1
9	77.7	1.4	108.3	-2.7	119.9	x	64.1	3.1	79.9	-3.6	114.5	x	74.6	-11.8
10	80.1	6.0	106.5	-11.1	118.1	x	63.2	-0.9	78.8	-4.1	120.2	x	74.5	-10.6
11	77.5	2.9	110.3	-11.5	119.8	x	63.2	1.0	78.6	-12.3	117.9	x	78.5	-5.8
12	168.2	-12.0	123.9	-13.0	188.8	x	158.6	-5.3	186.0	13.6	278.5	x	126.5	-15.4
6年1月	69.9	-7.9	104.2	0.6	117.5	-10.2	59.6	-6.3	80.9	-1.7	x	x	78.7	5.8
2	73.9	-2.4	97.4	-2.9	117.8	9.1	61.7	-6.4	83.1	1.3	x	x	78.9	5.8
3	73.4	-6.5	111.6	-1.2	115.3	-10.7	65.0	-3.1	86.1	2.5	x	x	79.2	7.9
4	71.1	-7.2	107.4	-2.8	115.7	-12.5	58.9	-7.8	82.8	-1.3	x	x	79.9	7.0
5	67.6	-10.5	104.9	-9.1	114.2	-19.1	58.1	-5.8	84.1	3.1	x	x	78.0	4.8
6	118.2	-1.9	116.6	3.3	142.9	6.4	138.5	-10.4	146.4	-5.3	x	x	120.7	15.9
7	172.2	2.3	118.2	1.0	129.9	-29.2	57.7	-24.5	89.8	-6.3	x	x	88.5	6.9
8	63.9	-13.9	113.4	4.7	99.7	-32.2	56.6	-8.1	84.6	-2.6	x	x	85.0	7.9

## 第 2 - 2 表 実質賃金指数 (きまって支給する給与)

(令和 6 年 8 月分)

(事業所規模 5 人以上)

(令和 2 年 = 100)

区 分	調査産業計		建設業		製造業		電気・ガス業		情報通信業		運輸業, 郵便業		卸売業, 小売業		金融業, 保険業	
	前年比	前年比	前年比	前年比	前年比	前年比	前年比	前年比	前年比	前年比	前年比	前年比	前年比	前年比	前年比	
令和元年	99.8	-2.6	88.8	-10.5	99.9	0.6	112.5	0.9	-97.7	-4.7	104.1	-3.7	104.2	3.4	100.9	-5.1
2	100.0	0.2	100.0	12.5	100.0	0.1	100.0	-11.0	100.0	2.5	100.0	-3.9	100.0	-4.0	100.0	-0.9
3	101.2	1.2	103.9	3.9	102.9	2.9	113.6	13.6	86.8	-13.2	107.0	7.0	105.3	5.3	95.9	-4.1
4	99.5	-1.7	104.0	0.1	98.2	-4.6	119.6	5.3	94.1	8.4	108.9	1.8	112.4	6.7	94.4	-1.6
5	93.0	-6.5	107.4	3.3	94.3	-4.0	112.8	-5.7	94.8	0.7	108.6	-0.3	88.3	-21.4	89.3	-5.4
5年7月	91.9	-7.7	108.9	5.3	94.2	-6.1	117.1	0.3	89.4	-7.0	106.3	-5.1	86.3	-23.8	91.3	-2.7
8	91.7	-6.9	105.7	3.2	92.5	-4.2	108.9	-4.4	88.3	-12.0	108.7	0.6	87.9	-22.4	90.1	-2.6
9	93.0	-4.9	104.2	0.8	96.3	-0.7	116.1	2.8	90.9	-4.9	111.2	5.9	86.9	-22.5	94.0	0.6
10	92.5	-5.4	113.4	10.3	94.0	-2.3	115.0	-4.5	103.8	9.6	106.8	2.2	86.7	-23.7	88.8	-2.8
11	91.8	-6.3	106.1	1.0	95.5	-2.0	115.8	-1.0	94.5	-1.2	109.7	5.4	86.9	-23.6	88.0	-2.4
12	91.5	-7.2	107.1	0.9	94.2	-3.4	113.3	0.3	93.8	-0.7	110.3	-4.7	87.4	-21.9	93.8	1.8
6年1月	92.9	-1.0	105.0	-5.1	94.2	3.0	113.8	8.6	111.7	10.2	111.9	0.4	82.3	-5.7	100.4	14.4
2	93.5	-2.0	103.2	-5.4	94.6	0.2	115.0	7.0	103.1	-0.1	119.9	9.2	81.1	-9.3	97.1	13.4
3	93.7	0.1	102.4	-2.8	94.7	2.2	112.7	9.7	104.7	2.1	120.6	13.0	81.0	-5.6	98.9	12.5
4	93.4	-1.6	104.7	-3.0	96.7	3.1	114.7	8.1	104.7	3.9	115.2	5.7	82.8	-5.0	99.2	8.1
5	93.6	0.1	101.5	-1.4	94.5	2.5	117.8	13.5	100.6	2.9	116.5	12.2	84.3	-2.8	99.3	10.8
6	93.7	-1.5	105.0	-2.8	95.7	1.8	113.9	10.6	97.6	-1.0	113.4	-0.7	83.9	-5.8	100.0	15.2
7	96.9	4.8	106.9	-1.9	97.8	5.0	110.3	-4.7	97.6	0.0	117.3	9.4	90.7	7.5	104.4	13.8
8	95.0	2.9	101.7	-4.0	95.5	4.4	108.8	4.5	106.1	8.9	104.2	-4.6	97.7	13.9	100.5	10.9

区 分	学術研究等		飲食サービス業等		生活関連サービス等		教育, 学習支援業		医療, 福祉		複合サービス事業		その他のサービス業	
	前年比	前年比	前年比	前年比	前年比	前年比	前年比	前年比	前年比	前年比	前年比	前年比	前年比	
令和元年	100.8	3.2	108.0	-7.2	80.8	-20.8	99.9	-4.6	101.0	-1.9	104.2	-11.7	98.1	-8.5
2	100.0	-0.9	100.0	-7.4	100.0	23.7	100.0	0.1	100.0	-1.1	100.0	-4.1	100.0	1.9
3	93.6	-6.4	109.9	9.9	100.8	0.8	99.6	-0.4	97.7	-2.3	108.0	8.0	101.1	1.1
4	87.5	-6.5	107.1	-2.5	81.5	-19.1	84.4	-15.3	100.8	3.2	113.7	5.3	104.1	3.0
5	96.9	10.7	94.0	-12.2	72.2	-11.4	83.1	-1.5	99.2	-1.6	111.4	-2.0	92.5	-11.1
5年7月	93.5	9.7	89.7	-14.9	71.1	-10.6	83.5	0.5	97.9	-2.9	114.1	2.5	91.3	-10.8
8	92.1	8.4	88.4	-16.1	70.0	-14.9	82.3	0.7	99.2	-2.6	111.5	1.1	91.5	-7.3
9	93.3	9.1	89.3	-12.1	70.3	-18.7	84.8	7.5	99.4	-1.9	110.8	0.4	92.9	-6.9
10	94.2	10.4	87.9	-13.3	74.4	-8.9	84.1	3.3	97.6	-2.9	111.8	0.3	91.3	-9.4
11	93.9	9.7	88.3	-17.6	74.1	-10.4	84.2	5.0	96.6	-3.6	110.4	0.9	92.3	-5.3
12	93.3	9.4	86.8	-19.8	67.5	-19.6	80.7	0.4	98.0	-2.2	111.1	-0.4	92.0	-5.4
6年1月	87.9	-12.1	87.7	-8.9	65.6	-10.0	84.7	5.0	99.2	0.1	105.7	-5.5	88.5	3.1
2	90.4	-8.1	84.2	-10.3	69.0	3.8	86.1	2.0	99.4	-0.6	105.6	-6.8	92.1	-2.6
3	88.7	-11.3	94.1	-4.6	67.0	-9.8	87.9	1.9	98.8	0.4	105.1	-5.1	92.3	3.8
4	85.8	-16.5	85.9	-15.5	72.4	-11.4	82.6	-0.1	99.5	-0.6	108.9	-0.5	92.8	1.3
5	86.1	-14.8	85.3	-23.4	72.2	-8.6	85.3	6.4	100.5	1.6	98.2	-10.5	93.9	4.3
6	85.4	-15.8	85.0	-20.6	71.7	-8.7	84.9	3.3	99.0	-0.1	104.2	-4.6	98.7	9.7
7	85.2	-9.6	91.8	-0.3	113.3	55.4	79.0	-5.3	100.5	3.5	111.5	-1.9	100.3	13.5
8	85.0	-8.4	99.7	10.3	73.8	-1.1	76.7	-6.8	98.7	0.4	108.1	-2.5	93.9	6.0

## 第 2 - 2 表 実質賃金指数（きまって支給する給与）

（令和 6 年 8 月分）

（事業所規模 30 人以上）

（令和 2 年 = 100）

区 分	調査産業計		建 設 業		製 造 業		電 気・ガ ス 業		情 報 通 信 業		運 輸 業, 郵 便 業		卸 売 業, 小 売 業		金 融 業, 保 険 業	
	前年比	前年比	前年比	前年比	前年比	前年比	前年比	前年比	前年比	前年比	前年比	前年比	前年比	前年比	前年比	
令和元年	99.1	-3.2	98.7	-0.9	99.0	1.8	108.3	-0.4	100.2	-14.2	103.6	-11.3	85.9	-1.1	104.7	-11.5
2	100.0	0.8	100.0	1.3	100.0	1.1	100.0	-7.7	100.0	-0.1	100.0	-3.4	100.0	16.5	100.0	-4.4
3	100.5	0.5	105.2	5.2	103.1	3.1	108.1	8.1	89.9	-10.1	102.5	2.5	94.6	-5.4	89.9	-10.1
4	98.4	-2.1	106.6	1.3	99.7	-3.3	118.5	9.6	89.3	-0.7	105.8	3.2	94.0	-0.6	92.5	2.9
5	94.3	-4.2	107.2	0.6	94.5	-5.2	112.2	-5.3	100.8	12.9	109.9	3.9	76.1	-19.0	91.2	-1.4
5年7月	93.5	-5.4	107.8	4.9	94.0	-7.1	113.6	-4.1	103.4	15.0	109.9	1.7	75.3	-19.6	93.3	0.6
8	93.3	-4.3	108.0	5.6	92.3	-6.4	109.9	-4.1	x	x	115.1	9.2	77.3	-18.5	91.5	-1.0
9	94.7	-2.3	106.8	2.9	95.3	-3.8	111.2	-2.1	97.2	8.1	117.5	11.9	76.3	-16.2	100.0	8.2
10	93.6	-3.4	108.2	0.9	94.2	-4.5	110.1	-9.5	119.7	33.7	106.6	3.9	76.4	-16.4	92.7	3.0
11	93.8	-2.9	107.7	4.0	95.0	-4.0	110.9	-4.6	97.2	8.2	113.1	12.4	76.7	-16.5	92.8	5.7
12	94.2	-3.4	108.8	2.8	95.1	-3.8	108.3	-3.6	95.5	7.2	114.4	-1.3	76.7	-16.5	96.0	4.0
6年1月	93.3	1.7	93.5	-6.6	93.2	3.4	120.8	3.0	114.4	14.7	118.8	8.4	75.3	7.7	109.0	34.1
2	94.5	1.2	97.7	-11.8	92.4	-0.8	118.9	2.9	102.6	2.2	124.6	14.9	75.5	7.4	104.5	26.7
3	94.9	2.8	96.3	-9.5	92.6	1.3	118.7	5.4	104.6	3.8	126.2	19.1	76.3	10.4	110.1	25.4
4	95.6	2.5	93.1	-12.6	94.4	2.1	123.5	7.4	105.5	6.8	126.1	16.0	79.1	10.9	104.5	9.8
5	94.7	2.9	92.1	-13.3	91.3	-0.3	121.8	10.1	101.2	3.4	127.6	21.5	78.9	10.7	105.7	17.7
6	95.0	1.6	93.4	-13.3	92.7	-0.9	119.7	7.3	96.0	-1.9	127.3	14.0	79.0	9.1	108.7	19.1
7	95.5	4.3	98.3	-8.8	94.0	3.2	121.5	6.9	95.6	-7.5	131.9	18.6	78.1	10.6	111.5	19.4
8	93.7	2.4	92.6	-14.3	90.6	1.3	117.8	7.2	108.5	x	122.6	5.9	79.1	9.7	109.4	19.4

区 分	学 術 研 究 等		飲 食 サ ー ビ ス 業 等		生 活 関 連 サ ー ビ ス 等		教 育, 学 習 支 援 業		医 療, 福 祉		複 合 サ ー ビ ス 事 業		そ の 他 の サ ー ビ ス 業	
	前年比	前年比	前年比	前年比	前年比	前年比	前年比	前年比	前年比	前年比	前年比	前年比	前年比	
令和元年	96.5	-8.3	107.8	-15.9	98.4	-0.8	101.2	-3.8	101.7	-5.1	116.2	-10.1	96.2	2.5
2	100.0	3.6	100.0	-7.2	100.0	1.6	100.0	-1.2	100.0	-1.7	x	x	100.0	3.9
3	98.4	-1.6	104.0	4.0	120.2	20.2	98.1	-1.9	101.9	1.9	x	x	96.9	-3.1
4	93.2	-5.3	120.0	15.4	x	x	84.7	-13.7	101.3	-0.6	x	x	93.7	-3.3
5	92.0	-1.3	112.6	-6.2	121.3	x	82.9	-2.1	98.5	-2.8	133.9	x	83.8	-10.6
5年7月	91.0	-0.8	112.7	-5.0	121.6	x	82.7	-3.4	97.7	-3.8	128.9	x	83.7	-10.4
8	89.4	-4.1	110.6	-6.0	127.1	x	80.1	-4.1	98.3	-2.2	133.0	x	82.3	-11.1
9	93.5	1.3	111.1	-3.2	123.5	x	83.3	2.8	97.3	-3.1	129.4	x	83.1	-11.9
10	96.6	6.4	109.5	-11.1	121.7	x	82.3	-1.0	95.9	-4.1	134.9	x	83.0	-10.6
11	93.4	3.0	113.4	-11.5	123.6	x	82.3	1.0	95.3	-4.4	133.1	x	85.0	-8.4
12	89.4	-0.7	112.8	-6.2	121.8	x	81.1	-1.9	97.1	-1.2	134.1	x	86.8	-5.9
6年1月	84.4	-7.7	106.6	0.6	121.1	-10.2	77.5	-6.3	97.5	-1.4	x	x	86.1	8.4
2	89.1	-2.4	100.1	-1.2	121.4	9.1	80.3	-6.4	98.7	-1.1	x	x	87.9	7.6
3	88.4	-4.7	111.8	-2.4	118.7	-5.0	79.9	-8.6	98.0	0.9	x	x	88.3	7.9
4	85.8	-7.0	110.2	-2.9	119.2	-12.5	76.6	-7.9	100.0	0.9	x	x	88.2	6.0
5	81.4	-10.5	107.6	-9.4	117.7	-19.2	75.4	-6.0	100.5	2.9	x	x	86.9	5.3
6	82.1	-9.8	109.7	-4.8	114.3	-12.4	75.3	-9.9	99.9	1.7	x	x	90.2	8.3
7	81.6	-10.3	110.1	-0.8	117.6	-8.6	75.0	-9.3	99.2	3.0	x	x	93.1	13.5
8	76.9	-14.0	115.2	6.8	102.8	-29.4	73.6	-8.2	98.6	1.9	x	x	88.6	9.8

# 第3-1表 労働時間指数（総実労働時間）

（令和6年8月分）

（事業所規模5人以上）

（令和2年=100）

区分	調査産業計		建設業		製造業		電気・ガス業		情報通信業		運輸業、郵便業		卸売業、小売業		金融業、保険業	
	前年比	前年比	前年比	前年比	前年比	前年比	前年比	前年比	前年比	前年比	前年比	前年比	前年比	前年比	前年比	
令和元年	102.6	-3.6	90.8	-10.0	107.7	-2.3	96.5	-3.3	99.9	-8.5	102.8	-3.3	102.3	-2.6	100.8	-4.2
2	100.0	-2.5	100.0	10.2	100.0	-7.2	100.0	3.6	100.0	0.1	100.0	-2.8	100.0	-2.2	100.0	-0.8
3	100.8	0.8	100.2	0.1	104.4	4.5	101.4	1.4	104.7	4.7	95.2	-4.8	102.3	2.2	104.8	4.8
4	100.6	-0.2	98.6	-1.6	103.3	-1.1	104.7	3.3	107.5	2.7	97.9	2.8	104.6	2.2	106.6	1.7
5	98.3	-2.3	97.6	-1.0	104.5	1.2	103.5	-1.1	106.9	-0.6	105.9	8.2	95.0	-9.2	105.9	-0.7
5年7月	98.9	-2.4	100.9	2.0	106.7	1.3	107.0	0.1	105.5	-2.1	105.9	3.4	97.3	-9.4	103.6	-3.7
8	94.4	-2.9	94.1	0.1	96.5	0.9	103.5	4.1	105.8	-3.5	105.8	2.0	93.9	-8.3	98.9	-8.0
9	99.3	-2.1	102.0	2.2	107.8	3.2	106.9	0.6	104.6	0.2	107.6	8.7	95.6	-9.4	101.1	-6.4
10	99.3	-2.1	102.2	1.2	105.9	2.5	103.3	-5.2	108.0	-1.5	106.2	9.0	94.8	-10.1	105.3	-0.4
11	99.2	-3.1	102.1	-0.6	109.2	1.8	105.0	-2.7	111.3	2.8	105.3	5.2	94.8	-11.2	100.4	-5.7
12	97.5	-3.8	97.2	-0.4	105.8	-2.1	95.5	-5.6	105.9	-1.5	113.4	9.5	95.7	-9.9	102.5	-9.3
6年1月	91.5	-1.2	82.0	-6.0	94.5	0.0	95.4	-0.9	108.9	3.4	99.5	-3.5	90.2	1.7	101.4	-3.8
2	96.5	-2.3	92.3	-6.8	106.6	-1.6	95.4	-2.7	96.1	-5.0	100.7	-2.4	91.7	-3.2	97.5	-7.1
3	98.0	-1.8	97.5	3.2	106.1	-0.7	101.6	-1.6	103.6	-8.6	104.7	2.2	90.6	-0.8	101.5	-11.9
4	100.1	-2.0	98.8	1.4	109.1	-1.3	112.5	6.2	106.4	-1.1	102.9	-7.0	95.1	-0.8	108.4	-4.0
5	96.6	-0.1	91.5	1.4	100.9	2.7	108.9	13.3	103.0	-2.9	96.6	-3.0	92.8	0.4	110.5	2.1
6	100.4	-4.0	104.7	1.1	111.1	-0.1	103.4	-8.9	106.5	-2.6	98.0	-10.6	95.7	-1.0	105.9	-9.1
7	101.5	2.1	97.4	-3.5	108.6	1.2	112.8	2.5	108.7	1.7	101.2	-4.6	97.9	2.0	109.7	5.3
8	94.8	-0.2	88.7	-5.6	96.8	0.0	95.4	-7.1	103.8	-3.3	95.2	-10.0	98.7	6.6	99.7	0.8

区分	学術研究等		飲食サービス業等		生活関連サービス等		教育、学習支援業		医療、福祉		複合サービス事業		その他のサービス業	
	前年比	前年比	前年比	前年比	前年比	前年比	前年比	前年比	前年比	前年比	前年比	前年比	前年比	
令和元年	103.7	-5.3	114.7	-6.8	97.4	-5.7	99.0	-4.7	102.2	-2.8	101.2	-3.5	104.8	0.7
2	100.0	-3.6	100.0	-12.9	100.0	2.7	100.0	0.9	100.0	-2.1	100.0	-1.2	100.0	-4.6
3	98.4	-1.7	109.6	9.6	93.9	-6.1	102.7	2.7	98.1	-1.9	103.0	3.0	98.3	-1.6
4	101.0	2.6	114.0	4.0	90.7	-3.4	95.2	-7.3	99.7	1.6	104.6	1.6	97.9	-0.4
5	107.9	6.8	101.6	-10.9	89.5	-1.3	90.8	-4.6	100.6	0.9	106.0	1.3	97.5	-0.4
5年7月	106.9	6.4	97.3	-12.4	91.1	-0.8	89.5	-2.8	99.9	0.5	113.7	5.4	101.5	2.8
8	101.6	-0.8	97.7	-10.7	89.4	-2.9	72.5	-6.9	101.1	0.7	110.8	8.1	95.8	-0.1
9	105.6	6.5	92.6	-17.5	87.1	-13.6	98.5	1.8	100.3	-0.3	107.1	5.0	100.0	1.3
10	111.5	10.3	98.0	-16.2	93.1	2.5	98.8	2.4	100.6	-0.5	109.4	5.9	96.1	-3.3
11	106.2	1.3	97.1	-16.4	95.2	2.3	93.0	-1.6	101.0	0.1	107.0	4.1	97.9	-0.4
12	104.7	4.6	97.7	-16.9	88.3	-4.2	83.6	-4.0	99.4	1.0	111.4	-0.6	99.1	1.8
6年1月	91.4	-7.2	91.4	-10.7	82.3	-1.2	80.6	3.9	97.5	0.7	103.8	2.4	89.9	2.2
2	106.1	0.2	89.2	-9.5	84.7	4.8	93.8	1.6	99.1	1.0	101.8	6.7	97.1	-0.7
3	103.5	-5.7	101.5	-4.7	82.5	-4.3	99.0	-2.9	99.2	-2.1	106.0	-0.4	97.2	3.2
4	104.8	-8.6	92.4	-12.8	94.5	-6.0	93.7	1.3	103.9	0.3	108.5	3.3	100.8	4.2
5	100.7	-6.5	91.0	-21.0	91.5	-2.1	96.2	8.0	101.6	1.3	100.0	-1.6	95.6	6.9
6	105.6	-11.4	88.8	-20.9	94.8	-7.0	95.3	-3.8	102.7	-3.0	116.5	14.1	101.3	1.7
7	103.2	-3.2	92.7	-5.6	97.2	3.2	97.8	9.5	105.5	5.6	108.3	-4.5	101.6	3.0
8	92.4	-9.0	99.0	1.2	89.7	-3.9	73.1	1.1	101.1	-0.1	108.7	-1.5	94.5	0.9



# 第3-1表 労働時間指数（総実労働時間）

（令和6年8月分）

（事業所規模30人以上）

（令和2年=100）

区分	調査産業計		建設業		製造業		電気・ガス業		情報通信業		運輸業、郵便業		卸売業、小売業		金融業、保険業	
	前年比	前年比	前年比	前年比	前年比	前年比	前年比	前年比	前年比	前年比	前年比	前年比	前年比	前年比	前年比	前年比
令和元年	103.3	-3.0	97.2	-2.4	105.8	-2.3	98.0	-2.0	104.3	-10.5	109.8	-7.3	97.6	2.5	101.8	-11.4
2	100.0	-3.3	100.0	2.8	100.0	-5.5	100.0	2.1	100.0	-4.2	100.0	-8.9	100.0	2.4	100.0	-1.8
3	100.4	0.4	98.9	-1.1	104.4	4.3	104.3	4.2	109.8	9.8	96.8	-3.3	93.8	-6.3	102.2	2.2
4	99.8	-0.6	96.7	-2.2	104.0	-0.4	108.2	3.7	111.5	1.5	104.2	7.6	90.8	-3.2	104.7	2.4
5	99.0	-0.8	92.9	-3.9	104.6	0.6	105.2	-2.8	111.9	0.4	113.5	8.9	84.1	-7.4	109.3	4.4
5年7月	99.0	-2.0	97.2	-2.7	106.5	-0.4	104.4	-5.9	113.9	-1.6	114.9	6.4	83.5	-9.5	106.1	1.0
8	95.0	-2.1	88.8	-1.2	95.8	-2.8	105.8	5.0	x	x	117.1	7.8	85.0	-7.5	104.6	-1.0
9	100.8	0.0	96.5	-3.7	107.0	1.2	108.3	-2.4	107.0	-0.9	118.3	10.3	84.6	-3.9	106.1	-0.4
10	101.0	0.3	93.9	-7.0	106.4	1.0	104.6	-6.9	116.0	3.3	116.3	11.7	84.8	-6.0	111.5	7.1
11	100.3	-1.9	99.1	-1.9	108.1	-1.5	106.3	-5.1	109.3	-1.4	115.9	10.5	84.8	-7.0	104.7	-0.9
12	99.5	-0.6	96.0	0.5	107.9	-0.6	96.7	-7.5	107.0	-4.7	121.7	10.9	85.2	-6.2	109.8	-4.5
6年1月	94.0	2.4	78.6	6.1	94.8	0.7	98.2	-6.0	118.1	5.4	112.5	3.3	83.6	6.9	105.1	2.4
2	98.9	1.4	97.4	-4.3	105.1	-0.8	98.8	-3.8	99.2	-3.5	109.5	-1.4	83.5	3.5	105.7	-1.0
3	100.4	-0.1	94.1	7.2	105.5	-0.7	104.4	-3.5	108.1	-9.5	112.5	5.7	84.1	5.9	110.7	-9.3
4	102.7	1.7	94.4	-0.8	107.8	-1.4	111.5	3.9	112.6	1.2	113.7	0.5	88.0	7.7	118.4	3.8
5	99.4	3.8	88.3	5.7	99.3	0.5	107.5	9.6	110.9	-2.1	110.0	7.8	86.8	7.4	118.7	9.7
6	101.9	-2.1	100.4	-0.5	108.8	-1.5	104.2	-9.8	109.9	-4.7	110.6	-7.1	87.2	5.1	113.3	-2.4
7	103.2	4.7	92.2	-5.1	106.8	0.5	115.7	10.8	115.8	1.7	116.2	1.0	85.7	6.3	120.0	13.0
8	96.8	2.3	86.3	-2.8	95.0	-0.3	99.6	-5.9	109.2	x	112.4	-4.0	87.2	6.2	111.9	6.6

区分	学術研究等		飲食サービス業等		生活関連サービス等		教育、学習支援業		医療、福祉		複合サービス事業		その他のサービス業	
	前年比	前年比	前年比	前年比	前年比	前年比	前年比	前年比	前年比	前年比	前年比	前年比	前年比	前年比
令和元年	101.0	-6.4	125.0	-17.9	103.1	-3.4	101.8	-1.6	101.1	-3.4	97.2	-5.6	106.1	4.1
2	100.0	-0.9	100.0	-19.9	100.0	-3.0	100.0	-1.8	100.0	-1.1	x	x	100.0	-5.8
3	97.8	-2.3	106.2	6.2	114.2	14.3	102.8	2.9	99.1	-0.9	x	x	100.9	0.9
4	97.3	-0.5	133.6	25.8	x	x	96.2	-6.4	97.8	-1.3	x	x	94.3	-6.5
5	99.0	1.7	122.3	-8.5	117.5	x	94.0	-2.3	98.1	0.3	103.2	x	91.1	-3.4
5年7月	96.4	2.2	120.0	-10.4	120.1	x	90.4	-3.7	98.5	0.3	106.6	x	91.7	-3.3
8	95.0	-1.7	117.0	-10.5	121.3	x	74.2	-4.5	99.3	-0.2	103.5	x	90.6	-4.6
9	99.1	2.8	120.9	-5.3	120.9	x	101.7	-0.6	98.0	-0.1	100.0	x	91.2	-5.0
10	111.5	12.5	121.2	-16.6	119.1	x	101.5	1.3	99.0	0.7	103.3	x	92.1	-1.2
11	101.1	3.1	125.1	-18.8	119.3	x	93.3	-3.4	98.0	-0.2	99.1	x	93.7	-2.4
12	91.6	-1.7	124.9	-11.4	119.0	x	87.1	-0.6	97.1	1.9	114.5	x	93.4	-2.4
6年1月	90.3	-1.5	115.6	-1.0	116.0	-6.2	80.8	-0.7	97.4	3.3	x	x	86.2	4.9
2	102.2	8.7	107.9	2.7	120.1	12.0	95.9	-2.8	99.3	5.4	x	x	90.1	5.6
3	102.8	-2.9	124.8	-3.6	120.1	0.0	100.3	-7.9	98.8	0.2	x	x	91.4	1.2
4	103.4	1.2	123.2	0.9	123.4	-10.9	91.6	-2.9	104.2	4.1	x	x	94.3	3.5
5	101.8	5.7	123.1	-5.4	118.9	-10.7	89.6	-3.1	102.9	6.0	x	x	93.9	8.6
6	95.7	-7.3	122.7	-2.7	117.7	-13.5	90.3	-11.8	102.2	-0.5	x	x	96.3	0.8
7	102.4	6.2	123.2	3.8	121.9	-7.9	94.1	4.4	104.9	6.8	x	x	99.4	10.3
8	89.7	-5.6	127.1	11.1	114.6	-15.9	76.0	2.8	103.0	3.9	x	x	93.6	5.2

# 第3-2表 労働時間指数（所定内労働時間）

（令和6年8月分）

（事業所規模5人以上）

（令和2年=100）

区分	調査産業計		建設業		製造業		電気・ガス業		情報通信業		運輸業、郵便業		卸売業、小売業		金融業、保険業	
	前年比	前年比	前年比	前年比	前年比	前年比	前年比	前年比	前年比	前年比	前年比	前年比	前年比	前年比	前年比	
令和元年	101.2	-3.6	91.6	-9.6	105.4	-1.3	95.0	-2.7	99.5	-5.1	98.2	-7.9	102.6	-3.4	99.5	-4.7
2	100.0	-1.2	100.0	9.3	100.0	-5.2	100.0	5.2	100.0	0.5	100.0	1.8	100.0	-2.5	100.0	0.6
3	100.5	0.5	99.3	-0.7	102.6	2.6	98.7	-1.3	103.2	3.2	97.6	-2.4	102.3	2.4	104.1	4.0
4	99.8	-0.7	96.8	-2.5	100.8	-1.8	100.4	1.7	106.1	2.8	97.8	0.2	104.5	2.2	104.6	0.5
5	97.9	-1.9	95.6	-1.2	103.4	2.6	101.5	1.1	103.7	-2.3	101.4	3.7	95.5	-8.6	104.8	0.2
5年7月	98.7	-2.3	99.6	1.3	106.0	2.8	106.5	2.1	101.7	-4.1	102.8	1.2	98.0	-9.2	103.7	-2.1
8	94.1	-2.8	91.1	-2.4	96.0	3.6	102.5	5.9	102.9	-5.0	102.3	0.6	94.3	-8.3	98.2	-6.9
9	98.7	-2.2	99.3	0.8	106.7	4.7	104.5	2.7	101.6	-1.6	103.4	4.1	96.0	-9.3	100.7	-4.8
10	98.8	-1.9	98.2	-0.3	105.6	5.0	99.9	-3.8	105.2	-2.4	101.7	3.8	94.8	-10.0	105.4	-1.2
11	98.8	-2.9	97.7	-2.9	108.6	3.5	102.1	-2.6	107.0	-0.5	102.2	1.7	95.3	-10.6	99.9	-4.7
12	96.8	-3.2	93.4	-1.0	104.4	-0.4	92.8	-4.3	101.3	-4.9	104.0	4.7	95.9	-9.0	102.2	-8.4
6年1月	91.6	0.0	82.5	-4.1	94.3	2.3	89.9	-5.1	103.9	1.1	94.4	-1.9	91.2	2.5	99.0	-4.8
2	96.3	-1.8	92.4	-4.8	105.2	-0.6	90.8	-7.0	91.6	-6.5	94.7	-5.2	93.0	-2.7	95.5	-7.4
3	97.2	-2.2	96.5	3.1	104.2	-1.0	94.7	-7.4	96.8	-12.2	98.5	0.2	91.4	-0.8	98.9	-12.2
4	100.1	-1.5	98.2	0.8	108.2	-0.6	103.5	-0.1	102.3	-2.9	100.3	-4.1	96.1	-0.6	105.6	-3.8
5	96.9	0.3	92.4	1.9	100.8	3.6	101.3	5.2	99.9	-3.8	95.6	-1.8	94.0	1.0	107.6	1.9
6	100.4	-4.0	103.4	1.0	110.7	0.0	98.4	-12.3	102.9	-4.5	94.9	-8.4	96.6	-1.1	103.4	-9.9
7	101.3	1.9	95.8	-3.8	108.4	1.6	107.0	-3.3	105.3	1.4	97.0	-5.5	98.8	2.2	105.3	0.9
8	94.9	0.3	87.6	-3.8	96.3	0.1	90.5	-12.1	99.9	-5.0	92.3	-9.6	99.7	7.1	96.3	-2.0

区分	学術研究等		飲食サービス業等		生活関連サービス等		教育、学習支援業		医療、福祉		複合サービス事業		その他のサービス業	
	前年比	前年比	前年比	前年比	前年比	前年比	前年比	前年比	前年比	前年比	前年比	前年比	前年比	
令和元年	101.4	-3.8	113.2	-4.7	95.3	-5.6	96.2	-3.1	100.9	-3.5	99.3	-2.1	103.7	0.6
2	100.0	-1.4	100.0	-11.6	100.0	4.9	100.0	3.9	100.0	-0.8	100.0	0.7	100.0	-3.6
3	99.4	-0.7	108.3	8.3	96.3	-3.7	102.5	2.5	97.9	-2.1	102.0	2.0	97.7	-2.2
4	101.0	1.6	111.0	2.5	91.7	-4.8	96.9	-5.5	99.1	1.2	101.0	-1.0	96.3	-1.4
5	104.1	3.1	100.3	-9.6	91.3	-0.4	95.2	-1.8	100.3	1.2	100.7	-0.3	97.2	0.9
5年7月	105.7	5.0	94.7	-13.4	93.7	0.8	95.0	-0.5	99.4	0.8	105.5	1.3	101.2	2.3
8	99.6	-3.2	94.5	-11.1	91.4	-2.1	77.2	-6.1	100.6	0.8	104.4	4.4	95.5	0.6
9	102.2	3.8	91.2	-17.0	89.6	-10.6	102.2	2.7	99.9	-0.6	99.5	0.6	100.3	3.2
10	106.6	5.8	96.3	-15.8	95.6	4.0	103.8	5.2	100.1	-0.6	102.8	2.0	96.9	-0.1
11	102.4	-2.3	94.7	-16.6	97.9	5.0	98.5	1.3	100.7	0.3	100.4	1.2	98.7	2.0
12	102.2	1.9	96.3	-16.3	90.9	-1.8	88.8	-1.3	99.3	1.7	104.6	-1.6	99.2	3.3
6年1月	90.2	-3.0	89.9	-12.1	84.1	2.7	85.1	4.7	97.4	1.5	98.2	2.2	89.7	2.7
2	103.5	2.1	89.0	-9.5	87.3	6.9	96.7	1.0	99.3	1.6	96.7	5.2	96.7	0.7
3	99.3	-5.5	100.3	-4.2	84.7	-3.3	101.8	-4.8	99.3	-2.0	96.9	-6.9	96.6	3.0
4	104.6	-5.2	92.1	-13.2	97.1	-3.1	96.5	1.8	104.0	0.5	102.0	0.0	101.7	6.4
5	100.1	-3.6	91.1	-20.0	92.5	1.2	99.5	7.2	101.2	1.0	96.8	-1.0	96.1	8.2
6	106.4	-7.7	88.5	-20.7	97.2	-6.4	99.8	-4.5	102.4	-3.3	100.4	0.4	102.2	2.3
7	103.5	-1.6	90.8	-5.2	100.1	3.4	103.5	9.2	104.7	5.1	102.1	-3.4	102.8	4.6
8	92.1	-7.3	97.2	2.6	91.4	-0.9	78.1	1.3	100.7	0.0	100.7	-3.5	95.2	1.8

## 第3-2表 労働時間指数（所定内労働時間）

（令和6年8月分）

（事業所規模30人以上）

（令和2年=100）

区分	調査産業計		建設業		製造業		電気・ガス業		情報通信業		運輸業、郵便業		卸売業、小売業		金融業、保険業	
	前年比	前年比	前年比	前年比	前年比	前年比	前年比	前年比	前年比	前年比	前年比	前年比	前年比	前年比	前年比	
令和元年	101.5	-3.0	96.5	-1.5	103.9	-0.3	97.2	-2.7	103.4	-8.7	103.7	-9.3	96.3	0.9	101.9	-10.1
2	100.0	-1.5	100.0	3.5	100.0	-3.7	100.0	2.9	100.0	-3.3	100.0	-3.6	100.0	3.8	100.0	-1.8
3	99.9	-0.1	97.8	-2.1	101.7	1.8	103.2	3.2	109.3	9.3	97.3	-2.6	94.2	-5.8	103.0	2.9
4	98.7	-1.2	91.9	-6.0	101.3	-0.4	104.3	1.1	110.5	1.1	101.0	3.8	90.9	-3.5	103.5	0.5
5	98.5	-0.2	90.8	-1.2	103.5	2.2	103.7	-0.6	110.1	-0.4	104.9	3.9	83.9	-7.7	107.5	3.9
5年7月	98.8	-1.3	95.1	-2.0	105.9	1.5	103.8	-4.8	111.3	-2.5	106.1	0.9	83.2	-10.2	104.4	0.7
8	94.7	-1.6	86.3	0.1	95.6	0.0	104.4	6.3	x	x	107.0	2.3	85.0	-7.5	102.9	-1.6
9	100.0	0.1	94.6	-1.3	106.0	3.1	107.1	0.8	105.4	-1.8	108.8	5.2	84.3	-4.3	104.4	-0.8
10	100.4	0.7	90.2	-2.4	106.0	3.4	102.3	-5.2	114.8	2.9	106.5	4.0	84.8	-6.2	109.6	5.9
11	99.9	-1.3	96.6	-0.1	107.8	0.7	104.5	-3.9	108.4	-1.6	107.9	4.2	84.5	-7.7	102.3	-2.7
12	98.5	0.1	92.1	2.0	106.1	0.6	95.1	-4.4	106.3	-4.6	108.6	5.5	84.0	-6.5	107.5	-6.0
6年1月	93.7	3.4	76.6	6.2	95.0	3.1	91.9	-9.4	113.1	2.9	102.7	4.5	84.4	7.7	101.0	-0.5
2	98.4	1.9	95.2	-3.3	103.9	0.0	92.2	-9.3	95.0	-4.9	101.5	-1.3	84.5	4.4	101.0	-3.7
3	99.5	-0.5	92.4	6.6	103.6	-1.1	96.0	-9.7	100.8	-13.2	104.3	5.9	84.8	6.5	105.1	-12.4
4	102.4	2.1	94.2	-1.3	106.9	-0.6	104.2	-1.2	108.4	-0.9	106.5	0.5	88.6	8.2	113.6	1.0
5	99.5	4.2	88.3	7.0	99.4	1.8	101.0	3.8	107.6	-3.2	105.4	8.7	87.7	8.1	114.1	7.2
6	102.0	-1.8	100.4	1.0	108.7	-1.0	98.9	-14.0	106.2	-6.3	104.5	-5.0	87.7	5.4	107.9	-6.0
7	103.1	4.7	91.6	-3.7	106.9	0.9	109.5	5.5	112.8	1.3	107.9	2.1	86.3	6.8	115.0	10.0
8	96.9	2.9	85.6	-0.8	94.7	-0.4	94.6	-9.4	105.0	x	106.1	-0.5	87.7	6.3	108.2	4.7

区分	学術研究等		飲食サービス業等		生活関連サービス等		教育、学習支援業		医療、福祉		複合サービス事業		その他のサービス業	
	前年比	前年比	前年比	前年比	前年比	前年比	前年比	前年比	前年比	前年比	前年比	前年比	前年比	
令和元年	97.6	-2.6	121.7	-17.0	99.9	-7.6	100.1	-1.4	99.5	-4.7	93.7	-3.6	105.8	2.2
2	100.0	2.5	100.0	-17.9	100.0	0.1	100.0	-0.1	100.0	0.5	x	x	100.0	-5.5
3	99.0	-1.0	107.4	7.5	115.8	15.7	103.8	3.9	98.6	-1.4	x	x	101.0	1.1
4	95.4	-3.6	133.5	24.3	x	x	99.3	-4.3	96.9	-1.7	x	x	95.6	-5.3
5	96.5	1.2	121.0	-9.4	117.3	x	99.4	0.1	97.8	0.9	94.3	x	93.3	-2.4
5年7月	95.0	2.4	119.7	-11.5	121.9	x	97.2	-0.7	98.3	1.5	96.7	x	94.0	-3.5
8	92.6	-3.7	114.3	-11.7	118.5	x	80.1	-2.6	98.7	0.3	96.3	x	92.8	-3.6
9	93.9	-1.2	120.0	-6.1	120.3	x	106.2	0.7	97.6	-0.1	90.0	x	93.5	-4.1
10	103.3	6.6	119.8	-17.2	117.8	x	107.5	4.0	98.6	0.9	95.4	x	94.2	-0.4
11	96.6	0.5	121.8	-18.3	118.8	x	99.8	0.1	97.8	0.5	90.5	x	95.8	-1.3
12	90.6	-1.1	122.4	-11.5	118.3	x	93.9	3.8	97.1	3.2	102.7	x	95.7	-0.6
6年1月	87.6	-1.5	113.2	-3.7	115.0	-0.1	87.0	1.0	97.3	4.3	x	x	88.0	5.3
2	95.1	3.4	106.4	1.1	121.7	11.5	101.2	-2.3	99.4	5.6	x	x	91.7	5.2
3	96.9	-6.7	122.1	-3.1	122.0	2.0	105.6	-8.3	98.9	0.0	x	x	92.8	0.4
4	103.3	1.1	120.7	-0.6	125.0	-6.6	97.0	0.4	104.1	4.0	x	x	96.8	3.9
5	101.7	6.4	120.8	-6.4	118.9	-0.8	95.8	-1.0	102.2	5.3	x	x	96.5	8.9
6	95.3	-7.4	120.7	-4.1	120.0	-12.3	97.4	-10.6	101.9	-1.0	x	x	99.1	0.7
7	101.9	7.3	119.8	1.3	123.1	-7.9	102.0	5.3	104.6	6.5	x	x	101.8	10.3
8	89.5	-3.3	123.8	10.9	113.1	-7.3	82.2	2.9	102.7	3.9	x	x	96.0	5.4

### 第3-3表 労働時間指数（所定外労働時間）

（令和6年8月分）

（事業所規模5人以上）

（令和2年=100）

区 分	調査産業計		建設業		製造業		電気・ガス業		情報通信業		運輸業、郵便業		卸売業、小売業		金融業、保険業	
	前年比	前年比	前年比	前年比	前年比	前年比	前年比	前年比	前年比	前年比	前年比	前年比	前年比	前年比	前年比	
令和元年	128.2	-2.4	72.7	-19.9	147.5	-13.6	129.9	-10.6	107.0	-41.3	139.1	34.5	96.3	20.7	146.5	4.6
2	100.0	-22.0	100.0	37.3	100.0	-32.2	100.0	-23.0	100.0	-6.5	100.0	-28.0	100.0	3.8	100.0	-31.7
3	106.9	6.9	123.9	24.1	137.9	37.9	160.4	60.4	130.1	30.0	75.9	-24.2	101.1	1.1	131.2	31.0
4	114.7	7.3	146.1	17.9	146.4	6.2	200.9	25.2	131.8	1.3	97.5	28.5	107.3	6.1	175.7	33.9
5	106.0	-7.6	148.6	1.7	124.6	-14.9	148.6	-26.0	160.7	21.9	140.8	44.4	85.2	-20.6	144.9	-17.5
5年7月	101.4	-5.1	136.1	18.6	117.7	-18.4	120.3	-28.1	168.2	22.3	129.7	20.3	83.9	-13.3	100.0	-40.0
8	100.0	-5.1	170.5	50.8	105.1	-28.4	126.6	-19.8	155.7	18.1	132.3	11.4	85.5	-8.6	119.4	-32.8
9	109.5	-1.2	172.1	29.6	127.8	-15.1	160.9	-22.6	154.5	25.9	140.6	46.8	88.7	-9.9	113.9	-38.8
10	108.1	-5.9	204.9	23.7	111.4	-26.0	181.3	-18.8	154.5	10.5	140.6	52.5	95.2	-13.2	100.0	-36.8
11	105.4	-8.3	214.8	36.5	119.0	-21.0	171.9	-4.3	183.0	50.5	129.2	34.0	83.9	-24.6	116.7	-30.0
12	110.8	-10.9	196.7	7.1	130.4	-21.4	156.3	-20.0	183.0	47.7	186.5	36.1	91.9	-25.0	111.1	-31.0
6年1月	90.5	-17.4	68.9	-41.6	97.5	-27.3	218.8	62.8	192.0	31.0	138.5	-11.7	67.7	-17.7	186.1	21.8
2	100.0	-9.7	91.8	-37.8	131.6	-13.4	200.0	82.8	171.6	10.2	147.4	15.1	64.5	-16.7	169.4	1.6
3	112.2	5.1	124.6	4.1	139.2	1.8	254.7	108.9	217.0	32.6	153.1	14.9	74.2	-2.1	194.4	-4.1
4	100.0	-10.9	116.4	20.4	125.3	-10.8	312.5	98.0	175.0	21.3	122.9	-21.6	74.2	-6.1	205.6	-6.3
5	91.9	-6.8	70.5	-8.4	103.8	-9.9	278.1	201.6	155.7	9.6	103.6	-11.2	67.7	-12.5	213.9	7.0
6	100.0	-3.9	136.1	2.5	116.5	-4.1	214.1	47.4	168.2	23.3	121.9	-22.3	77.4	0.0	194.4	9.3
7	104.1	4.1	139.3	2.4	112.7	-4.2	242.2	138.4	164.8	4.3	133.9	0.8	79.0	-2.0	266.7	190.8
8	93.2	-8.1	114.8	-32.0	106.3	0.0	203.1	103.1	169.3	18.2	117.7	-12.1	77.4	-4.0	222.2	90.4

区 分	学術研究等		飲食サービス業等		生活関連サービス等		教育、学習支援業		医療、福祉		複合サービス事業		その他のサービス業	
	前年比	前年比	前年比	前年比	前年比	前年比	前年比	前年比	前年比	前年比	前年比	前年比	前年比	
令和元年	158.1	-24.0	163.5	-35.6	142.2	-8.1	120.3	-13.4	146.8	14.1	218.1	-31.7	122.4	0.5
2	100.0	-36.8	100.0	-38.9	100.0	-29.6	100.0	-16.9	100.0	-31.9	100.0	-54.1	100.0	-18.3
3	74.3	-25.7	148.0	48.0	42.6	-57.4	104.1	4.1	105.3	5.3	167.3	67.2	109.3	9.3
4	100.9	35.8	205.5	38.9	69.0	62.0	82.7	-20.6	115.0	9.2	324.7	94.1	123.3	12.8
5	197.6	95.8	142.0	-30.9	49.9	-27.7	58.0	-29.9	109.6	-4.7	425.7	31.1	101.6	-17.6
5年7月	136.2	43.7	176.7	8.2	32.8	-51.2	48.3	-28.1	112.2	-8.0	608.3	78.0	106.3	12.0
8	148.3	62.3	193.3	-4.9	46.6	-25.0	37.4	-17.6	114.6	-2.1	495.8	95.0	100.0	-11.3
9	186.2	61.2	136.7	-24.1	31.0	-72.8	71.3	-6.7	112.2	9.6	566.7	94.3	94.9	-23.5
10	227.6	109.6	150.0	-22.4	37.9	-42.1	61.5	-23.0	114.6	4.4	508.3	100.0	82.3	-40.9
11	196.6	86.9	170.0	-12.1	36.2	-60.4	51.7	-30.8	109.8	-2.1	504.2	57.2	84.8	-31.7
12	163.8	69.6	140.0	-27.6	32.8	-60.4	44.8	-31.6	97.6	-18.3	525.0	13.5	97.5	-19.0
6年1月	120.7	-47.4	136.7	32.3	43.1	-62.7	46.6	-6.8	97.6	-20.0	441.7	3.9	93.7	-6.3
2	167.2	-21.8	96.7	-9.4	29.3	-52.8	71.8	7.6	87.8	-18.2	408.3	32.4	102.5	-19.8
3	205.2	-5.5	136.7	-14.6	34.5	-37.5	78.2	18.3	92.7	-5.0	658.3	163.3	107.6	3.7
4	110.3	-50.0	103.3	0.0	36.2	-66.7	72.4	-3.1	100.0	-2.3	504.2	75.4	84.8	-25.5
5	113.8	-43.1	90.0	-40.0	70.7	-48.7	71.8	16.7	112.2	12.2	295.8	-10.1	87.3	-12.7
6	87.9	-58.9	96.7	-25.6	41.4	-31.3	62.1	4.9	107.3	4.8	1087.5	374.5	86.1	-8.1
7	94.8	-32.1	150.0	-11.8	34.5	-9.0	54.6	14.5	129.3	17.8	483.3	-17.7	81.0	-22.0
8	98.3	-35.2	153.3	-20.7	53.4	-53.8	35.6	-3.3	112.2	0.0	591.7	25.7	82.3	-15.6

### 第3-3表 労働時間指数（所定外労働時間）

（令和6年8月分）

（事業所規模30人以上）

（令和2年=100）

区分	調査産業計		建設業		製造業		電気・ガス業		情報通信業		運輸業、郵便業		卸売業、小売業		金融業、保険業	
	前年比	前年比	前年比	前年比	前年比	前年比	前年比	前年比	前年比	前年比	前年比	前年比	前年比	前年比	前年比	前年比
令和元年	134.1	-2.1	115.1	-16.9	137.4	-22.5	111.7	11.0	121.3	-31.4	174.6	8.1	120.2	33.3	98.3	-47.7
2	100.0	-25.4	100.0	-13.1	100.0	-27.3	100.0	-10.5	100.0	-17.7	100.0	-42.8	100.0	-16.8	100.0	1.7
3	109.7	9.7	126.9	26.9	147.5	47.5	123.7	23.7	119.3	19.3	90.6	-9.4	86.1	-13.9	70.7	-29.2
4	116.2	5.9	222.3	75.2	147.2	-0.2	173.7	40.4	131.1	9.9	137.9	52.2	89.4	3.8	155.8	120.4
5	108.3	-6.8	147.5	-33.6	123.2	-16.3	129.3	-25.6	145.7	11.1	204.8	48.5	89.4	0.0	186.5	19.7
5年7月	102.3	-10.3	150.0	-14.7	116.7	-21.6	113.6	-20.0	162.8	11.4	208.1	51.9	89.2	3.1	175.9	10.9
8	100.0	-9.5	153.2	-17.4	100.0	-31.8	127.2	-11.9	x	x	224.4	49.2	85.1	-7.4	179.3	15.5
9	114.0	-2.0	145.2	-32.3	124.4	-17.7	127.2	-33.1	137.2	12.6	218.5	48.2	90.5	6.3	179.3	10.6
10	110.5	-5.0	190.3	-41.3	113.3	-25.0	143.2	-23.7	138.5	9.1	220.0	81.1	86.5	0.0	193.1	47.4
11	105.8	-9.9	162.9	-22.9	114.4	-25.4	135.8	-17.9	128.2	2.1	200.0	68.8	90.5	4.6	210.3	64.8
12	115.1	-9.2	196.8	-14.7	136.7	-13.4	123.5	-34.2	120.5	-6.9	260.0	42.7	106.8	-2.5	206.9	46.3
6年1月	97.7	-11.6	132.3	6.5	91.1	-28.1	203.7	30.9	210.3	39.0	215.6	-2.0	70.3	-5.4	282.8	95.3
2	107.0	-4.1	154.8	-18.0	124.4	-11.1	209.9	78.9	176.9	14.1	194.1	-2.6	66.2	-14.0	313.8	62.5
3	115.1	6.5	138.7	16.2	135.6	4.3	245.7	77.7	242.3	32.2	199.3	5.5	73.0	-3.6	355.2	66.1
4	107.0	-4.1	100.0	7.0	122.2	-12.0	233.3	71.8	191.0	28.4	188.9	1.2	77.0	-1.8	327.6	75.9
5	97.7	-3.5	88.7	-17.9	98.9	-16.0	216.0	94.4	173.1	12.5	158.5	2.4	70.3	-5.4	320.7	69.1
6	100.0	-5.5	98.4	-29.1	111.1	-8.3	192.6	56.0	178.2	15.9	175.6	-18.0	77.0	-1.8	344.8	96.0
7	103.5	3.5	109.7	-26.9	105.6	-6.8	218.5	92.3	173.1	6.3	203.7	-5.2	75.7	-1.7	337.9	92.1
8	96.5	-4.6	104.8	-31.6	100.0	1.1	182.7	43.6	185.9	x	178.5	-21.3	78.4	5.5	272.4	51.9

区分	学術研究等		飲食サービス業等		生活関連サービス等		教育、学習支援業		医療、福祉		複合サービス事業		その他のサービス業	
	前年比	前年比	前年比	前年比	前年比	前年比	前年比	前年比	前年比	前年比	前年比	前年比	前年比	前年比
令和元年	158.1	-33.3	201.1	-29.5	185.8	146.1	112.9	-2.1	150.2	31.9	322.6	-32.8	109.9	33.4
2	100.0	-36.7	100.0	-50.3	100.0	-46.1	100.0	-11.4	100.0	-33.4	x	x	100.0	-9.0
3	77.4	-22.7	78.4	-21.6	75.4	-24.7	96.4	-3.6	114.2	14.2	x	x	98.8	-1.1
4	130.2	68.2	137.0	74.7	x	x	77.3	-19.8	123.1	7.8	x	x	78.5	-20.5
5	143.0	9.8	152.8	11.5	122.9	x	60.1	-22.3	106.3	-13.6	696.6	x	64.1	-18.3
5年7月	121.2	1.0	127.8	24.3	74.4	x	47.6	-30.8	106.3	-25.0	768.2	x	63.1	1.6
8	136.5	28.9	180.6	12.1	190.7	x	37.0	-25.3	114.6	-12.7	586.4	x	64.1	-18.4
9	187.1	55.9	141.7	13.4	137.2	x	73.6	-10.5	110.4	0.0	772.7	x	63.1	-17.7
10	249.4	81.3	152.8	-6.8	151.2	x	63.9	-20.4	110.4	-5.4	631.8	x	66.0	-14.0
11	178.8	34.5	202.8	-24.0	130.2	x	51.9	-32.5	104.2	-16.6	672.7	x	67.0	-18.8
12	109.4	-9.7	183.3	-8.4	137.2	x	44.7	-35.9	95.8	-27.0	900.0	x	65.0	-26.4
6年1月	135.3	-3.4	172.2	72.2	141.9	-58.2	42.3	-19.3	102.1	-16.9	x	x	63.1	-2.9
2	222.4	71.9	141.7	41.7	81.4	34.5	62.5	-8.5	93.8	-4.2	x	x	69.9	16.1
3	204.7	45.0	186.1	-10.7	74.4	-43.9	66.8	-4.2	95.8	4.5	x	x	74.8	16.7
4	104.7	2.2	180.6	30.0	83.7	-67.0	57.7	-27.7	106.3	8.6	x	x	63.1	-2.9
5	104.7	-4.3	175.0	12.5	118.6	-74.4	50.5	-23.8	122.9	25.5	x	x	61.2	0.0
6	102.4	-7.4	169.4	27.1	60.5	-48.0	45.7	-26.3	112.5	14.9	x	x	62.1	6.5
7	112.9	-6.8	200.0	56.5	93.0	-7.0	44.7	-5.1	112.5	12.5	x	x	68.9	11.0
8	94.1	-31.1	202.8	14.1	153.5	-69.0	36.5	0.0	112.5	1.9	x	x	64.1	3.2

## 第4表 常用雇用指数 (令和6年8月分)

(事業所規模5人以上)

(令和2年=100)

区 分	調査産業計		建設業		製造業		電気・ガス業		情報通信業		運輸業、郵便業		卸売業、小売業		金融業、保険業	
	前年比	前年比	前年比	前年比	前年比	前年比	前年比	前年比	前年比	前年比	前年比	前年比	前年比	前年比	前年比	
令和元年	99.8	1.5	98.2	-8.2	99.7	5.9	100.5	-3.8	105.4	0.2	100.4	-1.6	99.9	0.4	102.4	1.3
2	100.0	0.2	100.0	1.9	100.0	0.3	100.0	-0.5	100.0	-5.1	100.0	-0.4	100.0	0.1	100.0	-2.4
3	101.2	1.2	106.0	6.0	92.5	-7.5	100.7	0.7	136.0	36.0	99.2	-0.8	102.9	2.9	101.6	1.6
4	102.8	1.6	111.2	5.0	94.3	1.9	97.8	-3.0	131.7	-3.2	96.1	-3.1	106.5	3.5	97.7	-3.9
5	103.8	1.0	109.6	-1.5	92.7	-1.7	90.7	-7.3	124.3	-5.6	94.2	-1.9	107.9	1.3	101.6	4.0
5年7月	103.6	0.6	110.0	-1.8	89.9	-2.3	101.9	3.3	94.0	-31.3	94.8	-1.0	108.1	1.7	101.4	4.3
8	103.6	0.2	110.7	-0.2	91.4	-3.4	101.9	3.7	92.8	-30.3	95.0	-1.6	107.6	1.0	103.6	6.3
9	103.5	0.1	110.2	0.2	92.7	-2.4	73.7	-25.0	127.6	-3.6	94.2	-1.9	106.2	-0.7	103.5	5.1
10	103.8	0.5	108.0	-1.2	90.7	-3.7	72.5	-26.5	128.4	-1.9	94.2	-0.2	106.4	-0.6	103.0	5.7
11	104.0	1.4	107.8	-2.2	90.5	-0.1	72.0	-27.2	131.3	0.4	93.9	-1.2	107.9	0.9	102.2	4.7
12	103.9	0.7	108.2	-1.8	88.5	-5.8	72.0	-27.2	129.2	-2.7	94.0	0.2	108.6	1.5	103.4	5.3
6年1月	104.3	1.1	109.8	-0.6	89.7	-5.6	70.2	-29.2	152.8	17.0	94.1	0.1	107.4	0.6	105.6	7.3
2	104.2	1.1	108.9	-1.0	91.1	-4.2	69.2	-28.5	150.0	15.5	94.5	0.3	108.1	1.0	104.9	6.7
3	104.2	0.6	106.4	-2.5	90.8	-2.6	68.9	-28.8	149.8	15.3	94.7	1.1	108.2	-1.3	104.9	7.4
4	104.3	-0.4	106.8	-3.3	90.2	-4.2	68.5	-32.0	157.4	17.2	95.7	1.1	107.1	-3.1	103.5	0.2
5	104.4	0.3	108.3	-2.0	90.4	-5.2	68.5	-31.4	158.0	18.9	96.4	2.6	106.4	-1.6	104.9	2.4
6	104.9	0.4	108.7	-1.0	90.6	-5.1	70.3	-30.8	159.7	21.5	96.1	2.8	106.2	-1.8	104.7	3.1
7	104.5	0.9	108.6	-1.3	91.1	1.3	71.5	-29.8	160.4	70.6	96.2	1.5	107.1	-0.9	106.7	5.2
8	104.3	0.7	108.4	-2.1	90.7	-0.8	71.7	-29.6	159.8	72.2	96.1	1.2	107.2	-0.4	107.0	3.3

区 分	学術研究等		飲食サービス業等		生活関連サービス等		教育、学習支援業		医療、福祉		複合サービス事業		その他のサービス業	
	前年比	前年比	前年比	前年比	前年比	前年比	前年比	前年比	前年比	前年比	前年比	前年比	前年比	
令和元年	96.3	1.3	109.7	-8.7	100.8	-7.1	96.0	-3.1	96.1	10.0	119.3	0.1	102.7	2.4
2	100.0	3.8	100.0	-8.8	100.0	-0.8	100.0	4.1	100.0	4.1	100.0	-16.2	100.0	-2.6
3	103.1	3.1	104.1	4.1	97.6	-2.4	102.7	2.7	102.5	2.5	116.3	16.3	99.3	-0.7
4	104.5	1.3	105.5	1.4	99.2	1.6	103.6	0.9	103.5	0.9	118.9	2.2	100.7	1.5
5	109.3	4.5	119.5	13.4	100.1	1.0	103.9	0.4	104.1	0.6	113.7	-4.4	98.9	-1.9
5年7月	111.4	6.1	123.8	12.8	101.6	0.2	104.5	1.1	104.4	0.7	111.3	-8.5	99.0	-2.4
8	111.2	6.9	121.7	9.6	101.6	1.4	103.9	0.5	104.2	0.5	111.1	-7.7	98.7	-2.7
9	109.2	5.0	118.6	7.1	101.8	2.7	104.6	0.9	104.2	0.8	111.6	-6.5	98.3	-3.1
10	108.7	4.4	125.9	12.7	101.0	0.2	105.0	1.3	104.7	0.8	111.3	-6.9	97.7	-3.1
11	108.4	4.6	124.9	13.0	100.6	-0.8	104.9	1.3	105.2	1.5	111.6	-6.5	97.1	-3.3
12	108.4	4.8	129.0	14.8	101.3	8.4	103.5	-0.8	104.8	0.8	111.4	-5.7	97.1	-4.1
6年1月	109.8	2.5	130.4	17.9	99.6	2.0	102.6	-1.2	104.8	1.5	114.2	-3.4	95.5	-5.2
2	110.3	1.2	126.7	13.2	99.2	6.8	104.0	0.2	104.2	1.1	115.7	-2.4	95.8	-4.3
3	109.6	2.6	130.9	8.5	101.0	4.1	102.9	2.5	103.9	1.2	114.8	-0.3	95.6	-4.7
4	111.4	2.3	135.2	17.2	104.9	1.9	101.8	-3.3	103.5	-1.0	115.2	1.3	96.9	-1.8
5	111.7	1.1	132.1	15.0	104.9	3.1	102.9	-0.5	104.3	0.4	115.3	0.7	95.8	-3.3
6	112.1	0.8	134.6	15.6	102.1	0.6	102.5	-1.6	105.9	1.2	113.3	-1.6	96.1	-3.2
7	113.2	1.6	123.7	-0.1	101.5	-0.1	103.6	-0.9	105.7	1.2	111.7	0.4	96.5	-2.5
8	113.8	2.3	123.5	1.5	100.0	-1.6	102.9	-1.0	105.9	1.6	110.4	-0.6	95.9	-2.8

## 第4表 常用雇用指数 (令和6年8月分)

(事業所規模30人以上)

(令和2年=100)

区分	調査産業計		建設業		製造業		電気・ガス業		情報通信業		運輸業、郵便業		卸売業、小売業		金融業、保険業	
	前年比	前年比	前年比	前年比	前年比	前年比	前年比	前年比	前年比	前年比	前年比	前年比	前年比	前年比	前年比	
令和元年	97.7	5.0	96.9	1.6	95.8	7.3	102.2	-6.5	99.6	3.3	99.7	3.5	99.7	-0.9	102.2	0.4
2	100.0	2.3	100.0	3.2	100.0	4.4	100.0	-2.1	100.0	0.4	100.0	0.3	100.0	0.3	100.0	-2.1
3	100.5	0.5	99.8	-0.2	91.2	-8.8	99.2	-0.8	113.5	13.5	99.3	-0.7	107.6	7.6	102.0	2.0
4	102.2	1.7	108.0	8.2	92.5	1.4	93.2	-6.1	124.9	10.1	95.3	-4.0	115.6	7.5	97.2	-4.7
5	102.1	-0.2	107.3	-0.7	91.8	-0.9	92.8	-0.3	111.3	-10.9	92.9	-2.5	117.0	1.1	103.9	6.9
5年7月	100.9	-1.8	105.6	-5.1	89.6	-3.8	93.7	0.1	45.1	-64.6	91.7	-2.1	116.9	0.6	107.1	11.9
8	101.5	-1.3	107.3	-2.9	91.5	-1.5	93.7	0.5	45.5	x	92.6	-0.9	117.8	-0.2	106.8	10.2
9	102.6	-0.4	107.9	-1.0	93.2	0.8	93.7	0.5	125.2	0.2	92.2	-1.4	115.1	-3.7	106.6	9.6
10	101.5	-1.3	106.6	-1.9	89.6	-2.8	92.1	-1.7	125.2	0.3	92.2	-1.6	115.1	-4.0	105.2	9.4
11	101.7	-0.8	107.0	-1.9	89.4	-1.7	91.7	-2.6	124.8	0.1	93.2	-1.6	116.0	-2.4	104.3	8.0
12	101.4	-0.8	108.4	-0.7	87.4	-5.3	91.7	-2.6	123.1	-0.8	93.3	-0.7	117.5	0.0	103.3	6.4
6年1月	102.0	-0.7	108.6	-0.6	90.0	-4.1	50.5	-46.3	153.6	24.4	93.5	-0.7	116.4	-0.9	104.8	7.5
2	101.9	-0.2	109.5	1.3	92.1	-1.8	49.3	-46.1	150.8	22.2	93.1	-1.5	115.5	-0.9	104.8	7.7
3	101.1	-0.4	109.8	2.5	91.9	0.5	49.0	-46.4	150.5	22.3	93.4	-0.3	113.0	-4.3	104.7	8.0
4	102.1	-1.0	111.9	4.3	92.2	-1.3	48.4	-48.3	159.0	25.8	94.5	1.0	112.4	-4.2	104.9	-2.3
5	102.5	-0.2	112.8	5.6	92.6	-1.3	48.4	-47.7	160.0	27.2	95.4	3.0	112.0	-4.4	106.6	-0.3
6	102.5	-0.4	112.7	6.0	92.7	-1.4	48.7	-47.9	163.0	31.1	93.9	2.1	113.0	-4.4	106.1	-1.1
7	102.2	1.3	112.3	6.3	92.4	3.1	50.1	-46.5	163.8	263.2	93.2	1.6	112.7	-3.6	104.9	-2.1
8	102.4	0.9	111.8	4.2	94.3	3.1	50.4	-46.2	163.1	x	92.9	0.3	113.4	-3.7	105.1	-1.6

区分	学術研究等		飲食サービス業等		生活関連サービス等		教育、学習支援業		医療、福祉		複合サービス事業		その他のサービス業	
	前年比	前年比	前年比	前年比	前年比	前年比	前年比	前年比	前年比	前年比	前年比	前年比	前年比	
令和元年	92.7	1.9	99.6	-6.4	110.4	-11.7	92.0	0.4	96.5	12.7	195.5	0.3	99.9	3.7
2	100.0	7.9	100.0	0.4	100.0	-9.4	100.0	8.7	100.0	3.6	x	x	100.0	0.1
3	104.7	4.7	118.0	18.0	82.1	-17.9	102.8	2.8	102.0	2.0	x	x	100.4	0.4
4	109.3	4.5	113.9	-3.5	x	x	103.6	0.8	103.5	1.5	x	x	101.5	1.1
5	112.5	3.0	116.4	2.2	74.1	x	103.5	-0.1	104.3	0.8	169.9	x	101.7	0.1
5年7月	113.3	5.1	118.8	2.0	74.5	x	103.5	-0.1	104.6	0.8	168.7	x	102.4	0.3
8	112.9	4.5	119.0	3.5	74.5	x	103.0	-0.8	104.5	0.6	167.7	x	102.4	-0.2
9	112.3	3.3	119.0	4.5	75.1	x	103.3	-0.6	104.4	0.2	170.5	x	102.3	-0.1
10	113.4	4.0	119.0	5.8	73.2	x	103.8	-0.6	104.4	-0.2	169.0	x	100.7	-1.0
11	112.4	1.8	120.4	6.3	75.1	x	103.7	-0.3	104.7	0.0	170.5	x	99.6	-1.3
12	112.4	2.6	125.0	9.1	75.3	x	103.6	-0.7	104.1	-0.1	169.3	x	100.2	-2.3
6年1月	123.1	11.6	125.2	9.6	74.5	-2.1	103.6	-1.0	103.8	0.3	x	x	98.2	-3.8
2	122.6	10.4	110.4	-1.8	76.1	18.2	105.6	1.5	103.6	0.1	x	x	98.7	-3.2
3	121.8	10.6	108.0	-1.6	78.2	2.5	103.9	2.6	103.0	-0.7	x	x	97.9	-3.8
4	129.4	13.1	111.0	-1.1	85.2	14.4	105.4	0.4	103.6	-1.8	x	x	99.4	-2.6
5	128.2	12.7	112.8	-0.1	84.9	13.2	106.4	3.3	103.9	-0.4	x	x	98.4	-3.9
6	128.2	12.5	110.8	-2.6	85.2	14.5	105.5	2.0	104.2	-0.4	x	x	98.5	-4.1
7	126.4	11.6	113.5	-4.5	86.1	15.6	107.1	3.5	102.8	-1.7	x	x	99.1	-3.2
8	126.4	12.0	112.5	-5.5	85.5	14.8	106.1	3.0	102.3	-2.1	x	x	98.3	-4.0

【参考資料】

共通事業所による前年同月比の参考提供について

- (注1) 共通事業所とは、「前年同月分」及び「当月分」ともに集計対象となった調査対象事業所のことである。平成30年から部分入替え方式の導入に伴い、常に一部の調査事業所が前年も調査対象となっていることから共通事業所に限定した集計が可能となった。
- (注2) 共通事業所集計では、同一事業所の平均賃金などの変化をみるためのものであり、労働者数の変化の影響を除くため、前年同月も当月の労働者数をもとに月々の平均賃金を計算している。
- (注3) 共通事業所のみを用いて集計を行っているため、本系列（全ての調査対象事業所のデータを用いて作成した集計）に比べ、サンプルサイズが小さくなることに留意が必要である。

(調査産業計、事業所規模5人以上)

年月	就業形態計			就業形態計			就業形態計		
	一般	パート	計	一般	パート	計	一般	パート	計
	%	%	%	%	%	%	%	%	%
	現金給与総額			きまって支給する給与			所定内給与		
令和5年7月	2.7	2.3	7.2	0.5	-0.3	6.7	0.2	-0.4	4.7
8月	1.4	1.3	0.9	0.2	-0.1	0.9	0.5	0.4	-0.9
9月	2.5	2.0	4.1	2.2	1.7	4.0	2.3	1.8	3.9
10月	0.7	1.3	-0.5	0.6	1.3	-0.8	0.7	1.6	-2.6
11月	0.4	1.1	0.0	-0.1	0.6	-0.8	-0.2	0.8	-2.7
12月	6.2	7.1	-3.8	0.2	0.8	-3.4	0.5	1.2	-3.9
令和6年1月	3.5	3.9	2.1	-0.3	-0.1	-0.1	0.0	0.2	0.1
2月	1.6	1.7	4.0	0.5	0.7	2.4	0.7	0.9	2.4
3月	2.3	3.6	-0.4	0.5	1.6	-1.5	-0.1	1.0	-2.1
4月	0.4	1.2	-0.4	0.6	1.5	-0.5	0.1	0.9	-0.1
5月	2.3	4.2	-1.6	2.3	4.1	-1.3	2.1	3.9	-1.3
6月	1.4	1.8	5.7	2.4	3.6	-0.7	2.6	3.8	-0.7
7月	0.1	-0.1	5.6	2.4	3.0	2.5	2.5	3.0	3.1
8月	2.9	4.1	4.4	2.0	2.8	5.3	1.7	2.2	5.7
年月	就業形態計			就業形態計			就業形態計		
	一般	パート	計	一般	パート	計	一般	パート	計
	%	%	%	%	%	%	%	%	%
	総実労働時間			所定内労働時間			所定外労働時間		
令和5年7月	0.9	-3.8	25.4	0.8	-3.8	24.0	1.3	-5.0	83.3
8月	-0.3	-0.9	1.1	-0.5	-0.5	-0.8	2.4	-5.7	70.8
9月	2.8	2.5	3.0	2.1	2.0	1.8	13.4	9.7	57.9
10月	0.7	1.9	-3.6	0.1	1.7	-5.2	9.9	4.9	55.6
11月	-0.3	0.8	-3.5	-1.1	0.3	-5.3	13.3	7.7	53.1
12月	-2.0	-0.6	-7.6	-1.9	-0.2	-8.5	-3.2	-5.2	11.9
令和6年1月	-1.2	-1.0	-1.6	-0.3	0.0	-1.0	-14.6	-13.6	-22.7
2月	-1.5	-1.0	-2.2	-1.1	-0.5	-2.0	-8.4	-8.6	-12.5
3月	-2.8	-2.0	-4.0	-3.3	-2.5	-4.5	5.3	4.8	26.7
4月	0.0	1.2	-2.4	-0.3	0.8	-2.2	5.1	8.6	-11.1
5月	-0.3	1.3	-3.3	-0.4	1.2	-3.3	1.5	3.3	-6.3
6月	-2.6	-1.8	-3.7	-2.4	-1.6	-3.5	-6.3	-5.6	-18.8
7月	0.0	-0.1	2.1	0.1	-0.3	3.2	-2.7	3.0	-30.0
8月	-2.9	-2.3	-1.8	-2.6	-2.1	-1.5	-7.9	-5.0	-14.8



特別掲載

令和6年夏季賞与の結果（事業所規模30人以上）

令和6年の夏季賞与（6～8月の「特別に支払われた給与」のうち、賞与として支給された給与を特別集計したもの）は316,631円で、前年比1.9%増となり2年ぶりに増加となった。

支給事業所数割合は87.3%で前年より2.8ポイント増加し、きまって支給する給与に対する支給割合は1.04か月分で前年より0.06か月分下回った。

夏季賞与の産業別支給状況

区分	支給事業所における労働者一人平均賞与額	前年比	支給事業所数割合		支給事業所に雇用される労働者の割合		きまって支給する給与に対する支給割合		所定内給与に対する支給割合	
			令和6年	前年差	令和6年	前年差	令和6年	前年差	令和6年	前年差
調査産業計	円 316,631	% 1.9	% 87.3	ポイント 2.8	% 88.4	ポイント 1.3	か月分 1.04	か月分 -0.06	か月分 1.11	か月分 -0.07
建設業	327,329	-2.6	100.0	28.1	100.0	21.1	1.07	0.13	1.11	0.13
製造業	330,695	9.8	81.8	2.5	86.0	0.6	1.15	0.10	1.22	0.10
電気・ガス業	775,338	14.5	100.0	0.0	100.0	0.0	1.73	0.14	1.98	0.26
情報通信業	525,793	-41.8	91.3	31.3	89.0	10.2	1.42	-1.19	1.53	-1.38
運輸業、郵便業	415,213	20.2	100.0	20.9	100.0	15.0	1.02	-0.13	1.23	-0.23
卸売業、小売業	117,687	-0.4	91.9	11.0	92.2	22.7	0.66	-0.06	0.72	-0.07
金融業、保険業	483,217	1.9	100.0	0.0	100.0	0.0	1.69	-0.29	1.78	-0.33
学術研究等	686,528	14.4	100.0	0.0	100.0	0.0	2.11	0.26	2.23	0.25
飲食サービス業等	41,049	5.2	72.2	19.7	65.8	6.8	0.34	0.02	0.36	0.03
生活関連サービス等	74,611	-42.3	75.0	6.8	88.3	11.1	0.44	0.03	0.45	0.03
教育、学習支援業	379,279	-32.3	100.0	0.0	100.0	0.0	1.30	-0.41	1.34	-0.40
医療、福祉	321,674	-7.0	87.0	-13.0	89.7	-10.3	0.97	-0.19	1.00	-0.21
複合サービス事業	x	x	x	x	x	x	x	x	x	x
その他のサービス業	211,528	84.6	57.1	-17.9	54.9	-28.8	0.96	0.36	1.02	0.39

(注)

- 「支給事業所における労働者一人平均賞与額」とは、賞与を支給した事業所の全常用労働者（当該事業所で賞与の支給を受けていない労働者も含む）についての一人平均賞与支給額である。
- 「支給事業所数割合」とは、事業所総数に対する賞与を支給した事業所数の割合である。
- 「支給事業所に雇用される労働者の割合」とは、常用労働者総数に対する賞与を支給した事業所の全常用労働者数（当該事業所で賞与の支給を受けていない労働者も含む）の割合である。
- 「きまって支給する給与（又は所定内給与）に対する支給割合」とは、賞与を支給した事業所ごとに算出した「きまって支給する給与（又は所定内給与）」に対する「賞与」の割合（支給月数）の一事業所当たりの平均である。

夏季賞与前年比の推移（調査産業計）

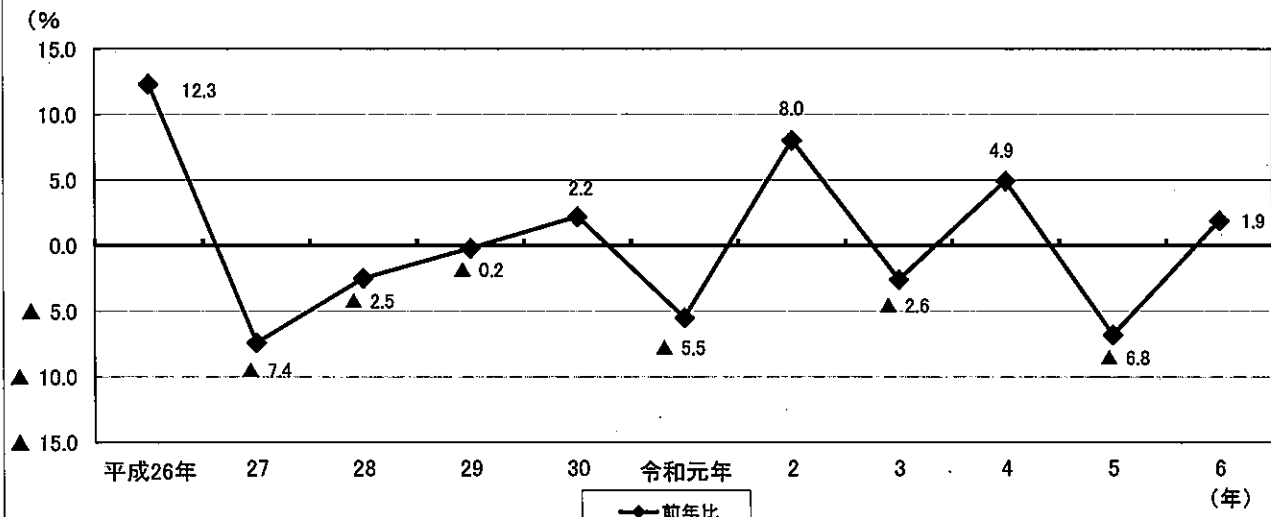

毎月勤労統計調査 令和6年8月分結果確報

(前年同月と比較して)

○現金給与総額は296,154円(2.8%増)となった。うち一般労働者が379,012円(3.1%増)、パートタイム労働者が109,767円(3.8%増)となり、パートタイム労働者比率が30.82%(0.48ポイント上昇)となった。

なお、一般労働者の所定内給与は332,632円(2.7%増)、パートタイム労働者の時間当たり給与は1,362円(4.8%増)となった。

○共通事業所による現金給与総額は3.5%増となった。

うち一般労働者が3.6%増、パートタイム労働者が4.0%増となった。

○就業形態計の所定外労働時間は9.3時間(3.1%減)となった。

※ 令和6年1月分確報において、母集団労働者数の更新作業（ベンチマーク更新）を行いました。ベンチマーク更新に伴って賃金・労働時間及びパートタイム労働者比率に乖離が生じることから、令和6年の前年同月比等については、令和5年にベンチマーク更新を行った参考値を作成し、この参考値と令和6年の値を比較することにより算出しています。

(事業所規模5人以上、令和6年8月確報)

区分	就業形態計		一般労働者		パートタイム労働者	
	前年比(差)		前年比(差)		前年比(差)	
月間現金給与額	円	%	円	%	円	%
現金給与総額	296,154	2.8	379,012	3.1	109,767	3.8
きまって支給する給与	282,038	2.4	359,296	2.7	108,248	3.7
所定内給与	262,617	2.4	332,632	2.7	105,121	3.7
(時間当たり給与)	—	—	—	—	1,362	4.8
所定外給与	19,421	1.7	26,664	2.1	3,127	5.6
特別に支払われた給与	14,116	12.0	19,716	12.9	1,519	3.3
実質賃金						
現金給与総額	—	-0.8	—	-0.5	—	0.2
きまって支給する給与	—	-1.1	—	-0.8	—	0.2
月間実労働時間数等	時間	%	時間	%	時間	%
総実労働時間	132.2	-1.1	155.7	-0.8	79.6	-0.9
所定内労働時間	122.9	-1.0	143.3	-0.6	77.2	-1.0
所定外労働時間	9.3	-3.1	12.4	-3.1	2.4	4.4
出勤日数	日	日	日	日	日	日
出勤日数	17.1	0.0	18.7	-0.1	13.5	0.1
常用雇用	千人	%	千人	%	千人	%
本調査期間末	51,064	1.2	35,327	3.2	15,737	-3.3
パートタイム労働者比率	%	ポイント	%	ポイント	%	ポイント
パートタイム労働者比率	30.82	0.48	—	—	—	—

注1：前年比(差)は、単位が%のものは前年同月比、ポイント又は日のものは前年同月差である。

注2：今回の調査対象事業所数は32,656事業所、回答事業所数は25,424事業所、回収率は77.9%であった。

- ※1 調査結果に関する留意事項については、最終頁の利用上の注意をご覧ください。
- ※2 毎月勤労統計調査に関する情報は、以下のURL（厚生労働省ホームページ）にも掲載しております。  
(<https://www.mhlw.go.jp/toukei/list/30-1.html>)  
また、毎月勤労統計調査に関する詳細な結果は、以下のURL（政府統計の総合窓口（e-Stat））に掲載しております。  
(<https://www.e-stat.go.jp/stat-search/files?page=1&toukei=00450071&tstat=000001011791>)

統計表  
第1表 月間現金給与額

(事業所規模5人以上、令和6年8月確報)

産 業	現金給与総額											
			きまって支給する給与				所定内給与		所定外給与		特別に支払われた給与	
	前年比		前年比		前年比		前年比		前年比			
就業形態計	円	%	円	%	円	%	円	%	円	%		
調査産業計	296,154	2.8	282,038	2.4	262,617	2.4	19,421	1.7	14,116	12.0		
鉱業、採石業等	381,097	6.8	324,473	12.2	300,151	15.2	24,322	-15.6	56,624	-15.7		
建設業	411,845	4.3	359,743	3.2	337,273	3.7	22,470	-3.3	52,102	12.6		
製造業	339,882	2.3	323,711	3.1	294,350	2.9	29,361	3.9	16,171	-10.9		
電気・ガス業	477,332	4.5	469,633	4.5	414,934	4.3	54,699	6.5	7,699	-0.3		
情報通信業	420,604	4.4	413,082	5.5	377,193	4.9	35,889	12.0	7,522	-34.9		
運輸業、郵便業	335,321	3.0	322,353	1.9	280,728	3.2	41,625	-5.8	12,968	35.7		
卸売業、小売業	267,803	4.4	249,434	1.8	236,660	1.6	12,774	6.1	18,369	60.7		
金融業、保険業	410,264	4.7	399,857	4.6	372,262	3.9	27,595	16.2	10,407	5.7		
不動産・物品賃貸業	345,290	1.5	326,241	0.5	304,305	0.6	21,936	0.0	19,049	19.4		
学術研究等	424,122	3.8	402,915	2.8	378,418	3.2	24,497	-4.4	21,207	30.2		
飲食サービス業等	136,301	3.2	132,087	3.1	124,343	3.2	7,744	2.6	4,214	6.2		
生活関連サービス等	215,891	5.0	207,758	6.0	198,090	6.0	9,668	7.2	8,133	-16.0		
教育、学習支援業	299,292	-0.5	295,981	0.5	289,788	0.6	6,193	-3.4	3,311	-45.7		
医療、福祉	272,157	2.6	262,408	2.2	247,797	2.3	14,611	1.8	9,749	13.4		
複合サービス事業	306,523	2.3	298,265	0.9	280,683	1.0	17,582	0.8	8,258	109.4		
その他のサービス業	257,806	3.2	248,334	3.2	229,287	3.4	19,047	2.3	9,472	-0.8		
一般労働者	円	%	円	%	円	%	円	%	円	%		
調査産業計	379,012	3.1	359,296	2.7	332,632	2.7	26,664	2.1	19,716	12.9		
鉱業、採石業等	386,385	6.9	329,294	12.2	304,396	15.2	24,898	-15.3	57,091	-15.7		
建設業	430,581	4.4	375,698	3.3	351,932	3.8	23,766	-3.4	54,883	12.4		
製造業	370,415	2.2	352,388	3.0	319,747	2.9	32,641	3.8	18,027	-11.4		
電気・ガス業	492,816	4.5	484,744	4.6	427,419	4.3	57,325	6.4	8,072	-0.4		
情報通信業	437,067	3.3	429,189	4.5	391,473	4.0	37,716	10.7	7,878	-36.1		
運輸業、郵便業	373,330	2.7	358,143	1.6	310,450	3.0	47,693	-6.6	15,187	35.2		
卸売業、小売業	394,829	5.8	363,312	2.5	342,227	2.2	21,085	7.4	31,517	67.4		
金融業、保険業	438,151	4.9	427,030	4.9	396,747	4.2	30,283	15.8	11,121	5.4		
不動産・物品賃貸業	400,900	0.9	377,949	0.1	351,409	0.1	26,540	-0.3	22,951	19.4		
学術研究等	458,015	5.0	434,874	4.0	407,823	4.4	27,051	-3.1	23,141	31.8		
飲食サービス業等	323,294	3.8	306,278	3.7	280,533	3.6	25,745	4.4	17,016	6.9		
生活関連サービス等	328,822	3.2	314,266	4.7	297,908	4.7	16,358	4.0	14,556	-20.3		
教育、学習支援業	400,741	-0.1	395,957	0.9	387,242	0.9	8,715	-3.6	4,784	-45.3		
医療、福祉	342,801	2.0	328,929	1.5	308,350	1.5	20,579	1.8	13,872	14.3		
複合サービス事業	342,488	2.8	332,511	1.2	312,639	1.1	19,872	1.0	9,977	110.5		
その他のサービス業	313,295	3.1	300,488	3.3	275,497	3.3	24,991	2.1	12,807	-0.2		
パートタイム労働者	円	%	円	%	円	%	円	%	円	%		
調査産業計	109,767	3.8	108,248	3.7	105,121	3.7	3,127	5.6	1,519	3.3		
鉱業、採石業等	160,587	12.8	123,457	21.0	123,154	22.1	303	-73.7	37,130	-7.8		
建設業	114,530	-9.3	106,558	-10.3	104,660	-10.3	1,898	-14.9	7,972	7.8		
製造業	131,783	3.9	128,262	3.8	121,251	3.6	7,011	7.6	3,521	11.0		
電気・ガス業	168,322	3.7	168,065	3.7	165,761	3.6	2,304	12.1	257	-8.2		
情報通信業	153,185	15.0	151,449	14.7	145,240	14.2	6,209	26.4	1,736	53.5		
運輸業、郵便業	129,442	3.6	128,496	3.4	119,740	2.8	8,756	12.4	946	42.3		
卸売業、小売業	107,389	4.7	105,625	4.8	103,346	4.7	2,279	9.9	1,764	2.8		
金融業、保険業	164,470	-1.2	160,358	-1.6	156,462	-2.5	3,896	45.8	4,112	14.1		
不動産・物品賃貸業	114,788	7.3	111,910	7.2	109,061	7.1	2,849	6.6	2,878	13.4		
学術研究等	141,758	-0.8	136,660	-1.5	133,441	-1.6	3,219	1.1	5,098	27.5		
飲食サービス業等	81,215	2.1	80,772	2.2	78,331	2.3	2,441	-3.8	443	-5.7		
生活関連サービス等	99,329	4.1	97,826	3.9	95,063	3.7	2,763	12.0	1,503	15.7		
教育、学習支援業	88,928	2.7	88,672	2.9	87,707	2.7	965	15.2	256	-47.0		
医療、福祉	129,956	4.6	128,505	4.6	125,906	4.8	2,599	-3.2	1,451	-6.3		
複合サービス事業	141,980	-1.1	141,590	-1.2	134,484	-1.2	7,106	-2.5	390	28.7		
その他のサービス業	128,385	7.5	126,690	7.4	121,508	7.0	5,182	17.4	1,695	8.0		
事業所規模30人以上	円	%	円	%	円	%	円	%	円	%		
就業形態計	327,096	3.1	315,918	3.2	291,386	3.2	24,532	2.9	11,178	3.3		
一般労働者	394,103	3.2	379,797	3.2	348,549	3.2	31,248	3.0	14,306	3.6		
パートタイム労働者	123,854	4.8	122,164	4.8	118,001	4.8	4,163	6.7	1,690	4.7		

注：産業名については、最終頁の利用上の注意5)を参照。

第2表 月間実労働時間及び出勤日数

(事業所規模5人以上、令和6年8月確報)

産 業	総実労働時間						出 勤 日 数	
	前年比		前年比		前年比		日	前年差
	時間	%	時間	%	時間	%		
就業形態計	時間	%	時間	%	時間	%	日	日
調査産業計	132.2	-1.1	122.9	-1.0	9.3	-3.1	17.1	0.0
鉱業、採石業等	152.4	-5.9	140.0	-2.6	12.4	-31.5	18.7	-0.4
建設業	151.4	-2.3	139.9	-1.7	11.5	-8.7	18.5	-0.5
製造業	147.2	-0.3	134.5	-0.3	12.7	-0.8	17.7	0.0
電気・ガス業	154.8	-1.6	139.9	-2.0	14.9	1.3	18.6	-0.4
情報通信業	156.6	1.0	141.7	0.8	14.9	2.8	18.5	0.1
運輸業、郵便業	161.5	-2.4	140.7	-1.8	20.8	-6.7	19.0	-0.2
卸売業、小売業	126.7	-0.2	119.8	-0.3	6.9	0.0	17.3	0.0
金融業、保険業	146.9	0.1	134.4	-0.8	12.5	9.7	18.4	-0.1
不動産・物品賃貸業	147.4	0.8	135.7	0.8	11.7	0.0	18.2	0.1
学術研究等	146.5	-1.9	134.6	-1.3	11.9	-7.8	17.7	-0.1
飲食サービス業等	90.2	-1.3	84.6	-1.4	5.6	0.0	13.5	-0.1
生活関連サービス等	124.5	2.1	117.6	1.6	6.9	11.3	16.8	0.0
教育、学習支援業	97.6	-5.3	91.8	-5.4	5.8	-3.4	13.3	-0.6
医療、福祉	129.6	-0.5	124.8	-0.3	4.8	-6.0	17.4	-0.1
複合サービス事業	145.2	-2.4	138.3	-2.3	6.9	-2.8	18.6	-0.5
その他のサービス業	135.6	-0.9	125.5	-0.7	10.1	-2.8	17.5	-0.2
一般労働者	時間	%	時間	%	時間	%	日	日
調査産業計	155.7	-0.8	143.3	-0.6	12.4	-3.1	18.7	-0.1
鉱業、採石業等	153.9	-5.7	141.2	-2.4	12.7	-31.0	18.8	-0.4
建設業	156.2	-2.1	144.1	-1.5	12.1	-9.0	18.9	-0.5
製造業	153.5	-0.2	139.7	-0.1	13.8	-1.5	18.0	0.0
電気・ガス業	157.2	-1.6	141.6	-1.9	15.6	1.2	18.8	-0.4
情報通信業	159.9	0.1	144.4	-0.1	15.5	2.7	18.7	0.0
運輸業、郵便業	173.2	-2.7	149.6	-1.9	23.6	-7.4	19.7	-0.3
卸売業、小売業	159.1	0.6	148.2	0.7	10.9	1.0	19.1	0.1
金融業、保険業	152.0	-0.1	138.4	-0.9	13.6	8.7	18.7	-0.1
不動産・物品賃貸業	161.9	0.5	147.8	0.6	14.1	0.0	19.1	0.0
学術研究等	153.9	-1.0	140.8	-0.5	13.1	-6.4	18.2	-0.1
飲食サービス業等	174.8	1.1	158.5	1.4	16.3	-1.2	20.2	0.0
生活関連サービス等	167.8	1.2	157.0	0.8	10.8	6.9	20.3	0.0
教育、学習支援業	122.8	-5.0	114.5	-5.3	8.3	-2.4	15.6	-0.8
医療、福祉	155.2	-0.8	148.6	-0.6	6.6	-4.3	19.4	-0.2
複合サービス事業	154.2	-1.8	146.7	-1.9	7.5	-2.6	19.1	-0.3
その他のサービス業	153.6	-1.9	140.6	-1.7	13.0	-3.7	18.5	-0.4
パートタイム労働者	時間	%	時間	%	時間	%	日	日
調査産業計	79.6	-0.9	77.2	-1.0	2.4	4.4	13.5	0.1
鉱業、採石業等	89.3	-12.1	89.2	-11.4	0.1	-88.8	13.3	-4.1
建設業	73.7	-11.4	72.5	-11.6	1.2	-7.7	12.7	-0.8
製造業	104.4	-0.9	99.4	-1.2	5.0	4.2	15.6	-0.2
電気・ガス業	105.4	-4.9	104.2	-5.1	1.2	20.0	15.5	-0.9
情報通信業	104.6	11.5	98.3	12.0	6.3	5.0	15.3	1.6
運輸業、郵便業	97.8	-1.4	92.1	-1.9	5.7	5.5	15.0	-0.3
卸売業、小売業	85.9	-0.3	83.9	-0.7	2.0	17.5	14.9	-0.1
金融業、保険業	101.6	1.2	99.3	0.5	2.3	43.8	16.0	0.1
不動産・物品賃貸業	87.4	1.8	85.5	1.9	1.9	0.0	14.3	0.2
学術研究等	84.9	-4.3	83.1	-4.3	1.8	-9.9	13.4	-0.2
飲食サービス業等	65.4	-3.3	62.9	-3.5	2.5	4.2	11.6	-0.3
生活関連サービス等	79.7	0.8	76.9	0.2	2.8	21.8	13.3	-0.1
教育、学習支援業	45.3	-3.6	44.6	-4.0	0.7	16.7	8.4	-0.6
医療、福祉	78.2	-0.2	77.0	0.1	1.2	-20.0	13.4	0.0
複合サービス事業	104.5	-5.2	100.1	-5.4	4.4	2.3	16.5	-1.0
その他のサービス業	93.6	4.7	90.3	4.6	3.3	10.0	15.2	0.5
事業所規模30人以上	時間	%	時間	%	時間	%	日	日
調査産業計	138.3	-0.8	127.5	-0.6	10.8	-2.7	17.4	-0.1
一般労働者	155.4	-0.8	141.9	-0.6	13.5	-2.2	18.5	-0.1
パートタイム労働者	86.5	0.0	83.7	0.1	2.8	-3.4	14.2	0.1

注：産業名については、最終頁の利用上の注意5)を参照。

### 第3表 常用雇用及び労働異動率

(事業所規模5人以上、令和6年8月確報)

産 業	労働者総数				入 職 率		離 職 率	
	前年比		パートタイム労働者比率		前年差		前年差	
			%	ポイント				
就業形態計	千人	%	%	ポイント	%	ポイント	%	ポイント
調査産業計	51,064	1.2	30.82	0.48	1.61	-0.06	1.72	-0.09
鉱業, 採石業等	13	4.1	2.35	0.34	1.19	0.85	1.45	0.99
建設業	2,540	0.6	5.92	-0.26	0.98	0.15	0.91	-0.23
製造業	7,675	-0.1	12.79	0.00	0.73	-0.09	0.96	-0.07
電気・ガス業	264	-0.8	4.78	-0.05	0.77	-0.26	1.05	-0.13
情報通信業	1,875	1.6	5.88	-1.07	1.06	-0.17	1.09	-0.26
運輸業, 郵便業	2,957	-0.8	15.49	-0.41	1.15	-0.15	1.58	0.26
卸売業, 小売業	9,336	2.0	44.32	1.12	1.68	0.10	1.63	-0.06
金融業, 保険業	1,330	-0.1	10.13	-0.08	1.02	-0.54	1.41	0.12
不動産・物品賃貸業	916	2.9	19.58	-0.10	1.68	0.28	1.32	-0.23
学術研究等	1,738	2.9	10.73	1.35	0.98	0.31	1.24	0.15
飲食サービス業等	4,371	4.9	77.21	-0.22	4.08	0.03	3.78	-0.24
生活関連サービス等	1,476	3.5	49.24	-1.51	2.18	-0.58	2.69	0.29
教育, 学習支援業	3,183	4.1	32.36	0.59	1.17	-0.06	2.21	-0.10
医療, 福祉	8,330	0.8	33.27	-0.25	1.39	-0.04	1.39	-0.11
複合サービス事業	348	-0.1	17.85	-0.15	0.60	-0.13	0.81	0.23
その他のサービス業	4,714	1.4	30.14	0.96	2.52	0.36	2.37	0.24
一般労働者	千人	%	%	ポイント	%	ポイント	%	ポイント
調査産業計	35,327	3.2	—	—	1.00	-0.02	1.22	0.01
鉱業, 採石業等	12	3.5	—	—	1.22	0.88	1.48	1.08
建設業	2,389	0.8	—	—	0.93	0.21	0.86	-0.24
製造業	6,693	0.5	—	—	0.63	-0.05	0.83	-0.05
電気・ガス業	252	-0.2	—	—	0.75	-0.24	1.05	-0.09
情報通信業	1,765	2.8	—	—	0.91	-0.18	1.03	-0.21
運輸業, 郵便業	2,499	-0.5	—	—	1.08	0.01	1.26	0.09
卸売業, 小売業	5,199	-0.2	—	—	0.97	-0.07	1.24	0.11
金融業, 保険業	1,195	0.0	—	—	1.05	-0.44	1.31	0.09
不動産・物品賃貸業	737	2.4	—	—	1.19	0.16	1.20	-0.18
学術研究等	1,552	1.9	—	—	0.87	0.28	1.16	0.13
飲食サービス業等	996	14.1	—	—	2.54	0.28	2.30	-0.32
生活関連サービス等	749	5.4	—	—	1.17	-0.22	1.86	0.07
教育, 学習支援業	2,153	5.5	—	—	0.57	0.03	1.17	0.35
医療, 福祉	5,558	1.5	—	—	0.98	0.00	1.22	-0.05
複合サービス事業	286	0.1	—	—	0.57	0.11	0.56	0.09
その他のサービス業	3,293	-0.1	—	—	1.73	-0.10	1.97	0.20
パートタイム労働者	千人	%	%	ポイント	%	ポイント	%	ポイント
調査産業計	15,737	-3.3	—	—	2.99	-0.03	2.83	-0.24
鉱業, 採石業等	0	25.5	—	—	0.00	0.00	0.00	-3.40
建設業	150	-3.8	—	—	1.73	-0.79	1.68	0.07
製造業	981	-4.0	—	—	1.44	-0.30	1.85	-0.16
電気・ガス業	13	-10.4	—	—	1.16	-0.52	0.98	-0.88
情報通信業	110	-14.1	—	—	3.65	0.55	2.02	-0.78
運輸業, 郵便業	458	-2.7	—	—	1.53	-0.96	3.26	1.13
卸売業, 小売業	4,138	4.8	—	—	2.57	0.28	2.14	-0.29
金融業, 保険業	135	-0.7	—	—	0.75	-1.39	2.31	0.39
不動産・物品賃貸業	179	4.7	—	—	3.73	0.73	1.82	-0.46
学術研究等	187	11.8	—	—	1.90	0.47	1.84	0.24
飲食サービス業等	3,375	2.5	—	—	4.54	0.01	4.22	-0.17
生活関連サービス等	727	1.4	—	—	3.22	-0.91	3.55	0.54
教育, 学習支援業	1,030	1.1	—	—	2.41	-0.19	4.35	-0.87
医療, 福祉	2,772	-0.6	—	—	2.21	-0.11	1.73	-0.24
複合サービス事業	62	-1.2	—	—	0.75	-1.21	1.97	0.90
その他のサービス業	1,421	5.1	—	—	4.38	1.44	3.29	0.29
事業所規模30人以上 就業形態計	千人	%	%	ポイント	%	ポイント	%	ポイント
調査産業計	31,136	1.3	24.82	0.31	1.38	-0.02	1.62	-0.01
一般労働者	23,407	1.1	—	—	0.90	-0.06	1.21	0.09
パートタイム労働者	7,729	1.7	—	—	2.85	0.14	2.86	-0.30

注：産業名については、最終頁の利用上の注意5)を参照。

## 時系列表第1表 賃金指数

(事業所規模5人以上)

(令和2年平均=100)

年月	調査産業計				製造業				卸売業、 小売業	医療、福 祉	
	現金給与総額		一般労働者		パートタイム労働者		事業所規模30人以上		前年比	前年比	
	前年比	前年比	前年比	前年比	前年比	前年比	前年比	前年比	前年比		
	%		%		%		%		前年比	前年比	
<b>現金給与総額</b>											
令和2年	100.0	-1.2	100.0	-1.7	100.0	-0.4	100.0	-1.7	-3.4	0.1	0.2
3年	100.3	0.3	100.5	0.5	100.1	0.1	100.9	1.0	2.0	2.1	-1.0
4年	102.3	2.0	102.8	2.3	102.7	2.6	104.0	3.1	1.7	1.7	1.9
5年	103.5	1.2	104.6	1.8	105.2	2.4	105.9	1.8	1.7	0.3	0.5
令和5年7月	119.4	1.1	122.0	1.8	108.0	1.3	122.3	1.6	1.4	0.6	0.8
8月	88.5	0.8	87.9	1.2	103.5	2.4	87.1	1.4	2.0	0.3	0.2
9月	87.2	0.6	86.7	1.2	102.5	1.6	87.0	1.2	2.0	-1.1	-0.2
10月	87.7	1.5	87.2	1.9	103.8	3.2	87.6	2.2	1.5	1.3	0.2
11月	91.1	0.7	91.0	1.1	104.7	2.3	90.6	0.7	-0.1	1.2	-0.2
12月	179.8	0.8	190.2	1.4	118.4	2.4	195.2	1.5	2.7	0.9	-1.5
6年1月	90.3	1.5	88.5	2.1	105.2	2.6	87.8	1.7	1.2	2.7	0.1
2月	88.3	1.4	86.2	1.8	105.8	3.0	85.9	1.8	1.6	2.8	0.7
3月	94.9	1.0	93.2	1.3	109.0	2.8	93.1	1.7	0.6	2.8	0.0
4月	92.9	1.6	90.7	2.1	109.6	2.5	90.5	2.0	2.5	2.3	2.0
5月	93.4	2.0	91.2	2.6	109.4	3.4	91.5	2.5	0.8	3.4	1.7
6月	156.7	4.5	159.4	5.0	122.4	5.7	165.1	4.4	4.6	7.8	5.2
7月	126.6	3.4	127.2	3.9	115.9	4.2	126.0	3.7	4.3	5.5	3.3
8月	93.0	2.8	90.8	3.1	110.5	3.8	89.6	3.1	2.3	4.4	2.6
<b>きまって支給する給与</b>											
令和2年	100.0	-0.7	100.0	-1.1	100.0	-0.9	100.0	-1.1	-2.2	0.4	0.2
3年	100.5	0.5	100.7	0.8	100.1	0.2	101.2	1.2	1.8	1.4	-0.1
4年	101.9	1.4	102.3	1.6	102.6	2.5	103.6	2.4	0.6	1.4	1.9
5年	103.0	1.1	103.9	1.6	105.3	2.6	105.3	1.6	1.3	0.5	0.7
令和5年7月	103.5	1.3	104.2	2.0	106.3	2.0	105.7	2.0	1.5	0.5	0.7
8月	102.6	1.2	103.4	1.5	105.3	2.4	104.9	1.8	1.7	1.1	0.2
9月	103.0	0.9	104.0	1.5	105.1	1.5	105.3	1.5	1.8	0.7	-0.2
10月	103.7	1.2	104.7	1.6	106.3	3.1	106.1	1.8	1.7	0.6	0.2
11月	103.6	1.0	104.8	1.6	106.5	2.2	106.1	1.7	2.0	0.2	-0.2
12月	103.7	1.2	104.9	1.6	107.4	2.5	106.2	1.7	1.5	1.6	-0.1
6年1月	104.7	1.1	104.1	1.6	107.2	2.5	104.5	1.2	1.2	2.0	0.3
2月	105.3	1.5	104.6	1.9	108.3	3.0	105.1	1.9	1.5	2.7	1.1
3月	106.4	1.5	105.7	1.8	110.1	3.1	106.5	2.1	1.5	3.2	1.1
4月	108.0	1.6	107.0	2.1	112.0	2.8	108.0	2.3	2.1	1.9	1.9
5月	107.4	2.0	106.3	2.6	111.6	3.4	107.5	2.8	3.0	1.9	1.7
6月	108.2	2.1	107.0	2.6	113.1	2.4	108.2	2.8	2.6	2.2	2.1
7月	108.2	2.2	107.1	2.5	113.2	3.6	108.3	2.8	3.0	2.0	1.8
8月	107.5	2.4	106.5	2.7	112.3	3.7	107.8	3.2	3.1	1.8	2.2
<b>所定内給与</b>											
令和2年	100.0	0.2	100.0	-0.1	100.0	-0.4	100.0	0.1	-0.2	1.1	0.8
3年	100.3	0.3	100.4	0.4	100.3	0.3	100.8	0.8	0.6	1.4	-0.3
4年	101.4	1.1	101.7	1.3	102.6	2.3	102.8	2.0	0.2	1.0	1.6
5年	102.6	1.2	103.3	1.6	105.2	2.5	104.7	1.8	1.7	0.6	0.8
令和5年7月	103.1	1.4	103.7	2.0	106.3	2.0	105.2	2.1	1.9	0.7	0.6
8月	102.4	1.3	103.1	1.6	105.2	2.5	104.5	2.0	2.3	1.0	0.7
9月	102.7	1.0	103.6	1.6	105.2	1.7	104.9	1.6	2.4	0.8	0.0
10月	103.1	1.3	104.0	1.7	106.3	3.2	105.4	2.0	2.2	0.6	0.3
11月	102.9	1.0	104.0	1.6	106.5	2.3	105.3	1.9	2.6	0.2	0.0
12月	103.1	1.4	104.2	1.8	107.3	2.7	105.5	2.1	2.1	1.5	0.4
6年1月	104.5	1.3	103.8	1.8	107.1	2.7	104.3	1.5	1.8	1.8	0.4
2月	105.0	1.7	104.3	2.2	108.3	3.0	104.9	2.2	2.1	2.7	1.0
3月	105.9	1.7	105.1	2.0	110.0	3.1	106.0	2.3	2.0	3.3	0.9
4月	107.5	1.8	106.4	2.3	111.8	2.7	107.5	2.5	2.7	1.9	1.7
5月	107.2	2.1	106.0	2.6	111.6	3.4	107.3	2.9	3.2	1.9	1.6
6月	108.0	2.2	106.7	2.7	113.2	2.4	108.1	3.0	2.7	2.0	2.2
7月	107.9	2.4	106.7	2.6	113.2	3.6	108.1	3.0	3.3	2.0	1.8
8月	107.2	2.4	106.1	2.7	112.2	3.7	107.5	3.2	2.9	1.6	2.3

## 時系列表第2表 労働時間指数

(事業所規模5人以上)

(令和2年平均=100)

年月	調査産業計				製造業				卸売業、 小売業	医療、福 祉	
	一般労働者		パートタイム労働者		事業所規模30人以上		前年比	前年比	前年比		
	前年比	前年比	前年比	前年比	前年比	前年比	前年比	前年比	前年比		
	%	%	%	%	%	%	%	%	%		
<b>総実労働時間</b>											
令和2年	100.0	-2.8	100.0	-2.6	100.0	-4.7	100.0	-2.8	-4.1	-1.3	-1.0
3年	100.7	0.6	101.0	1.1	99.3	-0.7	101.4	1.4	1.8	0.6	0.0
4年	100.8	0.1	101.2	0.2	100.3	1.0	102.0	0.6	0.4	-0.2	-0.7
5年	100.9	0.1	101.9	0.7	99.9	-0.4	102.4	0.4	0.3	-0.8	0.4
令和5年7月	102.6	-1.0	103.8	-0.2	100.6	-1.9	104.2	-0.5	-0.8	-2.0	-1.0
8月	97.6	-0.3	97.9	0.1	99.1	-0.9	99.2	0.1	-0.3	-1.2	-0.2
9月	101.0	-0.6	102.2	0.3	99.9	-1.4	102.1	-0.5	-0.1	-0.2	-0.3
10月	102.4	0.8	103.9	1.5	99.9	-0.6	104.3	1.4	1.1	-0.2	0.8
11月	102.4	-0.3	104.2	0.7	99.5	-1.8	104.2	0.2	0.5	-0.8	-0.3
12月	100.7	-0.9	102.1	-0.3	99.9	-1.2	102.1	-0.6	-0.3	-0.9	-0.4
6年1月	95.3	-0.9	94.6	-0.3	97.5	-1.0	96.1	-0.7	-0.4	-1.2	-0.6
2月	99.6	-0.5	99.4	-0.1	99.4	-0.5	99.5	-0.2	-0.3	-0.3	-0.3
3月	100.9	-2.6	100.6	-2.5	101.0	-1.6	101.1	-2.7	-1.8	-0.8	-2.2
4月	104.7	-0.9	104.7	-0.5	103.4	-0.8	105.1	-0.7	-1.6	-1.2	0.4
5月	101.3	1.0	100.6	1.8	102.1	-0.5	102.3	1.7	2.2	0.1	0.7
6月	103.7	-3.1	103.4	-2.9	103.0	-1.9	103.7	-2.9	-2.0	-2.1	-3.0
7月	104.7	0.6	104.9	1.2	102.8	0.0	105.4	1.1	0.1	-0.3	1.4
8月	97.9	-1.1	97.1	-0.8	100.4	-0.9	98.5	-0.8	-0.3	-0.2	-0.5
<b>所定内労働時間</b>											
令和2年	100.0	-2.0	100.0	-1.5	100.0	-4.2	100.0	-1.7	-2.3	-0.8	-0.5
3年	100.4	0.4	100.6	0.6	99.5	-0.4	100.9	0.8	0.7	0.5	0.1
4年	100.1	-0.3	100.3	-0.3	100.3	0.8	101.1	0.2	0.0	-0.5	-1.2
5年	100.3	0.2	101.1	0.8	99.8	-0.5	101.6	0.5	0.8	-0.7	0.5
令和5年7月	102.1	-0.9	103.2	-0.2	100.5	-2.0	103.6	-0.5	-0.2	-1.8	-1.1
8月	97.3	-0.2	97.6	0.2	99.0	-0.9	98.8	0.2	0.4	-1.2	-0.1
9月	100.6	-0.3	101.6	0.6	99.7	-1.6	101.4	-0.3	0.6	0.0	-0.2
10月	101.7	1.0	103.0	1.7	99.7	-0.7	103.3	1.5	1.8	-0.2	0.8
11月	101.7	-0.1	103.3	0.9	99.4	-1.8	103.4	0.5	1.1	-0.8	-0.2
12月	100.1	-0.5	101.3	0.0	99.6	-1.2	101.2	-0.3	0.3	-0.8	-0.1
6年1月	94.6	-0.6	93.8	-0.1	97.3	-0.9	95.4	-0.4	0.3	-1.2	-0.3
2月	98.9	-0.4	98.6	0.1	99.4	-0.6	98.8	0.0	0.4	-0.5	-0.4
3月	99.9	-2.6	99.5	-2.5	100.8	-1.8	100.1	-2.8	-1.5	-0.8	-2.4
4月	104.1	-0.7	103.9	-0.3	103.2	-0.9	104.4	-0.5	-1.1	-1.2	0.1
5月	100.9	1.2	100.2	2.1	101.9	-0.7	101.9	2.0	2.7	0.3	0.6
6月	103.3	-3.1	103.0	-2.9	103.0	-2.1	103.4	-3.0	-1.8	-2.0	-3.0
7月	104.4	0.8	104.5	1.5	102.6	-0.1	105.1	1.3	0.2	-0.5	1.4
8月	97.6	-1.0	96.8	-0.6	100.0	-1.0	98.4	-0.6	-0.3	-0.3	-0.3
<b>所定外労働時間</b>											
令和2年	100.0	-13.2	100.0	-13.0	100.0	-18.1	100.0	-13.1	-20.7	-10.6	-13.0
3年	105.2	5.1	106.2	6.2	93.7	-6.4	107.4	7.4	14.1	3.6	-0.8
4年	110.0	4.6	111.3	4.8	102.8	9.7	113.0	5.2	6.2	4.2	10.3
5年	109.0	-0.9	110.9	-0.4	104.4	1.6	111.6	-1.2	-5.5	-2.8	0.4
令和5年7月	108.7	-2.0	110.5	-0.7	104.8	0.0	111.1	-0.8	-6.9	-4.2	2.0
8月	101.1	-1.1	102.4	-0.8	104.8	0.0	103.7	-0.9	-7.3	-2.8	-1.9
9月	107.6	-3.0	110.5	-1.4	104.8	4.8	111.1	-1.7	-6.2	-2.8	-2.0
10月	112.0	-1.8	114.5	-0.7	104.8	0.0	115.7	-0.9	-6.1	0.0	2.0
11月	112.0	-1.8	114.5	-1.4	104.8	0.0	113.9	-2.4	-6.0	-1.3	-1.9
12月	109.8	-3.8	112.1	-2.8	109.5	-4.2	112.0	-4.0	-6.7	-1.3	-5.5
6年1月	104.3	-4.0	104.0	-3.1	104.8	-4.3	103.7	-4.2	-7.6	-1.4	-7.6
2月	109.8	-2.0	109.7	-1.4	100.0	5.0	108.3	-2.5	-7.0	1.5	2.1
3月	114.1	-2.8	114.5	-2.1	109.5	4.5	113.0	-1.6	-5.5	0.0	1.9
4月	114.1	-2.8	113.7	-2.7	109.5	4.5	113.0	-3.2	-6.4	0.0	8.3
5月	106.5	-2.0	105.6	-1.6	109.5	4.5	106.5	-1.7	-3.9	-2.8	2.1
6月	108.7	-2.9	108.1	-2.9	104.8	4.8	107.4	-2.5	-4.4	-2.8	-2.1
7月	109.8	-2.0	109.7	-1.4	109.5	4.5	109.3	-0.8	-0.7	2.9	2.0
8月	101.1	-3.1	100.0	-3.1	114.3	4.4	100.0	-2.7	-0.8	0.0	-6.0

時系列表第3表 常用雇用指数

(事業所規模5人以上)

(令和2年平均=100)

年 月	調 査 産 業 計				事業所規模30人以上				製造業	卸売業、 小売業	医療、福 祉
	前年比		前年比		前年比		前年比		前年比	前年比	前年比
	%	%	%	%	%	%	%	%	%	%	
令和2年	100.0	0.2	100.0	0.8	100.0	-1.0	100.0	1.1	0.0	-0.4	2.2
3年	100.5	0.5	100.3	0.3	101.0	1.0	100.3	0.3	-1.1	0.4	2.8
4年	101.3	0.8	100.6	0.3	102.8	1.8	99.7	-0.6	-0.9	-0.8	2.6
5年	103.1	1.9	101.5	0.9	106.8	3.9	100.4	0.8	0.2	0.3	1.9
令和5年7月	103.7	1.8	102.1	0.8	107.3	4.0	100.8	0.7	0.0	0.3	1.7
8月	103.6	1.8	102.0	1.2	107.3	3.1	100.6	0.7	0.0	0.1	1.7
9月	103.7	1.9	101.8	0.8	108.0	4.3	100.6	0.8	0.2	0.3	1.8
10月	103.9	1.9	101.9	1.1	108.4	3.7	100.6	0.8	0.3	0.5	2.0
11月	104.2	2.1	101.9	1.1	109.4	4.5	100.9	1.0	0.3	0.7	2.1
12月	104.3	2.0	101.9	1.3	110.0	3.9	101.0	1.1	0.3	0.8	2.2
6年1月	103.2	1.2	103.6	3.0	102.4	-2.6	100.7	0.9	0.2	1.2	0.8
2月	103.1	1.3	103.5	3.2	102.4	-2.8	100.6	1.0	0.2	1.2	0.8
3月	102.7	1.4	103.0	3.1	102.0	-2.8	100.0	1.2	0.0	1.3	0.8
4月	103.9	1.2	104.9	2.9	101.7	-2.6	101.6	1.1	0.0	1.3	1.1
5月	104.3	1.3	105.0	2.9	102.9	-2.2	101.9	1.2	-0.1	1.6	1.0
6月	104.6	1.1	105.3	3.1	103.2	-3.0	102.1	1.4	-0.1	1.7	0.8
7月	104.9	1.2	105.4	3.2	103.6	-3.4	102.1	1.3	0.0	1.8	0.7
8月	104.8	1.2	105.3	3.2	103.8	-3.3	101.9	1.3	-0.1	2.0	0.8

時系列表第4表  
パートタイム労働者比率

(事業所規模5人以上)

年 月	パートタイム労働者 比率	
	%	ポイント
令和2年	31.13	-0.40
3年	31.28	0.15
4年	31.60	0.32
5年	32.24	0.64
令和5年7月	32.21	0.69
8月	32.24	0.39
9月	32.43	0.75
10月	32.50	0.58
11月	32.68	0.72
12月	32.82	0.59
6年1月	30.88	0.68
2月	30.92	0.56
3月	30.93	0.56
4月	30.48	0.62
5月	30.70	0.73
6月	30.70	0.54
7月	30.77	0.45
8月	30.82	0.48

時系列表第5表 労働異動率

(事業所規模5人以上)

年 月	入 職 率		離 職 率	
	%	ポイント	%	ポイント
令和2年	1.97	-0.19	1.98	-0.08
3年	1.96	-0.01	1.93	-0.05
4年	2.05	0.09	1.98	0.05
5年	2.14	0.09	2.01	0.03
令和5年7月	1.93	0.01	1.73	-0.03
8月	1.67	0.03	1.81	0.06
9月	1.79	0.12	1.75	-0.01
10月	2.14	0.13	1.98	0.08
11月	1.79	0.15	1.53	-0.03
12月	1.58	0.01	1.46	0.00
6年1月	1.38	-0.04	1.74	0.08
2月	1.60	-0.04	1.68	-0.10
3月	1.86	-0.07	2.32	-0.07
4月	5.33	-0.13	4.17	-0.13
5月	2.31	-0.03	1.97	-0.04
6月	1.86	-0.11	1.64	-0.06
7月	1.81	-0.12	1.67	-0.06
8月	1.61	-0.06	1.72	-0.09



時系列表第6表  
実質賃金指数

(令和2年平均=100)

年月	事業所規模5人以上				事業所規模30人以上			
	現金給与総額		きまって支給する給与		現金給与総額		きまって支給する給与	
	前年比	%	前年比	%	前年比	%	前年比	%
令和2年	100.0	-1.2	100.0	-0.7	100.0	-1.7	100.0	-1.1
3年	100.6	0.6	100.8	0.8	101.2	1.2	101.5	1.5
4年	99.6	-1.0	99.2	-1.6	101.3	0.1	100.9	-0.6
5年	97.1	-2.5	96.6	-2.6	99.3	-2.0	98.8	-2.1
令和5年7月	111.9	-2.7	97.0	-2.5	114.6	-2.2	99.1	-1.8
8月	82.7	-2.8	95.9	-2.4	81.4	-2.2	98.0	-1.8
9月	81.3	-2.9	96.0	-2.6	81.1	-2.3	98.1	-2.0
10月	80.9	-2.3	95.7	-2.6	80.8	-1.7	97.9	-2.0
11月	84.3	-2.5	95.8	-2.3	83.8	-2.6	98.1	-1.6
12月	166.5	-2.1	96.0	-1.7	180.7	-1.4	98.3	-1.2
6年1月	83.5	-1.1	96.8	-1.4	81.1	-0.9	96.6	-1.3
2月	81.7	-1.8	97.4	-1.6	79.5	-1.4	97.2	-1.3
3月	87.5	-2.1	98.1	-1.5	85.8	-1.4	98.2	-0.9
4月	85.2	-1.2	99.1	-1.2	83.0	-0.8	99.1	-0.5
5月	85.3	-1.3	98.1	-1.2	83.6	-0.7	98.2	-0.5
6月	143.0	1.1	98.7	-1.2	150.6	1.0	98.7	-0.5
7月	115.0	0.3	98.3	-1.0	114.4	0.4	98.4	-0.4
8月	83.9	-0.8	97.0	-1.1	80.9	-0.4	97.3	-0.4

注：実質賃金は、名目賃金指数を消費者物価指数（持家の帰属家賃を除く総合）で除して算出している。  
帰属家賃を除く総合）で除して算出している。

時系列表第7表  
時間当たり給与（パートタイム労働者）

(事業所規模5人以上)

年月	時間当たり給与	
	円	%
令和2年	1,213	3.9
3年	1,223	0.8
4年	1,242	1.6
5年	1,279	3.0
令和5年7月	1,283	4.0
8月	1,291	3.4
9月	1,280	3.3
10月	1,293	3.8
11月	1,301	4.2
12月	1,307	3.8
6年1月	1,337	3.6
2月	1,324	3.8
3月	1,325	4.9
4月	1,315	3.6
5月	1,329	4.1
6月	1,335	4.7
7月	1,339	3.7
8月	1,362	4.8

注：時間当たり給与は、所定内給与を所定内労働時間で除して算出している。

時系列表第8表 季節調整済指数

(事業所規模5人以上)

(令和2年平均=100)

年月	現金給与総額		きまって支給する給与		総実労働時間		所定外労働時間		製造業		常用雇用	
	前月比		前月比		前月比		前月比		前月比		前月比	
	%	%	%	%	%	%	%	%	%	%	%	%
令和4年9月	102.7	0.3	102.3	0.2	101.5	-0.1	112.0	2.2	122.4	0.0	101.6	0.1
10月	102.2	-0.5	102.2	-0.1	100.2	-1.3	110.8	-1.1	121.2	-1.0	101.8	0.2
11月	102.8	0.6	102.4	0.2	100.6	0.4	109.4	-1.3	119.6	-1.3	101.8	0.0
12月	102.7	-0.1	102.4	0.0	100.7	0.1	109.5	0.1	117.5	-1.8	102.0	0.2
5年1月	102.3	-0.4	102.3	-0.1	100.1	-0.6	108.3	-1.1	113.6	-3.3	102.2	0.2
2月	102.6	0.3	102.4	0.1	100.6	0.5	110.2	1.8	114.6	0.9	102.3	0.1
3月	103.5	0.9	102.2	-0.2	101.2	0.6	110.0	-0.2	114.5	-0.1	102.4	0.1
4月	103.0	-0.5	102.8	0.6	100.7	-0.5	109.7	-0.3	114.6	0.1	102.7	0.3
5月	104.9	1.8	103.5	0.7	103.2	2.5	110.8	1.0	118.0	3.0	102.9	0.2
6月	104.6	-0.3	103.4	-0.1	101.7	-1.5	111.0	0.2	118.9	0.8	103.3	0.4
7月	103.2	-1.3	103.3	-0.1	100.0	-1.7	108.7	-2.1	115.1	-3.2	103.3	0.0
8月	103.2	0.0	103.3	0.0	101.4	1.4	108.5	-0.2	113.4	-1.5	103.4	0.1
9月	103.3	0.1	103.2	-0.1	100.8	-0.6	108.7	0.2	114.8	1.2	103.6	0.2
10月	103.7	0.4	103.5	0.3	101.0	0.2	108.9	0.2	113.9	-0.8	103.6	0.0
11月	103.5	-0.2	103.5	0.0	100.4	-0.6	107.4	-1.4	112.5	-1.2	103.9	0.3
12月	103.6	0.1	103.7	0.2	99.8	-0.6	105.4	-1.9	109.7	-2.5	103.9	0.0
6年1月	103.8	0.2	103.4	-0.3	99.1	-0.7	104.0	-1.3	104.9	-4.4	103.4	-0.5
2月	103.9	0.1	104.0	0.6	100.1	1.0	108.2	4.0	106.7	1.7	103.6	0.2
3月	104.4	0.5	103.8	-0.2	98.4	-1.7	106.8	-1.3	108.1	1.3	103.8	0.2
4月	104.6	0.2	104.3	0.5	99.8	1.4	106.5	-0.3	107.3	-0.7	103.9	0.1
5月	106.9	2.2	105.5	1.2	104.3	4.5	108.7	2.1	113.4	5.7	104.2	0.3
6月	109.2	2.2	105.5	0.0	98.6	-5.5	107.7	-0.9	113.6	0.2	104.4	0.2
7月	106.7	-2.3	105.4	-0.1	100.7	2.1	106.5	-1.1	114.2	0.5	104.5	0.1
8月	106.0	-0.7	105.7	0.3	100.4	-0.3	105.2	-1.2	112.4	-1.6	104.6	0.1

注1：季節調整の方法は、センサス局法(X-12-ARIMAのなかのX-11デフォルト)による。

注2：季節調整値及びその前月比は、令和6年1月分確報公表時において過去に遡って改訂した。

この季節調整値の令和5年12月分以前については、指数作成開始時点等から令和5年12月分までのデータを用いて再計算し、

令和6年1月分以降については、当該データから得られる予測季節要素を用いて計算している。

【参考資料】

毎月勤労統計における共通事業所による前年同月比の参考提供

「公的統計の整備に関する基本的な計画」（平成30年3月6日閣議決定）に基づき、共通事業所による前年同月比について、以下のとおり参考提供します。

- (注1) 共通事業所とは、「前年同月分」及び「当月分」ともに集計対象となった調査対象事業所のことである。平成30年から部分入替え方式の導入に伴い（詳細は最終頁の利用上の注意8）を参照、常に一部の調査事業所が前年も調査対象となっていることから共通事業所に限定した集計が可能となった。
- (注2) 共通事業所集計では、同一事業所の平均賃金などの変化をみるためのものであり、労働者数の変化の影響を除くため、前年同月も当月の労働者数をもとに月々の平均賃金などを計算している。
- (注3) 共通事業所のみを用いて集計を行っているため、本系列に比べ、サンプルサイズが小さくなることに留意が必要である。

(賃金)

年月	調査産業計			調査産業計			調査産業計			調査産業計 (就業形態計)	
	一般	パート	計	一般	パート	計	一般	パート	計	所定外 給与	特別 給与
	%	%	%	%	%	%	%	%	%	%	%
	現金給与総額			きまって支給する給与			所定内給与			所定外 給与	特別 給与
令和4年9月	1.4	1.6	2.4	1.5	1.7	2.3	1.1	1.3	2.0	6.5	-0.6
10月	1.5	1.8	0.7	1.4	1.7	0.7	1.0	1.2	0.5	7.2	3.7
11月	1.0	1.4	0.8	1.1	1.5	0.8	1.0	1.3	0.8	3.4	-0.6
12月	3.7	4.6	0.5	0.9	1.4	0.4	0.8	1.4	0.4	1.6	6.4
5年1月	1.1	1.2	1.7	1.4	1.4	2.2	1.5	1.5	2.2	0.3	-4.1
2月	1.9	1.7	3.9	1.5	1.2	4.2	1.5	1.2	3.9	1.7	30.3
3月	2.4	2.4	3.0	1.2	1.2	3.1	1.2	1.1	2.9	2.0	16.8
4月	1.9	2.0	1.8	1.3	1.5	1.6	1.5	1.6	1.6	-0.4	15.3
5月	2.5	2.7	2.8	1.8	1.8	2.7	1.9	2.0	2.8	0.0	18.9
6月	2.8	3.0	1.7	1.5	1.6	1.6	1.5	1.6	1.7	2.2	4.6
7月	2.3	2.7	2.1	1.9	2.2	2.2	2.1	2.4	2.3	-0.4	3.4
8月	1.4	1.4	3.0	1.7	1.7	3.1	1.9	1.8	3.3	0.2	-4.9
9月	1.8	1.7	3.0	2.1	2.0	3.1	2.1	2.1	3.3	0.9	-5.9
10月	2.6	2.5	3.3	2.1	1.9	3.3	2.2	2.0	3.4	0.8	24.2
11月	2.0	1.8	3.3	2.1	2.0	3.3	2.2	2.0	3.4	1.4	-0.1
12月	2.0	1.9	4.0	2.0	1.9	3.0	2.2	2.1	3.1	-0.1	1.9
6年1月	2.2	2.5	2.4	1.7	2.0	2.1	1.9	2.1	2.3	-0.1	14.0
2月	1.9	1.8	3.4	1.9	1.9	3.3	2.1	2.0	3.5	0.2	-2.3
3月	1.9	1.9	1.9	2.0	2.0	2.3	2.0	2.1	2.3	1.5	0.5
4月	1.8	1.7	2.6	2.1	2.0	3.0	2.2	2.1	3.0	0.6	-5.1
5月	2.6	2.6	3.7	2.8	2.8	3.8	2.8	2.7	3.9	3.1	-0.3
6月	5.1	5.2	5.9	2.5	2.7	2.7	2.5	2.7	2.6	2.9	8.6
7月	4.7	5.0	3.5	2.7	2.8	3.0	2.9	3.0	3.1	0.1	9.9
8月	3.5	3.6	4.0	2.9	2.9	4.0	2.8	2.8	4.0	3.6	16.3

年月	製造業（就業形態計）			卸売業、小売業（就業形態計）			医療、福祉（就業形態計）		
	現金給与 総額	きまって 支給する 給与	所定内 給与	現金給与 総額	きまって 支給する 給与	所定内 給与	現金給与 総額	きまって 支給する 給与	所定内 給与
令和4年9月	1.4	1.5	1.1	2.6	2.1	1.9	1.2	0.9	0.8
10月	1.5	1.6	1.0	2.3	2.4	2.1	0.8	1.0	1.1
11月	0.1	0.8	0.6	2.8	2.4	2.3	2.9	1.4	1.1
12月	5.2	0.6	0.8	4.3	1.9	1.8	2.5	1.7	1.4
5年1月	0.6	0.7	1.2	0.4	1.7	1.6	1.8	0.7	0.5
2月	1.1	1.1	1.5	1.6	1.3	1.2	1.7	1.0	1.1
3月	1.5	0.9	1.2	3.0	1.2	1.1	0.8	1.0	1.1
4月	0.4	1.0	1.5	1.6	1.1	1.1	0.5	0.0	0.3
5月	4.5	2.1	2.3	2.0	1.8	1.9	0.0	0.9	1.2
6月	4.1	1.8	1.9	2.9	2.2	2.2	0.6	-0.3	-0.2
7月	1.3	2.1	2.7	3.5	3.1	3.0	2.2	0.7	0.7
8月	2.0	1.7	2.4	2.8	2.6	2.4	-0.2	0.1	0.3
9月	1.9	1.8	2.4	1.5	3.0	2.7	0.7	0.9	1.2
10月	2.3	2.0	2.5	4.2	3.1	2.8	1.1	0.9	1.0
11月	-0.1	1.7	2.1	3.3	3.0	2.7	0.1	0.7	0.9
12月	2.7	1.7	2.2	1.4	3.1	2.9	1.6	0.6	0.7
6年1月	1.0	1.8	2.4	4.3	2.5	2.3	0.7	0.1	0.4
2月	1.6	1.5	2.2	2.5	2.5	2.6	0.8	0.6	0.3
3月	1.4	1.4	2.0	4.3	3.5	3.3	0.9	1.4	1.2
4月	1.7	2.2	2.8	3.7	3.2	3.3	1.1	1.4	1.4
5月	0.0	3.0	3.2	4.5	3.0	3.0	1.7	1.5	1.3
6月	5.5	2.7	2.9	4.2	3.5	3.3	4.0	1.9	1.7
7月	5.9	2.8	3.1	7.3	3.0	3.2	2.3	2.3	2.3
8月	3.2	3.2	3.2	5.7	3.4	3.2	2.9	2.3	2.3

## (労働時間)

年 月	調査産業計			調査産業計			調査産業計		
	一般	パート		一般	パート		一般	パート	
	%	%	%	%	%	%	%	%	%
	総実労働時間			所定内労働時間			所定外労働時間		
令和4年9月	1.1	1.2	1.9	0.6	0.7	-1.6	7.4	6.9	15.8
10月	-1.0	-1.0	-0.5	-1.6	-1.6	-0.8	6.1	5.9	10.0
11月	-0.8	-0.5	-1.1	-1.0	-0.8	-1.1	1.9	2.1	0.0
12月	-1.2	-0.7	-1.8	-1.3	-0.9	-2.0	1.0	0.7	4.5
5年1月	-1.2	-1.2	-0.8	-1.4	-1.4	-0.9	1.1	0.8	5.0
2月	2.4	2.4	2.9	2.5	2.5	2.7	2.1	2.3	11.1
3月	0.9	0.8	1.5	0.9	0.9	1.3	1.0	0.0	10.5
4月	-0.6	-0.5	-0.5	-0.5	-0.3	-0.5	-1.9	-2.1	0.0
5月	1.5	2.0	0.4	1.7	2.2	0.5	-1.0	0.0	-4.5
6月	-0.1	0.2	-1.1	0.0	0.4	-1.1	-2.0	-2.2	0.0
7月	-0.8	-0.5	-0.7	-0.6	-0.3	-0.8	-2.9	-2.2	0.0
8月	-0.3	-0.3	0.0	-0.2	-0.1	0.1	-2.1	-2.3	-4.2
9月	0.0	0.2	-0.1	0.2	0.4	-0.3	-2.0	-2.2	4.8
10月	1.0	1.2	0.1	1.3	1.5	0.1	-1.9	-1.4	0.0
11月	0.3	0.5	-0.4	0.5	0.7	-0.4	-1.9	-2.1	0.0
12月	-0.4	-0.5	-0.1	-0.2	-0.3	0.0	-2.9	-3.5	-4.0
6年1月	-0.5	-0.3	-0.8	-0.3	-0.1	-0.7	-3.0	-3.0	-4.5
2月	-0.1	-0.2	0.5	0.0	0.0	0.5	-1.9	-2.2	0.0
3月	-2.3	-2.5	-1.4	-2.3	-2.4	-1.4	-1.9	-2.7	0.0
4月	-0.4	-0.5	0.2	-0.2	-0.3	0.3	-2.8	-2.7	0.0
5月	1.4	1.7	0.1	1.6	2.0	0.1	-1.0	-1.5	0.0
6月	-2.6	-2.8	-1.1	-2.5	-2.8	-1.2	-2.9	-2.9	5.0
7月	0.8	1.0	0.5	1.0	1.2	0.3	-2.0	-2.2	9.5
8月	-0.7	-0.8	0.1	-0.6	-0.6	-0.1	-2.1	-3.1	9.5
年 月	製造業（就業形態計）			卸売業、小売業（就業形態計）			医療、福祉（就業形態計）		
	総実労働時間	所定内労働時間	所定外労働時間	総実労働時間	所定内労働時間	所定外労働時間	総実労働時間	所定内労働時間	所定外労働時間
令和4年9月	1.1	0.8	5.1	0.5	0.2	7.2	-1.3	-1.6	6.4
10月	-0.5	-1.1	5.7	-0.2	-0.6	8.6	-2.6	-3.0	6.4
11月	-0.4	-0.5	0.0	-0.6	-0.8	2.7	-1.4	-1.6	2.0
12月	-0.9	-0.8	-2.0	-0.6	-0.8	2.7	-1.4	-1.8	10.4
5年1月	-2.8	-2.5	-5.2	-1.3	-1.4	1.4	-1.6	-1.6	0.0
2月	1.1	1.6	-4.1	1.3	1.3	1.4	2.1	2.3	-2.0
3月	0.2	0.8	-5.4	0.5	0.5	0.0	0.5	0.6	0.0
4月	-1.2	-0.5	-7.4	-1.1	-0.9	-3.8	-1.2	-1.0	-5.8
5月	2.5	3.0	-3.1	0.5	0.7	-1.4	1.4	1.5	-2.0
6月	0.2	0.7	-4.3	0.7	0.6	1.4	-0.7	-0.7	-2.0
7月	-0.9	-0.3	-7.5	-0.7	-0.8	1.4	-0.5	-0.5	-2.0
8月	-1.0	-0.4	-7.2	-0.6	-0.7	0.0	-0.2	0.0	-4.0
9月	-0.3	0.4	-6.8	1.2	1.1	2.8	0.1	0.2	-4.0
10月	0.7	1.4	-6.0	1.0	0.8	4.2	1.1	1.1	0.0
11月	0.1	0.7	-5.9	0.7	0.6	2.7	0.3	0.3	0.0
12月	-0.4	0.1	-6.0	0.2	0.1	1.3	0.2	0.3	-1.9
6年1月	-0.4	0.2	-6.1	-1.0	-1.0	-1.4	0.0	0.4	-8.9
2月	-0.5	0.3	-8.3	-0.6	-0.6	-1.5	0.4	0.3	2.0
3月	-1.8	-1.2	-6.9	-0.2	-0.4	2.9	-1.7	-1.8	1.9
4月	-1.6	-1.1	-7.0	0.2	0.2	1.3	1.1	0.9	6.0
5月	1.8	2.4	-4.7	1.3	1.4	0.0	0.5	0.5	2.0
6月	-1.8	-1.6	-3.7	-1.3	-1.3	0.0	-2.9	-3.0	0.0
7月	-0.3	-0.1	-2.9	-0.5	-0.4	-1.4	1.7	1.5	6.0
8月	-0.5	-0.4	-2.4	0.5	0.4	1.5	-0.2	-0.2	0.0

# 毎月勤労統計調査（通称「まいきん」） の調査結果は、広い分野で利用されています！

## まいきんはいろいろ役立つ情報源

- ★ 労働災害の休業補償、労働保険の保険給付額の改定で使用
- ★ 失業給付の額の算定に使用
- ★ 内閣府の「月例経済報告」（閣議報告）や「景気動向指数」に使われる景気判断資料
- ★ 民間企業の経営判断や賃金など労働条件決定の際の資料
- ★ 民事事件、交通事故などの逸失利益補償額の算定資料

賃金、労働時間、  
雇用の毎月の動きが  
わかります！

鳥取県の賃金・労働時間及び雇用の動き（前年比）

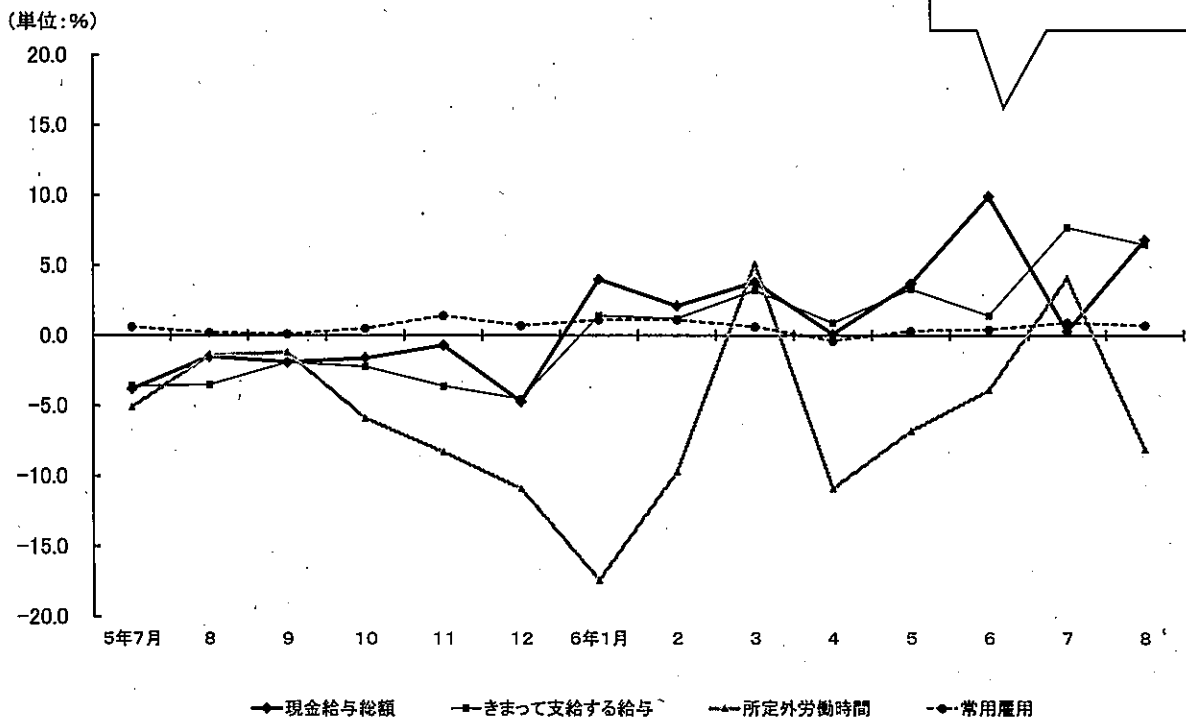

毎月勤労統計調査についてのご理解とご協力をよろしくお願いいたします。

毎月勤労統計調査についての問合せ先

鳥取県総務部統計課経済統計担当

〒680-8570 鳥取市東町1-220 電話 (0857) 26-7107

ホームページアドレス

<https://www.pref.tottori.lg.jp/toukei/maikin/>

メールアドレス [toukei@pref.tottori.lg.jp](mailto:toukei@pref.tottori.lg.jp)