



政府統計



令和6年9月分

賃金、労働時間及び雇用の動き

毎月勤労統計調査地方調査月報

T O T T O R I

鳥取県総務部統計課

(令和6年11月29日公表)

毎月勤労統計調査地方調査の説明

令和6年1月分からの変更点

- ・本系列では、経済構造の変化に伴う動きも反映された賃金等の指標であり、時系列比較も可能です。ただし、調査対象事業所のサンプル入替え時や、ベンチマーク更新（基準とする事業所規模・産業別の労働者構成割合の見直し）の際には、一定の断層が発生しますので、時系列比較を行う際には留意が必要です。
- ・令和6年1月分の調査で対象事業所（事業所規模5人以上）のうち約3割の入替を行いました。この影響を除去した短期的な賃金等の動向をみるために、本県における共通事業所（注参照）の前年同月比を参考系列として公表しています。（月報P28参照）
 - （注1）共通事業所とは「前年同月分」及び「当月分」ともに集計対象となった調査対象事業所のことです。平成30年から部分入替え方式の導入に伴い、常に一部の調査事業所が前年も調査対象となっていることから共通事業所に限定した集計が可能となりました。
 - （注2）共通事業所集計では、同一事業所の平均賃金などの変化をみるためのものであり、労働者数の変化の影響を除くため、前年同月も当月の労働者数をもとに月々の平均賃金を計算しています。
 - （注3）共通事業所のみを用いて集計を行っているため、本系列（全ての調査対象事業所のデータを用いて作成した集計）に比べ、サンプルサイズが小さくなることに留意が必要です。
- ・令和6年1月分公表時に、ベンチマーク更新を行い、常用雇用指数とその増減率を過去に遡って改訂しました。そのため、基準年である令和2年の常用雇用指数の年平均は100とならないことがありましたが、令和6年4月分調査より基準年（令和2年）の常用雇用指数が100となるように過去に遡って再度改訂しました。また、令和6年1月から令和6年3月までの伸び率についても、改定後の指数で再計算しました。
- ・令和6年1月分公表時にベンチマーク更新を行いました。賃金、労働時間及びパートタイム労働者比率の令和6年の前年同月比等については、令和5年1月にベンチマーク更新を実施した参考値を作成し、この参考値と令和6年の値を比較することにより算出しています。

1 調査の目的

この調査は、統計法に基づく基幹統計であって、給与、出勤日数、労働時間及び雇用について、鳥取県における毎月の変動を明らかにすることを目的としている。

2 調査の対象

この調査は、日本標準産業分類に定める「鉱業、採石業、砂利採取業」、「建設業」、「製造業」、「電気・ガス・熱供給・水道業」、「情報通信業」、「運輸業、郵便業」、「卸売業、小売業」、「金融業、保険業」、「不動産業、物品賃貸業」、「学術研究、専門・技術サービス業」、「宿泊業、飲食サービス業」、「生活関連サービス業、娯楽業（その他の生活関連サービス業のうち家事サービス業を除く）」、「教育、学習支援業」、「医療、福祉」、「複合サービス事業」、「サービス業（他に分類されないもの）」（外国公務を除く）において、常時5人以上の常用労働者を雇用する事業所の中から抽出された463事業所（うち、30人以上は223事業所）について行っている。

※今回の調査対象事業所数は463事業所、回収事業所数は380事業所、回収率は82.0%であった。

3 調査事項の定義

(1) 現金給与額

所得税、社会保険料、組合費、貯金等を差し引く前の総額のことである。

「現金給与総額」とは、「きまって支給する給与（定期給与）」と「特別に支払われた給与（特別給与）」の合計額である。

「きまって支給する給与（定期給与）」とは、労働契約、労働協約、あるいは事業所の給与規則等によってあらかじめ定められている支給条件、算定方法によって支給された給与のことで、「超過労働給与」を含む。

「所定外給与（超過労働給与）」とは、所定の労働時間を超える労働、休日労働、深夜労働に対して支給される給与のことである。

「所定内給与」とは、「きまって支給する給与」から「超過労働給与」を除いたものである。

「特別に支払われた給与（特別給与）」とは、あらかじめ定められた契約や規則等によらないで一時的又は突発的理由に基づいて労働者に現実に支払われた給与、新しい協約により過去にさかのぼって算定された給与の追給額、3か月を超える期間ごとに算定される住宅手当や通勤手当等、並びに賞与のことである。

(2) 出勤日数

労働者が実際に出勤した日数のことである。事業所に出勤しない日は有給でも出勤日にならないが1日のうち1時間でも就業すれば出勤日となる。

(3) 実労働時間

労働者が実際に労働した時間数のことであって、休憩時間は除かれる。ただし運輸関係労働者等の手待ち時間は含める。なお、本来の職務外として行われる当宿直の時間数は含めない。

「総実労働時間数」とは、「所定内労働時間数」と「所定外労働時間数」の合計である。

「所定内労働時間数」とは、事業所の就業規則で定められた正規の始業時刻と終業時刻の間の休憩時間を除いた実労働時間数のことである。

「所定外労働時間数」とは、早出、残業、臨時の呼出、休日出勤などの実労働時間数のことである。

(4) 常用労働者

期間を定めずに又は1か月を超える期間をきめて雇われている者のことである。

1日の労働時間の長短は問わず、いわゆるパートタイマー等も含む。

「パートタイム労働者」とは、常用労働者のうち、1日の労働時間又は1週の労働日数が短い者のことである。

「パートタイム労働者比率」は、常用労働者に占めるパートタイム労働者の割合のことである。

(5) 入職率・離職率

採用（解雇、退職）、出向及び同一企業内の他の事業所からの（への）転勤によって当事業所に入った（を離れた）常用労働者を、前月末常用労働者数で除した値である。

4 調査結果の算定

この結果は、調査事業所からの報告をもとにして事業所規模5人以上の県内すべての事業所に対応するよう推計したものである。事業所規模5人以上の集計には、事業所規模30人以上の事業所も含まれている。

5 利用上の注意

- (1) 前年比などの増減率は、指数により算出しており、実数で算出した場合と必ずしも一致しない。
- (2) 鉱業、採石業、砂利採取業及び不動産業、物品賃貸業は調査対象事業所が少ないため非公表とするが、調査産業計には含まれる。
- (3) 調査対象事業所又は調査票提出事業所が少ない業種は「X」とした。また、前年が秘匿であった場合は、前年比を「X」とした。また、分母が0のため計算できないものは「-」とした。
- (4) 「電気・ガス・熱供給・水道業」は「電気・ガス業」、「学術研究、専門・技術サービス業」は「学術研究等」、宿泊業、飲食サービス業は「飲食サービス業等」、「生活関連サービス業、娯楽業」は「生活関連サービス等」、「サービス業（他に分類されないもの）」は「その他のサービス業」と表示する。
- (5) 表5-1～3の「○その他」の一括集計に含まれる産業は次のとおりである。
 - 「Eその他」の一括集計に含まれる産業は、「家具・装備品」「化学、石油・石炭」「ゴム製品」「窯業・土石製品」「非鉄金属製造業」「はん用機械器具」「生産用機械器具」「業務用機械器具」「その他の製造業」である。
 - 「Mその他」の一括集計に含まれる産業は、「飲食店」「持ち帰り・配達飲食サービス業」である。
 - 「Pその他」の一括集計に含まれる産業は、「保健衛生」「社会保険・社会福祉・介護事業」である。
 - 「Rその他」の一括集計に含まれる産業は、「廃棄物処理業」「自動車整備業」「機械等修理業」「職業紹介・労働者派遣業」「政治・経済・文化団体」「宗教」「その他のサービス業」である。
- (6) 実質賃金指数については、次の算式によって作成している。

$$\text{各月の実質賃金指数} = \frac{\text{各月の名目賃金指数}}{\text{各月の消費者物価指数（持家の帰属家賃を除く総合）}} \times 100$$

6 毎月勤労統計調査地方調査の表章産業の変更について

- (1) 毎月勤労統計調査地方調査においては、平成22年1月分から、平成19年11月改定の日本標準産業分類（以下「新産業分類」という。）に基づく集計結果を公表している。
 - 「調査産業計」、「建設業」、「製造業」、「電気・ガス・熱供給・水道業」、「情報通信業」、「運輸業、郵便業」、「卸売業、小売業」、「金融業、保険業」、「教育、学習支援業」、「医療、福祉」、「複合サービス事業」については、日本標準産業分類（平成14年3月改定）（以下「旧産業分類」という。）に基づいて公表している平成21年以前の集計結果と接続させているが、「学術研究、専門・技術サービス業」、「宿泊業、飲食サービス業」、「生活関連サービス業、娯楽業」、「サービス業（他に分類されないもの）」については平成21年以前の旧産業分類に基づく集計結果と接続していない。
- (2) 平成29年1月公表時からは、平成25年10月に改定された日本標準産業分類に基づくものとしている。ただし、表章産業の名称に変更はなく、平成28年以前の結果と単純に接続させる扱いとしている。

（注）表章産業の範囲は、「0819 幼保連携型認定こども園」の新設に伴い、「0 教育、学習支援業」、「P 医療、福祉」、「P85 社会保障・社会福祉・介護事業」の範囲に違いが生じるが、影響は大きくないものと考えられる。

7 基準年の変更に伴う指数の改訂について

令和4年1月分公表時から、指数の基準年を令和27年（2015年）から令和2年（2020年）に更新した。令和3年12月分までの指数については、令和4年1月分以降と比較できるように、令和2年平均が100となるものに遡及改訂した。なお、令和3年12月分までの増減率については遡及改訂していない。改訂後の指数で計算したものと一致しないことがある。

基準年の変更に伴う指数の改訂とは、指数の基準年を西暦年の末尾が0又は5の付く年に変更する改訂のことをいい、5年ごとに行うものである（指数の基準年に関する統計基準（平成22年3月31日総務省告示第112号）に基づく）。

8 指数及び増減率について

調査事業所のうち30人以上の抽出方法は、従来の2～3年に一度行う総入替え方式から、毎年1月分調査時に行う部分入替え方式に平成30年から変更した。賃金、労働時間指数とその増減率は、総入替え方式のときに行っていた過去に遡った改訂はしない。

常用雇用指数とその増減率は、労働者数推計のベンチマークを令和6年1月分公表時に更新したことに伴い、過去に遡って改訂した。このため、基準年である令和2年の常用雇用指数の年平均は100とならないことがあったが、令和6年4月分調査より基準年（令和2年）の常用雇用指数が100となるように過去に遡って再度改訂した。また、令和6年1月から令和6年3月までの伸び率についても、改定後の指数で再計算を行った。

令和6年1月分公表時のベンチマーク更新において、賃金、労働時間の指数及びパートタイム労働者比率については、修正していない。このため、ベンチマーク更新によるこれらの指数及び比率の参考値を令和5年1月まで遡って作成し、この参考値と令和6年の値を比較することにより増減率を算出している。

目 次

調査結果の概要	(令和6年9月分)	1
統 計 表		
表 1 - 1	現金給与総額	3
表 1 - 2	〃 産業、就業形態別	3
表 2 - 1	労働時間	4
表 2 - 2	〃 産業、就業形態別	4
表 3 - 1	労働者数	5
表 3 - 2	〃 産業、就業形態別	5
表 4	事業所規模別の賃金、労働時間及び労働者数 (調査産業計)	6
時系列表 1	パートタイム労働者比率及びパートタイム労働者の 時間当たり給与	6
表 5 - 1 ~ 3	産業別現金給与額、労働時間及び労働者数	7
指 数 表		
第 1 - 1 表	名目賃金指数 (現金給与総額 事業所規模 5人以上)	10
	〃 (〃 30人以上)	11
第 1 - 2 表	〃 (きまって支給する給与 事業所規模 5人以上)	12
	〃 (〃 30人以上)	13
第 1 - 3 表	〃 (所定内給与 事業所規模 5人以上)	14
	〃 (〃 30人以上)	15
第 2 - 1 表	実質賃金指数 (現金給与総額 事業所規模 5人以上)	16
	〃 (〃 30人以上)	17
第 2 - 2 表	〃 (きまって支給する給与 事業所規模 5人以上)	18
	〃 (〃 30人以上)	19
第 3 - 1 表	労働時間指数 (総実労働時間 事業所規模 5人以上)	20
	〃 (〃 30人以上)	21
第 3 - 2 表	〃 (所定内労働時間 事業所規模 5人以上)	22
	〃 (〃 30人以上)	23
第 3 - 3 表	〃 (所定外労働時間 事業所規模 5人以上)	24
	〃 (〃 30人以上)	25
第 4 表	常用雇用指数 (事業所規模 5人以上)	26
	〃 (〃 30人以上)	27
	共通事業所による前年同月比の参考提供について	28
全 国 結 果		
	令和6年9月分結果	29

調査結果の概要（令和6年9月分）

1 賃金 — 現金給与総額は241,527円（規模5人以上・調査産業計） —

9月の現金給与総額は、規模5人以上で241,527円となった。その名目賃金指数は90.6で前年に比べ7.1%増（うち規模30人以上では258,767円、その名目賃金指数は87.4で前年に比べ5.4%増）となった。

また、その実質賃金指数は82.5で前年に比べ4.0%増（うち規模30人以上では79.6で前年に比べ2.4%増）となった。

現金給与総額のうち、きまって支給する給与は238,070円となった。その名目賃金指数は106.0で前年に比べ6.2%増（うち規模30人以上では254,760円、その名目賃金指数は103.8で前年に比べ4.7%増）となった。

また、所定内給与は221,209円、その名目賃金指数は104.0で前年に比べ5.3%増（うち規模30人以上では233,578円、その名目賃金指数は101.5で前年に比べ4.0%増）となった。

特別に支払われた給与は3,457円（うち規模30人以上では4,007円）となった。

規模5人以上の現金給与総額を就業形態別にみると、一般労働者は299,477円（うち規模30人以上では310,491円）となり、パートタイム労働者は105,469円（うち規模30人以上では112,078円）となった。

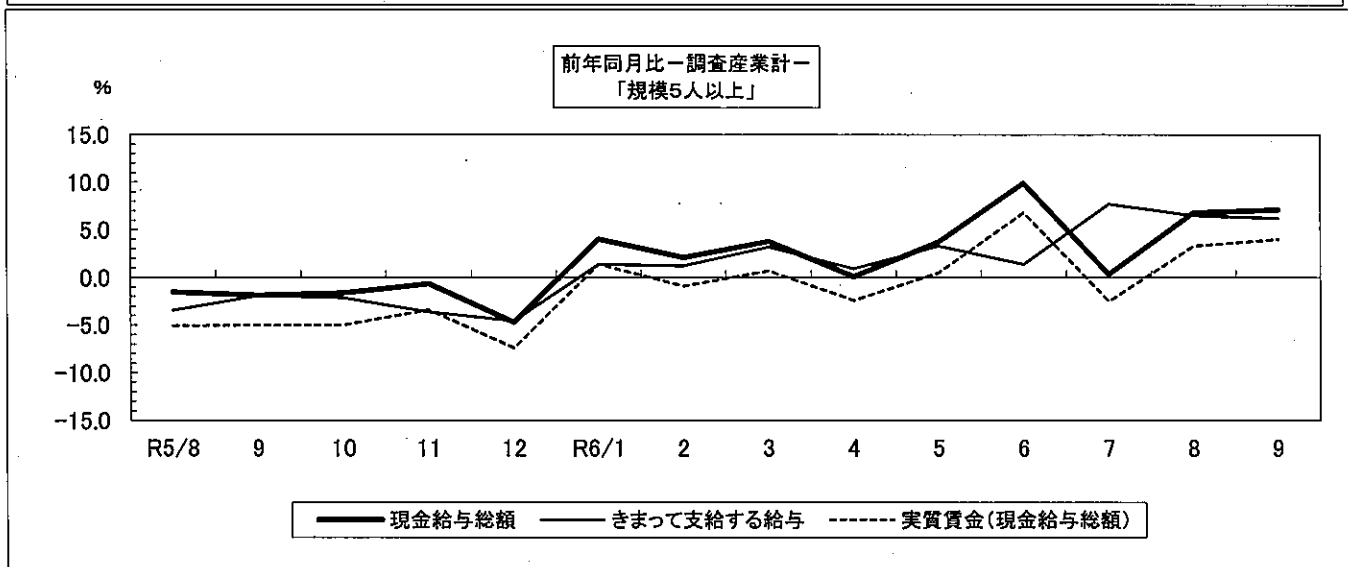
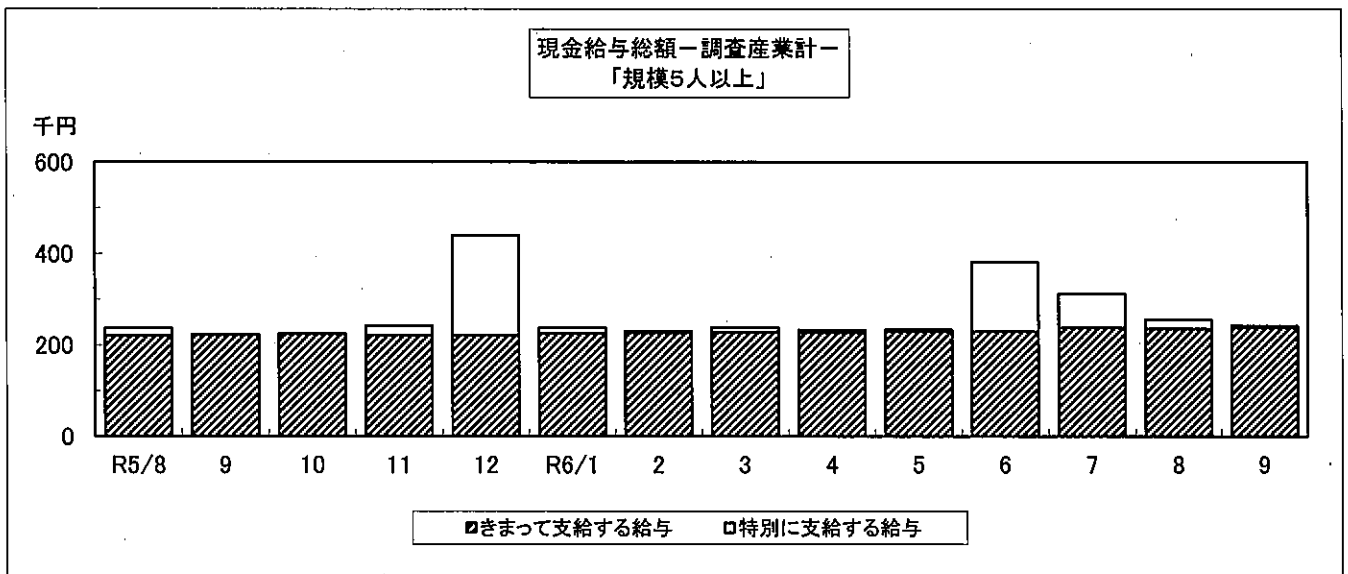

2 労働時間 — 総実労働時間は140.1時間（規模5人以上・調査産業計） —

9月の総実労働時間は、規模5人以上で140.1時間となった。その労働時間指数は99.1で前年に比べ0.9%減（うち規模30人以上では143.9時間、その労働時間指数は98.8で前年に比べ1.7%減）となった。

総実労働時間のうち、所定内労働時間は132.0時間となった。その労働時間指数は98.5で前年に比べ0.9%減（うち規模30人以上では135.1時間、その労働時間指数は98.6で前年に比べ1.2%減）となった。

また、所定外労働時間は8.1時間となった。その労働時間指数は109.5で前年に比べ1.2%減（うち規模30人以上では8.8時間、その労働時間指数は102.3で前年に比べ10.3%減）となった。

規模5人以上の総実労働時間を就業形態別にみると、一般労働者は161.0時間（うち規模30人以上では160.4時間）となり、パートタイム労働者は91.2時間（うち規模30人以上では97.3時間）となった。

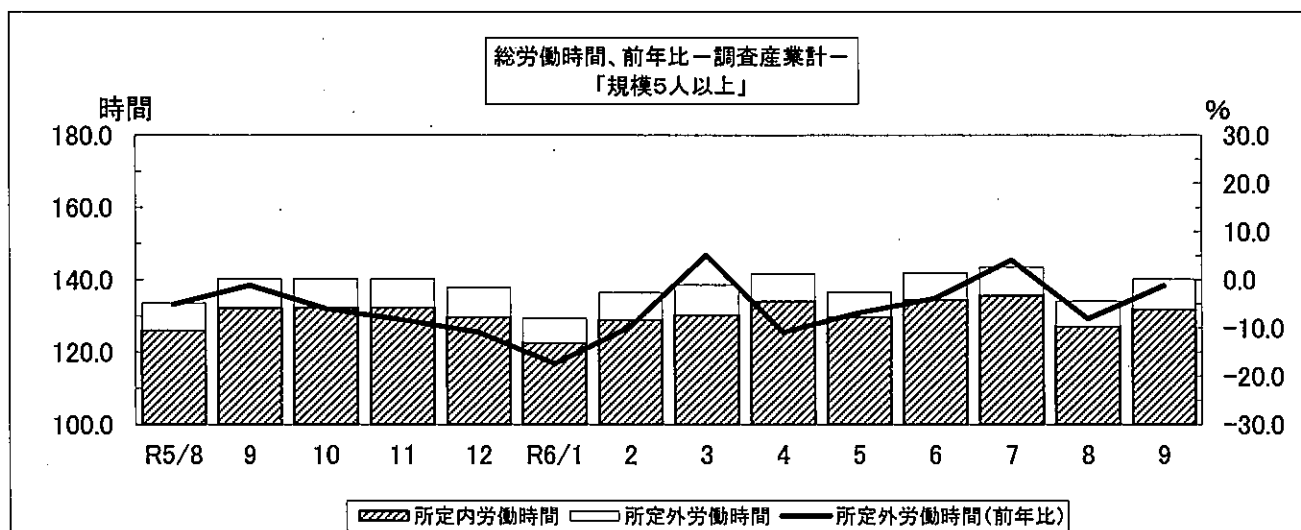

3 常用雇用 — 常用労働者数は193,876人（規模5人以上・調査産業計） —

9月末の常用労働者数は規模5人以上で193,876人となった。その常用雇用指数は103.9で前年に比べ0.4%増（うち規模30人以上では105,476人、その常用雇用指数は102.3で前年に比べ0.3%減）となった。

また、規模5人以上の常用労働者のパートタイム労働者比率は29.9%で前年に比べ1.7ポイント減（うち規模30人以上では26.1%で前年に比べ1.0ポイント減）となった。



表1-1 現金給与額 (令和6年9月分)

(事業所規模5人以上)

区 分	現金給与総額		きまって支給する給与		Aのうち所定内給与		特別に支払われた給与	
	A+B	前年 同月比	A	前年 同月比		前年 同月比	B	前年 同月差
	円	%	円	%	円	%	円	円
調査産業計	241,527	7.1	238,070	6.2	221,209	5.3	3,457	2,096
建設業	308,641	6.0	299,509	2.9	278,199	1.4	9,132	9,059
製造業	249,251	4.3	247,247	5.2	228,661	5.7	2,004	-1,863
電気・ガス業	393,406	-5.1	393,406	-5.1	349,754	-6.2	0	0
情報通信業	387,355	23.6	344,690	15.9	315,989	14.4	42,665	27,052
運輸業, 郵便業	307,990	5.3	302,261	3.4	239,112	-6.0	5,729	5,729
卸売業, 小売業	200,038	17.9	199,906	17.8	191,268	18.6	132	105
金融業, 保険業	336,839	18.4	303,846	12.2	285,399	8.5	32,993	19,609
学術研究等	284,471	-5.5	284,471	-5.6	271,291	-2.4	0	0
飲食サービス業等	111,793	12.7	111,620	12.7	106,636	11.8	173	-11
生活関連サービス等	171,983	14.9	171,059	14.4	168,926	18.7	924	924
教育, 学習支援業	259,318	-6.9	259,318	-7.0	249,214	-7.2	0	-20
医療, 福祉	261,199	4.8	258,593	3.9	239,776	2.3	2,606	2,506
複合サービス事業	282,569	0.7	281,960	1.3	256,451	0.2	609	-1,539
その他のサービス業	203,354	9.1	202,681	10.2	193,005	10.6	673	-1,913
(うち事業所規模30人以上)								
調査産業計	258,767	5.4	254,760	4.7	233,578	4.0	4,007	1,927
建設業	294,472	-9.4	294,472	-9.5	282,187	-8.6	0	-32
製造業	254,211	1.5	251,796	2.5	232,160	3.2	2,415	-2,293
電気・ガス業	442,056	6.6	442,056	6.7	382,025	2.3	0	0
情報通信業	418,601	24.7	368,298	17.0	341,443	15.8	50,303	29,291
運輸業, 郵便業	341,016	11.5	332,595	8.7	271,721	6.8	8,421	8,421
卸売業, 小売業	162,916	11.6	162,639	11.3	151,900	12.0	277	277
金融業, 保険業	389,635	28.3	317,151	14.7	302,278	13.6	72,484	45,542
学術研究等	315,994	-6.9	315,994	-6.8	292,615	-3.8	0	0
飲食サービス業等	126,574	-0.9	125,963	-0.9	121,088	-1.0	611	10
生活関連サービス等	187,673	-13.7	187,562	-13.7	180,692	-8.2	111	111
教育, 学習支援業	271,947	-8.2	271,947	-8.1	259,497	-9.1	0	0
医療, 福祉	287,329	6.6	287,314	6.6	260,531	4.1	15	-51
複合サービス事業	x	x	x	x	x	x	x	x
その他のサービス業	187,294	14.9	186,925	14.8	176,791	15.0	369	209

表1-2 現金給与額 産業、就業形態別 (令和6年9月分)

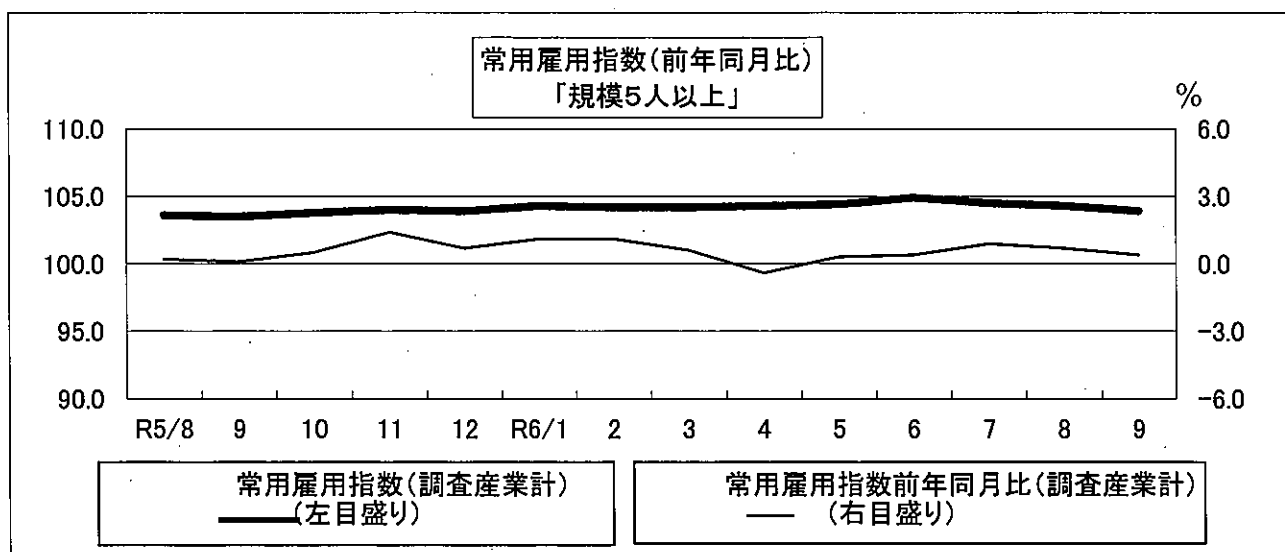
(事業所規模5人以上)

区 分	現金給与総額		きまって支給する給与		Aのうち所定内給与		特別に支払われた給与	
	A+B	前年 同月比	A	前年 同月比		前年 同月比	B	前年 同月差
	円	%	円	%	円	%	円	円
一般労働者								
調査産業計	299,477	5.2	294,646	4.2	272,016	3.3	4,831	2,853
製造業	268,119	2.8	265,826	3.7	244,916	4.3	2,293	-2,245
卸売業, 小売業	275,461	2.7	275,262	2.7	262,268	3.9	199	137
医療, 福祉	307,560	6.7	304,282	5.6	280,134	3.8	3,278	3,165
パートタイム労働者								
調査産業計	105,469	7.8	105,237	7.7	101,919	7.1	232	201
製造業	120,064	7.3	120,039	7.3	117,367	6.6	25	6
卸売業, 小売業	116,833	23.3	116,775	23.1	112,941	23.5	58	58
医療, 福祉	112,479	-6.1	112,029	-6.3	110,312	-6.2	450	395
(うち事業所規模30人以上)								
一般労働者								
調査産業計	310,491	4.5	305,098	3.7	277,900	2.9	5,393	2,560
製造業	267,400	1.8	264,737	2.9	243,467	3.6	2,663	-2,495
卸売業, 小売業	293,894	-4.2	293,204	-4.5	269,670	-2.1	690	690
医療, 福祉	320,592	7.0	320,574	7.0	288,657	4.4	18	-51
パートタイム労働者								
調査産業計	112,078	5.6	112,003	5.5	107,881	5.2	75	19
製造業	127,583	5.2	127,543	5.2	123,599	3.3	40	-1
卸売業, 小売業	108,367	11.4	108,262	11.3	102,852	10.5	105	105
医療, 福祉	130,943	-0.4	130,943	-0.3	128,298	-0.3	0	-55

表2-1 労働時間 (令和6年9月分)

(事業所規模5人以上)

区 分	出 勤		総実労働時間		所定内労働時間		所定外労働時間	
	日 数	前 年 同月差	A+B	前 年 同月比	A	前 年 同月比	B	前 年 同月比
	日	日	時間	%	時間	%	時間	%
調 査 産 業 計	18.3	-0.4	140.1	-0.9	132.0	-0.9	8.1	-1.2
建 設 業	20.1	-0.4	156.8	-5.7	144.3	-7.3	12.5	19.1
製 造 業	19.3	-0.6	157.0	-3.0	147.4	-2.8	9.6	-6.8
電 気・ガ ス 業	17.7	-1.7	145.5	-7.6	131.3	-10.7	14.2	37.9
情 報 通 信 業	18.2	-0.8	156.4	-2.4	140.6	-5.1	15.8	29.5
運 輸 業, 郵 便 業	18.7	-2.6	166.3	-9.1	140.8	-9.7	25.5	-6.6
卸 売 業, 小 売 業	18.7	0.2	137.2	7.6	131.2	7.3	6.0	15.4
金 融 業, 保 険 業	17.4	-1.3	128.9	-5.2	121.3	-8.2	7.6	94.9
学 術 研 究 等	18.5	-0.7	144.5	-4.8	138.0	-2.0	6.5	-41.4
飲 食 サ ー ビ ス 業 等	15.0	0.2	94.1	6.9	90.1	7.5	4.0	-2.5
生 活 関 連 サ ー ビ ス 等	19.5	0.0	128.7	4.7	125.0	5.3	3.7	-9.8
教 育, 学 習 支 援 業	17.0	-1.6	130.9	-9.6	121.5	-8.3	9.4	-23.6
医 療, 福 祉	18.5	0.0	141.6	1.0	136.7	0.7	4.9	8.8
複 合 サ ー ビ ス 事 業	18.0	-1.5	149.7	-4.6	136.1	-5.4	13.6	5.4
そ の 他 の サ ー ビ ス 業	18.1	-0.8	137.1	-1.0	130.7	-0.3	6.4	-13.6
(うち事業所規模30人以上)								
調 査 産 業 計	18.6	-0.3	143.9	-1.7	135.1	-1.2	8.8	-10.3
建 設 業	20.3	-0.3	157.3	-1.9	151.0	-0.1	6.3	-29.2
製 造 業	19.3	-0.4	159.0	-3.8	149.0	-3.3	10.0	-10.7
電 気・ガ ス 業	17.3	-2.1	142.5	-9.5	128.4	-12.8	14.1	36.9
情 報 通 信 業	18.2	-1.4	156.5	-1.1	141.1	-4.2	15.4	41.3
運 輸 業, 郵 便 業	19.6	-1.4	176.4	-5.0	149.6	-4.0	26.8	-10.4
卸 売 業, 小 売 業	17.6	-0.2	117.5	4.0	112.5	5.0	5.0	-13.8
金 融 業, 保 険 業	18.1	-0.6	136.5	-0.3	128.2	-2.7	8.3	59.6
学 術 研 究 等	17.1	-0.6	144.0	-4.3	131.8	-2.0	12.2	-23.3
飲 食 サ ー ビ ス 業 等	15.5	0.2	104.0	0.7	98.6	0.4	5.4	5.9
生 活 関 連 サ ー ビ ス 等	18.5	-1.0	137.3	-14.9	132.6	-10.4	4.7	-64.7
教 育, 学 習 支 援 業	17.4	-1.9	133.5	-13.0	124.8	-9.7	8.7	-42.8
医 療, 福 祉	19.2	0.6	147.5	1.8	141.6	1.3	5.9	15.6
複 合 サ ー ビ ス 事 業	x	x	x	x	x	x	x	x
そ の 他 の サ ー ビ ス 業	17.7	-0.5	130.7	5.0	123.8	5.0	6.9	7.9

表2-2 労働時間 産業、就業形態別 (令和6年9月分)

(事業所規模5人以上)

区 分	出 勤		総実労働時間		所定内労働時間		所定外労働時間	
	日 数	前 年 同月差	A+B	前 年 同月比	A	前 年 同月比	B	前 年 同月比
一般労働者	日	日	時間	%	時間	%	時間	%
調 査 産 業 計	19.5	-0.8	161.0	-3.3	150.4	-3.3	10.6	-3.6
製 造 業	19.6	-0.6	164.4	-3.5	153.6	-3.1	10.8	-8.5
卸 売 業, 小 売 業	19.9	-1.4	165.7	-6.4	155.8	-6.8	9.9	-3.0
医 療, 福 祉	19.6	-0.1	159.7	1.8	153.5	1.4	6.2	12.7
パートタイム労働者	日	日	時間	%	時間	%	時間	%
調 査 産 業 計	15.6	0.1	91.2	4.3	89.0	4.3	2.2	0.0
製 造 業	17.2	-1.5	106.9	-6.1	105.1	-6.4	1.8	12.5
卸 売 業, 小 売 業	17.4	1.1	105.7	17.8	104.0	17.9	1.7	13.3
医 療, 福 祉	15.2	0.7	83.7	-0.9	82.8	-0.5	0.9	-25.0
(うち事業所規模30人以上)								
一般労働者	日	日	時間	%	時間	%	時間	%
調 査 産 業 計	19.3	-0.5	160.4	-3.3	149.2	-2.6	11.2	-11.1
製 造 業	19.4	-0.4	163.3	-4.0	152.5	-3.6	10.8	-11.5
卸 売 業, 小 売 業	19.0	-1.5	161.7	-9.8	148.9	-7.2	12.8	-32.6
医 療, 福 祉	19.6	0.3	157.5	1.4	150.6	0.8	6.9	17.0
パートタイム労働者	日	日	時間	%	時間	%	時間	%
調 査 産 業 計	16.4	0.2	97.3	3.5	95.1	3.6	2.2	0.0
製 造 業	18.0	0.0	117.9	2.6	115.5	1.7	2.4	71.4
卸 売 業, 小 売 業	17.1	0.4	99.2	6.9	97.4	7.1	1.8	0.0
医 療, 福 祉	17.1	1.6	100.3	4.1	99.4	4.5	0.9	-30.7

表3-1 労働者数 (令和6年9月分)

(事業所規模5人以上)

区 分	常 用		パートタイム		入職率		離職率	
	労働者数	前年 同月比	労働者 比率	前年 同月差	前年 同月差	前年 同月差	前年 同月差	
調 査 産 業 計	193,876	0.4	29.9	-1.7	1.13	0.15	1.54	-0.10
建 設 業	11,600	-2.6	15.1	6.0	0.27	-0.51	1.33	-0.02
製 造 業	27,866	-2.8	12.7	-2.2	0.66	0.10	1.24	0.29
電 気・ガ 斯 業	924	-2.7	8.9	3.5	0.00	0.00	0.00	0.00
情 報 通 信 業	2,985	24.6	4.8	0.2	0.53	-1.63	1.10	-2.96
運 輸 業, 郵 便 業	10,669	2.8	18.6	4.8	1.01	0.16	0.26	-1.49
卸 売 業, 小 売 業	35,648	0.4	47.6	-9.1	0.86	-0.45	1.41	-1.26
金 融 業, 保 険 業	5,521	3.1	10.5	2.4	0.99	0.27	1.28	0.49
学 術 研 究 等	4,451	4.4	14.7	2.7	1.24	0.48	0.99	-1.54
飲 食 サ ー ビ ス 業 等	15,720	2.8	75.4	-5.5	3.01	2.43	4.27	1.08
生 活 関 連 サ ー ビ ス 等	4,391	0.1	51.4	-7.7	2.07	1.65	0.16	-0.02
教 育, 学 習 支 援 業	14,807	-2.0	30.8	3.7	1.42	0.37	1.87	1.49
医 療, 福 祉	45,295	1.2	23.7	0.4	1.16	0.01	1.50	0.33
複 合 サ ー ビ ス 事 業	1,580	-2.6	2.8	-2.8	0.00	-0.67	1.56	1.39
そ の 他 の サ ー ビ ス 業	11,064	-2.2	23.4	-5.1	1.25	-0.02	0.97	-0.70
(うち事業所規模30人以上)								
調 査 産 業 計	105,476	-0.3	26.1	-1.0	1.08	-0.12	1.24	-0.37
建 設 業	3,153	4.3	13.2	8.5	1.02	0.58	0.35	0.35
製 造 業	23,129	0.6	9.4	0.6	0.73	0.24	1.22	0.12
電 気・ガ 斯 業	485	-46.2	8.2	2.8	0.00	0.00	0.00	0.00
情 報 通 信 業	2,340	28.8	4.3	-0.7	0.30	-2.71	1.39	-1.06
運 輸 業, 郵 便 業	7,239	1.0	11.2	-3.8	0.60	-0.64	0.39	-1.15
卸 売 業, 小 売 業	13,192	-2.7	70.5	-6.1	0.46	-0.95	1.69	-1.97
金 融 業, 保 険 業	2,449	-2.0	9.4	-2.3	0.08	-1.21	0.73	-0.67
学 術 研 究 等	1,373	13.3	25.7	1.0	0.66	0.37	0.00	-0.68
飲 食 サ ー ビ ス 業 等	4,471	-5.6	75.3	4.3	4.04	1.40	4.24	1.58
生 活 関 連 サ ー ビ ス 等	1,044	13.8	36.4	5.2	0.67	-0.75	0.67	0.06
教 育, 学 習 支 援 業	10,407	2.7	29.8	5.6	2.03	1.25	2.03	1.47
医 療, 福 祉	28,367	-1.7	17.7	-0.2	1.00	-0.39	0.68	-0.76
複 合 サ ー ビ ス 事 業	x	x	x	x	x	x	x	x
そ の 他 の サ ー ビ ス 業	7,092	-3.4	31.0	-8.9	1.95	-0.23	1.52	-0.81

表3-2 労働者数 産業、就業形態別 (令和6年9月分)

(事業所規模5人以上)

区 分	常 用		入職率		離職率	
	労働者数	前年 同月比	前年 同月差	前年 同月差	前年 同月差	
一般労働者			%	ポイント	%	ポイント
調 査 産 業 計	135,978	4.2	0.71	0.03	1.13	-0.06
製 造 業	24,320	1.2	0.49	-0.03	1.03	0.06
卸 売 業, 小 売 業	18,684	16.5	0.56	0.11	1.12	-0.69
医 療, 福 祉	34,551	1.0	0.90	0.23	1.13	0.16
パートタイム労働者			%	ポイント	%	ポイント
調 査 産 業 計	57,898	-7.4	2.11	0.51	2.49	-0.09
製 造 業	3,546	-23.4	1.85	1.12	2.68	1.79
卸 売 業, 小 売 業	16,964	-12.8	1.19	-0.82	1.74	-1.64
医 療, 福 祉	10,744	2.4	1.97	-0.77	2.71	0.86
(うち事業所規模30人以上)						
一般労働者			%	ポイント	%	ポイント
調 査 産 業 計	77,946	-0.2	0.65	-0.07	0.90	-0.16
製 造 業	20,944	-0.3	0.49	-0.03	1.03	-0.04
卸 売 業, 小 売 業	3,890	4.1	0.43	0.43	1.10	-0.35
医 療, 福 祉	23,347	-1.9	0.67	0.00	0.73	-0.21
パートタイム労働者			%	ポイント	%	ポイント
調 査 産 業 計	27,530	-0.6	2.32	-0.25	2.21	-0.93
製 造 業	2,185	10.6	3.02	2.81	3.06	1.58
卸 売 業, 小 売 業	9,302	-5.3	0.47	-1.47	1.94	-2.55
医 療, 福 祉	5,020	-0.9	2.56	-2.25	0.47	-3.35

(注) 1) パートタイム労働者比率は、常用労働者に占めるパートタイム労働者の割合。
2) 入職(離職)率は、前月末労働者に対する入職(離職)の割合。

表4 事業所規模別の賃金、労働時間及び労働者数
(調査産業計) (令和6年9月分)

規 模	現金給与	きまって	所 定 内	特 別 に	総 実	所定内	所定外	前 調 査	増 加	減 少	本 調 査
	総 額	支給する	給 与	支払われ	労働	労働	労働	期 間 末			
	円	円	円	円	時間	時間	時間	人	人	人	人
5～29人											
計	221,015	218,211	206,491	2,804	135.6	128.4	7.2	89,024	1,058	1,682	88,400
男	277,344	274,348		2,996	152.4	140.6	11.8	40,116	500	639	39,977
女	174,661	172,016		2,645	121.9	118.4	3.5	48,908	558	1,043	48,423
30～99人											
計	235,801	230,880	216,606	4,921	137.7	131.0	6.7	60,363	781	766	60,378
男	287,296	283,893		3,403	150.3	139.7	10.6	28,436	301	426	28,311
女	190,137	183,870		6,267	126.4	123.2	3.2	31,927	480	340	32,067
100人以上											
計	289,449	286,663	256,252	2,786	152.3	140.6	11.7	45,279	361	542	45,098
男	331,979	328,048		3,931	161.5	145.9	15.6	21,637	161	233	21,565
女	250,500	248,762		1,738	143.9	135.8	8.1	23,642	200	309	23,533

時系列表1 パートタイム労働者比率及びパートタイム労働者の時間当たり給与 (調査産業計)

年 月	パートタイム労働者比率				パートタイム労働者の時間当たり給与			
	事業所規模5人以上		うち規模30人以上		事業所規模5人以上		うち規模30人以上	
	前年差	前年差	前年差	前年差	前年比	前年比	前年比	
	% ポイント		% ポイント		円	%	円	%
令和2年	26.6	-0.9	21.5	-1.5	1,046	4.8	1,084	7.6
3年	26.1	-0.5	21.6	0.1	1,064	1.7	1,108	2.2
4年	26.2	0.1	22.7	1.1	1,073	0.8	1,116	0.7
5年	32.2	6.0	26.4	3.7	1,089	1.5	1,139	2.1
令和5年8月	32.6	6.2	26.5	3.8	1,104	0.5	1,168	1.5
9月	32.4	5.8	26.2	3.4	1,117	6.4	1,123	2.1
10月	33.1	6.5	26.2	3.0	1,097	2.2	1,146	3.2
11月	33.5	7.2	26.8	4.1	1,102	1.4	1,156	3.5
12月	33.9	7.4	27.2	4.3	1,091	0.2	1,158	1.2
令和6年1月	32.0	1.5	27.5	0.2	1,116	1.8	1,144	-1.0
2月	32.3	1.6	26.9	-0.8	1,118	4.4	1,143	1.6
3月	32.8	1.2	26.8	-0.7	1,120	6.7	1,142	2.6
4月	32.5	2.0	26.3	-0.4	1,109	3.1	1,146	1.8
5月	32.1	2.1	26.5	0.1	1,115	3.0	1,150	1.5
6月	32.2	2.0	26.3	-0.5	1,122	5.1	1,154	2.5
7月	30.8	-1.3	26.4	-1.1	1,133	2.6	1,161	1.6
8月	30.3	-1.3	26.4	-1.1	1,187	7.5	1,191	2.0
9月	29.9	-1.7	26.1	-1.0	1,145	2.5	1,134	1.0

(注) 時間当たり給与は、所定内給与を所定内労働時間で除し四捨五入により算出している。

表5-1 産業別現金給与額 (令和6年9月分)

(単位:円)

産 業	計					男			女		
	現金給与	きまって	所 定 内	所 定 外	特 別 に	現金給与	きまって	特 別 に	現金給与	きまって	特 別 に
	総 額	給 与	給 与	給 与	た 給 与	総 額	給 与	た 給 与	総 額	給 与	た 給 与
(事業所規模5人以上)											
調 査 産 業 計	241,527	238,070	221,209	16,861	3,457	293,590	290,242	3,348	196,571	193,019	3,552
建 設 業	308,641	299,509	278,199	21,310	9,132	345,832	334,733	11,099	207,527	203,743	3,784
製 造 業	249,251	247,247	228,661	18,586	2,004	292,685	290,700	1,985	186,459	184,427	2,032
電 気 ・ ガ ス 業	393,406	393,406	349,754	43,652	0	411,144	411,144	0	278,968	278,968	0
情 報 通 信 業	387,355	344,690	315,989	28,701	42,665	442,436	390,418	52,018	313,770	283,600	30,170
運 輸 業 , 郵 便 業	307,990	302,261	239,112	63,149	5,729	330,729	323,938	6,791	192,454	192,122	332
卸 売 業 , 小 売 業	200,038	199,906	191,268	8,638	132	255,120	255,054	66	148,556	148,362	194
金 融 業 , 保 険 業	336,839	303,846	285,399	18,447	32,993	489,549	487,481	2,068	279,588	234,977	44,591
学 術 研 究 等	284,471	284,471	271,291	13,180	0	325,809	325,809	0	231,570	231,570	0
飲 食 サ ー ビ ス 業 等	111,793	111,620	106,636	4,984	173	138,855	138,692	163	97,644	97,466	178
生 活 関 連 サ ー ビ ス 等	171,983	171,059	168,926	2,133	924	220,948	219,557	1,391	133,991	133,430	561
教 育 , 学 習 支 援 業	259,318	259,318	249,214	10,104	0	303,195	303,195	0	228,354	228,354	0
医 療 , 福 祉	261,199	258,593	239,776	18,817	2,606	336,585	335,597	988	237,904	234,797	3,107
複 合 サ ー ビ ス 事 業	282,569	281,960	256,451	25,509	609	317,886	316,930	956	225,231	225,185	46
そ の 他 の サ ー ビ ス 業	203,354	202,681	193,005	9,676	673	228,484	227,646	838	169,203	168,754	449
食 料 品 ・ た ば こ 業	228,821	221,576	207,723	13,853	7,245	288,011	278,990	9,021	181,891	176,055	5,836
繊 維 工 業	179,266	179,266	177,409	1,857	0	239,954	239,954	0	164,636	164,636	0
木 材 ・ 木 製 品 業	284,708	277,490	240,812	36,678	7,218	292,663	285,384	7,279	225,582	218,821	6,761
パ ル プ ・ 紙 業	292,183	291,868	254,886	36,982	315	320,843	320,561	282	203,107	202,689	418
印 刷 ・ 同 関 連 業	229,611	229,611	223,584	6,027	0	252,113	252,113	0	190,526	190,526	0
プ ラ ス チ ッ ク 製 品 業	x	x	x	x	x	x	x	x	x	x	x
鉄 鋼 業	x	x	x	x	x	x	x	x	x	x	x
金 属 製 品 製 造 業	265,217	265,132	252,516	12,616	85	278,778	278,674	104	204,213	204,213	0
電 子 ・ デ バ イ ス 業	286,288	286,288	254,501	31,787	0	331,098	331,098	0	207,496	207,496	0
電 気 機 械 器 具 業	258,649	258,649	248,686	9,963	0	309,454	309,454	0	195,477	195,477	0
情 報 通 信 機 械 器 具 業	x	x	x	x	x	x	x	x	x	x	x
輸 送 用 機 械 器 具 業	249,926	249,926	213,849	36,077	0	278,655	278,655	0	170,619	170,619	0
E そ の 他	254,294	254,003	236,908	17,095	291	274,332	273,989	343	192,287	192,159	128
卸 小 売 業	240,874	240,755	229,598	11,157	119	271,155	271,066	89	180,119	179,940	179
宿 泊 業	186,832	186,696	178,872	7,824	136	246,949	246,895	54	142,667	142,470	197
M そ の 他	158,054	157,323	152,129	5,194	731	213,859	213,015	844	115,450	114,806	644
医 療	106,074	105,970	101,012	4,958	104	126,774	126,721	53	95,774	95,645	129
P そ の 他	339,937	339,657	300,324	39,333	280	498,440	498,383	57	292,904	292,558	346
R	206,593	202,373	197,784	4,589	4,220	230,042	228,442	1,600	199,143	194,091	5,052
他 の 事 業 サ ー ビ ス	177,441	176,625	165,534	11,091	816	200,900	199,672	1,228	148,304	148,000	304
R そ の 他	246,340	245,903	238,574	7,329	437	269,848	269,593	255	209,136	208,410	726
(うち事業所規模30人以上)											
調 査 産 業 計	258,767	254,760	233,578	21,182	4,007	306,610	302,979	3,631	215,752	211,407	4,345
建 設 業	294,472	294,472	282,187	12,285	0	333,406	333,406	0	195,623	195,623	0
製 造 業	254,211	251,796	232,160	19,636	2,415	295,653	293,289	2,364	192,493	190,001	2,492
電 気 ・ ガ ス 業	442,056	442,056	382,025	60,031	0	457,693	457,693	0	289,156	289,156	0
情 報 通 信 業	418,601	368,298	341,443	26,855	50,303	466,980	409,279	57,701	343,044	304,294	38,750
運 輸 業 , 郵 便 業	341,016	332,595	271,721	60,874	8,421	360,359	350,364	9,995	243,497	243,012	485
卸 売 業 , 小 売 業	162,916	162,639	151,900	10,739	277	210,459	210,345	114	130,647	130,260	387
金 融 業 , 保 険 業	389,635	317,151	302,278	14,873	72,484	455,909	452,050	3,859	360,850	258,560	102,290
学 術 研 究 等	315,994	315,994	292,615	23,379	0	350,196	350,196	0	246,874	246,874	0
飲 食 サ ー ビ ス 業 等	126,574	125,963	121,088	4,875	611	154,639	154,136	503	108,426	107,745	681
生 活 関 連 サ ー ビ ス 等	187,673	187,562	180,692	6,870	111	218,988	218,842	146	152,336	152,265	71
教 育 , 学 習 支 援 業	271,947	271,947	259,497	12,450	0	316,589	316,589	0	231,594	231,594	0
医 療 , 福 祉	287,329	287,314	260,531	26,783	15	352,732	352,701	31	262,156	262,147	9
複 合 サ ー ビ ス 事 業	x	x	x	x	x	x	x	x	x	x	x
そ の 他 の サ ー ビ ス 業	187,294	186,925	176,791	10,134	369	222,897	222,633	264	156,779	156,319	460
食 料 品 ・ た ば こ 業	236,518	227,506	214,831	12,675	9,012	291,424	280,243	11,181	192,697	185,416	7,281
繊 維 工 業	183,073	183,073	181,893	1,180	0	252,280	252,280	0	168,191	168,191	0
木 材 ・ 木 製 品 業	284,708	277,490	240,812	36,678	7,218	292,663	285,384	7,279	225,582	218,821	6,761
パ ル プ ・ 紙 業	292,183	291,868	254,886	36,982	315	320,843	320,561	282	203,107	202,689	418
印 刷 ・ 同 関 連 業	239,923	239,923	237,363	2,560	0	272,604	272,604	0	179,007	179,007	0
プ ラ ス チ ッ ク 製 品 業	x	x	x	x	x	x	x	x	x	x	x
鉄 鋼 業	x	x	x	x	x	x	x	x	x	x	x
金 属 製 品 製 造 業	260,456	260,328	247,793	12,535	128	277,186	277,023	163	200,212	200,212	0
電 子 ・ デ バ イ ス 業	286,288	286,288	254,501	31,787	0	331,098	331,098	0	207,496	207,496	0
電 気 機 械 器 具 業	272,789	272,789	261,344	11,445	0	313,298	313,298	0	213,696	213,696	0
情 報 通 信 機 械 器 具 業	x	x	x	x	x	x	x	x	x	x	x
輸 送 用 機 械 器 具 業	258,235	258,235	218,450	39,785	0	281,044	281,044	0	179,621	179,621	0
E そ の 他	246,753	246,308	228,879	17,429	445	263,769	263,270	499	190,290	180,055	235
卸 小 売 業	244,864	244,864	223,842	21,022	0	290,703	290,703	0	166,869	166,869	0
宿 泊 業	139,168	138,811	131,052	7,759	357	167,250	167,074	176	124,769	124,319	450
M そ の 他	158,054	157,323	152,129	5,194	731	213,859	213,015	844	115,450	114,806	644
医 療	106,540	106,005	101,334	4,671	535	110,194	109,947	247	104,421	103,719	702
P そ の 他	361,271	361,241	310,802	50,439	30	479,560	479,494	66	318,970	318,952	18
R	215,778	215,778	211,887	3,891	0	242,004	242,004	0	204,964	204,964	0
他 の 事 業 サ ー ビ ス	170,387	170,230	160,187	10,043	157	202,444	202,345	99	146,830	146,631	199
R そ の 他	230,223	229,314	218,949	10,365	909	262,328	261,746	582	189,709	188,388	1,321

表5-2 産業別労働時間 (令和6年9月分)

(単位：日、時間)

産 業	計				男				女			
	出 勤	総 実	所定内	所定外	出 勤	総 実	所定内	所定外	出 勤	総 実	所定内	所定外
	日 数	時 間	時 間	時 間	日 数	時 間	時 間	時 間	日 数	時 間	時 間	時 間
(事業所規模5人以上)												
調 査 産 業 計	18.3	140.1	132.0	8.1	18.9	153.9	141.6	12.3	17.8	128.3	123.8	4.5
建 設 業	20.1	156.8	144.3	12.5	20.2	162.9	147.3	15.6	19.9	140.4	136.3	4.1
製 造 業	19.3	157.0	147.4	9.6	19.6	166.0	154.0	12.0	18.8	144.2	137.9	6.3
電 気・ガ ス 業	17.7	145.5	131.3	14.2	17.9	148.3	133.3	15.0	16.6	127.4	118.6	8.8
情 報 通 信 業	18.2	156.4	140.6	15.8	18.4	158.3	142.5	15.8	18.0	153.8	138.1	15.7
運 輸 業， 郵 便 業	18.7	166.3	140.8	25.5	19.2	174.7	146.1	28.6	16.1	123.3	113.8	9.5
卸 売 業， 小 売 業	18.7	137.2	131.2	6.0	19.3	154.3	144.4	9.9	18.2	121.3	118.8	2.5
金 融 業， 保 険 業	17.4	128.9	121.3	7.6	18.4	152.4	137.3	15.1	17.0	120.1	115.3	4.8
学 術 研 究 等	18.5	144.5	138.0	6.5	18.4	149.6	140.9	8.7	18.6	138.1	134.3	3.8
飲 食 サ ー ビ ス 業 等	15.0	94.1	90.1	4.0	15.5	104.1	96.6	7.5	14.7	88.8	86.7	2.1
生 活 関 連 サ ー ビ ス 等	19.5	128.7	125.0	3.7	20.3	146.7	141.5	5.2	18.8	114.7	112.2	2.5
教 育， 学 習 支 援 業	17.0	130.9	121.5	9.4	16.7	136.1	123.6	12.5	17.2	127.1	120.0	7.1
医 療， 福 祉	18.5	141.6	136.7	4.9	19.1	150.6	144.6	6.0	18.4	138.9	134.3	4.6
複 合 サ ー ビ ス 事 業	18.0	149.7	136.1	13.6	18.0	157.0	137.2	19.8	17.8	137.9	134.3	3.6
そ の 他 の サ ー ビ ス 業	18.1	137.1	130.7	6.4	18.4	148.4	140.0	8.4	17.7	121.8	118.2	3.6
食 料 品・たばこ	19.2	149.9	141.4	8.5	20.1	165.2	153.3	11.9	18.6	137.8	131.9	5.9
織 維 工 業	18.7	139.6	138.2	1.4	18.9	142.0	140.5	1.5	18.7	139.0	137.6	1.4
木 材・木 製 品	21.5	185.5	168.0	17.5	21.5	187.3	168.4	18.9	21.4	171.6	165.0	6.6
パ ル プ	21.1	170.5	156.9	13.6	21.5	174.0	158.5	15.6	20.0	159.6	151.9	7.7
印 刷・同 関 連 業	19.4	149.7	146.1	3.6	19.7	154.3	149.9	4.4	19.0	141.7	139.5	2.2
プ ラ ス チ ッ ク 製 品	x	x	x	x	x	x	x	x	x	x	x	x
鉄 鋼	x	x	x	x	x	x	x	x	x	x	x	x
金 属 製 品 製 造 業	18.9	159.4	150.8	8.6	18.7	158.4	148.6	9.8	20.1	163.6	160.9	2.7
電 子・デ バ イ ス	18.2	158.3	146.5	11.8	18.2	159.0	147.8	11.2	18.3	157.1	144.4	12.7
電 気 機 械 器 具	18.3	149.7	142.7	7.0	18.4	155.2	151.3	3.9	18.2	142.8	132.0	10.8
情 報 通 信 機 械 器 具	x	x	x	x	x	x	x	x	x	x	x	x
輸 送 用 機 械 器 具	18.8	169.0	144.4	24.6	18.9	179.4	147.9	31.5	18.3	140.6	135.0	5.6
E そ の 他	20.8	168.3	159.0	9.3	21.0	175.1	163.6	11.5	20.4	147.2	144.7	2.5
卸 売 業	20.5	156.4	149.5	6.9	20.7	165.8	157.6	8.2	20.1	137.6	133.3	4.3
小 売 業	18.1	130.9	125.2	5.7	18.5	148.3	137.6	10.7	17.8	118.3	116.2	2.1
宿 泊 業	18.1	122.8	117.5	5.3	19.4	147.7	137.4	10.3	17.1	104.0	102.4	1.6
M そ の 他	14.6	90.5	86.7	3.8	14.9	97.2	90.1	7.1	14.4	87.3	85.1	2.2
医 療 業	19.7	152.9	144.9	8.0	19.7	158.6	147.8	10.8	19.7	151.1	144.0	7.1
P そ の 他	17.8	133.9	131.1	2.8	18.7	145.2	142.4	2.8	17.5	130.3	127.5	2.8
他 の 事 業 サ ー ビ ス	17.9	133.5	126.3	7.2	18.3	150.0	139.7	10.3	17.3	113.0	109.6	3.4
R そ の 他	18.4	143.1	138.1	5.0	18.4	146.0	140.4	5.6	18.3	138.4	134.5	3.9
(うち事業所規模30人以上)												
調 査 産 業 計	18.6	143.9	135.1	8.8	18.8	155.2	142.4	12.8	18.3	133.9	128.6	5.3
建 設 業	20.3	157.3	151.0	6.3	20.6	163.7	155.3	8.4	19.7	141.2	140.0	1.2
製 造 業	19.3	159.0	149.0	10.0	19.6	166.2	154.2	12.0	18.9	148.2	141.2	7.0
電 気・ガ ス 業	17.3	142.5	128.4	14.1	17.4	144.5	129.4	15.1	16.2	123.0	118.4	4.6
情 報 通 信 業	18.2	156.5	141.1	15.4	18.2	157.2	141.2	16.0	18.2	155.6	141.0	14.6
運 輸 業， 郵 便 業	19.6	176.4	149.6	26.8	19.7	181.7	152.3	29.4	18.9	149.9	136.0	13.9
卸 売 業， 小 売 業	17.6	117.5	112.5	5.0	17.7	132.1	123.1	9.0	17.6	107.7	105.4	2.3
金 融 業， 保 険 業	18.1	136.5	128.2	8.3	17.6	148.5	131.8	16.7	18.3	131.3	126.7	4.6
学 術 研 究 等	17.1	144.0	131.8	12.2	17.4	148.1	134.2	13.9	16.4	135.6	127.0	8.6
飲 食 サ ー ビ ス 業 等	15.5	104.0	98.6	5.4	15.6	115.0	105.9	9.1	15.5	96.9	93.9	3.0
生 活 関 連 サ ー ビ ス 等	18.5	137.3	132.6	4.7	19.3	142.7	137.5	5.2	17.5	131.2	127.0	4.2
教 育， 学 習 支 援 業	17.4	133.5	124.8	8.7	17.1	139.9	127.4	12.5	17.7	127.8	122.5	5.3
医 療， 福 祉	19.2	147.5	141.6	5.9	19.4	153.4	146.6	6.8	19.1	145.2	139.7	5.5
複 合 サ ー ビ ス 事 業	x	x	x	x	x	x	x	x	x	x	x	x
そ の 他 の サ ー ビ ス 業	17.7	130.7	123.8	6.9	18.1	147.1	136.6	10.5	17.4	116.5	112.7	3.8
食 料 品・たばこ	19.5	152.4	145.0	7.4	20.2	163.9	154.6	9.3	19.0	143.1	137.2	5.9
織 維 工 業	18.6	142.7	141.8	0.9	19.1	149.3	148.0	1.3	18.5	141.3	140.5	0.8
木 材・木 製 品	21.5	185.5	168.0	17.5	21.5	187.3	168.4	18.9	21.4	171.6	165.0	6.6
パ ル プ	21.1	170.5	156.9	13.6	21.5	174.0	158.5	15.5	20.0	159.6	151.9	7.7
印 刷・同 関 連 業	20.1	151.9	149.8	2.1	20.2	156.7	154.1	2.6	19.9	143.0	141.8	1.2
プ ラ ス チ ッ ク 製 品	x	x	x	x	x	x	x	x	x	x	x	x
鉄 鋼	x	x	x	x	x	x	x	x	x	x	x	x
金 属 製 品 製 造 業	19.7	167.5	158.7	8.8	19.5	167.4	157.1	10.3	20.4	167.6	164.2	3.4
電 子・デ バ イ ス	18.2	158.3	146.5	11.8	18.2	159.0	147.8	11.2	18.3	157.1	144.4	12.7
電 気 機 械 器 具	18.5	155.2	147.2	8.0	18.5	157.1	152.9	4.2	18.5	152.6	139.0	13.6
情 報 通 信 機 械 器 具	x	x	x	x	x	x	x	x	x	x	x	x
輸 送 用 機 械 器 具	18.5	170.5	143.2	27.3	18.8	180.1	147.0	33.1	17.4	137.6	130.2	7.4
E そ の 他	20.3	167.1	156.7	10.4	20.3	171.1	158.9	12.2	20.0	151.5	148.0	3.5
卸 売 業	19.7	152.3	139.6	12.7	19.8	164.6	149.4	15.2	19.6	131.5	122.9	8.6
小 売 業	17.0	107.5	104.7	2.8	16.6	114.7	109.0	5.7	17.3	103.8	102.5	1.3
宿 泊 業	18.1	122.8	117.5	5.3	19.4	147.7	137.4	10.3	17.1	104.0	102.4	1.6
M そ の 他	13.9	92.0	86.5	5.5	12.8	90.4	82.2	8.2	14.5	92.9	89.0	3.9
医 療 業	19.8	155.5	145.9	9.6	19.9	159.9	147.7	12.2	19.8	153.9	145.2	8.7
P そ の 他	18.6	139.6	137.4	2.2	18.9	147.6	145.6	2.0	18.5	136.4	134.1	2.3
他 の 事 業 サ ー ビ ス	17.6	125.6	118.6	7.0	18.0	144.6	133.0	11.6	17.3	111.6	108.0	3.6
R そ の 他	18.0	143.5	136.8	6.7	18.3	151.8	143.5	8.3	17.6	133.0	128.4	4.6

表5-3 産業別労働者数 (令和6年9月分)

(単位:人,%)

産 業	計						男			女		
	前調査	増 加	減 少	本調査	うちパートタイム		本調査	うちパートタイム		本調査	うちパートタイム	
	期間末			期間末	労働者数	比率	期間末	労働者数	比率	期間末	労働者数	比率
(事業所規模5人以上)												
調査産業計	194,666	2,200	2,990	193,876	57,898	29.9	89,853	14,660	16.3	104,023	43,238	41.6
建設業	11,724	32	156	11,600	1,749	15.1	8,464	494	5.8	3,136	1,255	40.0
製造業	28,028	185	347	27,866	3,546	12.7	16,489	884	5.4	11,377	2,662	23.4
電気・ガス業	924	0	0	924	82	8.9	800	47	5.9	124	35	28.2
情報通信業	3,002	16	33	2,985	143	4.8	1,710	52	3.0	1,275	91	7.1
運輸業、郵便業	10,590	107	28	10,669	1,981	18.6	8,916	1,279	14.3	1,753	702	40.0
卸売業、小売業	35,847	308	507	35,648	16,964	47.6	17,172	3,597	20.9	18,476	13,367	72.3
金融業、保険業	5,537	55	71	5,521	578	10.5	1,508	12	0.8	4,013	566	14.1
学術研究等	4,440	55	44	4,451	655	14.7	2,499	213	8.5	1,952	442	22.6
飲食サービス業等	15,920	479	679	15,720	11,850	75.4	5,522	3,918	71.0	10,198	7,932	77.8
生活関連サービス等	4,309	89	7	4,391	2,258	51.4	1,902	523	27.5	2,489	1,735	69.7
教育、学習支援業	14,874	211	278	14,807	4,565	30.8	6,107	1,515	24.8	8,700	3,050	35.1
医療、福祉	45,453	525	683	45,295	10,744	23.7	10,646	1,245	11.7	34,649	9,499	27.4
複合サービス事業	1,605	0	25	1,580	45	2.8	973	13	1.3	607	32	5.3
その他のサービス業	11,033	138	107	11,064	2,588	23.4	6,371	868	13.6	4,693	1,720	36.7
食料品・たばこ業	6,934	105	159	6,880	1,742	25.3	3,040	418	13.8	3,840	1,324	34.5
繊維工業	2,247	11	21	2,237	407	18.2	437	93	21.3	1,800	314	17.4
木材・木製品	567	1	5	563	25	4.4	496	23	4.6	67	2	3.0
パルプ	1,404	29	23	1,410	86	6.1	1,068	13	1.2	342	73	21.3
印刷・関連業	628	5	2	631	76	12.0	402	20	5.0	229	56	24.5
プラスチック製品	x	x	x	x	x	x	x	x	x	x	x	x
鉄鋼製品	x	x	x	x	x	x	x	x	x	x	x	x
金属製品製造業	1,977	18	2	1,993	172	8.6	1,632	152	9.3	361	20	5.5
電子・デバイス	4,558	0	52	4,506	101	2.2	2,874	25	0.9	1,632	76	4.7
電気機械器具	3,038	10	49	2,999	343	11.4	1,665	55	3.3	1,334	288	21.6
情報通信機器	x	x	x	x	x	x	x	x	x	x	x	x
輸送用機械器具	1,618	1	3	1,616	88	5.4	1,186	12	1.0	430	76	17.7
Eその他	4,395	5	25	4,375	346	7.9	3,308	57	1.7	1,067	289	27.1
卸売業	8,732	89	83	8,738	1,940	22.2	5,818	604	10.4	2,920	1,336	45.8
小売業	27,115	219	424	26,910	15,024	55.8	11,354	2,993	26.4	15,556	12,031	77.3
宿泊業	1,752	12	35	1,729	938	54.3	744	283	38.0	985	655	66.5
Mその他	14,168	467	644	13,991	10,912	78.0	4,778	3,635	76.1	9,213	7,277	79.0
医療業	18,644	143	268	18,519	1,863	10.1	4,246	268	6.3	14,273	1,595	11.2
Pその他	26,809	382	415	26,776	8,881	33.2	6,400	977	15.3	20,376	7,904	38.8
他の事業サービス	6,882	95	73	6,904	2,162	31.3	3,825	683	17.9	3,079	1,479	48.0
Rその他	4,151	43	34	4,160	426	10.2	2,546	185	7.3	1,614	241	14.9
(うち事業所規模30人以上)												
調査産業計	105,642	1,142	1,308	105,476	27,530	26.1	49,876	7,758	15.6	55,600	19,772	35.6
建設業	3,132	32	11	3,153	417	13.2	2,265	63	2.8	888	354	39.9
製造業	23,244	169	284	23,129	2,185	9.4	13,840	525	3.8	9,289	1,660	17.9
電気・ガス業	485	0	0	485	40	8.2	440	26	5.9	45	14	31.1
情報通信業	2,366	7	33	2,340	100	4.3	1,428	40	2.8	912	60	6.6
運輸業、郵便業	7,224	43	28	7,239	814	11.2	6,037	542	9.0	1,202	272	22.6
卸売業、小売業	13,357	61	226	13,192	9,302	70.5	5,323	2,643	49.7	7,869	6,659	84.6
金融業、保険業	2,465	2	18	2,449	231	9.4	744	12	1.6	1,705	219	12.8
学術研究等	1,364	9	0	1,373	353	25.7	920	156	17.0	453	197	43.5
飲食サービス業等	4,480	181	190	4,471	3,367	75.3	1,772	1,161	65.5	2,699	2,206	81.7
生活関連サービス等	1,044	7	7	1,044	380	36.4	555	139	25.0	489	241	49.3
教育、学習支援業	10,407	211	211	10,407	3,097	29.8	4,908	1,052	21.4	5,499	2,045	37.2
医療、福祉	28,278	282	193	28,367	5,020	17.7	7,849	788	10.0	20,518	4,232	20.6
複合サービス事業	x	x	x	x	x	x	x	x	x	x	x	x
その他のサービス業	7,061	138	107	7,092	2,200	31.0	3,272	598	18.3	3,820	1,602	41.9
食料品・たばこ業	5,566	89	116	5,539	1,162	21.0	2,449	324	13.2	3,090	838	27.1
繊維工業	1,815	11	8	1,818	241	13.3	323	29	9.0	1,495	212	14.2
木材・木製品	567	1	5	563	25	4.4	496	23	4.6	67	2	3.0
パルプ	1,404	29	23	1,410	86	6.1	1,068	13	1.2	342	73	21.3
印刷・関連業	388	5	2	391	58	14.8	256	11	4.3	135	47	34.8
プラスチック製品	x	x	x	x	x	x	x	x	x	x	x	x
鉄鋼製品	x	x	x	x	x	x	x	x	x	x	x	x
金属製品製造業	1,317	18	2	1,333	25	1.9	1,045	5	0.5	288	20	6.9
電子・デバイス	4,558	0	52	4,506	101	2.2	2,874	25	0.9	1,632	76	4.7
電気機械器具	2,637	10	42	2,605	112	4.3	1,547	32	2.1	1,058	80	7.6
情報通信機器	x	x	x	x	x	x	x	x	x	x	x	x
輸送用機械器具	1,455	1	3	1,453	73	5.0	1,126	12	1.1	327	61	18.7
Eその他	2,875	5	25	2,855	142	5.0	2,275	35	1.5	580	107	18.4
卸売業	2,994	0	23	2,971	1,051	35.4	1,867	381	20.4	1,104	670	60.7
小売業	10,363	61	203	10,221	8,251	80.7	3,456	2,262	65.5	6,765	5,989	88.5
宿泊業	1,752	12	35	1,729	938	54.3	744	283	38.0	985	655	66.5
Mその他	2,728	169	155	2,742	2,429	88.6	1,028	878	85.4	1,714	1,551	90.5
医療業	13,951	76	121	13,906	1,011	7.3	3,663	204	5.6	10,243	807	7.9
Pその他	14,327	206	72	14,461	4,009	27.7	4,186	584	14.0	10,275	3,425	33.3
他の事業サービス	5,066	95	73	5,088	2,061	40.5	2,157	582	27.0	2,931	1,479	50.5
Rその他	1,995	43	34	2,004	139	6.9	1,115	16	1.4	889	123	13.8

第1-1表 名目賃金指数（現金給与総額）

（令和6年9月分）

（事業所規模5人以上）

（令和2年=100）

区分	調査産業計		建設業		製造業		電気・ガス業		情報通信業		運輸業、郵便業		卸売業、小売業		金融業、保険業	
	前年比	前年比	前年比	前年比	前年比	前年比	前年比	前年比	前年比	前年比	前年比	前年比	前年比	前年比	前年比	前年比
令和元年	100.5	-2.2	84.9	-8.3	101.4	0.2	116.8	1.5	100.1	-10.3	107.0	-1.4	105.0	3.2	99.9	-9.2
2	100.0	-0.5	100.0	17.7	100.0	-1.3	100.0	-14.4	100.0	0.0	100.0	-6.5	100.0	-4.8	100.0	0.1
3	100.7	0.7	101.1	1.1	102.1	2.0	115.1	15.1	85.9	-14.1	106.6	6.6	106.5	6.4	95.8	-4.2
4	101.8	1.1	104.0	2.9	102.2	0.1	123.9	7.6	100.5	17.0	114.4	7.3	115.5	8.5	97.6	1.9
5	98.6	-3.1	117.5	13.0	100.0	-2.2	123.5	-0.3	104.2	3.7	116.5	1.8	93.2	-19.3	96.4	-1.2
5年8月	89.3	-1.5	102.8	-5.4	94.5	1.2	92.6	-0.8	88.7	-4.9	101.9	4.1	88.0	-16.4	81.2	-1.1
9	83.9	-1.9	91.3	4.1	88.0	3.7	98.6	6.1	84.5	0.8	104.1	8.9	80.3	-20.2	85.9	9.8
10	84.7	-1.6	107.0	21.6	86.5	1.1	98.7	-1.1	97.3	16.4	101.0	5.3	81.2	-20.9	79.4	3.1
11	91.0	-0.7	158.2	48.4	97.9	5.5	99.1	1.8	86.1	1.8	103.4	-1.9	82.6	-23.3	76.6	0.4
12	164.8	-4.7	176.8	5.9	162.8	-9.2	267.3	6.2	185.6	22.3	204.0	0.0	144.9	-25.0	201.3	3.1
6年1月	89.1	4.0	95.7	-5.2	92.0	5.9	102.0	15.1	102.4	12.9	118.5	14.7	78.6	-5.4	89.2	18.9
2	86.2	2.1	91.6	-2.2	89.8	6.7	98.8	9.9	95.4	4.4	114.5	13.6	75.9	-7.1	84.8	17.0
3	89.5	3.8	94.7	3.6	88.9	3.6	97.1	13.2	153.8	52.9	115.7	16.8	77.5	-5.6	90.9	21.2
4	87.2	0.1	100.7	-11.2	88.9	5.0	109.3	13.7	97.2	7.6	110.8	9.2	82.9	2.1	90.1	10.8
5	87.5	3.7	93.8	4.8	92.4	6.7	102.3	17.0	93.1	6.2	112.9	17.1	80.4	0.9	87.8	14.5
6	142.7	9.9	197.7	22.0	109.4	8.1	268.4	24.6	133.6	-17.3	189.4	78.3	91.5	-9.1	225.0	37.9
7	116.8	0.3	104.0	-16.3	153.8	13.0	97.1	-18.3	144.2	-11.2	140.8	-23.4	138.1	18.4	105.1	12.8
8	95.9	6.8	129.1	25.5	97.8	4.2	95.7	8.3	101.4	8.8	104.0	1.7	100.9	17.3	89.9	10.7
9	90.6	7.1	96.9	6.0	91.3	4.3	93.6	-5.1	114.6	23.6	110.0	5.3	92.4	17.9	100.4	18.4

区分	学術研究等		飲食サービス業等		生活関連サービス等		教育、学習支援業		医療、福祉		複合サービス事業		その他のサービス業	
	前年比	前年比	前年比	前年比	前年比	前年比	前年比	前年比	前年比	前年比	前年比	前年比	前年比	前年比
令和元年	102.7	8.4	110.3	-7.2	82.9	-23.1	99.8	-4.2	101.3	-0.1	104.5	-16.7	101.2	-10.3
2	100.0	-2.6	100.0	-9.3	100.0	20.7	100.0	0.2	100.0	-1.3	100.0	-4.3	100.0	-1.1
3	93.7	-6.2	109.3	9.3	103.9	3.9	98.1	-2.0	97.6	-2.4	101.9	1.9	102.7	2.7
4	88.0	-6.1	110.2	0.8	84.4	-18.8	83.3	-15.1	102.4	4.9	119.1	16.9	110.9	8.0
5	100.6	14.3	97.9	-11.2	77.1	-8.6	84.7	1.7	105.4	2.9	118.7	-0.3	100.2	-9.6
5年8月	94.9	34.0	92.1	-15.3	78.7	-4.0	67.9	-3.4	93.9	8.2	134.9	22.9	104.1	9.1
9	80.6	12.7	92.0	-9.3	71.2	-16.1	69.9	11.0	87.8	-0.1	99.2	3.1	91.0	-3.1
10	82.2	14.2	91.5	-10.4	77.1	-4.5	70.1	7.0	87.0	0.2	101.1	3.2	89.4	-5.9
11	91.3	26.1	91.6	-15.2	76.3	-7.0	73.5	13.4	88.0	-5.0	99.6	2.6	92.6	-3.0
12	170.1	1.3	95.0	-30.0	93.4	-20.0	160.8	-0.2	197.0	10.4	175.0	-11.9	142.7	-10.4
6年1月	87.5	2.5	94.5	-4.0	68.3	-6.6	71.3	8.0	93.2	6.2	130.6	29.7	88.6	5.0
2	78.9	-5.3	87.8	-8.0	70.6	1.1	71.8	5.1	90.7	4.6	95.1	-4.3	93.5	3.4
3	81.1	-11.8	104.7	-3.2	68.9	-9.3	77.1	8.9	93.4	3.9	95.3	-2.1	91.4	1.0
4	76.8	-13.9	90.0	-13.3	75.9	-8.1	69.2	1.8	90.1	0.1	99.2	0.4	91.7	4.6
5	76.2	-11.9	90.1	-20.8	74.9	-6.3	72.2	10.1	92.0	4.8	90.8	-14.8	92.8	7.4
6	126.0	15.6	92.5	-15.8	81.5	0.9	171.1	11.0	158.6	4.3	130.5	-27.1	145.9	23.0
7	138.8	-7.4	110.9	13.4	136.6	54.5	66.8	-18.7	101.3	-7.8	125.4	-2.3	115.4	13.4
8	82.0	-13.1	107.0	13.3	82.2	0.0	68.0	0.1	94.3	1.3	122.6	-8.6	99.3	0.4
9	76.9	-5.5	106.2	12.7	86.2	14.9	65.1	-6.9	91.6	4.8	99.4	0.7	96.1	9.1

第1-1表 名目賃金指数（現金給与総額）

（令和6年9月分）

（事業所規模30人以上）

（令和2年=100）

区分	調査産業計		建設業		製造業		電気・ガス業		情報通信業		運輸業、郵便業		卸売業、小売業		金融業、保険業	
	前年比		前年比		前年比		前年比		前年比		前年比		前年比		前年比	
令和元年	100.2	-2.6	98.0	0.7	100.1	0.4	111.3	-2.4	106.5	-17.8	105.6	-6.8	86.2	3.5	106.3	-17.2
2	100.0	-0.1	100.0	2.1	100.0	-0.1	100.0	-10.2	100.0	-5.9	100.0	-5.2	100.0	16.0	100.0	-6.0
3	99.9	-0.1	106.5	6.4	102.3	2.3	108.7	8.6	93.1	-7.0	101.8	1.7	96.3	-3.7	86.3	-13.7
4	100.7	0.8	116.3	9.2	103.5	1.2	121.1	11.4	94.6	1.6	109.2	7.3	93.3	-3.1	96.5	11.8
5	99.6	-1.1	115.6	-0.6	99.6	-3.8	122.0	0.7	113.1	19.6	117.1	7.2	76.6	-17.9	101.6	5.3
5年8月	88.2	0.9	109.4	-2.5	90.8	-0.2	92.9	-0.5	x	x	104.6	13.1	70.6	-18.3	88.8	10.0
9	84.4	1.4	94.3	6.2	85.9	0.7	93.9	1.0	91.1	17.7	106.6	14.9	69.2	-14.1	99.4	22.7
10	83.8	-0.1	96.5	3.9	85.4	-0.6	93.9	-6.5	107.4	38.4	97.7	7.0	70.2	-13.9	84.9	6.8
11	87.2	-3.6	98.9	-30.5	98.4	4.5	94.3	-1.9	87.0	11.5	103.4	0.1	74.4	-9.5	84.8	8.9
12	177.5	0.6	219.5	24.5	164.0	-13.4	254.4	5.6	171.0	42.3	216.4	7.9	110.4	-27.1	194.9	8.9
6年1月	86.6	6.1	92.8	5.8	89.9	11.3	110.6	11.6	103.1	17.7	113.3	15.0	71.6	11.4	102.6	40.7
2	86.2	6.0	87.3	-9.1	86.8	6.4	101.6	5.7	92.1	5.4	115.6	19.9	69.6	11.2	95.6	30.4
3	90.7	9.1	98.2	3.7	85.8	2.3	101.7	8.7	163.5	63.5	117.7	24.3	70.5	13.3	111.0	41.4
4	87.8	3.5	108.1	-22.7	85.3	3.5	124.6	14.5	95.3	9.5	117.9	20.2	77.0	15.3	97.6	13.6
5	87.7	6.6	92.3	-0.9	86.8	1.6	105.3	13.7	92.0	6.7	120.3	27.3	74.9	16.7	97.8	21.3
6	144.3	9.0	87.0	-12.1	106.0	3.6	278.2	33.7	128.8	-15.6	232.3	130.7	101.6	17.3	249.7	41.9
7	113.8	-1.4	103.4	-34.6	154.5	13.9	107.1	-21.1	150.6	-29.8	162.6	-20.6	89.1	11.5	112.6	11.3
8	92.7	6.9	165.5	51.4	91.0	2.4	103.0	10.9	99.8	x	118.2	12.4	78.2	18.7	102.5	15.3
9	87.4	5.4	85.5	-9.4	85.2	1.5	100.1	6.6	115.5	24.7	119.4	11.5	72.3	11.6	127.1	28.3

区分	学術研究等		飲食サービス業等		生活関連サービス等		教育、学習支援業		医療、福祉		複合サービス事業		その他のサービス業	
	前年比		前年比		前年比		前年比		前年比		前年比		前年比	
令和元年	109.3	-5.2	113.3	-16.4	103.0	-2.3	100.7	-3.5	102.6	-3.3	124.0	-13.0	96.0	2.0
2	100.0	-8.5	100.0	-11.7	100.0	-3.0	100.0	-0.7	100.0	-2.6	x	x	100.0	4.3
3	98.7	-1.3	104.2	4.2	120.4	20.4	96.6	-3.4	101.3	1.3	x	x	94.9	-5.2
4	98.0	-0.7	123.8	18.8	x	x	84.1	-12.9	102.9	1.6	x	x	99.0	4.3
5	101.8	3.9	119.1	-3.8	136.5	x	85.4	1.5	105.1	2.1	156.0	x	89.0	-10.1
5年8月	79.2	-0.4	118.9	-7.8	142.9	x	65.7	-10.2	94.1	11.0	125.5	x	86.8	-2.5
9	82.8	4.7	115.4	0.3	127.8	x	68.3	6.2	85.2	-0.5	122.1	x	79.5	-9.0
10	86.3	9.7	114.7	-8.0	127.2	x	68.1	2.6	84.9	-0.8	129.5	x	80.2	-7.5
11	83.2	5.9	118.5	-8.9	128.7	x	67.9	3.8	84.4	-9.7	126.6	x	84.3	-3.1
12	181.3	-9.5	133.6	-10.5	203.5	x	171.0	-2.6	200.5	16.8	300.2	x	136.4	-13.0
6年1月	75.6	-5.5	112.6	3.0	127.0	-8.0	64.4	-4.0	87.4	0.6	x	x	85.1	8.4
2	79.7	0.8	105.0	0.1	127.0	12.6	66.5	-3.5	89.6	4.6	x	x	85.1	9.1
3	79.4	-3.6	120.7	1.8	124.8	-8.0	70.3	-0.3	93.2	5.7	x	x	85.7	11.2
4	77.1	-4.7	116.4	-0.3	125.4	-10.2	63.8	-5.6	89.8	1.2	x	x	86.6	9.8
5	73.7	-7.6	114.4	-6.2	124.6	-16.5	63.4	-2.8	91.8	6.5	x	x	85.1	8.3
6	128.8	0.9	127.1	6.3	155.8	9.6	151.0	-7.8	159.6	-2.5	x	x	131.6	19.4
7	188.4	5.2	129.3	3.9	142.1	-27.2	63.1	-22.4	98.2	-3.6	x	x	96.8	9.9
8	70.5	-11.0	125.2	8.4	110.1	-29.8	62.5	-4.9	93.4	0.6	x	x	93.8	11.5
9	77.1	-6.9	112.6	-0.9	123.7	-13.7	62.7	-8.2	89.4	6.6	x	x	89.4	14.9

第1-2表 名目賃金指数（きまって支給する給与）

（令和6年9月分）

（事業所規模5人以上）

（令和2年=100）

区分	調査産業計		建設業		製造業		電気・ガス業		情報通信業		運輸業、郵便業		卸売業、小売業		金融業、保険業	
	前年比		前年比		前年比		前年比		前年比		前年比		前年比		前年比	
令和元年	100.2	-2.1	89.2	-10.0	100.3	1.2	112.9	1.5	98.1	-4.1	104.5	-3.2	104.6	4.0	101.3	-4.7
2	100.0	-0.2	100.0	12.1	100.0	-0.3	100.0	-11.4	100.0	2.0	100.0	-4.3	100.0	-4.4	100.0	-1.2
3	100.5	0.5	103.2	3.2	102.2	2.2	112.8	12.9	86.2	-13.8	106.3	6.3	104.6	4.6	95.2	-4.8
4	101.7	1.2	106.3	3.0	100.4	-1.8	122.2	8.3	96.2	11.6	111.3	4.7	114.9	9.8	96.5	1.4
5	98.8	-2.9	114.1	7.3	100.1	-0.3	119.8	-2.0	100.7	4.7	115.3	3.6	93.8	-18.4	94.8	-1.8
5年8月	97.8	-3.5	112.8	7.1	98.7	-0.6	116.2	-0.8	94.2	-8.6	116.0	4.4	93.8	-19.5	96.1	1.1
9	99.1	-1.9	111.1	4.0	102.7	2.5	123.8	6.2	96.9	-1.9	118.5	9.2	92.6	-20.1	100.2	3.8
10	99.6	-2.2	122.1	14.1	101.2	1.1	123.9	-1.1	111.8	13.4	115.0	5.7	93.4	-21.0	95.6	0.5
11	98.6	-3.6	114.0	3.9	102.6	0.9	124.4	1.9	101.5	1.7	117.8	8.4	93.3	-21.4	94.5	0.3
12	98.6	-4.5	115.5	3.9	101.6	-0.6	122.1	3.1	101.1	2.1	118.9	-2.1	94.2	-19.7	101.1	4.8
6年1月	100.4	1.4	113.5	-2.7	101.8	5.5	123.0	11.3	120.7	12.8	121.0	3.0	89.0	-3.4	108.5	17.2
2	100.8	1.2	111.2	-2.5	102.0	3.3	124.0	10.4	111.1	3.1	129.3	12.7	87.4	-6.4	104.7	17.1
3	101.4	3.2	110.8	0.2	102.5	5.2	121.9	13.1	113.3	5.2	130.5	16.5	87.6	-2.8	107.0	15.9
4	101.2	0.9	113.5	-0.4	104.8	5.8	124.3	10.8	113.5	6.6	124.9	8.3	89.8	-2.6	107.5	10.8
5	102.1	3.3	110.7	1.7	103.1	5.9	128.5	17.1	109.8	6.2	127.1	15.8	92.0	0.3	108.3	14.4
6	102.1	1.4	114.5	0.2	104.3	4.8	124.1	13.9	106.4	1.9	123.6	2.2	91.4	-3.1	109.0	18.6
7	106.0	7.7	116.9	0.8	107.0	8.0	120.7	-2.0	106.8	2.8	128.3	12.4	99.2	10.5	114.2	17.0
8	104.9	6.5	112.3	-0.6	105.4	8.0	120.1	8.2	117.1	12.6	115.0	-1.3	107.9	17.9	110.9	14.7
9	106.0	6.2	114.5	2.9	107.1	5.2	117.5	-5.1	120.3	15.9	122.9	3.4	106.5	17.8	111.9	12.2

区分	学術研究等		飲食サービス業等		生活関連サービス等		教育、学習支援業		医療、福祉		複合サービス事業		その他のサービス業	
	前年比		前年比		前年比		前年比		前年比		前年比		前年比	
令和元年	101.2	3.8	108.4	-6.7	81.1	-20.4	100.3	-4.0	101.4	-1.3	104.6	-11.2	98.5	-8.0
2	100.0	-1.3	100.0	-7.8	100.0	23.2	100.0	-0.3	100.0	-1.4	100.0	-4.4	100.0	1.5
3	92.9	-7.1	109.1	9.1	100.1	0.1	98.9	-1.1	97.0	-3.0	107.2	7.2	100.4	0.4
4	89.4	-3.8	109.5	0.4	83.3	-16.8	86.3	-12.7	103.0	6.2	116.2	8.4	106.4	6.0
5	102.9	15.1	99.8	-8.9	76.7	-7.9	88.2	2.2	105.3	2.2	118.3	1.8	98.2	-7.7
5年8月	98.3	12.5	94.3	-13.0	74.7	-11.7	87.8	4.5	105.8	1.1	119.0	4.9	97.6	-3.8
9	99.5	12.7	95.2	-9.3	74.9	-16.2	90.4	10.9	106.0	1.3	118.1	3.6	99.0	-4.0
10	101.5	14.3	94.7	-10.3	80.1	-5.8	90.6	7.0	105.1	0.5	120.4	3.7	98.3	-6.3
11	100.8	12.8	94.8	-15.2	79.6	-7.8	90.4	8.0	103.8	-0.8	118.6	3.9	99.1	-2.7
12	100.6	12.5	93.6	-17.5	72.8	-17.3	87.0	3.2	105.6	0.6	119.8	2.6	99.2	-2.7
6年1月	95.0	-10.0	94.8	-6.7	70.9	-7.8	91.6	7.5	107.2	2.6	114.3	-3.1	95.7	5.7
2	97.5	-5.2	90.8	-7.4	74.4	7.2	92.8	5.2	107.1	2.5	113.8	-3.9	99.3	0.4
3	96.0	-8.6	101.8	-1.6	72.5	-7.1	95.1	5.0	106.9	3.5	113.7	-2.2	99.9	7.0
4	93.0	-14.4	93.1	-13.3	78.5	-9.0	89.5	2.4	107.9	2.0	118.1	2.2	100.6	3.9
5	93.9	-12.2	93.1	-20.9	78.8	-5.6	93.1	9.9	109.7	4.9	107.1	-7.6	102.4	7.7
6	93.1	-13.3	92.6	-18.3	78.2	-5.9	92.5	6.3	107.9	2.8	113.6	-1.7	107.6	12.9
7	93.2	-7.0	100.4	2.4	123.9	59.9	86.4	-2.7	109.9	6.4	122.0	0.8	109.7	16.6
8	93.8	-5.3	110.1	14.1	81.5	2.4	84.7	-3.5	109.0	3.9	119.3	0.8	103.7	9.6
9	94.9	-5.6	109.8	12.7	90.3	14.4	84.1	-7.0	109.6	3.9	119.0	1.3	105.7	10.2

第1-2表 名目賃金指数（きまって支給する給与）

（令和6年9月分）

（事業所規模30人以上）

（令和2年=100）

区分	調査産業計		建設業		製造業		電気・ガス業		情報通信業		運輸業、郵便業		卸売業、小売業		金融業、保険業	
	前年比	前年比	前年比	前年比	前年比	前年比	前年比	前年比	前年比	前年比	前年比	前年比	前年比	前年比	前年比	
令和元年	99.5	-2.7	99.1	-0.4	99.4	2.3	108.7	0.2	100.6	-13.8	104.0	-10.7	86.2	-0.5	105.1	-10.9
2	100.0	0.4	100.0	0.9	100.0	0.7	100.0	-8.0	100.0	-0.6	100.0	-3.8	100.0	16.1	100.0	-4.8
3	99.8	-0.1	104.5	4.6	102.4	2.3	107.3	7.2	89.3	-10.7	101.8	1.8	93.9	-6.1	89.3	-10.7
4	100.6	0.8	108.9	4.2	101.9	-0.5	121.1	12.9	91.3	2.2	108.1	6.2	96.1	2.3	94.5	5.8
5	100.1	-0.5	113.8	4.5	100.4	-1.5	119.2	-1.6	107.0	17.2	116.7	8.0	80.8	-15.9	96.9	2.5
5年8月	99.6	-0.6	115.2	9.5	98.5	-2.9	117.3	-0.4	x	x	122.8	13.4	82.5	-15.4	97.6	2.7
9	101.0	0.9	113.8	6.2	101.6	-0.8	118.5	0.9	103.6	11.5	125.3	15.5	81.3	-13.5	106.6	11.6
10	100.8	-0.1	116.5	4.4	101.4	-1.2	118.6	-6.4	128.9	38.3	114.8	7.5	82.3	-13.5	99.8	6.5
11	100.7	-0.2	115.7	6.9	102.0	-1.4	119.1	-1.8	104.4	11.4	121.5	15.7	82.4	-14.1	99.7	8.7
12	101.5	-0.7	117.3	5.8	102.5	-1.1	116.8	-0.8	103.0	10.3	123.3	1.5	82.7	-14.1	103.5	7.0
6年1月	100.9	4.3	101.1	-4.3	100.7	6.0	130.6	5.5	123.7	17.6	128.4	11.1	81.4	10.3	117.8	37.3
2	101.9	4.4	105.3	-9.1	99.6	2.4	128.2	6.1	110.6	5.4	134.3	18.5	81.4	10.7	112.7	30.7
3	102.7	6.0	104.2	-6.7	100.2	4.4	128.4	8.6	113.2	6.9	136.5	22.6	82.6	13.9	119.1	29.2
4	103.6	5.0	100.9	-10.4	102.3	4.6	133.9	10.2	114.4	9.5	136.7	19.0	85.7	13.7	113.3	12.6
5	103.3	6.2	100.5	-10.5	99.6	2.9	132.9	13.6	110.4	6.7	139.2	25.4	86.1	14.3	115.3	21.5
6	103.5	4.5	101.8	-10.7	101.0	2.0	130.5	10.5	104.6	0.9	138.8	17.3	86.1	12.3	118.5	22.5
7	104.5	7.2	107.5	-6.3	102.8	6.1	132.9	9.9	104.6	-4.9	144.3	22.0	85.4	13.7	122.0	22.9
8	103.4	5.9	102.2	-11.3	100.0	4.8	130.0	10.8	119.8	x	135.4	9.5	87.3	13.4	120.8	23.6
9	103.8	4.7	103.1	-9.5	101.5	2.5	126.4	6.7	121.9	17.0	136.8	8.7	84.7	11.3	122.0	14.7

区分	学術研究等		飲食サービス業等		生活関連サービス等		教育、学習支援業		医療、福祉		複合サービス事業		その他のサービス業	
	前年比	前年比	前年比	前年比	前年比	前年比	前年比	前年比	前年比	前年比	前年比	前年比	前年比	
令和元年	96.9	-7.8	108.2	-15.4	98.8	-0.1	101.6	-3.2	102.1	-4.6	116.7	-9.6	96.6	3.1
2	100.0	3.1	100.0	-7.6	100.0	1.2	100.0	-1.6	100.0	-2.0	x	x	100.0	3.5
3	97.7	-2.2	103.3	3.3	119.4	19.5	97.4	-2.7	101.2	1.2	x	x	96.2	-3.7
4	95.3	-2.5	122.6	18.7	x	x	86.6	-11.1	103.5	2.3	x	x	95.8	-0.4
5	97.7	2.5	119.6	-2.4	128.8	x	88.0	1.6	104.6	1.1	142.2	x	89.0	-7.1
5年8月	95.4	-0.4	118.0	-2.5	135.6	x	85.5	-0.3	104.9	1.5	141.9	x	87.8	-7.8
9	99.7	4.6	118.4	-0.2	131.7	x	88.8	6.1	103.7	0.0	137.9	x	88.6	-9.0
10	104.0	10.1	117.9	-8.0	131.1	x	88.6	2.4	103.3	-0.8	145.3	x	89.4	-7.5
11	100.3	5.9	121.8	-9.0	132.7	x	88.4	3.9	102.4	-1.6	142.9	x	91.3	-5.8
12	96.4	2.2	121.6	-3.6	131.3	x	87.4	0.8	104.7	1.7	144.6	x	93.6	-3.1
6年1月	91.2	-5.5	115.2	3.0	130.9	-8.0	83.8	-4.0	105.4	1.1	x	x	93.1	11.1
2	96.0	0.6	107.9	1.9	130.9	12.6	86.6	-3.3	106.4	2.0	x	x	94.8	11.0
3	95.6	-1.9	121.0	0.7	128.4	-2.1	86.5	-5.7	106.0	3.9	x	x	95.5	11.2
4	93.0	-4.6	119.5	-0.4	129.2	-10.3	83.0	-5.7	108.4	3.5	x	x	95.6	8.6
5	88.8	-7.7	117.4	-6.5	128.4	-16.6	82.3	-2.9	109.7	6.3	x	x	94.8	8.7
6	89.5	-7.1	119.6	-2.0	124.6	-9.8	82.1	-7.3	108.9	4.7	x	x	98.3	11.5
7	89.3	-7.7	120.5	2.0	128.7	-6.0	82.1	-6.7	108.5	5.9	x	x	101.9	16.7
8	84.9	-11.0	127.2	10.5	113.5	-27.0	81.3	-4.9	108.8	5.3	x	x	97.8	13.6
9	92.9	-6.8	115.5	-0.9	127.5	-13.7	81.7	-8.1	108.9	6.6	x	x	99.4	14.8

第1-3表 名目賃金指数 (所定内給与)

(令和6年9月分)

(事業所規模5人以上)

(令和2年=100)

区 分	調査産業計		建設業		製造業		電気・ガス業		情報通信業		運輸業、郵便業		卸売業、小売業		金融業、保険業	
	前年比	前年比	前年比	前年比	前年比	前年比	前年比	前年比	前年比	前年比	前年比	前年比	前年比	前年比	前年比	
令和元年	99.2	-2.5	89.7	-10.2	98.3	2.5	109.7	0.9	97.4	0.1	100.8	-5.6	104.6	3.7	100.9	-3.6
2	100.0	0.8	100.0	11.5	100.0	1.7	100.0	-8.8	100.0	2.7	100.0	-0.8	100.0	-4.4	100.0	-1.0
3	100.0	-0.1	102.7	2.7	100.3	0.4	109.3	9.3	83.9	-16.1	106.5	6.5	103.8	3.9	94.9	-5.1
4	100.7	0.7	104.4	1.7	97.8	-2.5	115.9	6.0	94.8	13.0	110.0	3.3	114.3	10.1	94.8	-0.1
5	97.6	-3.1	110.7	6.0	98.1	0.3	116.1	0.2	98.2	3.6	112.2	2.0	92.8	-18.8	93.1	-1.8
5年8月	96.6	-3.7	109.2	5.1	97.3	1.5	114.5	2.3	91.5	-11.5	111.5	1.4	93.0	-20.4	95.0	1.4
9	98.0	-2.3	108.7	3.5	100.5	2.7	118.6	4.9	94.3	-3.5	117.7	9.2	91.6	-21.1	99.4	4.5
10	98.5	-2.1	118.4	14.4	99.3	2.4	119.7	2.7	109.8	14.1	114.6	4.9	92.2	-21.4	95.1	1.2
11	97.4	-3.8	109.5	2.1	100.6	1.6	117.9	3.0	97.4	-1.3	115.6	5.4	92.1	-21.6	93.5	0.4
12	97.1	-4.6	110.6	2.8	99.2	-0.1	117.7	3.5	96.6	-1.0	109.7	-6.6	92.5	-20.1	100.3	5.6
6年1月	99.5	2.2	110.2	-2.0	100.9	7.0	117.1	8.8	118.9	12.6	122.4	6.6	88.8	-2.8	105.6	16.4
2	99.3	1.3	107.6	-1.3	100.6	4.6	116.0	6.3	108.3	2.7	124.9	13.5	87.1	-6.4	102.7	17.1
3	99.4	2.3	105.7	-2.1	100.0	5.4	114.6	6.9	107.8	2.2	124.3	11.9	86.9	-2.6	104.4	17.0
4	99.7	0.7	109.3	-3.3	102.7	6.5	115.5	5.9	110.3	4.7	123.6	12.8	89.4	-1.5	104.1	12.3
5	101.0	3.1	107.8	0.7	102.8	6.2	116.2	6.1	107.6	6.2	126.8	15.4	91.8	1.3	104.9	14.0
6	100.1	0.5	108.7	-2.3	103.0	5.4	114.8	6.4	103.3	-0.1	115.2	-0.4	90.6	-3.2	106.0	18.0
7	104.3	7.1	113.5	0.9	106.0	8.6	114.4	-5.5	104.5	3.5	120.2	8.8	98.5	11.3	108.8	11.8
8	103.4	6.3	109.4	0.0	104.4	8.3	111.3	0.4	114.4	11.4	110.2	-1.5	107.7	18.6	106.7	11.5
9	104.0	5.3	110.4	1.4	105.3	5.7	111.2	-6.2	116.9	14.4	111.6	-6.0	106.3	18.6	107.5	8.5

区 分	学術研究等		飲食サービス業等		生活関連サービス等		教育、学習支援業		医療、福祉		複合サービス事業		その他のサービス業	
	前年比	前年比	前年比	前年比	前年比	前年比	前年比	前年比	前年比	前年比	前年比	前年比	前年比	
令和元年	98.6	5.0	106.3	-5.1	78.7	-24.6	100.5	-4.0	100.5	-3.0	102.0	-10.7	97.2	-7.5
2	100.0	1.5	100.0	-6.0	100.0	27.1	100.0	-0.5	100.0	-0.5	100.0	-2.0	100.0	2.9
3	92.9	-7.1	108.0	8.1	102.7	2.7	97.5	-2.5	97.2	-2.7	105.7	5.7	99.1	-0.9
4	88.7	-4.5	106.5	-1.4	84.4	-17.8	85.1	-12.7	102.8	5.8	112.0	6.0	105.7	6.7
5	99.2	11.8	99.0	-7.0	77.3	-8.4	86.9	2.1	105.6	2.7	111.8	-0.2	97.9	-7.4
5年8月	97.0	11.6	92.4	-12.9	75.0	-11.9	86.0	4.8	106.1	1.7	110.7	1.8	97.2	-3.6
9	95.6	9.0	94.3	-9.1	76.2	-15.8	88.4	10.6	106.3	1.7	110.1	-1.0	99.2	-2.9
10	96.0	9.5	93.5	-10.4	81.1	-4.7	89.7	7.0	105.3	0.9	111.7	-0.6	98.1	-4.6
11	96.2	8.6	92.8	-15.3	80.5	-6.5	89.7	8.1	104.8	0.5	110.4	-0.4	98.5	-3.5
12	97.8	9.5	92.5	-16.5	73.8	-16.7	86.4	3.5	106.3	2.0	111.8	0.5	99.1	-2.6
6年1月	94.4	-6.7	93.1	-9.0	72.1	-3.0	89.8	6.4	106.9	3.2	108.0	-3.3	95.0	5.6
2	94.9	-3.5	90.4	-8.1	76.3	8.8	89.6	4.3	107.0	2.6	107.7	-3.8	98.5	0.3
3	92.2	-9.2	99.9	-2.9	74.4	-4.9	91.6	3.4	107.1	2.8	104.1	-7.1	98.8	6.5
4	92.4	-11.8	92.6	-13.9	80.6	-5.0	86.8	1.2	107.0	0.3	111.5	-0.4	100.7	4.2
5	93.6	-9.7	91.9	-21.3	79.6	-0.1	90.8	8.5	108.8	3.9	102.8	-8.7	102.0	7.0
6	93.2	-10.0	91.8	-18.3	80.3	-3.6	90.6	5.0	106.9	1.3	101.4	-9.7	107.6	12.8
7	93.2	-5.2	97.3	0.9	128.0	62.0	84.7	-4.0	108.9	4.9	108.9	-3.5	110.3	18.3
8	93.4	-4.4	107.0	13.2	83.2	8.6	82.5	-4.2	107.9	2.4	108.8	-1.5	104.0	10.5
9	94.0	-2.4	108.0	11.8	92.7	18.7	82.0	-7.2	108.4	2.3	110.0	0.2	106.2	10.6

第1-3表 名目賃金指数 (所定内給与)

(令和6年9月分)

(事業所規模30人以上)

(令和2年=100)

区分	調査産業計		建設業		製造業		電気・ガス業		情報通信業		運輸業、郵便業		卸売業、小売業		金融業、保険業	
	前年比	前年比	前年比	前年比	前年比	前年比	前年比	前年比	前年比	前年比	前年比	前年比	前年比	前年比	前年比	
令和元年	98.3	-3.2	97.6	-0.3	97.9	4.9	106.1	-2.1	99.2	-10.7	102.0	-9.5	84.5	-2.5	105.5	-9.2
2	100.0	1.7	100.0	2.4	100.0	2.2	100.0	-5.8	100.0	0.8	100.0	-2.0	100.0	18.3	100.0	-5.2
3	98.9	-1.1	104.4	4.5	99.7	-0.4	105.4	5.4	88.2	-11.9	99.6	-0.3	94.1	-5.8	89.8	-10.2
4	99.1	0.2	104.2	-0.2	98.6	-1.1	115.0	9.1	90.4	2.5	102.4	2.8	97.3	3.4	92.3	2.8
5	98.6	-0.5	112.2	7.7	98.4	-0.2	116.1	1.0	105.7	16.9	105.5	3.0	79.3	-18.5	93.6	1.4
5年8月	98.0	-0.2	114.0	11.1	97.2	-0.5	115.3	2.0	x	x	109.3	9.0	81.2	-17.9	94.8	2.2
9	99.5	1.1	112.8	9.7	99.6	0.5	115.1	1.3	102.4	10.9	116.5	15.6	79.9	-16.6	103.9	11.4
10	99.3	0.0	113.8	10.1	99.4	0.6	116.1	-0.7	128.9	39.2	104.9	3.1	80.9	-15.9	96.9	5.0
11	99.4	-0.1	114.1	9.6	100.1	0.1	114.4	1.1	103.7	11.6	109.4	8.1	81.0	-16.8	96.2	6.3
12	99.5	-0.3	114.0	9.3	99.5	-0.2	114.2	1.4	102.6	11.0	107.4	-3.2	80.0	-17.4	100.2	5.5
6年1月	99.4	5.1	99.9	-2.6	99.9	7.7	121.7	2.4	122.6	18.1	121.2	18.7	80.7	10.7	113.9	36.9
2	100.0	4.5	104.2	-6.0	98.5	3.4	117.1	1.6	108.5	5.2	125.6	23.5	81.1	11.7	108.6	31.2
3	100.3	4.9	102.4	-7.7	97.8	4.5	117.4	0.9	107.8	4.7	127.3	26.2	81.5	13.7	114.2	28.9
4	101.3	4.1	100.7	-11.3	100.2	5.5	120.4	1.9	111.6	8.3	128.1	21.4	84.5	14.5	108.6	15.8
5	101.7	5.7	101.2	-10.4	99.5	3.5	119.1	4.5	108.2	6.7	132.4	27.6	85.5	14.8	111.2	21.0
6	101.5	3.8	102.0	-10.0	99.8	2.8	119.9	2.8	101.9	0.1	130.6	23.8	85.0	12.3	113.3	20.3
7	102.7	6.6	107.8	-5.0	102.0	6.7	124.0	4.8	102.8	-4.6	134.1	27.7	84.5	15.0	117.1	21.1
8	101.5	5.7	102.3	-10.3	99.1	5.0	118.1	2.4	117.2	x	130.6	18.8	86.2	13.4	117.2	23.6
9	101.5	4.0	103.1	-8.6	100.1	3.2	117.8	2.3	119.2	15.8	125.9	6.8	84.0	12.0	117.8	13.6

区分	学術研究等		飲食サービス業等		生活関連サービス等		教育、学習支援業		医療、福祉		複合サービス事業		その他のサービス業	
	前年比	前年比	前年比	前年比	前年比	前年比	前年比	前年比	前年比	前年比	前年比	前年比	前年比	
令和元年	94.7	-3.9	103.2	-15.3	96.2	-5.9	101.7	-3.4	101.5	-8.1	111.9	-9.2	95.5	2.5
2	100.0	5.6	100.0	-3.2	100.0	3.9	100.0	-1.7	100.0	-1.4	x	x	100.0	4.7
3	98.3	-1.7	104.7	4.7	123.9	23.8	95.4	-4.6	101.7	1.7	x	x	94.6	-5.5
4	94.0	-4.4	123.5	18.0	x	x	85.0	-10.9	103.5	1.8	x	x	95.8	1.3
5	96.2	2.3	119.3	-3.4	131.1	x	86.9	2.2	105.2	1.6	129.2	x	89.5	-6.6
5年8月	95.8	1.5	116.5	-3.1	134.9	x	83.8	0.6	105.2	2.4	128.4	x	88.3	-7.2
9	94.3	0.9	118.6	-0.4	134.6	x	87.0	6.5	104.0	0.4	126.9	x	89.4	-8.2
10	96.7	4.4	117.8	-7.8	132.1	x	88.1	3.3	103.7	-0.6	131.0	x	89.8	-6.7
11	95.8	2.7	119.6	-8.3	134.7	x	88.1	4.8	103.6	-0.2	130.6	x	91.6	-5.8
12	94.8	1.2	119.2	-4.0	133.0	x	87.2	1.8	105.6	3.5	129.4	x	93.7	-2.2
6年1月	91.5	-3.4	115.3	1.6	130.7	-3.3	81.8	-5.9	104.6	0.8	x	x	93.9	11.9
2	90.0	-3.4	109.1	1.9	135.5	12.2	83.0	-5.1	105.9	1.2	x	x	95.6	10.8
3	90.4	-9.7	120.0	0.6	133.0	-0.1	82.6	-7.8	105.9	2.4	x	x	96.2	11.5
4	93.0	-5.2	119.5	-0.6	133.6	-4.9	80.5	-6.8	106.9	0.4	x	x	97.0	9.4
5	90.0	-7.9	117.6	-6.0	130.8	-7.0	80.2	-4.3	108.3	4.5	x	x	95.9	9.2
6	89.2	-8.0	119.7	-2.2	129.6	-8.2	80.3	-9.0	107.1	1.9	x	x	100.0	12.2
7	88.8	-7.4	119.4	0.6	132.5	-5.8	80.1	-8.6	107.5	3.7	x	x	102.8	17.5
8	85.0	-11.3	125.4	10.3	113.4	-19.6	78.8	-6.1	107.1	3.0	x	x	98.8	14.0
9	90.7	-3.8	115.6	-1.0	130.4	-8.2	79.2	-9.1	107.1	4.1	x	x	100.6	15.0

第2-1表 実質賃金指数（現金給与総額）

（令和6年9月分）

（事業所規模5人以上）

（令和2年=100）

区 分	調査産業計		建設業		製造業		電気・ガス業		情報通信業		運輸業、郵便業		卸売業、小売業		金融業、保険業	
	前年比	前年比	前年比	前年比	前年比	前年比	前年比	前年比	前年比	前年比	前年比	前年比	前年比	前年比	前年比	
令和元年	100.1	-2.6	84.6	-8.8	101.0	-0.4	116.3	0.9	99.7	-10.7	106.6	-1.9	104.6	2.6	99.5	-9.8
2	100.0	-0.2	100.0	18.2	100.0	-1.0	100.0	-14.0	100.0	0.4	100.0	-6.2	100.0	-4.5	100.0	0.5
3	101.4	1.4	101.8	1.8	102.8	2.8	115.9	15.9	86.5	-13.5	107.4	7.4	107.3	7.3	96.5	-3.5
4	99.6	-1.8	101.8	0.0	100.0	-2.7	121.2	4.6	98.3	13.6	111.9	4.2	113.0	5.3	95.5	-1.0
5	92.8	-6.8	110.6	8.6	94.2	-5.8	116.3	-4.0	98.1	-0.2	109.7	-2.0	87.8	-22.3	90.8	-4.9
5年8月	83.7	-5.1	96.3	-8.9	88.6	-2.5	86.8	-4.4	83.1	-8.5	95.5	0.3	82.5	-19.4	76.1	-4.8
9	78.7	-5.0	85.6	0.8	82.6	0.5	92.5	2.9	79.3	-2.2	97.7	5.6	75.3	-22.7	80.6	6.5
10	78.6	-5.0	99.4	17.6	80.3	-2.3	91.6	-4.5	90.3	12.5	93.8	1.8	75.4	-23.6	73.7	-0.4
11	84.7	-3.4	147.3	44.3	91.2	2.6	92.3	-1.0	80.2	-1.0	96.3	-4.7	76.9	-25.5	71.3	-2.5
12	152.9	-7.4	164.0	2.9	151.0	-11.7	248.0	3.3	172.2	18.9	189.2	-2.8	134.4	-27.1	186.7	0.2
6年1月	82.4	1.4	88.5	-7.4	85.1	3.4	94.4	12.4	94.7	10.1	109.6	12.0	72.7	-7.6	82.5	16.0
2	80.0	-0.9	85.0	-5.1	83.3	3.3	91.7	6.5	88.5	1.1	106.2	10.1	70.4	-10.0	78.7	13.4
3	82.7	0.7	87.5	0.5	82.2	0.5	89.7	9.7	142.1	48.3	106.9	13.2	71.6	-8.4	84.0	17.6
4	80.4	-2.4	92.9	-13.4	82.0	2.2	100.8	10.8	89.7	4.9	102.2	6.5	76.5	-0.4	83.1	7.9
5	80.2	0.5	86.0	1.5	84.7	3.4	93.8	13.4	85.3	2.8	103.5	13.5	73.7	-2.3	80.5	10.9
6	130.9	6.8	181.4	18.6	100.4	5.0	246.2	21.0	122.6	-19.7	173.8	73.3	83.9	-11.8	206.4	33.9
7	106.8	-2.5	95.1	-18.6	140.6	9.9	88.8	-20.6	131.8	-13.6	128.7	-25.6	126.2	15.1	96.1	9.7
8	86.9	3.3	116.9	21.1	88.6	0.7	86.7	4.6	91.8	5.0	94.2	-1.8	91.4	13.4	81.4	7.0
9	82.5	4.0	88.3	3.0	83.2	1.3	85.2	-7.9	104.4	20.1	100.2	2.2	84.2	14.6	91.4	15.0

区 分	学術研究等		飲食サービス業等		生活関連サービス等		教育、学習支援業		医療、福祉		複合サービス事業		その他のサービス業	
	前年比	前年比	前年比	前年比	前年比	前年比	前年比	前年比	前年比	前年比	前年比	前年比	前年比	
令和元年	102.3	7.8	109.9	-7.8	82.6	-23.6	99.4	-4.7	100.9	-0.6	104.1	-17.2	100.8	-10.8
2	100.0	-2.3	100.0	-8.9	100.0	21.1	100.0	0.6	100.0	-0.9	100.0	-3.9	100.0	-0.7
3	94.4	-5.6	110.1	10.1	104.6	4.6	98.8	-1.2	98.3	-1.7	102.6	2.6	103.4	3.4
4	86.1	-8.8	107.8	-2.1	82.6	-21.0	81.5	-17.5	100.2	1.9	116.5	13.5	108.5	4.9
5	94.7	10.0	92.2	-14.5	72.6	-12.1	79.8	-2.1	99.2	-1.0	111.8	-4.0	94.4	-13.0
5年8月	88.9	29.0	86.3	-18.4	73.8	-7.5	63.6	-7.0	88.0	4.3	126.4	18.4	97.6	5.2
9	75.6	9.2	86.3	-12.1	66.8	-18.7	65.6	7.5	82.4	-3.2	93.1	0.0	85.4	-6.1
10	76.3	10.3	85.0	-13.4	71.6	-7.6	65.1	3.5	80.8	-3.1	93.9	-0.2	83.0	-9.1
11	85.0	22.7	85.3	-17.5	71.0	-9.6	68.4	10.1	81.9	-7.7	92.7	-0.3	86.2	-5.8
12	157.8	-1.5	88.1	-32.0	86.6	-22.3	149.2	-3.0	182.7	7.3	162.3	-14.4	132.4	-12.9
6年1月	80.9	-0.1	87.4	-6.3	63.2	-8.8	66.0	5.4	86.2	3.6	120.8	26.6	82.0	2.5
2	73.2	-8.2	81.4	-10.8	65.5	-1.8	66.6	2.0	84.1	1.3	88.2	-7.3	86.7	0.2
3	75.0	-14.4	96.8	-6.0	63.7	-12.0	71.3	5.8	86.3	0.8	88.1	-4.9	84.5	-1.9
4	70.8	-16.1	83.0	-15.5	70.0	-10.4	63.8	-0.8	83.1	-2.4	91.5	-2.0	84.6	1.9
5	69.8	-14.8	82.6	-23.3	68.7	-9.1	66.2	6.8	84.3	1.6	83.2	-17.5	85.1	4.0
6	115.6	12.3	84.9	-18.2	74.8	-2.0	157.0	7.9	145.5	1.3	119.7	-29.1	133.9	19.6
7	126.9	-9.9	101.4	10.3	124.9	50.3	61.1	-21.0	92.6	-10.4	114.6	-5.0	105.5	10.4
8	74.3	-16.0	96.9	9.5	74.5	-3.2	61.6	-3.1	85.4	-2.2	111.1	-11.6	89.9	-3.0
9	70.0	-8.3	96.7	9.4	78.5	11.7	59.3	-9.6	83.4	1.7	90.5	-2.3	87.5	5.9

第2-1表 実質賃金指数（現金給与総額）

（令和6年9月分）

（事業所規模30人以上）

（令和2年=100）

区分	調査産業計		建設業		製造業		電気・ガス業		情報通信業		運輸業、郵便業		卸売業、小売業		金融業、保険業	
	前年比	前年比	前年比	前年比	前年比	前年比	前年比	前年比	前年比	前年比	前年比	前年比	前年比	前年比	前年比	
令和元年	99.8	-3.1	97.6	0.1	99.7	-0.2	110.9	-3.0	106.1	-18.3	105.2	-7.4	85.9	2.9	105.9	-17.6
2	100.0	0.3	100.0	2.5	100.0	0.3	100.0	-10.0	100.0	-5.5	100.0	-4.9	100.0	16.5	100.0	-5.6
3	100.6	0.6	107.3	7.3	103.0	3.0	109.5	9.5	93.8	-6.2	102.5	2.5	97.0	-3.0	86.9	-13.1
4	98.5	-2.1	113.8	6.1	101.3	-1.7	118.5	8.2	92.6	-1.3	106.8	4.2	91.3	-5.9	94.4	8.6
5	93.8	-4.8	108.9	-4.3	93.8	-7.4	114.9	-3.0	106.5	15.0	110.3	3.3	72.1	-21.0	95.7	1.4
5年8月	82.7	-2.7	102.5	-6.0	85.1	-3.8	87.1	-4.2	x	x	98.0	8.9	66.2	-21.2	83.2	6.0
9	79.2	-1.6	88.5	2.9	80.6	-2.4	88.1	-2.1	85.5	14.2	100.0	11.4	64.9	-16.8	93.2	18.9
10	77.8	-3.5	89.6	0.4	79.3	-3.9	87.2	-9.5	99.7	33.8	90.7	3.4	65.2	-16.7	78.8	3.1
11	81.2	-6.3	92.1	-32.4	91.6	1.6	87.8	-4.6	81.0	8.4	96.3	-2.6	69.3	-11.9	79.0	5.9
12	164.7	-2.1	203.6	21.0	152.1	-15.8	236.0	2.6	158.6	38.3	200.7	4.9	102.4	-29.1	180.8	5.9
6年1月	80.1	3.5	85.8	3.1	83.2	8.6	102.3	8.9	95.4	14.8	104.8	12.2	66.2	8.7	94.9	37.3
2	80.0	2.8	81.0	-11.9	80.5	3.1	94.2	2.4	85.4	2.2	107.2	16.1	64.6	7.8	88.7	26.5
3	83.8	5.9	90.8	0.7	79.3	-0.8	94.0	5.4	151.1	58.6	108.8	20.6	65.2	10.1	102.6	37.2
4	81.0	1.0	99.7	-24.6	78.7	1.0	114.9	11.6	87.9	6.7	108.8	17.2	71.0	12.3	90.0	10.8
5	80.4	3.3	84.6	-4.0	79.6	-1.5	96.5	10.2	84.3	3.3	110.3	23.4	68.7	13.2	89.6	17.4
6	132.4	5.9	79.8	-14.7	97.2	0.6	255.2	29.9	118.2	-18.0	213.1	124.1	93.2	14.1	229.1	37.8
7	104.0	-4.1	94.5	-36.4	141.2	10.7	97.9	-23.2	137.7	-31.7	148.6	-22.8	81.4	8.4	102.9	8.2
8	84.0	3.3	149.9	46.2	82.4	-1.1	93.3	7.1	90.4	x	107.1	8.6	70.8	14.6	92.8	11.3
9	79.6	2.4	77.9	-12.0	77.6	-1.4	91.2	3.5	105.2	21.1	108.7	8.2	65.8	8.2	115.8	24.7

区分	学術研究等		飲食サービス業等		生活関連サービス等		教育、学習支援業		医療、福祉		複合サービス事業		その他のサービス業	
	前年比	前年比	前年比	前年比	前年比	前年比	前年比	前年比	前年比	前年比	前年比	前年比	前年比	
令和元年	108.9	-5.7	112.8	-16.9	102.6	-2.9	100.3	-4.1	102.2	-3.9	123.5	-13.5	95.6	1.4
2	100.0	-8.2	100.0	-11.4	100.0	-2.6	100.0	-0.3	100.0	-2.2	x	x	100.0	4.7
3	99.4	-0.6	104.9	4.9	121.2	21.2	97.3	-2.7	102.0	2.0	x	x	95.6	-4.4
4	95.9	-3.5	121.1	15.4	x	x	82.3	-15.4	100.7	-1.3	x	x	96.9	1.4
5	95.9	0.0	112.1	-7.4	128.5	x	80.4	-2.3	99.0	-1.7	146.9	x	83.8	-13.5
5年8月	74.2	-4.0	111.4	-11.2	133.9	x	61.6	-13.5	88.2	6.9	117.6	x	81.3	-6.1
9	77.7	1.4	108.3	-2.7	119.9	x	64.1	3.1	79.9	-3.6	114.5	x	74.6	-11.8
10	80.1	6.0	106.5	-11.1	118.1	x	63.2	-0.9	78.8	-4.1	120.2	x	74.5	-10.6
11	77.5	2.9	110.3	-11.5	119.8	x	63.2	1.0	78.6	-12.3	117.9	x	78.5	-5.8
12	168.2	-12.0	123.9	-13.0	188.8	x	158.6	-5.3	186.0	13.6	278.5	x	126.5	-15.4
6年1月	69.9	-7.9	104.2	0.6	117.5	-10.2	59.6	-6.3	80.9	-1.7	x	x	78.7	5.8
2	73.9	-2.4	97.4	-2.9	117.8	9.1	61.7	-6.4	83.1	1.3	x	x	78.9	5.8
3	73.4	-6.5	111.6	-1.2	115.3	-10.7	65.0	-3.1	86.1	2.5	x	x	79.2	7.9
4	71.1	-7.2	107.4	-2.8	115.7	-12.5	58.9	-7.8	82.8	-1.3	x	x	79.9	7.0
5	67.6	-10.5	104.9	-9.1	114.2	-19.1	58.1	-5.8	84.1	3.1	x	x	78.0	4.8
6	118.2	-1.9	116.6	3.3	142.9	6.4	138.5	-10.4	146.4	-5.3	x	x	120.7	15.9
7	172.2	2.3	118.2	1.0	129.9	-29.2	57.7	-24.5	89.8	-6.3	x	x	88.5	6.9
8	63.9	-13.9	113.4	4.7	99.7	-32.2	56.6	-8.1	84.6	-2.6	x	x	85.0	7.9
9	70.2	-9.5	102.6	-3.8	112.7	-16.2	57.1	-10.9	81.4	3.3	x	x	81.4	11.7

第2-2表 実質賃金指数（きまって支給する給与）

（令和6年9月分）

（事業所規模5人以上）

（令和2年=100）

区分	調査産業計		建設業		製造業		電気・ガス業		情報通信業		運輸業、郵便業		卸売業、小売業		金融業、保険業	
	前年比	前年比	前年比	前年比	前年比	前年比	前年比	前年比	前年比	前年比	前年比	前年比	前年比	前年比	前年比	
令和元年	99.8	-2.6	88.8	-10.5	99.9	0.6	112.5	0.9	97.7	-4.7	104.1	-3.7	104.2	3.4	100.9	-5.1
2	100.0	0.2	100.0	12.5	100.0	0.1	100.0	-11.0	100.0	2.5	100.0	-3.9	100.0	-4.0	100.0	-0.9
3	101.2	1.2	103.9	3.9	102.9	2.9	113.6	13.6	86.8	-13.2	107.0	7.0	105.3	5.3	95.9	-4.1
4	99.5	-1.7	104.0	0.1	98.2	-4.6	119.6	5.3	94.1	8.4	108.9	1.8	112.4	6.7	94.4	-1.6
5	93.0	-6.5	107.4	3.3	94.3	-4.0	112.8	-5.7	94.8	0.7	108.6	-0.3	88.3	-21.4	89.3	-5.4
5年8月	91.7	-6.9	105.7	3.2	92.5	-4.2	108.9	-4.4	88.3	-12.0	108.7	0.6	87.9	-22.4	90.1	-2.6
9	93.0	-4.9	104.2	0.8	96.3	-0.7	116.1	2.8	90.9	-4.9	111.2	5.9	86.9	-22.5	94.0	0.6
10	92.5	-5.4	113.4	10.3	94.0	-2.3	115.0	-4.5	103.8	9.6	106.8	2.2	86.7	-23.7	88.8	-2.8
11	91.8	-6.3	106.1	1.0	95.5	-2.0	115.8	-1.0	94.5	-1.2	109.7	5.4	86.9	-23.6	88.0	-2.4
12	91.5	-7.2	107.1	0.9	94.2	-3.4	113.3	0.3	93.8	-0.7	110.3	-4.7	87.4	-21.9	93.8	1.8
6年1月	92.9	-1.0	105.0	-5.1	94.2	3.0	113.8	8.6	111.7	10.2	111.9	0.4	82.3	-5.7	100.4	14.4
2	93.5	-2.0	103.2	-5.4	94.6	0.2	115.0	7.0	103.1	-0.1	119.9	9.2	81.1	-9.3	97.1	13.4
3	93.7	0.1	102.4	-2.8	94.7	2.2	112.7	9.7	104.7	2.1	120.6	13.0	81.0	-5.6	98.9	12.5
4	93.4	-1.6	104.7	-3.0	96.7	3.1	114.7	8.1	104.7	3.9	115.2	5.7	82.8	-5.0	99.2	8.1
5	93.6	0.1	101.5	-1.4	94.5	2.5	117.8	13.5	100.6	2.9	116.5	12.2	84.3	-2.8	99.3	10.8
6	93.7	-1.5	105.0	-2.8	95.7	1.8	113.9	10.6	97.6	-1.0	113.4	-0.7	83.9	-5.8	100.0	15.2
7	96.9	4.8	106.9	-1.9	97.8	5.0	110.3	-4.7	97.6	0.0	117.3	9.4	90.7	7.5	104.4	13.8
8	95.0	2.9	101.7	-4.0	95.5	4.4	108.8	4.5	106.1	8.9	104.2	-4.6	97.7	13.9	100.5	10.9
9	96.5	3.1	104.3	-0.1	97.5	2.1	107.0	-7.8	109.6	12.5	111.9	0.3	97.0	14.4	101.9	9.0

区分	学術研究等		飲食サービス業等		生活関連サービス等		教育、学習支援業		医療、福祉		複合サービス事業		その他のサービス業	
	前年比	前年比	前年比	前年比	前年比	前年比	前年比	前年比	前年比	前年比	前年比	前年比	前年比	
令和元年	100.8	3.2	108.0	-7.2	80.8	-20.8	99.9	-4.6	101.0	-1.9	104.2	-11.7	98.1	-8.5
2	100.0	-0.9	100.0	-7.4	100.0	23.7	100.0	0.1	100.0	-1.1	100.0	-4.1	100.0	1.9
3	93.6	-6.4	109.9	9.9	100.8	0.8	99.6	-0.4	97.7	-2.3	108.0	8.0	101.1	1.1
4	87.5	-6.5	107.1	-2.5	81.5	-19.1	84.4	-15.3	100.8	3.2	113.7	5.3	104.1	3.0
5	96.9	10.7	94.0	-12.2	72.2	-11.4	83.1	-1.5	99.2	-1.6	111.4	-2.0	92.5	-11.1
5年8月	92.1	8.4	88.4	-16.1	70.0	-14.9	82.3	0.7	99.2	-2.6	111.5	1.1	91.5	-7.3
9	93.3	9.1	89.3	-12.1	70.3	-18.7	84.8	7.5	99.4	-1.9	110.8	0.4	92.9	-6.9
10	94.2	10.4	87.9	-13.3	74.4	-8.9	84.1	3.3	97.6	-2.9	111.8	0.3	91.3	-9.4
11	93.9	9.7	88.3	-17.6	74.1	-10.4	84.2	5.0	96.6	-3.6	110.4	0.9	92.3	-5.3
12	93.3	9.4	86.8	-19.8	67.5	-19.6	80.7	0.4	98.0	-2.2	111.1	-0.4	92.0	-5.4
6年1月	87.9	-12.1	87.7	-8.9	65.6	-10.0	84.7	5.0	99.2	0.1	105.7	-5.5	88.5	3.1
2	90.4	-8.1	84.2	-10.3	69.0	3.8	86.1	2.0	99.4	-0.6	105.6	-6.8	92.1	-2.6
3	88.7	-11.3	94.1	-4.6	67.0	-9.8	87.9	1.9	98.8	0.4	105.1	-5.1	92.3	3.8
4	85.8	-16.5	85.9	-15.5	72.4	-11.4	82.6	-0.1	99.5	-0.6	108.9	-0.5	92.8	1.3
5	86.1	-14.8	85.3	-23.4	72.2	-8.6	85.3	6.4	100.5	1.6	98.2	-10.5	93.9	4.3
6	85.4	-15.8	85.0	-20.6	71.7	-8.7	84.9	3.3	99.0	-0.1	104.2	-4.6	98.7	9.7
7	85.2	-9.6	91.8	-0.3	113.3	55.4	79.0	-5.3	100.5	3.5	111.5	-1.9	100.3	13.5
8	85.0	-8.4	99.7	10.3	73.8	-1.1	76.7	-6.8	98.7	0.4	108.1	-2.5	93.9	6.0
9	86.4	-8.4	100.0	9.4	82.2	11.1	76.6	-9.7	99.8	0.8	108.4	-1.6	96.3	7.1

第2-2表 実質賃金指数（きまって支給する給与）

（令和6年9月分）

（事業所規模30人以上）

（令和2年=100）

区 分	調査産業計		建設業		製造業		電気・ガス業		情報通信業		運輸業、郵便業		卸売業、小売業		金融業、保険業	
	前年比	前年比	前年比	前年比	前年比	前年比	前年比	前年比	前年比	前年比	前年比	前年比	前年比	前年比	前年比	
令和元年	99.1	-3.2	98.7	-0.9	99.0	1.8	108.3	-0.4	100.2	-14.2	103.6	-11.3	85.9	-1.1	104.7	-11.5
2	100.0	0.8	100.0	1.3	100.0	1.1	100.0	-7.7	100.0	-0.1	100.0	-3.4	100.0	16.5	100.0	-4.4
3	100.5	0.5	105.2	5.2	103.1	3.1	108.1	8.1	89.9	-10.1	102.5	2.5	94.6	-5.4	89.9	-10.1
4	98.4	-2.1	106.6	1.3	99.7	-3.3	118.5	9.6	89.3	-0.7	105.8	3.2	94.0	-0.6	92.5	2.9
5	94.3	-4.2	107.2	0.6	94.5	-5.2	112.2	-5.3	100.8	12.9	109.9	3.9	76.1	-19.0	91.2	-1.4
5年8月	93.3	-4.3	108.0	5.6	92.3	-6.4	109.9	-4.1	x	x	115.1	9.2	77.3	-18.5	91.5	-1.0
9	94.7	-2.3	106.8	2.9	95.3	-3.8	111.2	-2.1	97.2	8.1	117.5	11.9	76.3	-16.2	100.0	8.2
10	93.6	-3.4	108.2	0.9	94.2	-4.5	110.1	-9.5	119.7	33.7	106.6	3.9	76.4	-16.4	92.7	3.0
11	93.8	-2.9	107.7	4.0	95.0	-4.0	110.9	-4.6	97.2	8.2	113.1	12.4	76.7	-16.5	92.8	5.7
12	94.2	-3.4	108.8	2.8	95.1	-3.8	108.3	-3.6	95.5	7.2	114.4	-1.3	76.7	-16.5	96.0	4.0
6年1月	93.3	1.7	93.5	-6.6	93.2	3.4	120.8	3.0	114.4	14.7	118.8	8.4	75.3	7.7	109.0	34.1
2	94.5	1.2	97.7	-11.8	92.4	-0.8	118.9	2.9	102.6	2.2	124.6	14.9	75.5	7.4	104.5	26.7
3	94.9	2.8	96.3	-9.5	92.6	1.3	118.7	5.4	104.6	3.8	126.2	19.1	76.3	10.4	110.1	25.4
4	95.6	2.5	93.1	-12.6	94.4	2.1	123.5	7.4	105.5	6.8	126.1	16.0	79.1	10.9	104.5	9.8
5	94.7	2.9	92.1	-13.3	91.3	-0.3	121.8	10.1	101.2	3.4	127.6	21.5	78.9	10.7	105.7	17.7
6	95.0	1.6	93.4	-13.3	92.7	-0.9	119.7	7.3	96.0	-1.9	127.3	14.0	79.0	9.1	108.7	19.1
7	95.5	4.3	98.3	-8.8	94.0	3.2	121.5	6.9	95.6	-7.5	131.9	18.6	78.1	10.6	111.5	19.4
8	93.7	2.4	92.6	-14.3	90.6	1.3	117.8	7.2	108.5	x	122.6	5.9	79.1	9.7	109.4	19.4
9	94.5	1.7	93.9	-12.1	92.4	-0.4	115.1	3.5	111.0	13.6	124.6	5.5	77.1	8.0	111.1	11.3

区 分	学術研究等		飲食サービス業等		生活関連サービス等		教育、学習支援業		医療、福祉		複合サービス事業		その他のサービス業	
	前年比	前年比	前年比	前年比	前年比	前年比	前年比	前年比	前年比	前年比	前年比	前年比	前年比	
令和元年	96.5	-8.3	107.8	-15.9	98.4	-0.8	101.2	-3.8	101.7	-5.1	116.2	-10.1	96.2	2.5
2	100.0	3.6	100.0	-7.2	100.0	1.6	100.0	-1.2	100.0	-1.7	x	x	100.0	3.9
3	98.4	-1.6	104.0	4.0	120.2	20.2	98.1	-1.9	101.9	1.9	x	x	96.9	-3.1
4	93.2	-5.3	120.0	15.4	x	x	84.7	-13.7	101.3	-0.6	x	x	93.7	-3.3
5	92.0	-1.3	112.6	-6.2	121.3	x	82.9	-2.1	98.5	-2.8	133.9	x	83.8	-10.6
5年8月	89.4	-4.1	110.6	-6.0	127.1	x	80.1	-4.1	98.3	-2.2	133.0	x	82.3	-11.1
9	93.5	1.3	111.1	-3.2	123.5	x	83.3	2.8	97.3	-3.1	129.4	x	83.1	-11.9
10	96.6	6.4	109.5	-11.1	121.7	x	82.3	-1.0	95.9	-4.1	134.9	x	83.0	-10.6
11	93.4	3.0	113.4	-11.5	123.6	x	82.3	1.0	95.3	-4.4	133.1	x	85.0	-8.4
12	89.4	-0.7	112.8	-6.2	121.8	x	81.1	-1.9	97.1	-1.2	134.1	x	86.8	-5.9
6年1月	84.4	-7.7	106.6	0.6	121.1	-10.2	77.5	-6.3	97.5	-1.4	x	x	86.1	8.4
2	89.1	-2.4	100.1	-1.2	121.4	9.1	80.3	-6.4	98.7	-1.1	x	x	87.9	7.6
3	88.4	-4.7	111.8	-2.4	118.7	-5.0	79.9	-8.6	98.0	0.9	x	x	88.3	7.9
4	85.8	-7.0	110.2	-2.9	119.2	-12.5	76.6	-7.9	100.0	0.9	x	x	88.2	6.0
5	81.4	-10.5	107.6	-9.4	117.7	-19.2	75.4	-6.0	100.5	2.9	x	x	86.9	5.3
6	82.1	-9.8	109.7	-4.8	114.3	-12.4	75.3	-9.9	99.9	1.7	x	x	90.2	8.3
7	81.6	-10.3	110.1	-0.8	117.6	-8.6	75.0	-9.3	99.2	3.0	x	x	93.1	13.5
8	76.9	-14.0	115.2	6.8	102.8	-29.4	73.6	-8.2	98.6	1.9	x	x	88.6	9.8
9	84.6	-9.6	105.2	-3.8	116.1	-16.3	74.4	-10.8	99.2	3.4	x	x	90.5	11.3

第3-1表 労働時間指数（総実労働時間）

（令和6年9月分）

（事業所規模5人以上）

（令和2年=100）

区分	調査産業計		建設業		製造業		電気・ガス業		情報通信業		運輸業、郵便業		卸売業、小売業		金融業、保険業	
	前年比	前年比	前年比	前年比	前年比	前年比	前年比	前年比	前年比	前年比	前年比	前年比	前年比	前年比	前年比	
令和元年	102.6	-3.6	90.8	-10.0	107.7	-2.3	96.5	-3.3	99.9	-8.5	102.8	-3.3	102.3	-2.6	100.8	-4.2
2	100.0	-2.5	100.0	10.2	100.0	-7.2	100.0	3.6	100.0	0.1	100.0	-2.8	100.0	-2.2	100.0	-0.8
3	100.8	0.8	100.2	0.1	104.4	4.5	101.4	1.4	104.7	4.7	95.2	-4.8	102.3	2.2	104.8	4.8
4	100.6	-0.2	98.6	-1.6	103.3	-1.1	104.7	3.3	107.5	2.7	97.9	2.8	104.6	2.2	106.6	1.7
5	98.3	-2.3	97.6	-1.0	104.5	1.2	103.5	-1.1	106.9	-0.6	105.9	8.2	95.0	-9.2	105.9	-0.7
5年8月	94.4	-2.9	94.1	0.1	96.5	0.9	103.5	4.1	105.8	-3.5	105.8	2.0	93.9	-8.3	98.9	-8.0
9	99.3	-2.1	102.0	2.2	107.8	3.2	106.9	0.6	104.6	0.2	107.6	8.7	95.6	-9.4	101.1	-6.4
10	99.3	-2.1	102.2	1.2	105.9	2.5	103.3	-5.2	108.0	-1.5	106.2	9.0	94.8	-10.1	105.3	-0.4
11	99.2	-3.1	102.1	-0.6	109.2	1.8	105.0	-2.7	111.3	2.8	105.3	5.2	94.8	-11.2	100.4	-5.7
12	97.5	-3.8	97.2	-0.4	105.8	-2.1	95.5	-5.6	105.9	-1.5	113.4	9.5	95.7	-9.9	102.5	-9.3
6年1月	91.5	-1.2	82.0	-6.0	94.5	0.0	95.4	-0.9	108.9	3.4	99.5	-3.5	90.2	1.7	101.4	-3.8
2	96.5	-2.3	92.3	-6.8	106.6	-1.6	95.4	-2.7	96.1	-5.0	100.7	-2.4	91.7	-3.2	97.5	-7.1
3	98.0	-1.8	97.5	3.2	106.1	-0.7	101.6	-1.6	103.6	-8.6	104.7	2.2	90.6	-0.8	101.5	-11.9
4	100.1	-2.0	98.8	1.4	109.1	-1.3	112.5	6.2	106.4	-1.1	102.9	-7.0	95.1	-0.8	108.4	-4.0
5	96.6	-0.1	91.5	1.4	100.9	2.7	108.9	13.3	103.0	-2.9	96.6	-3.0	92.8	0.4	110.5	2.1
6	100.4	-4.0	104.7	1.1	111.1	-0.1	103.4	-8.9	106.5	-2.6	98.0	-10.6	95.7	-1.0	105.9	-9.1
7	101.5	2.1	97.4	-3.5	108.6	1.2	112.8	2.5	108.7	1.7	101.2	-4.6	97.9	2.0	109.7	5.3
8	94.8	-0.2	88.7	-5.6	96.8	0.0	95.4	-7.1	103.8	-3.3	95.2	-10.0	98.7	6.6	99.7	0.8
9	99.1	-0.9	96.2	-5.7	105.8	-3.0	98.8	-7.6	100.3	-2.4	97.8	-9.1	101.4	7.6	95.8	-5.2

区分	学術研究等		飲食サービス業等		生活関連サービス等		教育、学習支援業		医療、福祉		複合サービス事業		その他のサービス業	
	前年比	前年比	前年比	前年比	前年比	前年比	前年比	前年比	前年比	前年比	前年比	前年比	前年比	
令和元年	103.7	-5.3	114.7	-6.8	97.4	-5.7	99.0	-4.7	102.2	-2.8	101.2	-3.5	104.8	0.7
2	100.0	-3.6	100.0	-12.9	100.0	2.7	100.0	0.9	100.0	-2.1	100.0	-1.2	100.0	-4.6
3	98.4	-1.7	109.6	9.6	93.9	-6.1	102.7	2.7	98.1	-1.9	103.0	3.0	98.3	-1.6
4	101.0	2.6	114.0	4.0	90.7	-3.4	95.2	-7.3	99.7	1.6	104.6	1.6	97.9	-0.4
5	107.9	6.8	101.6	-10.9	89.5	-1.3	90.8	-4.6	100.6	0.9	106.0	1.3	97.5	-0.4
5年8月	101.6	-0.8	97.7	-10.7	89.4	-2.9	72.5	-6.9	101.1	0.7	110.8	8.1	95.8	-0.1
9	105.6	6.5	92.6	-17.5	87.1	-13.6	98.5	1.8	100.3	-0.3	107.1	5.0	100.0	1.3
10	111.5	10.3	98.0	-16.2	93.1	2.5	98.8	2.4	100.6	-0.5	109.4	5.9	96.1	-3.3
11	106.2	1.3	97.1	-16.4	95.2	2.3	93.0	-1.6	101.0	0.1	107.0	4.1	97.9	-0.4
12	104.7	4.6	97.7	-16.9	88.3	-4.2	83.6	-4.0	99.4	1.0	111.4	-0.6	99.1	1.8
6年1月	91.4	-7.2	91.4	-10.7	82.3	-1.2	80.6	3.9	97.5	0.7	103.8	2.4	89.9	2.2
2	106.1	0.2	89.2	-9.5	84.7	4.8	93.8	1.6	99.1	1.0	101.8	6.7	97.1	-0.7
3	103.5	-5.7	101.5	-4.7	82.5	-4.3	99.0	-2.9	99.2	-2.1	106.0	-0.4	97.2	3.2
4	104.8	-8.6	92.4	-12.8	94.5	-6.0	93.7	1.3	103.9	0.3	108.5	3.3	100.8	4.2
5	100.7	-6.5	91.0	-21.0	91.5	-2.1	96.2	8.0	101.6	1.3	100.0	-1.6	95.6	6.9
6	105.6	-11.4	88.8	-20.9	94.8	-7.0	95.3	-3.8	102.7	-3.0	116.5	14.1	101.3	1.7
7	103.2	-3.2	92.7	-5.6	97.2	3.2	97.8	9.5	105.5	5.6	108.3	-4.5	101.6	3.0
8	92.4	-9.0	99.0	1.2	89.7	-3.9	73.1	1.1	101.1	-0.1	108.7	-1.5	94.5	0.9
9	100.4	-4.8	100.4	6.9	97.4	4.7	88.9	-9.6	101.4	1.0	101.6	-4.6	96.2	-1.0

第3-1表 労働時間指数（総実労働時間）

（令和6年9月分）

（事業所規模30人以上）

（令和2年=100）

区分	調査産業計		建設業		製造業		電気・ガス業		情報通信業		運輸業、郵便業		卸売業、小売業		金融業、保険業	
	前年比	前年比	前年比	前年比	前年比	前年比	前年比	前年比	前年比	前年比	前年比	前年比	前年比	前年比	前年比	
令和元年	103.3	-3.0	97.2	-2.4	105.8	-2.3	98.0	-2.0	104.3	-10.5	109.8	-7.3	97.6	2.5	101.8	-11.4
2	100.0	-3.3	100.0	2.8	100.0	-5.5	100.0	2.1	100.0	-4.2	100.0	-8.9	100.0	2.4	100.0	-1.8
3	100.4	-0.4	98.9	-1.1	104.4	4.3	104.3	4.2	109.8	9.8	96.8	-3.3	93.8	-6.3	102.2	2.2
4	99.8	-0.6	96.7	-2.2	104.0	-0.4	108.2	3.7	111.5	1.5	104.2	7.6	90.8	-3.2	104.7	2.4
5	99.0	-0.8	92.9	-3.9	104.6	0.6	105.2	-2.8	111.9	0.4	113.5	8.9	84.1	-7.4	109.3	4.4
5年8月	95.0	-2.1	88.8	-1.2	95.8	-2.8	105.8	5.0	x	x	117.1	7.8	85.0	-7.5	104.6	-1.0
9	100.8	0.0	96.5	-3.7	107.0	1.2	108.3	-2.4	107.0	-0.9	118.3	10.3	84.6	-3.9	106.1	-0.4
10	101.0	0.3	93.9	-7.0	106.4	1.0	104.6	-6.9	116.0	3.3	116.3	11.7	84.8	-6.0	111.5	7.1
11	100.3	-1.9	99.1	-1.9	108.1	-1.5	106.3	-5.1	109.3	-1.4	115.9	10.5	84.8	-7.0	104.7	-0.9
12	99.5	-0.6	96.0	0.5	107.9	-0.6	96.7	-7.5	107.0	-4.7	121.7	10.9	85.2	-6.2	109.8	-4.5
6年1月	94.0	2.4	78.6	6.1	94.8	0.7	98.2	-6.0	118.1	5.4	112.5	3.3	83.6	6.9	105.1	2.4
2	98.9	1.4	97.4	-4.3	105.1	-0.8	98.8	-3.8	99.2	-3.5	109.5	-1.4	83.5	3.5	105.7	-1.0
3	100.4	-0.1	94.1	7.2	105.5	-0.7	104.4	-3.5	108.1	-9.5	112.5	5.7	84.1	5.9	110.7	-9.3
4	102.7	1.7	94.4	-0.8	107.8	-1.4	111.5	3.9	112.6	1.2	113.7	0.5	88.0	7.7	118.4	3.8
5	99.4	3.8	88.3	5.7	99.3	0.5	107.5	9.6	110.9	-2.1	110.0	7.8	86.8	7.4	118.7	9.7
6	101.9	-2.1	100.4	-0.5	108.8	-1.5	104.2	-9.8	109.9	-4.7	110.6	-7.1	87.2	5.1	113.3	-2.4
7	103.2	4.7	92.2	-5.1	106.8	0.5	115.7	10.8	115.8	1.7	116.2	1.0	85.7	6.3	120.0	13.0
8	96.8	2.3	86.3	-2.8	95.0	-0.3	99.6	-5.9	109.2	x	112.4	-4.0	87.2	6.2	111.9	6.6
9	98.8	-1.7	94.6	-1.9	103.7	-3.8	98.0	-9.5	105.1	-1.1	112.4	-5.0	84.8	4.0	106.0	-0.3

区分	学術研究等		飲食サービス業等		生活関連サービス等		教育、学習支援業		医療、福祉		複合サービス事業		その他のサービス業	
	前年比	前年比	前年比	前年比	前年比	前年比	前年比	前年比	前年比	前年比	前年比	前年比	前年比	
令和元年	101.0	-6.4	125.0	-17.9	103.1	-3.4	101.8	-1.6	101.1	-3.4	97.2	-5.6	106.1	4.1
2	100.0	-0.9	100.0	-19.9	100.0	-3.0	100.0	-1.8	100.0	-1.1	x	x	100.0	-5.8
3	97.8	-2.3	106.2	6.2	114.2	14.3	102.8	2.9	99.1	-0.9	x	x	100.9	0.9
4	97.3	-0.5	133.6	25.8	x	x	96.2	-6.4	97.8	-1.3	x	x	94.3	-6.5
5	99.0	1.7	122.3	-8.5	117.5	x	94.0	-2.3	98.1	0.3	103.2	x	91.1	-3.4
5年8月	95.0	-1.7	117.0	-10.5	121.3	x	74.2	-4.5	99.3	-0.2	103.5	x	90.6	-4.6
9	99.1	2.8	120.9	-5.3	120.9	x	101.7	-0.6	98.0	-0.1	100.0	x	91.2	-5.0
10	111.5	12.5	121.2	-16.6	119.1	x	101.5	1.3	99.0	0.7	103.3	x	92.1	-1.2
11	101.1	3.1	125.1	-18.8	119.3	x	93.3	-3.4	98.0	-0.2	99.1	x	93.7	-2.4
12	91.6	-1.7	124.9	-11.4	119.0	x	87.1	-0.6	97.1	1.9	114.5	x	93.4	-2.4
6年1月	90.3	-1.5	115.6	-1.0	116.0	-6.2	80.8	-0.7	97.4	3.3	x	x	86.2	4.9
2	102.2	8.7	107.9	2.7	120.1	12.0	95.9	-2.8	99.3	5.4	x	x	90.1	5.6
3	102.8	-2.9	124.8	-3.6	120.1	0.0	100.3	-7.9	98.8	0.2	x	x	91.4	1.2
4	103.4	1.2	123.2	0.9	123.4	-10.9	91.6	-2.9	104.2	4.1	x	x	94.3	3.5
5	101.8	5.7	123.1	-5.4	118.9	-10.7	89.6	-3.1	102.9	6.0	x	x	93.9	8.6
6	95.7	-7.3	122.7	-2.7	117.7	-13.5	90.3	-11.8	102.2	-0.5	x	x	96.3	0.8
7	102.4	6.2	123.2	3.8	121.9	-7.9	94.1	4.4	104.9	6.8	x	x	99.4	10.3
8	89.7	-5.6	127.1	11.1	114.6	-15.9	76.0	2.8	103.0	3.9	x	x	93.6	5.2
9	94.8	-4.3	120.5	0.7	122.4	-14.9	88.2	-13.0	99.6	1.8	x	x	94.1	5.0

第3-2表 労働時間指数（所定内労働時間）

（令和6年9月分）

（事業所規模5人以上）

（令和2年=100）

区分	調査産業計		建設業		製造業		電気・ガス業		情報通信業		運輸業、郵便業		卸売業、小売業		金融業、保険業	
	前年比		前年比		前年比		前年比		前年比		前年比		前年比		前年比	
令和元年	101.2	-3.6	91.6	-9.6	105.4	-1.3	95.0	-2.7	99.5	-5.1	98.2	-7.9	102.6	-3.4	99.5	-4.7
2	100.0	-1.2	100.0	9.3	100.0	-5.2	100.0	5.2	100.0	0.5	100.0	1.8	100.0	-2.5	100.0	0.6
3	100.5	0.5	99.3	-0.7	102.6	2.6	98.7	-1.3	103.2	3.2	97.6	-2.4	102.3	2.4	104.1	4.0
4	99.8	-0.7	96.8	-2.5	100.8	-1.8	100.4	1.7	106.1	2.8	97.8	0.2	104.5	2.2	104.6	0.5
5	97.9	-1.9	95.6	-1.2	103.4	2.6	101.5	1.1	103.7	-2.3	101.4	3.7	95.5	-8.6	104.8	0.2
5年8月	94.1	-2.8	91.1	-2.4	96.0	3.6	102.5	5.9	102.9	-5.0	102.3	0.6	94.3	-8.3	98.2	-6.9
9	98.7	-2.2	99.3	0.8	106.7	4.7	104.5	2.7	101.6	-1.6	103.4	4.1	96.0	-9.3	100.7	-4.8
10	98.8	-1.9	98.2	-0.3	105.6	5.0	99.9	-3.8	105.2	-2.4	101.7	3.8	94.8	-10.0	105.4	1.2
11	98.8	-2.9	97.7	-2.9	108.6	3.5	102.1	-2.6	107.0	-0.5	102.2	1.7	95.3	-10.6	99.9	-4.7
12	96.8	-3.2	93.4	-1.0	104.4	-0.4	92.8	-4.3	101.3	-4.9	104.0	4.7	95.9	-9.0	102.2	-8.4
6年1月	91.6	0.0	82.5	-4.1	94.3	2.3	89.9	-5.1	103.9	1.1	94.4	-1.9	91.2	2.5	99.0	-4.8
2	96.3	-1.8	92.4	-4.8	105.2	-0.6	90.8	-7.0	91.6	-6.5	94.7	-5.2	93.0	-2.7	95.5	-7.4
3	97.2	-2.2	96.5	3.1	104.2	-1.0	94.7	-7.4	96.8	-12.2	98.5	0.2	91.4	-0.8	98.9	-12.2
4	100.1	-1.5	98.2	0.8	108.2	-0.6	103.5	-0.1	102.3	-2.9	100.3	-4.1	96.1	-0.6	105.6	-3.8
5	96.9	0.3	92.4	1.9	100.8	3.6	101.3	5.2	99.9	-3.8	95.6	-1.8	94.0	1.0	107.6	1.9
6	100.4	-4.0	103.4	1.0	110.7	0.0	98.4	-12.3	102.9	-4.5	94.9	-8.4	96.6	-1.1	103.4	-9.9
7	101.3	1.9	95.8	-3.8	108.4	1.6	107.0	-3.3	105.3	1.4	97.0	-5.5	98.8	2.2	105.3	0.9
8	94.9	0.3	87.6	-3.8	96.3	0.1	90.5	-12.1	99.9	-5.0	92.3	-9.6	99.7	7.1	96.3	-2.0
9	98.5	-0.9	92.0	-7.3	104.9	-2.8	93.3	-10.7	95.6	-5.1	93.2	-9.7	101.6	7.3	92.5	-8.2

区分	学術研究等		飲食サービス業等		生活関連サービス等		教育、学習支援業		医療、福祉		複合サービス事業		その他のサービス業	
	前年比		前年比		前年比		前年比		前年比		前年比		前年比	
令和元年	101.4	-3.8	113.2	-4.7	95.3	-5.6	96.2	-3.1	100.9	-3.5	99.3	-2.1	103.7	0.6
2	100.0	-1.4	100.0	-11.6	100.0	4.9	100.0	3.9	100.0	-0.8	100.0	0.7	100.0	-3.6
3	99.4	-0.7	108.3	8.3	96.3	-3.7	102.5	2.5	97.9	-2.1	102.0	2.0	97.7	-2.2
4	101.0	1.6	111.0	2.5	91.7	-4.8	96.9	-5.5	99.1	1.2	101.0	-1.0	96.3	-1.4
5	104.1	3.1	100.3	-9.6	91.3	-0.4	95.2	-1.8	100.3	1.2	100.7	-0.3	97.2	0.9
5年8月	99.6	-3.2	94.5	-11.1	91.4	-2.1	77.2	-6.1	100.6	0.8	104.4	4.4	95.5	0.6
9	102.2	3.8	91.2	-17.0	89.6	-10.6	102.2	2.7	99.9	-0.6	99.5	0.6	100.3	3.2
10	106.6	5.8	96.3	-15.8	95.6	4.0	103.8	5.2	100.1	-0.6	102.8	2.0	96.9	-0.1
11	102.4	-2.3	94.7	-16.6	97.9	5.0	98.5	1.3	100.7	0.3	100.4	1.2	98.7	2.0
12	102.2	1.9	96.3	-16.3	90.9	-1.8	88.8	-1.3	99.3	1.7	104.6	-1.6	99.2	3.3
6年1月	90.2	-3.0	89.9	-12.1	84.1	2.7	85.1	4.7	97.4	1.5	98.2	2.2	89.7	2.7
2	103.5	2.1	89.0	-9.5	87.3	6.9	96.7	1.0	99.3	1.6	96.7	5.2	96.7	0.7
3	99.3	-5.5	100.3	-4.2	84.7	-3.3	101.8	-4.8	99.3	-2.0	96.9	-6.9	96.6	3.0
4	104.6	-5.2	92.1	-13.2	97.1	-3.1	96.5	1.8	104.0	0.5	102.0	0.0	101.7	6.4
5	100.1	-3.6	91.1	-20.0	92.5	1.2	99.5	7.2	101.2	1.0	96.8	-1.0	96.1	8.2
6	106.4	-7.7	88.5	-20.7	97.2	-6.4	99.8	-4.5	102.4	-3.3	100.4	0.4	102.2	2.3
7	103.5	-1.6	90.8	-5.2	100.1	3.4	103.5	9.2	104.7	5.1	102.1	-3.4	102.8	4.6
8	92.1	-7.3	97.2	2.6	91.4	-0.9	78.1	1.3	100.7	0.0	100.7	-3.5	95.2	1.8
9	99.9	-2.0	99.3	7.5	99.0	5.3	93.5	-8.3	100.8	0.7	93.9	-5.4	97.1	-0.3

第3-2表 労働時間指数（所定内労働時間）

（令和6年9月分）

（事業所規模30人以上）

（令和2年=100）

区分	調査産業計		建設業		製造業		電気・ガス業		情報通信業		運輸業、郵便業		卸売業、小売業		金融業、保険業	
	前年比	前年比	前年比	前年比	前年比	前年比	前年比	前年比	前年比	前年比	前年比	前年比	前年比	前年比	前年比	
令和元年	101.5	-3.0	96.5	-1.5	103.9	-0.3	97.2	-2.7	103.4	-8.7	103.7	-9.3	96.3	0.9	101.9	-10.1
2	100.0	-1.5	100.0	3.5	100.0	-3.7	100.0	2.9	100.0	-3.3	100.0	-3.6	100.0	3.8	100.0	-1.8
3	99.9	-0.1	97.8	-2.1	101.7	1.8	103.2	3.2	109.3	9.3	97.3	-2.6	94.2	-5.8	103.0	2.9
4	98.7	-1.2	91.9	-6.0	101.3	-0.4	104.3	1.1	110.5	1.1	101.0	3.8	90.9	-3.5	103.5	0.5
5	98.5	-0.2	90.8	-1.2	103.5	2.2	103.7	-0.6	110.1	-0.4	104.9	3.9	83.9	-7.7	107.5	3.9
5年8月	94.7	-1.6	86.3	0.1	95.6	0.0	104.4	6.3	x	x	107.0	2.3	85.0	-7.5	102.9	-1.6
9	100.0	0.1	94.6	-1.3	106.0	3.1	107.1	0.8	105.4	-1.8	108.8	5.2	84.3	-4.3	104.4	-0.8
10	100.4	0.7	90.2	-2.4	106.0	3.4	102.3	-5.2	114.8	2.9	106.5	4.0	84.8	-6.2	109.6	5.9
11	99.9	-1.3	96.6	-0.1	107.8	0.7	104.5	-3.9	108.4	-1.6	107.9	4.2	84.5	-7.7	102.3	-2.7
12	98.5	0.1	92.1	2.0	106.1	0.6	95.1	-4.4	106.3	-4.6	108.6	5.5	84.0	-6.5	107.5	-6.0
6年1月	93.7	3.4	76.6	6.2	95.0	3.1	91.9	-9.4	113.1	2.9	102.7	4.5	84.4	7.7	101.0	-0.5
2	98.4	1.9	95.2	-3.3	103.9	0.0	92.2	-9.3	95.0	-4.9	101.5	-1.3	84.5	4.4	101.0	-3.7
3	99.5	-0.5	92.4	6.6	103.6	-1.1	96.0	-9.7	100.8	-13.2	104.3	5.9	84.8	6.5	105.1	-12.4
4	102.4	2.1	94.2	-1.3	106.9	-0.6	104.2	-1.2	108.4	-0.9	106.5	0.5	88.6	8.2	113.6	1.0
5	99.5	4.2	88.3	7.0	99.4	1.8	101.0	3.8	107.6	-3.2	105.4	8.7	87.7	8.1	114.1	7.2
6	102.0	-1.8	100.4	1.0	108.7	-1.0	98.9	-14.0	106.2	-6.3	104.5	-5.0	87.7	5.4	107.9	-6.0
7	103.1	4.7	91.6	-3.7	106.9	0.9	109.5	5.5	112.8	1.3	107.9	2.1	86.3	6.8	115.0	10.0
8	96.9	2.9	85.6	-0.8	94.7	-0.4	94.6	-9.4	105.0	x	106.1	-0.5	87.7	6.3	108.2	4.7
9	98.6	-1.2	94.4	-0.1	103.2	-3.3	93.4	-12.8	100.1	-4.2	104.2	-4.0	85.7	5.0	101.8	-2.7

区分	学術研究等		飲食サービス業等		生活関連サービス等		教育、学習支援業		医療、福祉		複合サービス事業		その他のサービス業	
	前年比	前年比	前年比	前年比	前年比	前年比	前年比	前年比	前年比	前年比	前年比	前年比	前年比	
令和元年	97.6	-2.6	121.7	-17.0	99.9	-7.6	100.1	-1.4	99.5	-4.7	93.7	-3.6	105.8	2.2
2	100.0	2.5	100.0	-17.9	100.0	0.1	100.0	-0.1	100.0	0.5	x	x	100.0	-5.5
3	99.0	-1.0	107.4	7.5	115.8	15.7	103.8	3.9	98.6	-1.4	x	x	101.0	1.1
4	95.4	-3.6	133.5	24.3	x	x	99.3	-4.3	96.9	-1.7	x	x	95.6	-5.3
5	96.5	1.2	121.0	-9.4	117.3	x	99.4	0.1	97.8	0.9	94.3	x	93.3	-2.4
5年8月	92.6	-3.7	114.3	-11.7	118.5	x	80.1	-2.6	98.7	0.3	96.3	x	92.8	-3.6
9	93.9	-1.2	120.0	-6.1	120.3	x	106.2	0.7	97.6	-0.1	90.0	x	93.5	-4.1
10	103.3	6.6	119.8	-17.2	117.8	x	107.5	4.0	98.6	0.9	95.4	x	94.2	-0.4
11	96.6	0.5	121.8	-18.3	118.8	x	99.8	0.1	97.8	0.5	90.5	x	95.8	-1.3
12	90.6	-1.1	122.4	-11.5	118.3	x	93.9	3.8	97.1	3.2	102.7	x	95.7	-0.6
6年1月	87.6	-1.5	113.2	-3.7	115.0	-0.1	87.0	1.0	97.3	4.3	x	x	88.0	5.3
2	95.1	3.4	106.4	1.1	121.7	11.5	101.2	-2.3	99.4	5.6	x	x	91.7	5.2
3	96.9	-6.7	122.1	-3.1	122.0	2.0	105.6	-8.3	98.9	0.0	x	x	92.8	0.4
4	103.3	1.1	120.7	-0.6	125.0	-6.6	97.0	0.4	104.1	4.0	x	x	96.8	3.9
5	101.7	6.4	120.8	-6.4	118.9	-0.8	95.8	-1.0	102.2	5.3	x	x	96.5	8.9
6	95.3	-7.4	120.7	-4.1	120.0	-12.3	97.4	-10.6	101.9	-1.0	x	x	99.1	0.7
7	101.9	7.3	119.8	1.3	123.1	-7.9	102.0	5.3	104.6	6.5	x	x	101.8	10.3
8	89.5	-3.3	123.8	10.9	113.1	-7.3	82.2	2.9	102.7	3.9	x	x	96.0	5.4
9	92.0	-2.0	119.2	0.4	122.9	-10.4	95.6	-9.7	98.8	1.3	x	x	96.3	5.0

第3-3表 労働時間指数（所定外労働時間）

（令和6年9月分）

（事業所規模5人以上）

（令和2年=100）

区分	調査産業計		建設業		製造業		電気・ガス業		情報通信業		運輸業、郵便業		卸売業、小売業		金融業、保険業	
	前年比	前年比	前年比	前年比	前年比	前年比	前年比	前年比	前年比	前年比	前年比	前年比	前年比	前年比	前年比	
令和元年	128.2	-2.4	72.7	-19.9	147.5	-13.6	129.9	-10.6	107.0	-41.3	139.1	34.5	96.3	20.7	146.5	4.6
2	100.0	-22.0	100.0	37.3	100.0	-32.2	100.0	-23.0	100.0	-6.5	100.0	-28.0	100.0	3.8	100.0	-31.7
3	106.9	6.9	123.9	24.1	137.9	37.9	160.4	60.4	130.1	30.0	75.9	-24.2	101.1	1.1	131.2	31.0
4	114.7	7.3	146.1	17.9	146.4	6.2	200.9	25.2	131.8	1.3	97.5	28.5	107.3	6.1	175.7	33.9
5	106.0	-7.6	148.6	1.7	124.6	-14.9	148.6	-26.0	160.7	21.9	140.8	44.4	85.2	-20.6	144.9	-17.5
5年8月	100.0	-5.1	170.5	50.8	105.1	-28.4	126.6	-19.8	155.7	18.1	132.3	11.4	85.5	-8.6	119.4	-32.8
9	109.5	-1.2	172.1	29.6	127.8	-15.1	160.9	-22.6	154.5	25.9	140.6	46.8	88.7	-9.9	113.9	-38.8
10	108.1	-5.9	204.9	23.7	111.4	-26.0	181.3	-18.8	154.5	10.5	140.6	52.5	95.2	-13.2	100.0	-36.8
11	105.4	-8.3	214.8	36.5	119.0	-21.0	171.9	-4.3	183.0	50.5	129.2	34.0	83.9	-24.6	116.7	-30.0
12	110.8	-10.9	196.7	7.1	130.4	-21.4	156.3	-20.0	183.0	47.7	186.5	36.1	91.9	-25.0	111.1	-31.0
6年1月	90.5	-17.4	68.9	-41.6	97.5	-27.3	218.8	62.8	192.0	31.0	138.5	-11.7	67.7	-17.7	186.1	21.8
2	100.0	-9.7	91.8	-37.8	131.6	-13.4	200.0	82.8	171.6	10.2	147.4	15.1	64.5	-16.7	169.4	1.6
3	112.2	5.1	124.6	4.1	139.2	1.8	254.7	108.9	217.0	32.6	153.1	14.9	74.2	-2.1	194.4	-4.1
4	100.0	-10.9	116.4	20.4	125.3	-10.8	312.5	98.0	175.0	21.3	122.9	-21.6	74.2	-6.1	205.6	-6.3
5	91.9	-6.8	70.5	-8.4	103.8	-9.9	278.1	201.6	155.7	9.6	103.6	-11.2	67.7	-12.5	213.9	7.0
6	100.0	-3.9	136.1	2.5	116.5	-4.1	214.1	47.4	168.2	23.3	121.9	-22.3	77.4	0.0	194.4	9.3
7	104.1	4.1	139.3	2.4	112.7	-4.2	242.2	138.4	164.8	4.3	133.9	0.8	79.0	-2.0	266.7	190.8
8	93.2	-8.1	114.8	-32.0	106.3	0.0	203.1	103.1	169.3	18.2	117.7	-12.1	77.4	-4.0	222.2	90.4
9	109.5	-1.2	204.9	19.1	121.5	-6.8	221.9	37.9	179.5	29.5	132.8	-6.6	96.8	15.4	211.1	94.9

区分	学術研究等		飲食サービス業等		生活関連サービス等		教育、学習支援業		医療、福祉		複合サービス事業		その他のサービス業	
	前年比	前年比	前年比	前年比	前年比	前年比	前年比	前年比	前年比	前年比	前年比	前年比	前年比	
令和元年	158.1	-24.0	163.5	-35.6	142.2	-8.1	120.3	-13.4	146.8	14.1	218.1	-31.7	122.4	0.5
2	100.0	-36.8	100.0	-38.9	100.0	-29.6	100.0	-16.9	100.0	-31.9	100.0	-54.1	100.0	-18.3
3	74.3	-25.7	148.0	48.0	42.6	-57.4	104.1	4.1	105.3	5.3	167.3	67.2	109.3	9.3
4	100.9	35.8	205.5	38.9	69.0	62.0	82.7	-20.6	115.0	9.2	324.7	94.1	123.3	12.8
5	197.6	95.8	142.0	-30.9	49.9	-27.7	58.0	-29.9	109.6	-4.7	425.7	31.1	101.6	-17.6
5年8月	148.3	62.3	193.3	-4.9	46.6	-25.0	37.4	-17.6	114.6	-2.1	495.8	95.0	100.0	-11.3
9	186.2	61.2	136.7	-24.1	31.0	-72.8	71.3	-6.7	112.2	9.6	566.7	94.3	94.9	-23.5
10	227.6	109.6	150.0	-22.4	37.9	-42.1	61.5	-23.0	114.6	4.4	508.3	100.0	82.3	-40.9
11	196.6	86.9	170.0	-12.1	36.2	-60.4	51.7	-30.8	109.8	-2.1	504.2	57.2	84.8	-31.7
12	163.8	69.6	140.0	-27.6	32.8	-60.4	44.8	-31.6	97.6	-18.3	525.0	13.5	97.5	-19.0
6年1月	120.7	-47.4	136.7	32.3	43.1	-62.7	46.6	-6.8	97.6	-20.0	441.7	3.9	93.7	-6.3
2	167.2	-21.8	96.7	-9.4	29.3	-52.8	71.8	7.6	87.8	-18.2	408.3	32.4	102.5	-19.8
3	205.2	-5.5	136.7	-14.6	34.5	-37.5	78.2	18.3	92.7	-5.0	658.3	163.3	107.6	3.7
4	110.3	-50.0	103.3	0.0	36.2	-66.7	72.4	-3.1	100.0	-2.3	504.2	75.4	84.8	-25.5
5	113.8	-43.1	90.0	-40.0	70.7	-48.7	71.8	16.7	112.2	12.2	295.8	-10.1	87.3	-12.7
6	87.9	-58.9	96.7	-25.6	41.4	-31.3	62.1	4.9	107.3	4.8	1087.5	374.5	86.1	-8.1
7	94.8	-32.1	150.0	-11.8	34.5	-9.0	54.6	14.5	129.3	17.8	483.3	-17.7	81.0	-22.0
8	98.3	-35.2	153.3	-20.7	53.4	-53.8	35.6	-3.3	112.2	0.0	591.7	25.7	82.3	-15.6
9	112.1	-41.4	133.3	-2.5	63.8	-9.8	54.0	-23.6	119.5	8.8	566.7	5.4	81.0	-13.6

第3-3表 労働時間指数（所定外労働時間）

（令和6年9月分）

（事業所規模30人以上）

（令和2年=100）

区分	調査産業計		建設業		製造業		電気・ガス業		情報通信業		運輸業、郵便業		卸売業、小売業		金融業、保険業	
	前年比	前年比	前年比	前年比	前年比	前年比	前年比	前年比	前年比	前年比	前年比	前年比	前年比	前年比	前年比	
令和元年	134.1	-2.1	115.1	-16.9	137.4	-22.5	111.7	11.0	121.3	-31.4	174.6	8.1	120.2	33.3	98.3	-47.7
2	100.0	-25.4	100.0	-13.1	100.0	-27.3	100.0	-10.5	100.0	-17.7	100.0	-42.8	100.0	-16.8	100.0	1.7
3	109.7	9.7	126.9	26.9	147.5	47.5	123.7	23.7	119.3	19.3	90.6	-9.4	86.1	-13.9	70.7	-29.2
4	116.2	5.9	222.3	75.2	147.2	-0.2	173.7	40.4	131.1	9.9	137.9	52.2	89.4	3.8	155.8	120.4
5	108.3	-6.8	147.5	-33.6	123.2	-16.3	129.3	-25.6	145.7	11.1	204.8	48.5	89.4	0.0	186.5	19.7
5年8月	100.0	-9.5	153.2	-17.4	100.0	-31.8	127.2	-11.9	x	x	224.4	49.2	85.1	-7.4	179.3	15.5
9	114.0	-2.0	145.2	-32.3	124.4	-17.7	127.2	-33.1	137.2	12.6	218.5	48.2	90.5	6.3	179.3	10.6
10	110.5	-5.0	190.3	-41.3	113.3	-25.0	143.2	-23.7	138.5	9.1	220.0	81.1	86.5	0.0	193.1	47.4
11	105.8	-9.9	162.9	-22.9	114.4	-25.4	135.8	-17.9	128.2	2.1	200.0	68.8	90.5	4.6	210.3	64.8
12	115.1	-9.2	196.8	-14.7	136.7	-13.4	123.5	-34.2	120.5	-6.9	260.0	42.7	106.8	-2.5	206.9	46.3
6年1月	97.7	-11.6	132.3	6.5	91.1	-28.1	203.7	30.9	210.3	39.0	215.6	-2.0	70.3	-5.4	282.8	95.3
2	107.0	-4.1	154.8	-18.0	124.4	-11.1	209.9	78.9	176.9	14.1	194.1	-2.6	66.2	-14.0	313.8	62.5
3	115.1	6.5	138.7	16.2	135.6	4.3	245.7	77.7	242.3	32.2	199.3	5.5	73.0	-3.6	355.2	66.1
4	107.0	-4.1	100.0	7.0	122.2	-12.0	233.3	71.8	191.0	28.4	188.9	1.2	77.0	-1.8	327.6	75.9
5	97.7	-3.5	88.7	-17.9	98.9	-16.0	216.0	94.4	173.1	12.5	158.5	2.4	70.3	-5.4	320.7	69.1
6	100.0	-5.5	98.4	-29.1	111.1	-8.3	192.6	56.0	178.2	15.9	175.6	-18.0	77.0	-1.8	344.8	96.0
7	103.5	3.5	109.7	-26.9	105.6	-6.8	218.5	92.3	173.1	6.3	203.7	-5.2	75.7	-1.7	337.9	92.1
8	96.5	-4.6	104.8	-31.6	100.0	1.1	182.7	43.6	185.9	x	178.5	-21.3	78.4	5.5	272.4	51.9
9	102.3	-10.3	101.6	-29.2	111.1	-10.7	174.1	36.9	197.4	41.3	198.5	-10.4	67.6	-13.8	286.2	59.6

区分	学術研究等		飲食サービス業等		生活関連サービス等		教育、学習支援業		医療、福祉		複合サービス事業		その他のサービス業	
	前年比	前年比	前年比	前年比	前年比	前年比	前年比	前年比	前年比	前年比	前年比	前年比	前年比	
令和元年	158.1	-33.3	201.1	-29.5	185.8	146.1	112.9	-2.1	150.2	31.9	322.6	-32.8	109.9	33.4
2	100.0	-36.7	100.0	-50.3	100.0	-46.1	100.0	-11.4	100.0	-33.4	x	x	100.0	-9.0
3	77.4	-22.7	78.4	-21.6	75.4	-24.7	96.4	-3.6	114.2	14.2	x	x	98.8	-1.1
4	130.2	68.2	137.0	74.7	x	x	77.3	-19.8	123.1	7.8	x	x	78.5	-20.5
5	143.0	9.8	152.8	11.5	122.9	x	60.1	-22.3	106.3	-13.6	696.6	x	64.1	-18.3
5年8月	136.5	28.9	180.6	12.1	190.7	x	37.0	-25.3	114.6	-12.7	586.4	x	64.1	-18.4
9	187.1	55.9	141.7	13.4	137.2	x	73.6	-10.5	110.4	0.0	772.7	x	63.1	-17.7
10	249.4	81.3	152.8	-6.8	151.2	x	63.9	-20.4	110.4	-5.4	631.8	x	66.0	-14.0
11	178.8	34.5	202.8	-24.0	130.2	x	51.9	-32.5	104.2	-16.6	672.7	x	67.0	-18.8
12	109.4	-9.7	183.3	-8.4	137.2	x	44.7	-35.9	95.8	-27.0	900.0	x	65.0	-26.4
6年1月	135.3	-3.4	172.2	72.2	141.9	-58.2	42.3	-19.3	102.1	-16.9	x	x	63.1	-2.9
2	222.4	71.9	141.7	41.7	81.4	34.5	62.5	-8.5	93.8	-4.2	x	x	69.9	16.1
3	204.7	45.0	186.1	-10.7	74.4	-43.9	66.8	-4.2	95.8	4.5	x	x	74.8	16.7
4	104.7	2.2	180.6	30.0	83.7	-67.0	57.7	-27.7	106.3	8.6	x	x	63.1	-2.9
5	104.7	-4.3	175.0	12.5	118.6	-74.4	50.5	-23.8	122.9	25.5	x	x	61.2	0.0
6	102.4	-7.4	169.4	27.1	60.5	-48.0	45.7	-26.3	112.5	14.9	x	x	62.1	6.5
7	112.9	-6.8	200.0	56.5	93.0	-7.0	44.7	-5.1	112.5	12.5	x	x	68.9	11.0
8	94.1	-31.1	202.8	14.1	153.5	-69.0	36.5	0.0	112.5	1.9	x	x	64.1	3.2
9	143.5	-23.3	150.0	5.9	109.3	-64.7	41.8	-42.8	122.9	15.6	x	x	67.0	7.9

第4表 常用雇用指数 (令和6年9月分)

(事業所規模5人以上)

(令和2年=100)

区分	調査産業計		建設業		製造業		電気・ガス業		情報通信業		運輸業、郵便業		卸売業、小売業		金融業、保険業	
	前年比	前年比	前年比	前年比	前年比	前年比	前年比	前年比	前年比	前年比	前年比	前年比	前年比	前年比	前年比	
令和元年	99.8	1.5	98.2	-8.2	99.7	5.9	100.5	-3.8	105.4	0.2	100.4	-1.6	99.9	0.4	102.4	1.3
2	100.0	0.2	100.0	1.9	100.0	0.3	100.0	-0.5	100.0	-5.1	100.0	-0.4	100.0	0.1	100.0	-2.4
3	101.2	1.2	106.0	6.0	92.5	-7.5	100.7	0.7	136.0	36.0	99.2	-0.8	102.9	2.9	101.6	1.6
4	102.8	1.6	111.2	5.0	94.3	1.9	97.8	-3.0	131.7	-3.2	96.1	-3.1	106.5	3.5	97.7	-3.9
5	103.8	1.0	109.6	-1.5	92.7	-1.7	90.7	-7.3	124.3	-5.6	94.2	-1.9	107.9	1.3	101.6	4.0
5年8月	103.6	0.2	110.7	-0.2	91.4	-3.4	101.9	3.7	92.8	-30.3	95.0	-1.6	107.6	1.0	103.6	6.3
9	103.5	0.1	110.2	0.2	92.7	-2.4	73.7	-25.0	127.6	-3.6	94.2	-1.9	106.2	-0.7	103.5	5.1
10	103.8	0.5	108.0	-1.2	90.7	-3.7	72.5	-26.5	128.4	-1.9	94.2	-0.2	106.4	-0.6	103.0	5.7
11	104.0	1.4	107.8	-2.2	90.5	-0.1	72.0	-27.2	131.3	0.4	93.9	-1.2	107.9	0.9	102.2	4.7
12	103.9	0.7	108.2	-1.8	88.5	-5.8	72.0	-27.2	129.2	-2.7	94.0	0.2	108.6	1.5	103.4	5.3
6年1月	104.3	1.1	109.8	-0.6	89.7	-5.6	70.2	-29.2	152.8	17.0	94.1	0.1	107.4	0.6	105.6	7.3
2	104.2	1.1	108.9	-1.0	91.1	-4.2	69.2	-28.5	150.0	15.5	94.5	0.3	108.1	1.0	104.9	6.7
3	104.2	0.6	106.4	-2.5	90.8	-2.6	68.9	-28.8	149.8	15.3	94.7	1.1	108.2	-1.3	104.9	7.4
4	104.3	-0.4	106.8	-3.3	90.2	-4.2	68.5	-32.0	157.4	17.2	95.7	1.1	107.1	-3.1	103.5	0.2
5	104.4	0.3	108.3	-2.0	90.4	-5.2	68.5	-31.4	158.0	18.9	96.4	2.6	106.4	-1.6	104.9	2.4
6	104.9	0.4	108.7	-1.0	90.6	-5.1	70.3	-30.8	159.7	21.5	96.1	2.8	106.2	-1.8	104.7	3.1
7	104.5	0.9	108.6	-1.3	91.1	1.3	71.5	-29.8	160.4	70.6	96.2	1.5	107.1	-0.9	106.7	5.2
8	104.3	0.7	108.4	-2.1	90.7	-0.8	71.7	-29.6	159.8	72.2	96.1	1.2	107.2	-0.4	107.0	3.3
9	103.9	0.4	107.3	-2.6	90.1	-2.8	71.7	-2.7	159.0	24.6	96.8	2.8	106.6	0.4	106.7	3.1

区分	学術研究等		飲食サービス業等		生活関連サービス等		教育、学習支援業		医療、福祉		複合サービス事業		その他のサービス業	
	前年比	前年比	前年比	前年比	前年比	前年比	前年比	前年比	前年比	前年比	前年比	前年比	前年比	
令和元年	96.3	1.3	109.7	-8.7	100.8	-7.1	96.0	-3.1	96.1	10.0	119.3	0.1	102.7	2.4
2	100.0	3.8	100.0	-8.8	100.0	-0.8	100.0	4.1	100.0	4.1	100.0	-16.2	100.0	-2.6
3	103.1	3.1	104.1	4.1	97.6	-2.4	102.7	2.7	102.5	2.5	116.3	16.3	99.3	-0.7
4	104.5	1.3	105.5	1.4	99.2	1.6	103.6	0.9	103.5	0.9	118.9	2.2	100.7	1.5
5	109.3	4.5	119.5	13.4	100.1	1.0	103.9	0.4	104.1	0.6	113.7	-4.4	98.9	-1.9
5年8月	111.2	6.9	121.7	9.6	101.6	1.4	103.9	0.5	104.2	0.5	111.1	-7.7	98.7	-2.7
9	109.2	5.0	118.6	7.1	101.8	2.7	104.6	0.9	104.2	0.8	111.6	-6.5	98.3	-3.1
10	108.7	4.4	125.9	12.7	101.0	0.2	105.0	1.3	104.7	0.8	111.3	-6.9	97.7	-3.1
11	108.4	4.6	124.9	13.0	100.6	-0.8	104.9	1.3	105.2	1.5	111.6	-6.5	97.1	-3.3
12	108.4	4.8	129.0	14.8	101.3	8.4	103.5	-0.8	104.8	0.8	111.4	-5.7	97.1	-4.1
6年1月	109.8	2.5	130.4	17.9	99.6	2.0	102.6	-1.2	104.8	1.5	114.2	-3.4	95.5	-5.2
2	110.3	1.2	126.7	13.2	99.2	6.8	104.0	0.2	104.2	1.1	115.7	-2.4	95.8	-4.3
3	109.6	2.6	130.9	8.5	101.0	4.1	102.9	2.5	103.9	1.2	114.8	-0.3	95.6	-4.7
4	111.4	2.3	135.2	17.2	104.9	1.9	101.8	-3.3	103.5	-1.0	115.2	1.3	96.9	-1.8
5	111.7	1.1	132.1	15.0	104.9	3.1	102.9	-0.5	104.3	0.4	115.3	0.7	95.8	-3.3
6	112.1	0.8	134.6	15.6	102.1	0.6	102.5	-1.6	105.9	1.2	113.3	-1.6	96.1	-3.2
7	113.2	1.6	123.7	-0.1	101.5	-0.1	103.6	-0.9	105.7	1.2	111.7	0.4	96.5	-2.5
8	113.8	2.3	123.5	1.5	100.0	-1.6	102.9	-1.0	105.9	1.6	110.4	-0.6	95.9	-2.8
9	114.0	4.4	121.9	2.8	101.9	0.1	102.5	-2.0	105.5	1.2	108.7	-2.6	96.1	-2.2

第4表 常用雇用指数 (令和6年9月分)

(事業所規模30人以上)

(令和2年=100)

区分	調査産業計		建設業		製造業		電気・ガス業		情報通信業		運輸業、郵便業		卸売業、小売業		金融業、保険業	
	前年比	前年比	前年比	前年比	前年比	前年比	前年比	前年比	前年比	前年比	前年比	前年比	前年比	前年比	前年比	
令和元年	97.7	5.0	96.9	1.6	95.8	7.3	102.2	-6.5	99.6	3.3	99.7	3.5	99.7	-0.9	102.2	0.4
2	100.0	2.3	100.0	3.2	100.0	4.4	100.0	-2.1	100.0	0.4	100.0	0.3	100.0	0.3	100.0	-2.1
3	100.5	0.5	99.8	-0.2	91.2	-8.8	99.2	-0.8	113.5	13.5	99.3	-0.7	107.6	7.6	102.0	2.0
4	102.2	1.7	108.0	8.2	92.5	1.4	93.2	-6.1	124.9	10.1	95.3	-4.0	115.6	7.5	97.2	-4.7
5	102.1	-0.2	107.3	-0.7	91.8	-0.9	92.8	-0.3	111.3	-10.9	92.9	-2.5	117.0	1.1	103.9	6.9
5年8月	101.5	-1.3	107.3	-2.9	91.5	-1.5	93.7	0.5	45.5	x	92.6	-0.9	117.8	-0.2	106.8	10.2
9	102.6	-0.4	107.9	-1.0	93.2	0.8	93.7	0.5	125.2	0.2	92.2	-1.4	115.1	-3.7	106.6	9.6
10	101.5	-1.3	106.6	-1.9	89.6	-2.8	92.1	-1.7	125.2	0.3	92.2	-1.6	115.1	-4.0	105.2	9.4
11	101.7	-0.8	107.0	-1.9	89.4	-1.7	91.7	-2.6	124.8	0.1	93.2	-1.6	116.0	-2.4	104.3	8.0
12	101.4	-0.8	108.4	-0.7	87.4	-5.3	91.7	-2.6	123.1	-0.8	93.3	-0.7	117.5	0.0	103.3	6.4
6年1月	102.0	-0.7	108.6	-0.6	90.0	-4.1	50.5	-46.3	153.6	24.4	93.5	-0.7	116.4	-0.9	104.8	7.5
2	101.9	-0.2	109.5	1.3	92.1	-1.8	49.3	-46.1	150.8	22.2	93.1	-1.5	115.5	-0.9	104.8	7.7
3	101.1	-0.4	109.8	2.5	91.9	0.5	49.0	-46.4	150.5	22.3	93.4	-0.3	113.0	-4.3	104.7	8.0
4	102.1	-1.0	111.9	4.3	92.2	-1.3	48.4	-48.3	159.0	25.8	94.5	1.0	112.4	-4.2	104.9	-2.3
5	102.5	-0.2	112.8	5.6	92.6	-1.3	48.4	-47.7	160.0	27.2	95.4	3.0	112.0	-4.4	106.6	-0.3
6	102.5	-0.4	112.7	6.0	92.7	-1.4	48.7	-47.9	163.0	31.1	93.9	2.1	113.0	-4.4	106.1	-1.1
7	102.2	1.3	112.3	6.3	92.4	3.1	50.1	-46.5	163.8	263.2	93.2	1.6	112.7	-3.6	104.9	-2.1
8	102.4	0.9	111.8	4.2	94.3	3.1	50.4	-46.2	163.1	x	92.9	0.3	113.4	-3.7	105.1	-1.6
9	102.3	-0.3	112.5	4.3	93.8	0.6	50.4	-46.2	161.3	28.8	93.1	1.0	112.0	-2.7	104.5	-2.0

区分	学術研究等		飲食サービス業等		生活関連サービス等		教育、学習支援業		医療、福祉		複合サービス事業		その他のサービス業	
	前年比	前年比	前年比	前年比	前年比	前年比	前年比	前年比	前年比	前年比	前年比	前年比	前年比	
令和元年	92.7	1.9	99.6	-6.4	110.4	-11.7	92.0	0.4	96.5	12.7	195.5	0.3	99.9	3.7
2	100.0	7.9	100.0	0.4	100.0	-9.4	100.0	8.7	100.0	3.6	x	x	100.0	0.1
3	104.7	4.7	118.0	18.0	82.1	-17.9	102.8	2.8	102.0	2.0	x	x	100.4	0.4
4	109.3	4.5	113.9	-3.5	x	x	103.6	0.8	103.5	1.5	x	x	101.5	1.1
5	112.5	3.0	116.4	2.2	74.1	x	103.5	-0.1	104.3	0.8	169.9	x	101.7	0.1
5年8月	112.9	4.5	119.0	3.5	74.5	x	103.0	-0.8	104.5	0.6	167.7	x	102.4	-0.2
9	112.3	3.3	119.0	4.5	75.1	x	103.3	-0.6	104.4	0.2	170.5	x	102.3	-0.1
10	113.4	4.0	119.0	5.8	73.2	x	103.8	-0.6	104.4	-0.2	169.0	x	100.7	-1.0
11	112.4	1.8	120.4	6.3	75.1	x	103.7	-0.3	104.7	0.0	170.5	x	99.6	-1.3
12	112.4	2.6	125.0	9.1	75.3	x	103.6	-0.7	104.1	-0.1	169.3	x	100.2	-2.3
6年1月	123.1	11.6	125.2	9.6	74.5	-2.1	103.6	-1.0	103.8	0.3	x	x	98.2	-3.8
2	122.6	10.4	110.4	-1.8	76.1	18.2	105.6	1.5	103.6	0.1	x	x	98.7	-3.2
3	121.8	10.6	108.0	-1.6	78.2	2.5	103.9	2.6	103.0	-0.7	x	x	97.9	-3.8
4	129.4	13.1	111.0	-1.1	85.2	14.4	105.4	0.4	103.6	-1.8	x	x	99.4	-2.6
5	128.2	12.7	112.8	-0.1	84.9	13.2	106.4	3.3	103.9	-0.4	x	x	98.4	-3.9
6	128.2	12.5	110.8	-2.6	85.2	14.5	105.5	2.0	104.2	-0.4	x	x	98.5	-4.1
7	126.4	11.6	113.5	-4.5	86.1	15.6	107.1	3.5	102.8	-1.7	x	x	99.1	-3.2
8	126.4	12.0	112.5	-5.5	85.5	14.8	106.1	3.0	102.3	-2.1	x	x	98.3	-4.0
9	127.2	13.3	112.3	-5.6	85.5	13.8	106.1	2.7	102.6	-1.7	x	x	98.8	-3.4

【参考資料】

共通事業所による前年同月比の参考提供について

- (注1) 共通事業所とは、「前年同月分」及び「当月分」ともに集計対象となった調査対象事業所のことである。
平成30年から部分入替え方式の導入に伴い、常に一部の調査事業所が前年も調査対象となっていることから共通事業所に限定した集計が可能となった。
- (注2) 共通事業所集計では、同一事業所の平均賃金などの変化をみるためのものであり、労働者数の変化の影響を除くため、前年同月も当月の労働者数をもとに月々の平均賃金などを計算している。
- (注3) 共通事業所のみを用いて集計を行っているため、本系列（全ての調査対象事業所のデータを用いて作成した集計）に比べ、サンプルサイズが小さくなることに留意が必要である。

(調査産業計、事業所規模5人以上)

年月	就業形態計			就業形態計			就業形態計		
	一般	パート	計	一般	パート	計	一般	パート	計
	%	%	%	%	%	%	%	%	%
	現金給与総額			きまって支給する給与			所定内給与		
令和5年8月	1.4	1.3	0.9	0.2	-0.1	0.9	0.5	0.4	-0.9
9月	2.5	2.0	4.1	2.2	1.7	4.0	2.3	1.8	3.9
10月	0.7	1.3	-0.5	0.6	1.3	-0.8	0.7	1.6	-2.6
11月	0.4	1.1	0.0	-0.1	0.6	-0.8	-0.2	0.8	-2.7
12月	6.2	7.1	-3.8	0.2	0.8	-3.4	0.5	1.2	-3.9
令和6年1月	3.5	3.9	2.1	-0.3	-0.1	-0.1	0.0	0.2	0.1
2月	1.6	1.7	4.0	0.5	0.7	2.4	0.7	0.9	2.4
3月	2.3	3.6	-0.4	0.5	1.6	-1.5	-0.1	1.0	-2.1
4月	0.4	1.2	-0.4	0.6	1.5	-0.5	0.1	0.9	-0.1
5月	2.3	4.2	-1.6	2.3	4.1	-1.3	2.1	3.9	-1.3
6月	1.4	1.8	5.7	2.4	3.6	-0.7	2.6	3.8	-0.7
7月	0.1	-0.1	5.6	2.4	3.0	2.5	2.5	3.0	3.1
8月	2.9	4.1	4.4	2.0	2.8	5.3	1.7	2.2	5.7
9月	1.8	3.0	-2.2	1.4	2.5	-2.3	1.5	2.6	-2.1
年月	就業形態計			就業形態計			就業形態計		
	一般	パート	計	一般	パート	計	一般	パート	計
	%	%	%	%	%	%	%	%	%
	総実労働時間			所定内労働時間			所定外労働時間		
令和5年8月	-0.3	-0.9	1.1	-0.5	-0.5	-0.8	2.4	-5.7	70.8
9月	2.8	2.5	3.0	2.1	2.0	1.8	13.4	9.7	57.9
10月	0.7	1.9	-3.6	0.1	1.7	-5.2	9.9	4.9	55.6
11月	-0.3	0.8	-3.5	-1.1	0.3	-5.3	13.3	7.7	53.1
12月	-2.0	-0.6	-7.6	-1.9	-0.2	-8.5	-3.2	-5.2	11.9
令和6年1月	-1.2	-1.0	-1.6	-0.3	0.0	-1.0	-14.6	-13.6	-22.7
2月	-1.5	-1.0	-2.2	-1.1	-0.5	-2.0	-8.4	-8.6	-12.5
3月	-2.8	-2.0	-4.0	-3.3	-2.5	-4.5	5.3	4.8	26.7
4月	0.0	1.2	-2.4	-0.3	0.8	-2.2	5.1	8.6	-11.1
5月	-0.3	1.3	-3.3	-0.4	1.2	-3.3	1.5	3.3	-6.3
6月	-2.6	-1.8	-3.7	-2.4	-1.6	-3.5	-6.3	-5.6	-18.8
7月	0.0	-0.1	2.1	0.1	-0.3	3.2	-2.7	3.0	-30.0
8月	-2.9	-2.3	-1.8	-2.6	-2.1	-1.5	-7.9	-5.0	-14.8
9月	-2.2	-1.6	-3.6	-2.7	-2.4	-2.8	5.3	10.0	-27.6

毎月勤労統計調査 令和6年9月分結果確報

(前年同月と比較して)

- 現金給与総額は291,712円(2.5%増)となった。うち一般労働者が373,250円(2.6%増)、パートタイム労働者が107,607円(2.5%増)となり、パートタイム労働者比率が30.72%(0.23ポイント上昇)となった。
なお、一般労働者の所定内給与は334,495円(2.7%増)、パートタイム労働者の時間当たり給与は1,350円(4.7%増)となった。
- 共通事業所による現金給与総額は2.9%増となった。
うち一般労働者が3.0%増、パートタイム労働者が2.0%増となった。
- 就業形態計の所定外労働時間は9.9時間(3.0%減)となった。

※ 令和6年1月分確報において、母集団労働者数の更新作業（ベンチマーク更新）を行いました。ベンチマーク更新に伴って賃金・労働時間及びパートタイム労働者比率に乖離が生じることから、令和6年の前年同月比等については、令和5年にベンチマーク更新を行った参考値を作成し、この参考値と令和6年の値を比較することにより算出しています。

(事業所規模5人以上、令和6年9月確報)

区分	就業形態計		一般労働者		パートタイム労働者	
	前年比(差)		前年比(差)		前年比(差)	
月間現金給与額	円	%	円	%	円	%
現金給与総額	291,712	2.5	373,250	2.6	107,607	2.5
きまって支給する給与	282,810	2.2	360,682	2.4	106,982	2.5
所定内給与	263,729	2.5	334,495	2.7	103,945	2.3
(時間当たり給与)	—	—	—	—	1,350	4.7
所定外給与	19,081	-0.9	26,187	-0.9	3,037	7.3
特別に支払われた給与	8,902	12.4	12,568	13.1	625	3.0
実質賃金						
現金給与総額	—	-0.4	—	-0.2	—	-0.4
きまって支給する給与	—	-0.7	—	-0.5	—	-0.4
月間実労働時間数等	時間	%	時間	%	時間	%
総実労働時間	134.7	-2.7	159.2	-2.7	79.3	-2.1
所定内労働時間	124.8	-2.7	145.9	-2.8	77.0	-2.4
所定外労働時間	9.9	-3.0	13.3	-3.6	2.3	4.5
出勤日数	日	日	日	日	日	日
	17.3	-0.4	19.0	-0.6	13.5	-0.1
常用雇用	千人	%	千人	%	千人	%
本調査期間末	51,020	1.0	35,346	3.5	15,675	-4.4
パートタイム労働者比率	%	ポイント	%	ポイント	%	ポイント
	30.72	0.23	—	—	—	—

注1：前年比(差)は、単位が%のものは前年同月比、ポイント又は日のものは前年同月差である。

注2：今回の調査対象事業所数は32,644事業所、回答事業所数は25,225事業所、回収率は77.3%であった。

※1 調査結果に関する留意事項については、最終頁の利用上の注意をご覧ください。

※2 毎月勤労統計調査に関する情報は、以下のURL（厚生労働省ホームページ）にも掲載しております。

(<https://www.mhlw.go.jp/toukei/iist/30-1.html>)

また、毎月勤労統計調査に関する詳細な結果は、以下のURL（政府統計の総合窓口（e-Stat））に掲載しております。

(<https://www.e-stat.go.jp/stat-search/files?page=1&toukei=00450071&tstat=000001011791>)

統計表
第1表 月間現金給与額

(事業所規模5人以上、令和6年9月確報)

産 業	現金給与総額											
			きまって支給 する給与				所定内給与		所定外給与		特別に支払われ た給与	
	前年比		前年比		前年比		前年比		前年比			
就業形態計	円	%	円	%	円	%	円	%	円	%		
調査産業計	291,712	2.5	282,810	2.2	263,729	2.5	19,081	-0.9	8,902	12.4		
鉱業、採石業等	338,703	11.3	331,667	9.0	307,833	11.0	23,834	-10.4	7,036	1532.5		
建設業	384,535	5.1	366,464	3.1	343,196	3.8	23,268	-7.1	18,071	79.9		
製造業	335,488	2.7	326,597	2.8	296,629	2.9	29,968	1.9	8,891	0.7		
電気・ガス業	473,229	2.1	468,426	3.4	414,183	4.0	54,243	-1.4	4,803	-52.9		
情報通信業	432,580	4.0	409,005	3.6	375,090	3.4	33,915	6.2	23,575	9.3		
運輸業、郵便業	331,894	2.3	325,375	2.5	282,309	3.0	43,066	-1.9	6,519	-3.9		
卸売業、小売業	260,517	2.8	249,348	1.9	237,203	1.9	12,145	2.2	11,169	27.7		
金融業、保険業	420,655	4.5	396,349	3.4	371,301	3.3	25,048	5.4	24,306	30.2		
不動産・物品賃貸業	342,748	-0.5	332,013	0.7	310,964	0.7	21,049	0.4	10,735	-27.1		
学術研究等	444,061	3.7	405,217	3.1	381,761	4.2	23,456	-11.7	38,844	9.0		
飲食サービス業等	130,100	5.0	128,604	4.7	121,761	5.1	6,843	0.0	1,496	24.8		
生活関連サービス等	212,608	7.3	206,680	6.7	197,613	6.8	9,067	3.2	5,928	41.3		
教育、学習支援業	303,696	0.9	300,607	0.5	294,688	0.5	5,919	-3.3	3,089	86.6		
医療、福祉	264,052	1.4	262,503	1.8	248,206	1.8	14,297	2.3	1,549	-41.1		
複合サービス事業	298,537	1.8	294,031	0.9	278,813	0.9	15,218	-0.6	4,506	147.6		
その他のサービス業	253,271	2.2	248,608	2.5	230,221	3.1	18,387	-4.8	4,663	-12.5		
一般労働者	円	%	円	%	円	%	円	%	円	%		
調査産業計	373,250	2.6	360,682	2.4	334,495	2.7	26,187	-0.9	12,568	13.1		
鉱業、採石業等	345,527	12.4	338,257	10.2	313,633	12.0	24,624	-8.3	7,270	1559.8		
建設業	399,117	5.3	380,198	3.2	355,785	3.8	24,413	-7.3	18,919	81.0		
製造業	364,721	2.7	354,719	2.8	321,450	2.9	33,269	1.6	10,002	0.2		
電気・ガス業	488,809	2.2	483,797	3.5	426,935	4.2	56,862	-1.3	5,012	-52.9		
情報通信業	452,429	3.5	427,329	3.3	391,485	3.1	35,844	5.6	25,100	8.7		
運輸業、郵便業	368,429	1.7	360,788	1.9	311,444	2.6	49,344	-2.9	7,641	-5.1		
卸売業、小売業	383,173	3.6	363,689	2.5	343,739	2.6	19,950	2.5	19,484	28.9		
金融業、保険業	449,347	4.8	422,900	3.5	395,494	3.5	27,406	5.0	26,447	30.2		
不動産・物品賃貸業	396,462	-0.8	383,540	0.5	358,215	0.5	25,325	0.5	12,922	-27.0		
学術研究等	480,208	4.0	436,867	3.5	411,007	4.6	25,860	-11.4	43,341	10.3		
飲食サービス業等	311,153	5.2	304,964	4.8	282,417	5.5	22,547	-3.2	6,189	23.3		
生活関連サービス等	329,538	8.5	318,410	7.6	302,806	7.9	15,604	1.8	11,128	40.3		
教育、学習支援業	401,732	1.2	397,388	0.6	389,129	0.7	8,259	-3.4	4,344	96.6		
医療、福祉	331,736	0.6	329,819	1.2	309,678	1.1	20,141	1.5	1,917	-46.4		
複合サービス事業	333,506	1.8	328,146	0.8	311,365	0.9	16,781	-1.1	5,360	142.2		
その他のサービス業	308,347	2.3	301,935	2.5	277,776	3.2	24,159	-4.9	6,412	-9.2		
パートタイム労働者	円	%	円	%	円	%	円	%	円	%		
調査産業計	107,607	2.5	106,982	2.5	103,945	2.3	3,037	7.3	625	3.0		
鉱業、採石業等	133,760	16.1	133,760	16.1	133,643	28.9	117	-99.0	-	0.0		
建設業	116,762	-10.2	114,269	-10.0	112,028	-9.9	2,241	-19.0	2,493	-16.8		
製造業	135,507	4.5	134,217	4.3	126,829	3.6	7,388	17.3	1,290	40.5		
電気・ガス業	164,390	1.6	163,729	1.9	161,410	1.6	2,319	24.5	661	-38.9		
情報通信業	142,915	6.7	141,590	6.6	135,834	5.8	5,756	29.2	1,325	22.2		
運輸業、郵便業	129,303	0.9	129,005	0.9	120,755	0.5	8,250	4.9	298	53.6		
卸売業、小売業	103,763	3.6	103,220	3.5	101,050	3.3	2,170	13.3	543	51.3		
金融業、保険業	162,721	-1.6	157,664	-2.3	153,814	-3.0	3,850	35.4	5,057	27.7		
不動産・物品賃貸業	112,554	4.0	111,192	4.4	108,466	4.5	2,726	1.0	1,362	-26.9		
学術研究等	140,966	1.0	139,833	2.4	136,534	2.3	3,299	9.3	1,133	-61.8		
飲食サービス業等	77,683	1.9	77,545	1.9	75,249	2.0	2,296	0.2	138	-1.4		
生活関連サービス等	96,444	4.3	95,682	4.0	93,109	3.8	2,573	13.2	762	59.7		
教育、学習支援業	93,183	0.6	92,791	0.7	91,897	0.6	894	4.3	392	-13.1		
医療、福祉	127,575	2.5	126,768	2.5	124,255	2.4	2,513	3.2	807	5.2		
複合サービス事業	137,327	-0.7	136,759	-1.1	128,747	-1.2	8,012	2.4	568	1190.9		
その他のサービス業	125,599	5.6	124,990	6.1	119,982	6.1	5,008	7.5	609	-47.9		
事業所規模30人以上	円	%	円	%	円	%	円	%	円	%		
調査産業計	326,714	3.1	316,549	2.8	292,542	3.1	24,007	-0.5	10,165	12.4		
一般労働者	394,152	3.3	380,865	2.9	350,304	3.2	30,561	-0.5	13,287	13.0		
パートタイム労働者	121,166	3.2	120,517	3.3	116,486	3.2	4,031	4.8	649	-3.9		

注：産業名については、最終頁の利用上の注意5)を参照。

第2表 月間実労働時間及び出勤日数

(事業所規模5人以上、令和6年9月確報)

産 業	総実労働時間						出 勤 日 数	
	前年比		所定内労働時間		所定外労働時間		前年差	
			時間	%	時間	%		
就業形態計	時間	%	時間	%	時間	%	日	日
調査産業計	134.7	-2.7	124.8	-2.7	9.9	-3.0	17.3	-0.4
鉱業、採石業等	153.9	-8.3	140.4	-7.2	13.5	-18.7	19.1	-1.1
建設業	161.0	-3.9	148.4	-3.4	12.6	-10.0	19.7	-0.8
製造業	155.8	-2.0	142.3	-2.0	13.5	-1.5	18.7	-0.4
電気・ガス業	148.3	-3.9	133.0	-3.8	15.3	-4.4	17.7	-0.7
情報通信業	150.0	-3.0	134.6	-3.4	15.4	2.1	17.7	-0.6
運輸業、郵便業	163.1	-2.8	141.7	-2.5	21.4	-4.9	19.1	-0.4
卸売業、小売業	126.8	-2.9	119.9	-2.9	6.9	-2.8	17.3	-0.4
金融業、保険業	139.5	-3.9	127.5	-4.4	12.0	0.9	17.4	-0.8
不動産・物品賃貸業	148.0	-1.9	136.2	-2.0	11.8	0.0	18.3	-0.4
学術研究等	148.6	-3.6	136.0	-3.3	12.6	-6.7	17.9	-0.6
飲食サービス業等	86.9	-1.4	81.9	-1.5	5.0	0.0	13.2	-0.1
生活関連サービス等	120.8	0.4	114.3	0.0	6.5	6.6	16.5	-0.2
教育、学習支援業	123.6	-3.9	112.0	-4.2	11.6	-1.7	15.9	-0.5
医療、福祉	127.4	-2.1	122.5	-2.1	4.9	-2.0	17.1	-0.5
複合サービス事業	140.1	-2.7	131.6	-2.7	8.5	-3.4	17.9	-0.4
その他のサービス業	136.3	-3.2	126.1	-2.7	10.2	-8.1	17.7	-0.3
一般労働者	時間	%	時間	%	時間	%	日	日
調査産業計	159.2	-2.7	145.9	-2.8	13.3	-3.6	19.0	-0.6
鉱業、採石業等	156.3	-7.3	142.3	-6.2	14.0	-16.2	19.4	-0.9
建設業	165.3	-3.8	152.1	-3.2	13.2	-10.3	20.0	-0.8
製造業	162.3	-2.2	147.6	-2.2	14.7	-2.6	19.0	-0.5
電気・ガス業	150.6	-3.8	134.6	-3.7	16.0	-4.2	17.8	-0.8
情報通信業	153.9	-2.9	137.7	-3.7	16.2	3.9	18.0	-0.6
運輸業、郵便業	174.4	-3.5	150.2	-2.9	24.2	-6.2	19.7	-0.6
卸売業、小売業	160.0	-2.7	149.0	-2.8	11.0	-1.8	19.3	-0.5
金融業、保険業	144.1	-4.2	131.0	-4.6	13.1	0.0	17.7	-0.8
不動産・物品賃貸業	162.3	-2.1	148.2	-2.3	14.1	-0.7	19.2	-0.5
学術研究等	155.7	-3.5	141.8	-3.4	13.9	-6.1	18.3	-0.7
飲食サービス業等	169.8	-0.6	155.3	-0.5	14.5	-2.0	19.8	-0.3
生活関連サービス等	164.6	0.9	154.2	0.6	10.4	6.1	20.1	0.0
教育、学習支援業	155.8	-3.4	139.4	-3.6	16.4	-2.4	18.5	-0.6
医療、福祉	152.5	-2.2	145.8	-2.3	6.7	-1.5	19.1	-0.5
複合サービス事業	148.5	-2.4	139.3	-2.3	9.2	-5.1	18.3	-0.3
その他のサービス業	155.3	-4.0	142.1	-3.5	13.2	-8.3	18.7	-0.6
パートタイム労働者	時間	%	時間	%	時間	%	日	日
調査産業計	79.3	-2.1	77.0	-2.4	2.3	4.5	13.5	-0.1
鉱業、採石業等	83.0	-23.3	82.9	-17.7	0.1	-98.7	11.9	-4.6
建設業	82.6	-10.7	81.1	-10.7	1.5	-11.7	14.1	-0.7
製造業	110.9	0.0	105.8	-0.6	5.1	13.3	16.7	-0.2
電気・ガス業	103.7	-2.9	102.3	-3.3	1.4	40.0	15.1	-0.7
情報通信業	93.3	-6.9	89.5	-2.7	3.8	-53.6	13.8	-1.0
運輸業、郵便業	99.8	-1.8	94.2	-2.1	5.6	5.6	15.3	-0.3
卸売業、小売業	84.4	-1.5	82.6	-1.9	1.8	12.5	14.7	-0.3
金融業、保険業	97.8	-1.8	95.5	-2.4	2.3	27.8	15.4	-0.4
不動産・物品賃貸業	86.6	0.0	84.8	-0.1	1.8	5.8	14.3	-0.1
学術研究等	89.3	1.2	87.3	1.2	2.0	0.0	14.2	0.2
飲食サービス業等	62.9	-3.5	60.6	-3.7	2.3	0.0	11.3	-0.3
生活関連サービス等	77.3	-0.6	74.6	-1.1	2.7	12.5	13.0	-0.2
教育、学習支援業	54.6	-5.2	53.3	-6.2	1.3	62.5	10.2	-0.6
医療、福祉	76.9	-3.2	75.7	-2.9	1.2	-14.3	13.3	-0.4
複合サービス事業	101.0	-5.3	95.7	-6.2	5.3	12.7	16.1	-0.8
その他のサービス業	92.2	2.6	89.0	2.4	3.2	6.7	15.1	0.3
事業所規模30人以上	時間	%	時間	%	時間	%	日	日
就業形態計	139.5	-2.9	128.0	-2.9	11.5	-4.1	17.5	-0.5
一般労働者	157.0	-3.0	142.6	-3.0	14.4	-3.4	18.6	-0.5
パートタイム労働者	86.0	-1.8	83.3	-1.7	2.7	-3.6	14.2	-0.2

注：産業名については、最終頁の利用上の注意5)を参照。

第3表 常用雇用及び労働異動率

(事業所規模5人以上、令和6年9月確報)

産 業	労働者総数				入 職 率		離 職 率	
	前年比		パートタイム労働者比率		前年差		前年差	
			%	ポイント				
就業形態計	千人	%	%	ポイント	%	ポイント	%	ポイント
調査産業計	51,020	1.0	30.72	0.23	1.61	-0.18	1.73	-0.02
鉱業、採石業等	13	2.9	3.26	1.74	0.45	0.14	1.98	1.00
建設業	2,536	0.6	5.15	-0.26	0.75	-0.01	0.93	-0.06
製造業	7,663	-0.1	12.76	0.05	0.89	-0.04	1.04	-0.04
電気・ガス業	265	-0.4	4.84	0.21	0.43	-0.06	0.29	-0.40
情報通信業	1,872	1.4	6.43	-0.47	0.97	-0.42	1.15	-0.23
運輸業、郵便業	2,945	-0.9	15.24	-0.87	1.16	0.06	1.56	0.07
卸売業、小売業	9,330	1.8	43.92	0.71	1.66	-0.03	1.74	0.08
金融業、保険業	1,329	0.1	10.03	-0.06	0.77	0.00	0.90	-0.18
不動産・物品賃貸業	916	2.9	18.91	0.07	1.17	-0.10	1.22	-0.09
学術研究等	1,743	2.9	10.75	0.57	1.25	-0.01	1.02	-0.01
飲食サービス業等	4,373	4.0	77.62	-0.84	3.99	-0.39	4.07	0.49
生活関連サービス等	1,479	4.2	50.18	0.05	2.36	0.16	2.22	-0.53
教育、学習支援業	3,182	4.0	31.82	0.05	1.96	-0.06	2.00	-0.02
医療、福祉	8,313	0.5	33.20	-0.60	1.31	-0.20	1.55	0.07
複合サービス事業	347	-0.3	17.80	-0.32	0.50	-0.23	0.79	-0.06
その他のサービス業	4,714	1.2	30.15	0.70	2.12	-0.28	2.15	-0.04
一般労働者	千人	%	%	ポイント	%	ポイント	%	ポイント
調査産業計	35,346	3.5	—	—	0.99	0.00	1.21	-0.02
鉱業、採石業等	12	1.3	—	—	0.44	0.13	2.04	1.06
建設業	2,406	1.0	—	—	0.70	-0.02	0.87	-0.07
製造業	6,685	0.5	—	—	0.71	0.00	0.89	-0.08
電気・ガス業	252	-0.2	—	—	0.34	-0.11	0.27	-0.36
情報通信業	1,752	1.9	—	—	0.83	-0.28	1.04	-0.18
運輸業、郵便業	2,497	0.1	—	—	1.02	0.10	1.31	0.10
卸売業、小売業	5,232	0.5	—	—	1.10	0.06	1.30	0.08
金融業、保険業	1,195	0.1	—	—	0.73	0.00	0.90	-0.18
不動産・物品賃貸業	743	2.2	—	—	0.96	-0.07	1.03	0.02
学術研究等	1,556	2.9	—	—	0.95	0.05	0.94	0.06
飲食サービス業等	979	17.0	—	—	2.34	0.57	3.03	0.64
生活関連サービス等	737	2.9	—	—	1.33	0.04	1.28	-0.87
教育、学習支援業	2,169	6.1	—	—	0.68	0.20	0.98	-0.01
医療、福祉	5,553	1.7	—	—	0.91	-0.06	1.26	0.01
複合サービス事業	285	0.0	—	—	0.35	-0.22	0.59	-0.12
その他のサービス業	3,293	0.1	—	—	1.78	-0.19	1.88	-0.07
パートタイム労働者	千人	%	%	ポイント	%	ポイント	%	ポイント
調査産業計	15,675	-4.4	—	—	3.00	-0.47	2.91	0.07
鉱業、採石業等	0	125.8	—	—	0.98	0.98	0.00	-1.14
建設業	131	-5.1	—	—	1.80	0.35	1.98	-0.04
製造業	978	-3.8	—	—	2.06	-0.35	2.06	0.21
電気・ガス業	13	-5.1	—	—	2.37	1.23	0.65	-1.25
情報通信業	120	-5.7	—	—	3.01	-2.21	2.70	-0.90
運輸業、郵便業	449	-5.6	—	—	1.94	-0.08	2.99	0.02
卸売業、小売業	4,098	3.7	—	—	2.37	-0.18	2.31	0.07
金融業、保険業	133	-0.6	—	—	1.11	-0.06	0.86	-0.23
不動産・物品賃貸業	173	5.5	—	—	2.06	-0.23	2.00	-0.60
学術研究等	187	2.2	—	—	3.83	-0.47	1.69	-0.63
飲食サービス業等	3,394	0.7	—	—	4.47	-0.57	4.37	0.49
生活関連サービス等	742	5.3	—	—	3.39	0.26	3.14	-0.21
教育、学習支援業	1,013	-0.5	—	—	4.73	-0.44	4.18	0.04
医療、福祉	2,760	-1.9	—	—	2.11	-0.45	2.14	0.22
複合サービス事業	62	-2.5	—	—	1.19	-0.24	1.72	0.23
その他のサービス業	1,421	3.9	—	—	2.93	-0.52	2.78	0.01
事業所規模30人以上	千人	%	%	ポイント	%	ポイント	%	ポイント
調査産業計	31,096	1.2	24.74	0.18	1.40	-0.09	1.58	-0.01
一般労働者	23,403	1.3	—	—	0.90	-0.01	1.16	-0.01
パートタイム労働者	7,693	1.0	—	—	2.93	-0.33	2.84	-0.03

注：産業名については、最終頁の利用上の注意5)を参照。

時系列表第1表 賃金指数

(事業所規模5人以上)

(令和2年平均=100)

年 月	調 査 産 業 計						製造業	卸売業、 小売業	医療、福 祉		
	現金給与総額		一般労働者		パートタイム労働者					事業所規模30人以上	
	前年比	前年比	前年比	前年比	前年比	前年比	前年比	前年比	前年比		
	%	%	%	%	%	%	%	%	%		
令和2年	100.0	-1.2	100.0	-1.7	100.0	-0.4	100.0	-1.7	-3.4	0.1	0.2
3年	100.3	0.3	100.5	0.5	100.1	0.1	100.9	1.0	2.0	2.1	-1.0
4年	102.3	2.0	102.8	2.3	102.7	2.6	104.0	3.1	1.7	1.7	1.9
5年	103.5	1.2	104.6	1.8	105.2	2.4	105.9	1.8	1.7	0.3	0.5
令和5年8月	88.5	0.8	87.9	1.2	103.5	2.4	87.1	1.4	2.0	0.3	0.2
9月	87.2	0.6	86.7	1.2	102.5	1.6	87.0	1.2	2.0	-1.1	-0.2
10月	87.7	1.5	87.2	1.9	103.8	3.2	87.6	2.2	1.5	1.3	0.2
11月	91.1	0.7	91.0	1.1	104.7	2.3	90.6	0.7	-0.1	1.2	-0.2
12月	179.8	0.8	190.2	1.4	118.4	2.4	195.2	1.5	2.7	0.9	-1.5
6年1月	90.3	1.5	88.5	2.1	105.2	2.6	87.8	1.7	1.2	2.7	0.1
2月	88.3	1.4	86.2	1.8	105.8	3.0	85.9	1.8	1.6	2.8	0.7
3月	94.9	1.0	93.2	1.3	109.0	2.8	93.1	1.7	0.6	2.8	0.0
4月	92.9	1.6	90.7	2.1	109.6	2.5	90.5	2.0	2.5	2.3	2.0
5月	93.4	2.0	91.2	2.6	109.4	3.4	91.5	2.5	0.8	3.4	1.7
6月	156.7	4.5	159.4	5.0	122.4	5.7	165.1	4.4	4.6	7.8	5.2
7月	126.6	3.4	127.2	3.9	115.9	4.2	126.0	3.7	4.3	5.5	3.3
8月	93.0	2.8	90.8	3.1	110.5	3.8	89.6	3.1	2.3	4.4	2.6
9月	91.6	2.5	89.4	2.6	108.3	2.5	89.5	3.1	2.7	2.8	1.4
きまって支給する給与											
令和2年	100.0	-0.7	100.0	-1.1	100.0	-0.9	100.0	-1.1	-2.2	0.4	0.2
3年	100.5	0.5	100.7	0.8	100.1	0.2	101.2	1.2	1.8	1.4	-0.1
4年	101.9	1.4	102.3	1.6	102.6	2.5	103.6	2.4	0.6	1.4	1.9
5年	103.0	1.1	103.9	1.6	105.3	2.6	105.3	1.6	1.3	0.5	0.7
令和5年8月	102.6	1.2	103.4	1.5	105.3	2.4	104.9	1.8	1.7	1.1	0.2
9月	103.0	0.9	104.0	1.5	105.1	1.5	105.3	1.5	1.8	0.7	-0.2
10月	103.7	1.2	104.7	1.6	106.3	3.1	106.1	1.8	1.7	0.6	0.2
11月	103.6	1.0	104.8	1.6	106.5	2.2	106.1	1.7	2.0	0.2	-0.2
12月	103.7	1.2	104.9	1.6	107.4	2.5	106.2	1.7	1.5	1.6	-0.1
6年1月	104.7	1.1	104.1	1.6	107.2	2.5	104.5	1.2	1.2	2.0	0.3
2月	105.3	1.5	104.6	1.9	108.3	3.0	105.1	1.9	1.5	2.7	1.1
3月	106.4	1.5	105.7	1.8	110.1	3.1	106.5	2.1	1.5	3.2	1.1
4月	108.0	1.6	107.0	2.1	112.0	2.8	108.0	2.3	2.1	1.9	1.9
5月	107.4	2.0	106.3	2.6	111.6	3.4	107.5	2.8	3.0	1.9	1.7
6月	108.2	2.1	107.0	2.6	113.1	2.4	108.2	2.8	2.6	2.2	2.1
7月	108.2	2.2	107.1	2.5	113.2	3.6	108.3	2.8	3.0	2.0	1.8
8月	107.5	2.4	106.5	2.7	112.3	3.7	107.8	3.2	3.1	1.8	2.2
9月	107.8	2.2	106.9	2.4	111.0	2.5	108.0	2.8	2.8	1.9	1.8
所 定 内 給 与											
令和2年	100.0	0.2	100.0	-0.1	100.0	-0.4	100.0	0.1	-0.2	1.1	0.8
3年	100.3	0.3	100.4	0.4	100.3	0.3	100.8	0.8	0.6	1.4	-0.3
4年	101.4	1.1	101.7	1.3	102.6	2.3	102.8	2.0	0.2	1.0	1.6
5年	102.6	1.2	103.3	1.6	105.2	2.5	104.7	1.8	1.7	0.6	0.8
令和5年8月	102.4	1.3	103.1	1.6	105.2	2.5	104.5	2.0	2.3	1.0	0.7
9月	102.7	1.0	103.6	1.6	105.2	1.7	104.9	1.6	2.4	0.8	0.0
10月	103.1	1.3	104.0	1.7	106.3	3.2	105.4	2.0	2.2	0.6	0.3
11月	102.9	1.0	104.0	1.6	106.5	2.3	105.3	1.9	2.6	0.2	0.0
12月	103.1	1.4	104.2	1.8	107.3	2.7	105.5	2.1	2.1	1.5	0.4
6年1月	104.5	1.3	103.8	1.8	107.1	2.7	104.3	1.5	1.8	1.8	0.4
2月	105.0	1.7	104.3	2.2	108.3	3.0	104.9	2.2	2.1	2.7	1.0
3月	105.9	1.7	105.1	2.0	110.0	3.1	106.0	2.3	2.0	3.3	0.9
4月	107.5	1.8	106.4	2.3	111.8	2.7	107.5	2.5	2.7	1.9	1.7
5月	107.2	2.1	106.0	2.6	111.6	3.4	107.3	2.9	3.2	1.9	1.6
6月	108.0	2.2	106.7	2.7	113.2	2.4	108.1	3.0	2.7	2.0	2.2
7月	107.9	2.4	106.7	2.6	113.2	3.6	108.1	3.0	3.3	2.0	1.8
8月	107.2	2.4	106.1	2.7	112.2	3.7	107.5	3.2	2.9	1.6	2.3
9月	107.7	2.5	106.7	2.7	110.9	2.3	107.9	3.1	2.9	1.9	1.8

時系列表第2表 労働時間指数

(事業所規模5人以上)

(令和2年平均=100)

年月	調査産業計		一般労働者		パートタイム労働者		事業所規模30人以上		製造業	卸売業、 小売業	医療、福 祉
	前年比	%	前年比	%	前年比	%	前年比	%	前年比	前年比	前年比
総実労働時間											
令和2年	100.0	-2.8	100.0	-2.6	100.0	-4.7	100.0	-2.8	-4.1	-1.3	-1.0
3年	100.7	0.6	101.0	1.1	99.3	-0.7	101.4	1.4	1.8	0.6	0.0
4年	100.8	0.1	101.2	0.2	100.3	1.0	102.0	0.6	0.4	-0.2	-0.7
5年	100.9	0.1	101.9	0.7	99.9	-0.4	102.4	0.4	0.3	-0.8	0.4
令和5年8月	97.6	-0.3	97.9	0.1	99.1	-0.9	99.2	0.1	-0.3	-1.2	-0.2
9月	101.0	-0.6	102.2	0.3	99.9	-1.4	102.1	-0.5	-0.1	-0.2	-0.3
10月	102.4	0.8	103.9	1.5	99.9	-0.6	104.3	1.4	1.1	-0.2	0.8
11月	102.4	-0.3	104.2	0.7	99.5	-1.8	104.2	0.2	0.5	-0.8	-0.3
12月	100.7	-0.9	102.1	-0.3	99.9	-1.2	102.1	-0.6	-0.3	-0.9	-0.4
6年1月	95.3	-0.9	94.6	-0.3	97.5	-1.0	96.1	-0.7	-0.4	-1.2	-0.6
2月	99.6	-0.5	99.4	-0.1	99.4	-0.5	99.5	-0.2	-0.3	-0.3	-0.3
3月	100.9	-2.6	100.6	-2.5	101.0	-1.6	101.1	-2.7	-1.8	-0.8	-2.2
4月	104.7	-0.9	104.7	-0.5	103.4	-0.8	105.1	-0.7	-1.6	-1.2	0.4
5月	101.3	1.0	100.6	1.8	102.1	-0.5	102.3	1.7	2.2	0.1	0.7
6月	103.7	-3.1	103.4	-2.9	103.0	-1.9	103.7	-2.9	-2.0	-2.1	-3.0
7月	104.7	0.6	104.9	1.2	102.8	0.0	105.4	1.1	0.1	-0.3	1.4
8月	97.9	-1.1	97.1	-0.8	100.4	-0.9	98.5	-0.8	-0.3	-0.2	-0.5
9月	99.7	-2.7	99.3	-2.7	100.0	-2.1	99.4	-2.9	-2.0	-2.9	-2.1
所定内労働時間											
令和2年	100.0	-2.0	100.0	-1.5	100.0	-4.2	100.0	-1.7	-2.3	-0.8	-0.5
3年	100.4	0.4	100.6	0.6	99.5	-0.4	100.9	0.8	0.7	0.5	0.1
4年	100.1	-0.3	100.3	-0.3	100.3	0.8	101.1	0.2	0.0	-0.5	-1.2
5年	100.3	0.2	101.1	0.8	99.8	-0.5	101.6	0.5	0.8	-0.7	0.5
令和5年8月	97.3	-0.2	97.6	0.2	99.0	-0.9	98.8	0.2	0.4	-1.2	-0.1
9月	100.6	-0.3	101.6	0.6	99.7	-1.6	101.4	-0.3	0.6	0.0	-0.2
10月	101.7	1.0	103.0	1.7	99.7	-0.7	103.3	1.5	1.8	-0.2	0.8
11月	101.7	-0.1	103.3	0.9	99.4	-1.8	103.4	0.5	1.1	-0.8	-0.2
12月	100.1	-0.5	101.3	0.0	99.6	-1.2	101.2	-0.3	0.3	-0.8	-0.1
6年1月	94.6	-0.6	93.8	-0.1	97.3	-0.9	95.4	-0.4	0.3	-1.2	-0.3
2月	98.9	-0.4	98.6	0.1	99.4	-0.6	98.8	0.0	0.4	-0.5	-0.4
3月	99.9	-2.6	99.5	-2.5	100.8	-1.8	100.1	-2.8	-1.5	-0.8	-2.4
4月	104.1	-0.7	103.9	-0.3	103.2	-0.9	104.4	-0.5	-1.1	-1.2	0.1
5月	100.9	1.2	100.2	2.1	101.9	-0.7	101.9	2.0	2.7	0.3	0.6
6月	103.3	-3.1	103.0	-2.9	103.0	-2.1	103.4	-3.0	-1.8	-2.0	-3.0
7月	104.4	0.8	104.5	1.5	102.6	-0.1	105.1	1.3	0.2	-0.5	1.4
8月	97.6	-1.0	96.8	-0.6	100.0	-1.0	98.4	-0.6	-0.3	-0.3	-0.3
9月	99.1	-2.7	98.6	-2.8	99.7	-2.4	98.8	-2.9	-2.0	-2.9	-2.1
所定外労働時間											
令和2年	100.0	-13.2	100.0	-13.0	100.0	-18.1	100.0	-13.1	-20.7	-10.6	-13.0
3年	105.2	5.1	106.2	6.2	93.7	-6.4	107.4	7.4	14.1	3.6	-0.8
4年	110.0	4.6	111.3	4.8	102.8	9.7	113.0	5.2	6.2	4.2	10.3
5年	109.0	-0.9	110.9	-0.4	104.4	1.6	111.6	-1.2	-5.5	-2.8	0.4
令和5年8月	101.1	-1.1	102.4	-0.8	104.8	0.0	103.7	-0.9	-7.3	-2.8	-1.9
9月	107.6	-3.0	110.5	-1.4	104.8	4.8	111.1	-1.7	-6.2	-2.8	-2.0
10月	112.0	-1.8	114.5	-0.7	104.8	0.0	115.7	-0.9	-6.1	0.0	2.0
11月	112.0	-1.8	114.5	-1.4	104.8	0.0	113.9	-2.4	-6.0	-1.3	-1.9
12月	109.8	-3.8	112.1	-2.8	109.5	-4.2	112.0	-4.0	-6.7	-1.3	-5.5
6年1月	104.3	-4.0	104.0	-3.1	104.8	-4.3	103.7	-4.2	-7.6	-1.4	-7.6
2月	109.8	-2.0	109.7	-1.4	100.0	5.0	108.3	-2.5	-7.0	1.5	2.1
3月	114.1	-2.8	114.5	-2.1	109.5	4.5	113.0	-1.6	-5.5	0.0	1.9
4月	114.1	-2.8	113.7	-2.7	109.5	4.5	113.0	-3.2	-6.4	0.0	8.3
5月	106.5	-2.0	105.6	-1.6	109.5	4.5	106.5	-1.7	-3.9	-2.8	2.1
6月	108.7	-2.9	108.1	-2.9	104.8	4.8	107.4	-2.5	-4.4	-2.8	-2.1
7月	109.8	-2.0	109.7	-1.4	109.5	4.5	109.3	-0.8	-0.7	2.9	2.0
8月	101.1	-3.1	100.0	-3.1	114.3	4.4	100.0	-2.7	-0.8	0.0	-6.0
9月	107.6	-3.0	107.3	-3.6	109.5	4.5	106.5	-4.1	-1.5	-2.8	-2.0

時系列表第3表 常用雇用指数

(事業所規模5人以上)

(令和2年平均=100)

年月	調査産業計								製造業	卸売業、 小売業	医療、福 祉
	一般労働者		パートタイム労働者		事業所規模30人以上						
	前年比	前年比	前年比	前年比	前年比	前年比					
令和2年	100.0	0.2	100.0	0.8	100.0	-1.0	100.0	1.1	0.0	-0.4	2.2
3年	100.5	0.5	100.3	0.3	101.0	1.0	100.3	0.3	-1.1	0.4	2.8
4年	101.3	0.8	100.6	0.3	102.8	1.8	99.7	-0.6	-0.9	-0.8	2.6
5年	103.1	1.9	101.5	0.9	106.8	3.9	100.4	0.8	0.2	0.3	1.9
令和5年8月	103.6	1.8	102.0	1.2	107.3	3.1	100.6	0.7	0.0	0.1	1.7
9月	103.7	1.9	101.8	0.8	108.0	4.3	100.6	0.8	0.2	0.3	1.8
10月	103.9	1.9	101.9	1.1	108.4	3.7	100.6	0.8	0.3	0.5	2.0
11月	104.2	2.1	101.9	1.1	109.4	4.5	100.9	1.0	0.3	0.7	2.1
12月	104.3	2.0	101.9	1.3	110.0	3.9	101.0	1.1	0.3	0.8	2.2
6年1月	103.2	1.2	103.6	3.0	102.4	-2.6	100.7	0.9	0.2	1.2	0.8
2月	103.1	1.3	103.5	3.2	102.4	-2.8	100.6	1.0	0.2	1.2	0.8
3月	102.7	1.4	103.0	3.1	102.0	-2.8	100.0	1.2	0.0	1.3	0.8
4月	103.9	1.2	104.9	2.9	101.7	-2.6	101.6	1.1	0.0	1.3	1.1
5月	104.3	1.3	105.0	2.9	102.9	-2.2	101.9	1.2	-0.1	1.6	1.0
6月	104.6	1.1	105.3	3.1	103.2	-3.0	102.1	1.4	-0.1	1.7	0.8
7月	104.9	1.2	105.4	3.2	103.6	-3.4	102.1	1.3	0.0	1.8	0.7
8月	104.8	1.2	105.3	3.2	103.8	-3.3	101.9	1.3	-0.1	2.0	0.8
9月	104.7	1.0	105.4	3.5	103.3	-4.4	101.8	1.2	-0.1	1.8	0.5

時系列表第4表
パートタイム労働者比率

(事業所規模5人以上)

年月	パートタイム労働者 比率	
	前年差	
	%	ポイント
令和2年	31.13	-0.40
3年	31.28	0.15
4年	31.60	0.32
5年	32.24	0.64
令和5年8月	32.24	0.39
9月	32.43	0.75
10月	32.50	0.58
11月	32.68	0.72
12月	32.82	0.59
6年1月	30.88	0.68
2月	30.92	0.56
3月	30.93	0.56
4月	30.48	0.62
5月	30.70	0.73
6月	30.70	0.54
7月	30.77	0.45
8月	30.82	0.48
9月	30.72	0.23

時系列表第5表 労働異動率

(事業所規模5人以上)

年月	入職率		離職率	
	前年差		前年差	
	%	ポイント	%	ポイント
令和2年	1.97	-0.19	1.98	-0.08
3年	1.96	-0.01	1.93	-0.05
4年	2.05	0.09	1.98	0.05
5年	2.14	0.09	2.01	0.03
令和5年8月	1.67	0.03	1.81	0.06
9月	1.79	0.12	1.75	-0.01
10月	2.14	0.13	1.98	0.08
11月	1.79	0.15	1.53	-0.03
12月	1.58	0.01	1.46	0.00
6年1月	1.38	-0.04	1.74	0.08
2月	1.60	-0.04	1.68	-0.10
3月	1.86	-0.07	2.32	-0.07
4月	5.33	-0.13	4.17	-0.13
5月	2.31	-0.03	1.97	-0.04
6月	1.86	-0.11	1.64	-0.06
7月	1.81	-0.12	1.67	-0.06
8月	1.61	-0.06	1.72	-0.09
9月	1.61	-0.18	1.73	-0.02

時系列表第6表
実質賃金指数

(令和2年平均=100)

年月	事業所規模5人以上				事業所規模30人以上			
	現金給与総額		きまって支給する給与		現金給与総額		きまって支給する給与	
	前年比	%	前年比	%	前年比	%	前年比	%
令和2年	100.0	-1.2	100.0	-0.7	100.0	-1.7	100.0	-1.1
3年	100.6	0.6	100.8	0.8	101.2	1.2	101.5	1.5
4年	99.6	-1.0	99.2	-1.6	101.3	0.1	100.9	-0.6
5年	97.1	-2.5	96.6	-2.6	99.3	-2.0	98.8	-2.1
令和5年8月	82.7	-2.8	95.9	-2.4	81.4	-2.2	98.0	-1.8
9月	81.3	-2.9	96.0	-2.6	81.1	-2.3	98.1	-2.0
10月	80.9	-2.3	95.7	-2.6	80.8	-1.7	97.9	-2.0
11月	84.3	-2.5	95.8	-2.3	83.8	-2.6	98.1	-1.6
12月	166.5	-2.1	96.0	-1.7	180.7	-1.4	98.3	-1.2
6年1月	83.5	-1.1	96.8	-1.4	81.1	-0.9	96.6	-1.3
2月	81.7	-1.8	97.4	-1.6	79.5	-1.4	97.2	-1.3
3月	87.5	-2.1	98.1	-1.5	85.8	-1.4	98.2	-0.9
4月	85.2	-1.2	99.1	-1.2	83.0	-0.8	99.1	-0.5
5月	85.3	-1.3	98.1	-1.2	83.6	-0.7	98.2	-0.5
6月	143.0	1.1	98.7	-1.2	150.6	1.0	98.7	-0.5
7月	115.0	0.3	98.3	-1.0	114.4	0.4	98.4	-0.4
8月	83.9	-0.8	97.0	-1.1	80.9	-0.4	97.3	-0.4
9月	83.0	-0.4	97.6	-0.7	81.1	0.2	97.8	-0.1

注：実質賃金は、名目賃金指数を消費者物価指数（持家の帰属家賃を除く総合）で除して算出している。
帰属家賃を除く総合）で除して算出している。

時系列表第7表
時間当たり給与（パートタイム労働者）

(事業所規模5人以上)

年月	時間当たり給与	
	円	%
令和2年	1,213	3.9
3年	1,223	0.8
4年	1,242	1.6
5年	1,279	3.0
令和5年8月	1,291	3.4
9月	1,280	3.3
10月	1,293	3.8
11月	1,301	4.2
12月	1,307	3.8
6年1月	1,337	3.6
2月	1,324	3.8
3月	1,325	4.9
4月	1,315	3.6
5月	1,329	4.1
6月	1,335	4.7
7月	1,339	3.7
8月	1,362	4.8
9月	1,350	4.7

注：時間当たり給与は、所定内給与を所定内労働時間で除して算出している。

時系列表第8表 季節調整済指数

(事業所規模5人以上)

(令和2年平均=100)

年月	現金給与総額		きまって支給する給与		総実労働時間				常用雇用			
	前月比		前月比		前月比		前月比					
	%	%	%	%	%	%	%	%				
令和4年10月	102.2	-0.5	102.2	-0.1	100.2	-1.3	110.8	-1.1	121.2	-1.0	101.8	0.2
11月	102.8	0.6	102.4	0.2	100.6	0.4	109.4	-1.3	119.6	-1.3	101.8	0.0
12月	102.7	-0.1	102.4	0.0	100.7	0.1	109.5	0.1	117.5	-1.8	102.0	0.2
5年1月	102.3	-0.4	102.3	-0.1	100.1	-0.6	108.3	-1.1	113.6	-3.3	102.2	0.2
2月	102.6	0.3	102.4	0.1	100.6	0.5	110.2	1.8	114.6	0.9	102.3	0.1
3月	103.5	0.9	102.2	-0.2	101.2	0.6	110.0	-0.2	114.5	-0.1	102.4	0.1
4月	103.0	-0.5	102.8	0.6	100.7	-0.5	109.7	-0.3	114.6	0.1	102.7	0.3
5月	104.9	1.8	103.5	0.7	103.2	2.5	110.8	1.0	118.0	3.0	102.9	0.2
6月	104.6	-0.3	103.4	-0.1	101.7	-1.5	111.0	0.2	118.9	0.8	103.3	0.4
7月	103.2	-1.3	103.3	-0.1	100.0	-1.7	108.7	-2.1	115.1	-3.2	103.3	0.0
8月	103.2	0.0	103.3	0.0	101.4	1.4	108.5	-0.2	113.4	-1.5	103.4	0.1
9月	103.3	0.1	103.2	-0.1	100.8	-0.6	108.7	0.2	114.8	1.2	103.6	0.2
10月	103.7	0.4	103.5	0.3	101.0	0.2	108.9	0.2	113.9	-0.8	103.6	0.0
11月	103.5	-0.2	103.5	0.0	100.4	-0.6	107.4	-1.4	112.5	-1.2	103.9	0.3
12月	103.6	0.1	103.7	0.2	99.8	-0.6	105.4	-1.9	109.7	-2.5	103.9	0.0
6年1月	103.8	0.2	103.4	-0.3	99.1	-0.7	104.0	-1.3	104.9	-4.4	103.4	-0.5
2月	103.9	0.1	104.0	0.6	100.1	1.0	108.2	4.0	106.7	1.7	103.6	0.2
3月	104.4	0.5	103.8	-0.2	98.4	-1.7	106.8	-1.3	108.1	1.3	103.8	0.2
4月	104.6	0.2	104.3	0.5	99.8	1.4	106.5	-0.3	107.3	-0.7	103.9	0.1
5月	106.9	2.2	105.5	1.2	104.3	4.5	108.7	2.1	113.4	5.7	104.2	0.3
6月	109.2	2.2	105.5	0.0	98.6	-5.5	107.7	-0.9	113.6	0.2	104.4	0.2
7月	106.7	-2.3	105.4	-0.1	100.7	2.1	106.5	-1.1	114.2	0.5	104.5	0.1
8月	106.0	-0.7	105.7	0.3	100.4	-0.3	105.2	-1.2	112.4	-1.6	104.6	0.1
9月	105.9	-0.1	105.4	-0.3	98.0	-2.4	105.6	0.4	113.1	0.6	104.6	0.0

注1：季節調整の方法は、センサス局法(X-12-ARIMAのなかのX-11デフォルト)による。

注2：季節調整値及びその前月比は、令和6年1月分確報公表時において過去に遡って改訂した。

この季節調整値の令和5年12月分以前については、指数作成開始時点等から令和5年12月分までのデータを用いて再計算し、令和6年1月分以降については、当該データから得られる予測季節要素を用いて計算している。

【参考資料】

毎月勤労統計における共通事業所による前年同月比の参考提供

「公的統計の整備に関する基本的な計画」（平成30年3月6日閣議決定）に基づき、共通事業所による前年同月比について、以下のとおり参考提供します。

- (注1) 共通事業所とは、「前年同月分」及び「当月分」ともに集計対象となった調査対象事業所のことである。平成30年から部分入替え方式の導入に伴い(詳細は最終頁の利用上の注意8)を参照)、常に一部の調査事業所が前年も調査対象となっていることから共通事業所に限定した集計が可能となった。
- (注2) 共通事業所集計では、同一事業所の平均賃金などの変化をみるためのものであり、労働者数の変化の影響を除くため、前年同月も当月の労働者数をもとに月々の平均賃金などを計算している。
- (注3) 共通事業所のみを用いて集計を行っているため、本系列に比べ、サンプルサイズが小さくなることに留意が必要である。

(賃金)

年 月	調査産業計			調査産業計			調査産業計			調査産業計 (就業形態計)	
	一般	パート		一般	パート		一般	パート		所定外 給与	特別 給与
	%	%	%	%	%	%	%	%	%	%	%
	現金給与総額			きまって支給する給与			所定内給与			所定外 給与	特別 給与
令和4年10月	1.5	1.8	0.7	1.4	1.7	0.7	1.0	1.2	0.5	7.2	3.7
11月	1.0	1.4	0.8	1.1	1.5	0.8	1.0	1.3	0.8	3.4	-0.6
12月	3.7	4.6	0.5	0.9	1.4	0.4	0.8	1.4	0.4	1.6	6.4
5年1月	1.1	1.2	1.7	1.4	1.4	2.2	1.5	1.5	2.2	0.3	-4.1
2月	1.9	1.7	3.9	1.5	1.2	4.2	1.5	1.2	3.9	1.7	30.3
3月	2.4	2.4	3.0	1.2	1.2	3.1	1.2	1.1	2.9	2.0	16.8
4月	1.9	2.0	1.8	1.3	1.5	1.6	1.5	1.6	1.6	-0.4	15.3
5月	2.5	2.7	2.8	1.8	1.8	2.7	1.9	2.0	2.8	0.0	18.9
6月	2.8	3.0	1.7	1.5	1.6	1.6	1.5	1.6	1.7	2.2	4.6
7月	2.3	2.7	2.1	1.9	2.2	2.2	2.1	2.4	2.3	-0.4	3.4
8月	1.4	1.4	3.0	1.7	1.7	3.1	1.9	1.8	3.3	0.2	-4.9
9月	1.8	1.7	3.0	2.1	2.0	3.1	2.1	2.1	3.3	0.9	-5.9
10月	2.6	2.5	3.3	2.1	1.9	3.3	2.2	2.0	3.4	0.8	24.2
11月	2.0	1.8	3.3	2.1	2.0	3.3	2.2	2.0	3.4	1.4	-0.1
12月	2.0	1.9	4.0	2.0	1.9	3.0	2.2	2.1	3.1	-0.1	1.9
6年1月	2.2	2.5	2.4	1.7	2.0	2.1	1.9	2.1	2.3	-0.1	14.0
2月	1.9	1.8	3.4	1.9	1.9	3.3	2.1	2.0	3.5	0.2	-2.3
3月	1.9	1.9	1.9	2.0	2.0	2.3	2.0	2.1	2.3	1.5	0.5
4月	1.8	1.7	2.6	2.1	2.0	3.0	2.2	2.1	3.0	0.6	-5.1
5月	2.6	2.6	3.7	2.8	2.8	3.8	2.8	2.7	3.9	3.1	-0.3
6月	5.1	5.2	5.9	2.5	2.7	2.7	2.5	2.7	2.6	2.9	8.6
7月	4.7	5.0	3.5	2.7	2.8	3.0	2.9	3.0	3.1	0.1	9.9
8月	3.5	3.6	4.0	2.9	2.9	4.0	2.8	2.8	4.0	3.6	16.3
9月	2.9	3.0	2.0	2.5	2.6	1.9	2.7	2.8	1.9	0.2	13.6
年 月	製造業 (就業形態計)			卸売業、小売業 (就業形態計)			医療、福祉 (就業形態計)				
	現金給与 総額	きまって 支給する 給与	所定内 給与	現金給与 総額	きまって 支給する 給与	所定内 給与	現金給与 総額	きまって 支給する 給与	所定内 給与		
令和4年10月	1.5	1.6	1.0	2.3	2.4	2.1	0.8	1.0	1.1		
11月	0.1	0.8	0.6	2.8	2.4	2.3	2.9	1.4	1.1		
12月	5.2	0.6	0.8	4.3	1.9	1.8	2.5	1.7	1.4		
5年1月	0.6	0.7	1.2	0.4	1.7	1.6	1.8	0.7	0.5		
2月	1.1	1.1	1.5	1.6	1.3	1.2	1.7	1.0	1.1		
3月	1.5	0.9	1.2	3.0	1.2	1.1	0.8	1.0	1.1		
4月	0.4	1.0	1.5	1.6	1.1	1.1	0.5	0.0	0.3		
5月	4.5	2.1	2.3	2.0	1.8	1.9	0.0	0.9	1.2		
6月	4.1	1.8	1.9	2.9	2.2	2.2	0.6	-0.3	-0.2		
7月	1.3	2.1	2.7	3.5	3.1	3.0	2.2	0.7	0.7		
8月	2.0	1.7	2.4	2.8	2.6	2.4	-0.2	0.1	0.3		
9月	1.9	1.8	2.4	1.5	3.0	2.7	0.7	0.9	1.2		
10月	2.3	2.0	2.5	4.2	3.1	2.8	1.1	0.9	1.0		
11月	-0.1	1.7	2.1	3.3	3.0	2.7	0.1	0.7	0.9		
12月	2.7	1.7	2.2	1.4	3.1	2.9	1.6	0.6	0.7		
6年1月	1.0	1.8	2.4	4.3	2.5	2.3	0.7	0.1	0.4		
2月	1.6	1.5	2.2	2.5	2.5	2.6	0.8	0.6	0.3		
3月	1.4	1.4	2.0	4.3	3.5	3.3	0.9	1.4	1.2		
4月	1.7	2.2	2.8	3.7	3.2	3.3	1.1	1.4	1.4		
5月	0.0	3.0	3.2	4.5	3.0	3.0	1.7	1.5	1.3		
6月	5.5	2.7	2.9	4.2	3.5	3.3	4.0	1.9	1.7		
7月	5.9	2.8	3.1	7.3	3.0	3.2	2.3	2.3	2.3		
8月	3.2	3.2	3.2	5.7	3.4	3.2	2.9	2.3	2.3		
9月	3.0	2.9	3.1	4.1	2.5	2.3	2.0	2.3	2.2		

(労働時間)

年 月	調査産業計			調査産業計			調査産業計		
	一般	パート		一般	パート		一般	パート	
	%	%	%	%	%	%	%	%	%
	総実労働時間			所定内労働時間			所定外労働時間		
令和4年10月	-1.0	-1.0	-0.5	-1.6	-1.6	-0.8	6.1	5.9	10.0
11月	-0.8	-0.5	-1.1	-1.0	-0.8	-1.1	1.9	2.1	0.0
12月	-1.2	-0.7	-1.8	-1.3	-0.9	-2.0	1.0	0.7	4.5
5年1月	-1.2	-1.2	-0.8	-1.4	-1.4	-0.9	1.1	0.8	5.0
2月	2.4	2.4	2.9	2.5	2.5	2.7	2.1	2.3	11.1
3月	0.9	0.8	1.5	0.9	0.9	1.3	1.0	0.0	10.5
4月	-0.6	-0.5	-0.5	-0.5	-0.3	-0.5	-1.9	-2.1	0.0
5月	1.5	2.0	0.4	1.7	2.2	0.5	-1.0	0.0	-4.5
6月	-0.1	0.2	-1.1	0.0	0.4	-1.1	-2.0	-2.2	0.0
7月	-0.8	-0.5	-0.7	-0.6	-0.3	-0.8	-2.9	-2.2	0.0
8月	-0.3	-0.3	0.0	-0.2	-0.1	0.1	-2.1	-2.3	-4.2
9月	0.0	0.2	-0.1	0.2	0.4	-0.3	-2.0	-2.2	4.8
10月	1.0	1.2	0.1	1.3	1.5	0.1	-1.9	-1.4	0.0
11月	0.3	0.5	-0.4	0.5	0.7	-0.4	-1.9	-2.1	0.0
12月	-0.4	-0.5	-0.1	-0.2	-0.3	0.0	-2.9	-3.5	-4.0
6年1月	-0.5	-0.3	-0.8	-0.3	-0.1	-0.7	-3.0	-3.0	-4.5
2月	-0.1	-0.2	0.5	0.0	0.0	0.5	-1.9	-2.2	0.0
3月	-2.3	-2.5	-1.4	-2.3	-2.4	-1.4	-1.9	-2.7	0.0
4月	-0.4	-0.5	0.2	-0.2	-0.3	0.3	-2.8	-2.7	0.0
5月	1.4	1.7	0.1	1.6	2.0	0.1	-1.0	-1.5	0.0
6月	-2.6	-2.8	-1.1	-2.5	-2.8	-1.2	-2.9	-2.9	5.0
7月	0.8	1.0	0.5	1.0	1.2	0.3	-2.0	-2.2	9.5
8月	-0.7	-0.8	0.1	-0.6	-0.6	-0.1	-2.1	-3.1	9.5
9月	-2.6	-2.8	-2.1	-2.6	-2.7	-2.3	-3.0	-3.7	4.8
年 月	製造業（就業形態計）			卸売業，小売業（就業形態計）			医療，福祉（就業形態計）		
	総実労働時間	所定内労働時間	所定外労働時間	総実労働時間	所定内労働時間	所定外労働時間	総実労働時間	所定内労働時間	所定外労働時間
令和4年10月	-0.5	-1.1	5.7	-0.2	-0.6	8.6	-2.6	-3.0	6.4
11月	-0.4	-0.5	0.0	-0.6	-0.8	2.7	-1.4	-1.6	2.0
12月	-0.9	-0.8	-2.0	-0.6	-0.8	2.7	-1.4	-1.8	10.4
5年1月	-2.8	-2.5	-5.2	-1.3	-1.4	1.4	-1.6	-1.6	0.0
2月	1.1	1.6	-4.1	1.3	1.3	1.4	2.1	2.3	-2.0
3月	0.2	0.8	-5.4	0.5	0.5	0.0	0.5	0.6	0.0
4月	-1.2	-0.5	-7.4	-1.1	-0.9	-3.8	-1.2	-1.0	-5.8
5月	2.5	3.0	-3.1	0.5	0.7	-1.4	1.4	1.5	-2.0
6月	0.2	0.7	-4.3	0.7	0.6	1.4	-0.7	-0.7	-2.0
7月	-0.9	-0.3	-7.5	-0.7	-0.8	1.4	-0.5	-0.5	-2.0
8月	-1.0	-0.4	-7.2	-0.6	-0.7	0.0	-0.2	0.0	-4.0
9月	-0.3	0.4	-6.8	1.2	1.1	2.8	0.1	0.2	-4.0
10月	0.7	1.4	-6.0	1.0	0.8	4.2	1.1	1.1	0.0
11月	0.1	0.7	-5.9	0.7	0.6	2.7	0.3	0.3	0.0
12月	-0.4	0.1	-6.0	0.2	0.1	1.3	0.2	0.3	-1.9
6年1月	-0.4	0.2	-6.1	-1.0	-1.0	-1.4	0.0	0.4	-8.9
2月	-0.5	0.3	-8.3	-0.6	-0.6	-1.5	0.4	0.3	2.0
3月	-1.8	-1.2	-6.9	-0.2	-0.4	2.9	-1.7	-1.8	1.9
4月	-1.6	-1.1	-7.0	0.2	0.2	1.3	1.1	0.9	6.0
5月	1.8	2.4	-4.7	1.3	1.4	0.0	0.5	0.5	2.0
6月	-1.8	-1.6	-3.7	-1.3	-1.3	0.0	-2.9	-3.0	0.0
7月	-0.3	-0.1	-2.9	-0.5	-0.4	-1.4	1.7	1.5	6.0
8月	-0.5	-0.4	-2.4	0.5	0.4	1.5	-0.2	-0.2	0.0
9月	-2.4	-2.2	-4.3	-2.5	-2.8	1.4	-2.2	-2.3	0.0

毎月勤労統計調査（通称「まいきん」） の調査結果は、広い分野で利用されています！

まいきんはいろいろ役立つ情報源

- ★ 労働災害の休業補償、労働保険の保険給付額の改定で使用
- ★ 失業給付の額の算定に使用
- ★ 内閣府の「月例経済報告」（閣議報告）や「景気動向指数」に使われる
景気判断資料
- ★ 民間企業の経営判断や賃金など労働条件決定の際の資料
- ★ 民事事件、交通事故などの逸失利益補償額の算定資料

賃金、労働時間、
雇用の毎月の動きが
わかります！

鳥取県の賃金・労働時間及び雇用の動き（前年比）

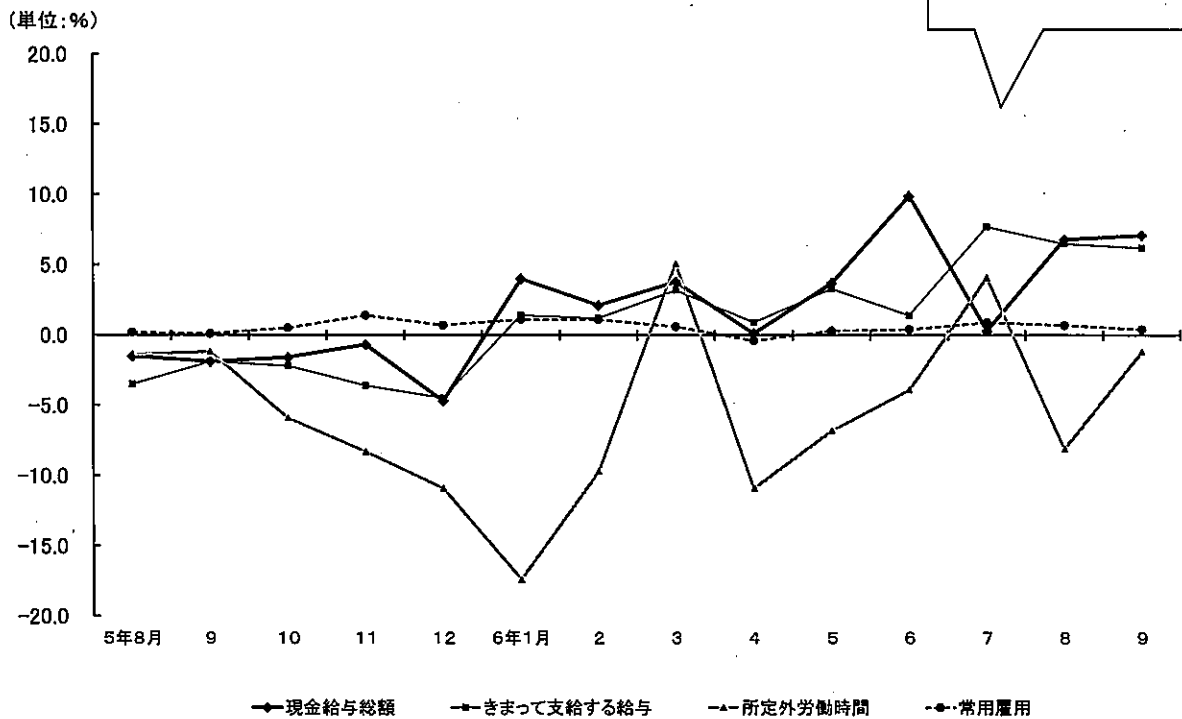

毎月勤労統計調査についてのご理解とご協力をよろしく申し上げます。

毎月勤労統計調査についての問合せ先

鳥取県総務部統計課経済統計担当

〒680-8570 鳥取市東町1-220 電話 (0857) 26-7107

ホームページアドレス

<https://www.pref.tottori.lg.jp/toukei/maikin/>

メールアドレス toukei@pref.tottori.lg.jp