

鳥取県の推計人口（年報）

【令和5年10月～令和6年9月】

鳥取県人口移動調査において、1年間（令和5年10月～令和6年9月）の状況を下記のとおり取りまとめました。

記

I 鳥取県の推計人口

鳥取県の推計人口は531,085人、前年に比べ6,233人減少し、平成8年以降29年連続の減少

令和6年10月1日現在の鳥取県の推計人口は531,085人で、前年に比べ6,233人減少し、世帯数は222,060世帯で、前年に比べ280世帯増加した。

年	人口（人）			人口性比 (男性/女性) ×100	世帯数（世帯）	1世帯当たりの 人員（人）
	総数	男	女			
令和6年(a)	531,085	254,153	276,932	91.8	222,060	2.39
令和5年(b)	537,318	257,165	280,153	91.8	221,780	2.42
対前年差(a-b)	-6,233	-3,012	-3,221	0.0	280	-0.03

老年人口は163人減少し、2年連続の減少

年齢3区分別の構成割合は、年少人口は12.0%、生産年齢人口は54.1%で、ともに過去最低、老年人口は33.9%で過去最高

年齢3区分別の人口を前年と比べると、年少人口は1,701人減少、生産年齢人口は4,369人減少し、老年人口は163人減少した。

区分	人口（人）	構成割合（%）	対前年増減（人、ポイント）	
年少人口（0～14歳）	62,679	12.0	-1,701	-0.2
生産年齢人口（15～64歳）	283,126	54.1	-4,369	-0.2
老年人口（65歳以上）	177,251	33.9	-163	0.4
うち75歳以上	99,710	19.1	3,001	0.8

II 人口動態

自然増減は4,931人の減少となり、平成10年以降27年連続の減少

社会増減は1,302人の減少となり、平成13年以降24年連続の減少

1年間の人口増減のうち、自然増減は4,931人の減少、社会増減は1,302人の減少で、合計6,233人の減少となり、人口増減の減少幅は前年に比べ64人の縮小となった。

自然増減は平成10年以降27年連続の減少となり、減少幅は前年に比べ12人拡大した。

社会増減は平成13年以降24年連続の減少となり、減少幅は前年に比べ76人縮小した。

県外転入者数は9,616人で前年に比べ4人増加し、県外転出者数は10,918人で前年に比べ72人減少した。

(単位:人)

区分	人口増減	自然増減			社会増減		
		自然増減	出生	死亡	社会増減	県外転入	県外転出
令和6年(a)	-6,233	-4,931	3,125	8,056	-1,302	9,616	10,918
令和5年(b)	-6,297	-4,919	3,462	8,381	-1,378	9,612	10,990
対前年差(a-b)	64	-12	-337	-325	76	4	-72

注) 自然増減とは出生と死亡による人口の増減をいい、社会増減とは県外転入と県外転出による人口の増減をいう。

出生数は3,125人となり、昭和50年以降で過去最少を更新
死亡数は8,056人となり、2年連続8,000人を超過

出生数は、令和6年は3,125人で前年に比べ337人減少し、過去最少を更新した。

昭和50年の8,735人から概ね減少傾向であり、昭和63年に7,000人を割り込み6,000人台となり、平成5年に5,000人台、平成21年に4,000人台、令和2年からは3,000人台となっている。

死亡数は、平成2年ごろまでは5,000人前後で推移していたが、それ以降は増加傾向となり、平成15年には6,000人台、平成25年に7,000人台、令和5年に8,000人台となり、令和6年は8,056人で前年に比べ325人減少したが、2年連続8,000人を超過した。

Ⅲ 市町村別推計人口

1 市町村別の推計人口

推計人口が最も多いのは鳥取市の182,207人、最も少ないのは江府町の2,383人

市町村別で推計人口が最も多いのは鳥取市の182,207人、次いで米子市の144,004人であり、最も少なかったのは江府町の2,383人、次いで若桜町の2,493人であった。

2 年齢3区分別人口

(1) 年少人口

前年と比べると、年少人口は19市町村すべてで減少
年少人口割合は14市町で低下

年少人口は前年に比べ19市町村すべてで減少した。

年少人口割合は日吉津村の15.0%が最も高く、次いで湯梨浜町の14.1%であった。

前年と比べると、日吉津村、大山町及び日南町の3町村で上昇し、岩美町及び八頭町の2町で同水準、鳥取市など14市町で低下した。

(2) 生産年齢人口

前年と比べると、生産年齢人口は19市町村すべてで減少
生産年齢人口割合は17市町村で低下

生産年齢人口は前年に比べ19市町村すべてで減少した。

生産年齢人口割合は米子市の56.9%が最も高く、次いで鳥取市の56.6%であった。

前年と比べると、境港市及び若桜町で同水準、鳥取市など17市町村で低下した。

(3) 高齢人口

前年と比べると、老年人口は5市町村で増加、北栄町で増減なし、その他の市町で減少
老年人口割合は18市町村で上昇

老年人口は前年に比べ鳥取市で189人、米子市で45人、岩美町で18人、伯耆町で5人及び日吉津村で3人増加、北栄町で増減なし、その他の市町で減少した。

老年人口割合は日南町の55.9%が最も高く、次いで日野町の54.0%であった。

前年と比べると、鳥取市など18市町村で上昇し、若桜町で同水準であった。

IV 市町村別人口動態

人口増減は19市町村すべてで減少

人口増減は、19市町村すべてで減少した。最も減少したのは鳥取市の1,925人、次いで米子市の1,117人であった。

自然増減は19市町村すべてで減少

自然増減は、19市町村すべてで減少した。最も減少したのは鳥取市の1,377人、次いで米子市の855人であった。

社会増減は4市町で増加し、15市町村で減少

社会増減は、境港市87人、江府町11人、智頭町8人、岩美町7人の4市町で増加し、15市町村で減少した。最も減少したのは鳥取市の548人、次いで米子市の262人であった。

県外転入者で最も多いのは、島根県から米子市への681人

県外転出者で最も多いのは、米子市から島根県への578人

県外転入者は島根県から米子市への681人が最も多く、次いで外国から鳥取市への533人であった。

県外転出者は米子市から島根県への578人が最も多く、次いで鳥取市から大阪府への504人であった。

(単位:人)

都道府県	転入					転出				
	総数	鳥取市	米子市	琴浦町	その他	総数	鳥取市	米子市	境港市	その他
外国	1,431	533	315	131	452	915	340	177	83	315
島根県	1,181	681	199	128	173	1,088	578	205	95	210
大阪府	915	357	275	58	225	1,294	504	373	89	328
岡山県	773	295	265	68	145	873	308	301	102	162
兵庫県	759	350	208	39	162	984	429	259	79	217
広島県	673	273	220	55	125	750	321	268	44	117
東京都	636	244	194	49	149	1,020	368	349	68	235

鳥取県の推計人口（年報）

【令和5年10月～令和6年9月】

令和6年12月16日公表

鳥取県総務部統計課

目 次

用語の説明	1
利用上の注意	2
調査結果の概要	
I 鳥取県の推計人口	
1 推計人口と世帯数	3
2 年齢3区分別人口	4
II 人口動態	
1 概況	7
2 自然動態	
(1) 自然動態の推移	7
(2) 月別自然動態	8
3 社会動態	
(1) 社会動態の推移	8
(2) 月别社会動態	9
(3) 都道府県別(外国を含む)、男女别社会動態	9
(4) ブロック別の県外転入・転出	11
(5) 都道府県別(外国を含む)転入・転出超過数	11
(6) 年齢5歳階級別、男女别社会動態	12
III 市町村別推計人口	
1 市町村別の推計人口	13
2 年齢3区分別人口	
(1) 年少人口	14
(2) 生産年齢人口	14
(3) 老年人口	14
IV 市町村別人口動態	
1 概況	15
2 自然動態	
(1) 市町村別自然動態	16
(2) 男女别自然動態	17
3 社会動態	
(1) 市町村别社会動態	18
(2) 県内移動	19
(3) 県外転入・県外転出	20
(4) 4市における年齢5歳階級別、男女别県外転入転出	21
<参考>外国人の人口動態	25

用語の説明

1 人口性比

女性人口を100としたときの男性人口の比率

2 年少人口

0歳～14歳の人口をいう。

3 生産年齢人口

15歳～64歳の人口をいう。

4 老年人口

65歳以上の人口をいう。

5 年少人口指数

年少人口の生産年齢人口に対する比率をいう。

$$\text{年少人口指数} = \frac{\text{年少人口}}{\text{生産年齢人口}} \times 100$$

6 老年人口指数

老年人口の生産年齢人口に対する比率をいう。

$$\text{老年人口指数} = \frac{\text{老年人口}}{\text{生産年齢人口}} \times 100$$

7 従属人口指数

年少人口と老年人口が生産年齢人口に対して占める比率をいう。

$$\text{従属人口指数} = \frac{\text{年少人口} + \text{老年人口}}{\text{生産年齢人口}} \times 100$$

8 老年化指数

老年人口の年少人口に対する比率をいう。

$$\text{老年化指数} = \frac{\text{老年人口}}{\text{年少人口}} \times 100$$

9 動態

- (1) 人口動態…自然動態と社会動態を合わせた人口の動きをいう。
- (2) 自然動態…一定期間における出生及び死亡に伴う人口の動きをいう。
- (3) 社会動態…一定期間における転入及び転出に伴う人口の動きをいう。

10 移動

- (1) 移動者総数…県内移動者数(県内市町村間の転出入)と県外移動者数(県内外の転出入)を合計した数をいう。
- (2) 実移動者総数…県内市町村間の転入者数と県外移動者数を合計した数をいう。
- (3) 県内転入者数…県内の市町村から県内の他の市町村へ転入した者の数をいう。
- (4) 県内転出者数…県内の市町村から県内の他の市町村へ転出した者の数をいう。この調査の県内移動については、転入だけを調査している。このため転出については、従前の住所地(市町村)により、算出した数である。
- (5) 県外転入者数…県外(外国を含む)の市町村から県内の市町村へ転入した者の数をいう。
- (6) 県外転出者数…県内の市町村から県外(外国を含む)の市町村へ転出した者の数をいう。
- (7) 転入・転出超過数…転入者数から転出者数を差し引いた数で、プラスの場合を転入超過、マイナスの場合を転出超過という。

11 出生率及び死亡率

- (1) 出生率…人口に対する出生数の千分率(パーミル【‰】)をいう。
- (2) 死亡率…人口に対する死亡数の千分率(パーミル【‰】)をいう。

1 2 移動者の年齢

令和6年10月1日現在の満年齢による。

1 3 自然増減数

出生者数から死亡者数を差し引いた数をいう。この場合、プラスは自然増加といい、マイナスは自然減少という。

1 4 自然増減率

人口に対する自然増減数の千分率(パーミル【‰】)をいう。

1 5 社会増減数

転入者数から転出者数を差し引いた数をいう。この場合、プラスは社会増加といい、マイナスは社会減少という。

1 6 社会増減率

人口に対する社会増減数の千分率(パーミル【‰】)をいう。

1 7 ブロック別区分

北海道…北海道

東 北…青森県、岩手県、宮城県、秋田県、山形県、福島県

関 東…茨城県、栃木県、群馬県、埼玉県、千葉県、東京都、神奈川県

中 部…新潟県、富山県、石川県、福井県、山梨県、長野県、岐阜県、静岡県、愛知県、三重県

近 畿…滋賀県、京都府、大阪府、兵庫県、奈良県、和歌山県

中 国…島根県、岡山県、広島県、山口県

四 国…徳島県、香川県、愛媛県、高知県

九 州…福岡県、佐賀県、長崎県、熊本県、大分県、宮崎県、鹿児島県、沖縄県

1 8 地域別区分

東 部…鳥取市、岩美町、若桜町、智頭町、八頭町

中 部…倉吉市、三朝町、湯梨浜町、琴浦町、北栄町

西 部…米子市、境港市、日吉津村、大山町、南部町、伯耆町、日南町、日野町、江府町

1 9 市郡別

市 部…鳥取市、米子市、倉吉市、境港市

郡 部…岩美郡、八頭郡、東伯郡、西伯郡、日野郡

利 用 上 の 注 意

- 1 鳥取県人口移動調査は、「住民基本台帳法」の規定により届出された者を対象に、出生数及び死亡数、転入者数及び転出者数を、それぞれ住民票の異動日を基準として各月ごとに調査したものである。なお、県内移動については、転入日をもって転出日としている。
- 2 推計人口とは、令和2年国勢調査結果を基に、各市町村から報告のあった各月の調査結果より推計したものである。
- 3 平成27年国勢調査結果に毎月の転入者等の届出数を加減した令和2年10月1日現在の推計人口及び世帯数と、令和2年国勢調査結果に差が生じているので、平成27年国勢調査結果までさかのぼり、平成27年11月以降の推計値を補正している。
- 4 人口及び世帯の移動数は、令和5年10月から令和6年9月までの年間数値である。

調査結果の概要

I 鳥取県の推計人口

1 推計人口と世帯数

鳥取県の推計人口は531,085人で、前年に比べ6,233人減少し、平成8年以降29年連続の減少

令和6年10月1日現在の鳥取県の推計人口は531,085人で、前年に比べ6,233人減少した。

昭和50年(581,311人)以降の推移をみると、昭和63年の616,371人をピークに減少傾向となり、平成6年及び7年は増加したものの、平成8年以降は28年連続の減少となった。この間、平成20年に60万人台、平成22年に59万人台、平成25年に58万人台、平成28年に57万人台を割り、平成29年から平成30年は56万人台で推移し、令和元年では56万人台、令和3年では55万人台、令和5年では54万人台を割った。

男女別人口をみると、男性254,153人、女性276,932人で、人口性比は91.8であった。

外国人の推計人口(国籍不詳を含む。以下同じ。)は10,759人(県の推計人口に占める割合は2.0%)で前年に比べ542人増加し、3年連続の増加となった。男女別にみると、男性4,706人、女性6,053人で、人口性比は77.7であった。

世帯数は、222,060世帯で、この1年間で280世帯増加した。

昭和50年(156,826世帯)以降増加が続き、平成12年では20万世帯を超え、令和6年では過去最大となった。1世帯当たりの人員は2.39で減少が続いている。

(図1、表1、表2、統計表第1表)

図1 人口と世帯数の推移

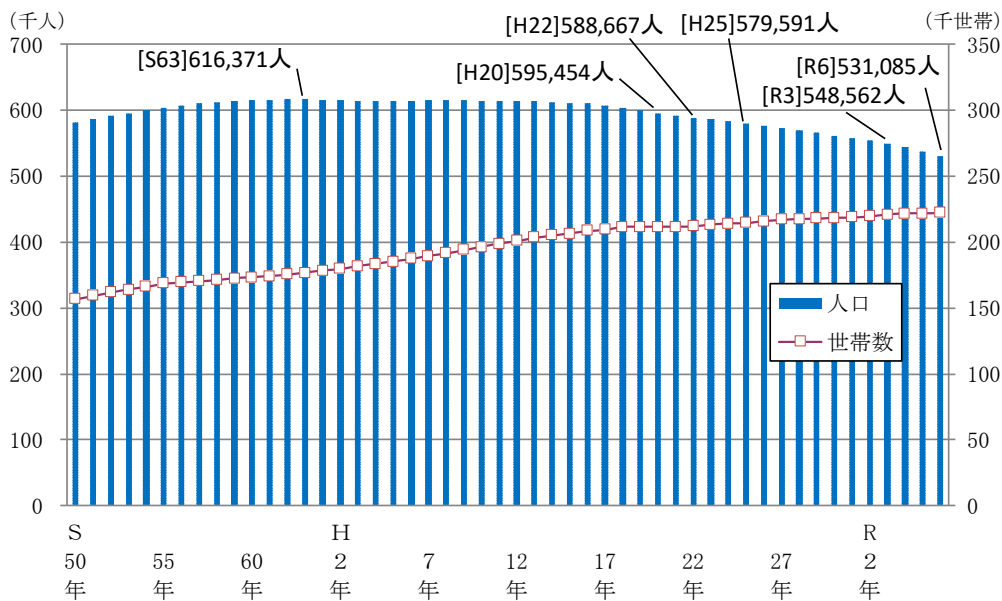

注1) 各年の人口は10月1日現在の人口による。

注2) 表示年は国勢調査実施年で国勢調査人口、その他の年は国勢調査を基準として推計した人口である。

表1 推計人口と世帯数(過去5年間の推移)

年	人口			対前年			人口性比	世帯数	1世帯当たりの人員	
	総数	男	女	総数	男	女				率
R2年	553,407 9,428	264,432 4,045	288,975 5,383	-3,936 564	-1,902 288	-2,034 276	-0.71 6.36	91.5 75.1	219,742	2.52
R3年	548,562 9,230	262,227 3,973	286,335 5,257	-4,845 -198	-2,205 -72	-2,640 -126	-0.88 -2.10	91.6 75.6	220,693	2.49
R4年	543,615 9,716	260,026 4,255	283,589 5,461	-4,947 486	-2,201 282	-2,746 204	-0.90 5.27	91.7 77.9	221,648	2.45
R5年	537,318 10,217	257,165 4,465	280,153 5,752	-6,297 501	-2,861 210	-3,436 291	-1.16 5.16	91.8 77.6	221,780	2.42
R6年	531,085 10,759	254,153 4,706	276,932 6,053	-6,233 542	-3,012 241	-3,221 301	-1.16 5.30	91.8 77.7	222,060	2.39

注1) 下段は外国人で内数
注2) 外国人は国籍不詳を含む。

2 年齢3区分別人口

老年人口は、163人減少し、2年連続の減少
 年齢3区分別の構成割合は、年少人口は12.0%、生産年齢人口は54.1%で、
 ともに過去最低、老年人口は33.9%で過去最高

年齢3区分別にみると、年少人口は62,679人で前年（令和5年10月1日現在）に比べ1,701人減少、生産年齢人口は283,126人で4,369人減少、老年人口は177,251人で163人減少した。（年齢3区分人口に年齢不詳は含まない。以下同じ。）

昭和50年以降の推移をみると、年少人口は昭和60年の130,668人をピークに減少に転じ、平成12年に10万人を割り減少が続いている。生産年齢人口は昭和60年の400,717人をピークに、以降減少が続いている。老年人口は平成7年に11万人台、平成28年からは17万人台となり増加傾向であるが、令和6年は2年連続の減少となった。

人口構成割合を前年と比べると、年少人口は12.0%で0.2ポイント低下し、生産年齢人口は54.1%で0.2ポイント低下し、ともに過去最低となった。老年人口は33.9%で0.4ポイント上昇し、過去最高となった。

年齢構成指数を前年と比べると、生産年齢人口の扶養負担程度を表す従属人口指数（年少人口と老年人口の合計の生産年齢人口に対する比率）は84.7で0.6ポイント上昇、年少人口指数（年少人口の生産年齢人口に対する比率）は22.1で0.3ポイント低下、老年人口指数（老年人口の生産年齢人口に対する比率）は62.6で0.9ポイント上昇した。

また、老年化指数（老年人口の年少人口に対する比率）は282.8で7.2ポイント上昇し、老年人口指数、従属人口指数及び老年化指数は過去最高となった。

（図2、図3、図4-1、図4-2、表2、表3、統計表第1表）

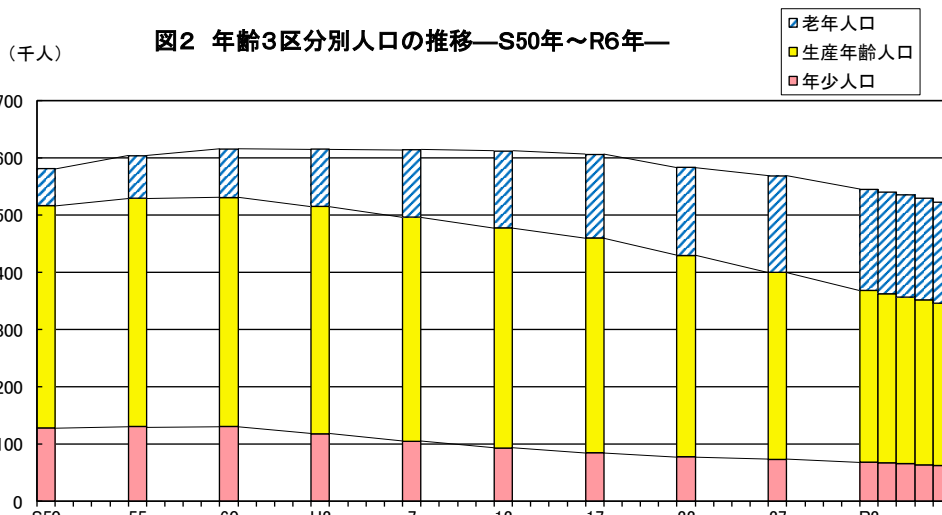

注) 表示年は国勢調査実施年で国勢調査値、その他の年は国勢調査を基準として推計したものである

図3 年齢構成指数の推移—S50年～R6年

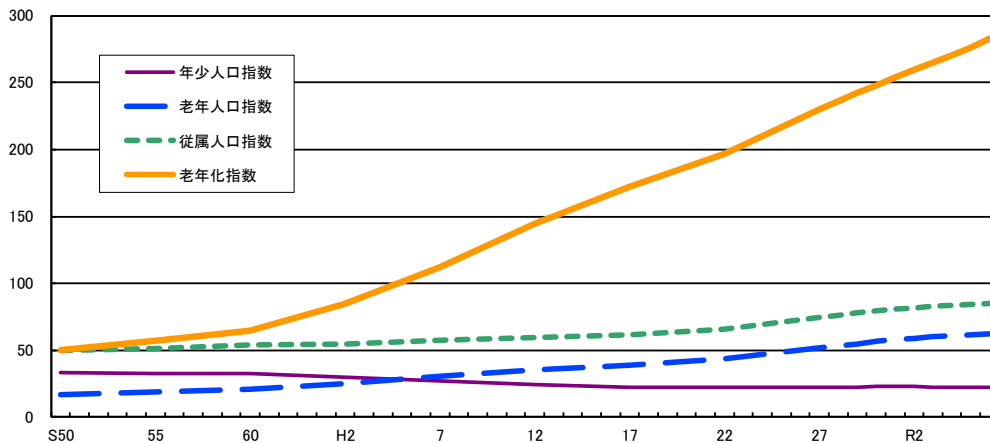

注) 表示年は国勢調査実施年で国勢調査値、その他の年は国勢調査を基準として推計したものである。

図4-1 人口ピラミッド

県全体 531,085人



図4-2 人口ピラミッド(外国人)

県全体 10,759人

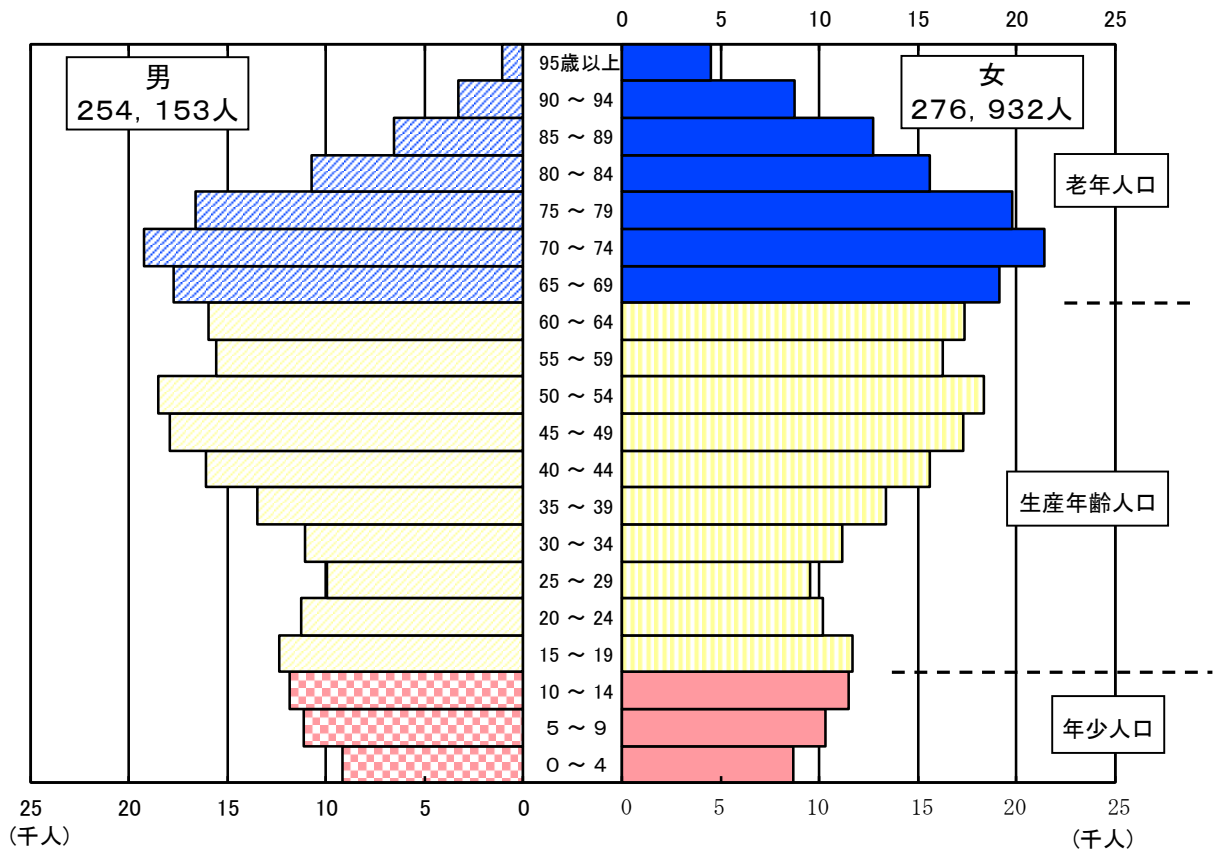
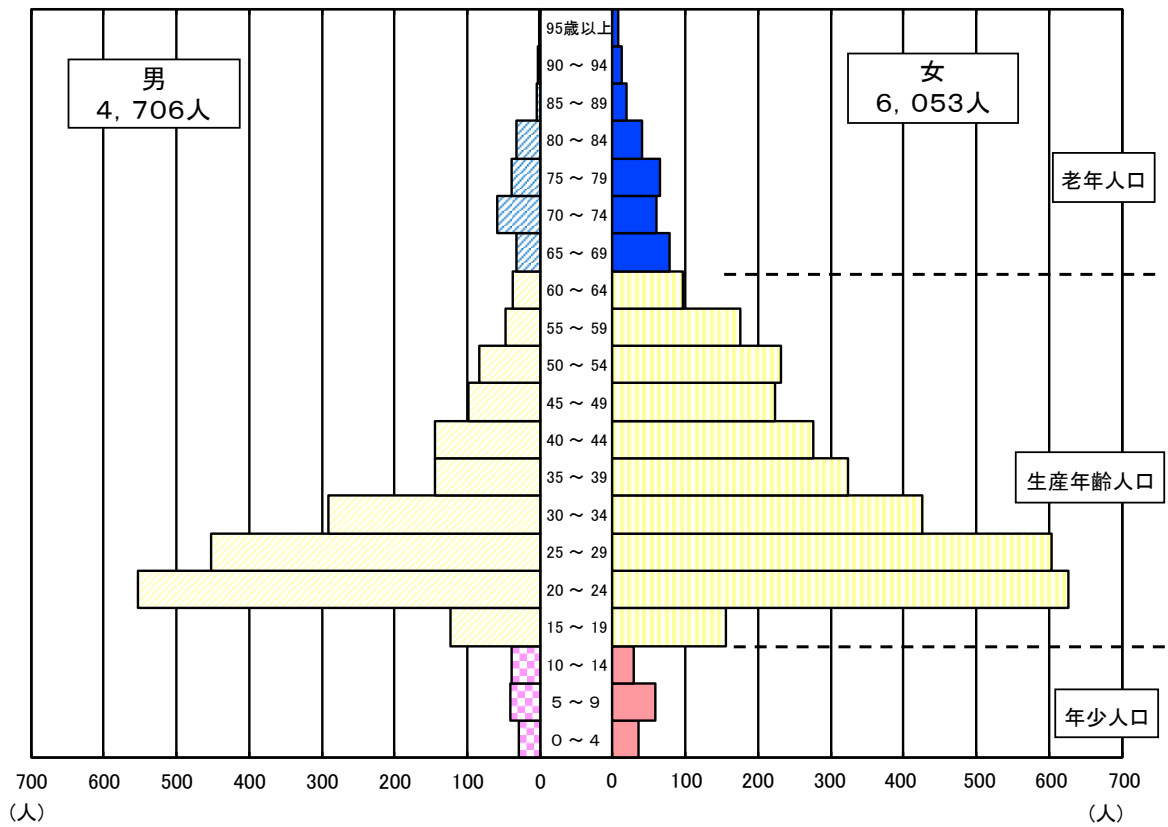

注) 外国人は国籍不詳を含む

表2 年齢5歳階級別人口

(単位:人)

年齢	総人口				うち外国人人口			
	総数	男	女	人口性比	総数	男	女	人口性比
総数	531,085	254,153	276,932	91.8	10,759	4,706	6,053	77.7
0～4歳	17,825	9,152	8,673	105.5	64	29	35	82.9
5～9	21,485	11,149	10,336	107.9	99	41	58	70.7
10～14	23,369	11,849	11,520	102.9	68	39	29	134.5
15～19	24,024	12,346	11,678	105.7	279	123	156	78.8
20～24	21,444	11,251	10,193	110.4	1,179	553	626	88.3
25～29	19,536	9,965	9,571	104.1	1,056	453	603	75.1
30～34	22,259	11,090	11,169	99.3	716	291	425	68.5
35～39	26,879	13,492	13,387	100.8	467	144	323	44.6
40～44	31,720	16,124	15,596	103.4	421	145	276	52.5
45～49	35,256	17,925	17,331	103.4	321	98	223	43.9
50～54	36,883	18,506	18,377	100.7	315	84	231	36.4
55～59	31,816	15,581	16,235	96.0	223	48	175	27.4
60～64	33,309	15,954	17,355	91.9	135	38	97	39.2
65～69	36,880	17,752	19,128	92.8	111	33	78	42.3
70～74	40,661	19,254	21,407	89.9	119	59	60	98.3
75～79	36,440	16,647	19,793	84.1	104	39	65	60.0
80～84	26,412	10,765	15,647	68.8	74	33	41	80.5
85～89	19,249	6,528	12,721	51.3	24	5	19	26.3
90～94	12,048	3,283	8,765	37.5	16	3	13	23.1
95歳以上	5,561	1,067	4,494	23.7	9	2	7	28.6
不詳	8,029	4,473	3,556	125.8	4,959	2,446	2,513	97.3

注 1) 外国人は国籍不詳を含む。

注 2) 各歳別に年齢不詳は含まない。

表3 年齢3区分別人口

(単位:人、%)

年齢	総人口		うち外国人人口	
	年齢3区分別人口	年齢3区分別人口割合	年齢3区分別人口	年齢3区分別人口割合
年少人口(0～14歳)	62,679	12.0	231	4.0
生産年齢人口(15～64歳)	283,126	54.1	5,112	88.1
老年人口(65歳以上)	177,251	33.9	457	7.9
うち75歳以上	99,710	19.1	227	3.9

II 人口動態

1 概況

令和6年（令和5年10月～令和6年9月）の1年間の人口動態をみると、自然増減は4,931人の減少、社会増減は1,302人の減少で、合計6,233人の減少となり、人口増減の減少幅は前年に比べ64人縮小した。（図5、統計表第3表）

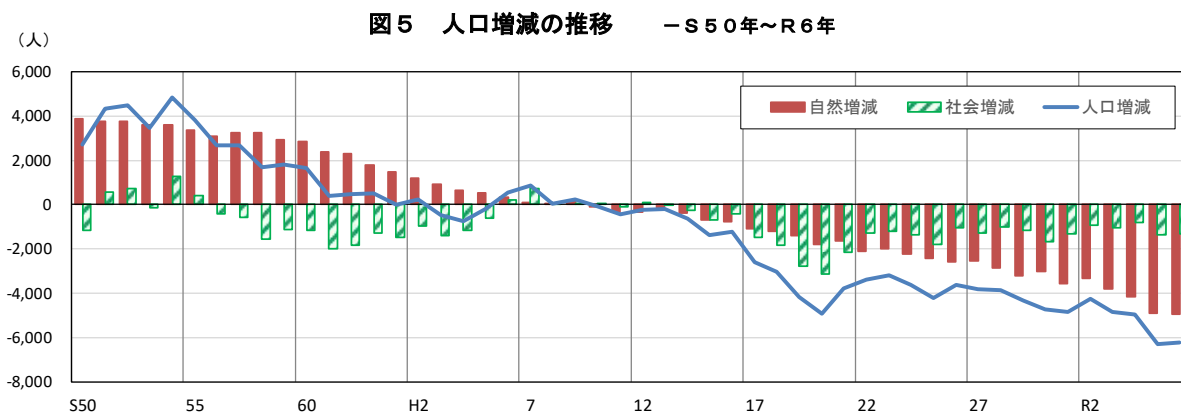

注)各年の数値は前年10月～当年9月の集計による。

2 自然動態

(1) 自然動態の推移

出生数は3,125人となり、昭和50年以降で過去最少を更新

死亡数は8,056人となり、2年連続で8,000人を超過

自然増減は、4,931人減少し、平成10年以降27年連続の減少

出生数は、令和6年は3,125人で前年に比べ337人減少し、過去最少を更新した。

昭和50年の8,735人から概ね減少傾向であり、昭和63年に7,000人を割り込み6,000人台となり、平成5年に5,000人台、平成21年に4,000人台、令和2年からは3,000人台となっている。

死亡数は、平成2年ごろまでは5,000人前後で推移していたが、それ以降は増加傾向となり、平成15年には6,000人台、平成25年に7,000人台、令和5年に8,000人台となり、令和6年は8,056人で前年に比べ325人減少したが、2年連続8,000人を超過した。

自然増減は4,931人の減少となり、減少幅は前年に比べ12人拡大し、平成10年以降27年連続の減少となった。（図6、統計表第3表）

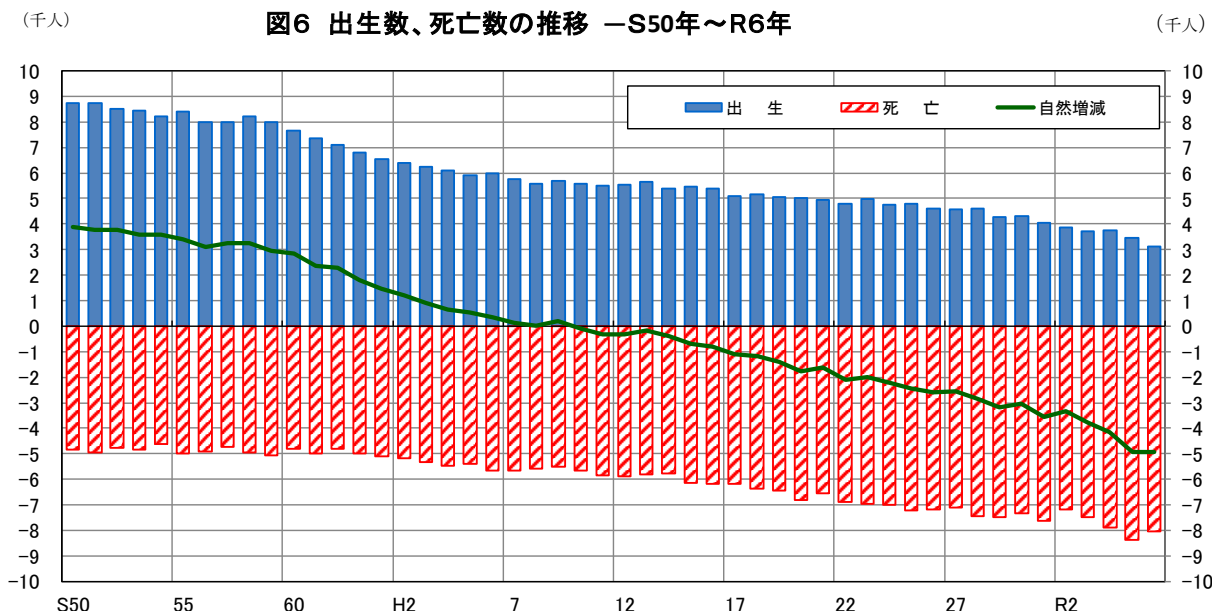

注)各年の数値は前年10月～当年9月の集計による。

(2) 月別自然動態

自然増減はすべての月で減少となり、1月の減少数が最も多い

月別にみると、出生数は令和5年10月の285人（出生総数に占める割合9.1%）が最も多く、次いで令和6年1月の280人（同9.0%）、令和6年8月及び9月の279人（同8.9%）であった。

死亡数は令和6年1月の764人（死亡総数に占める割合9.5%）が最も多く、次いで令和5年12月及び令和6年2月の715人（同8.9%）、令和5年11月の704人（同8.7%）であった。

自然増減数はすべての月で減少となり、減少数は令和6年1月の484人が最も多かった。（図7、統計表第4表）

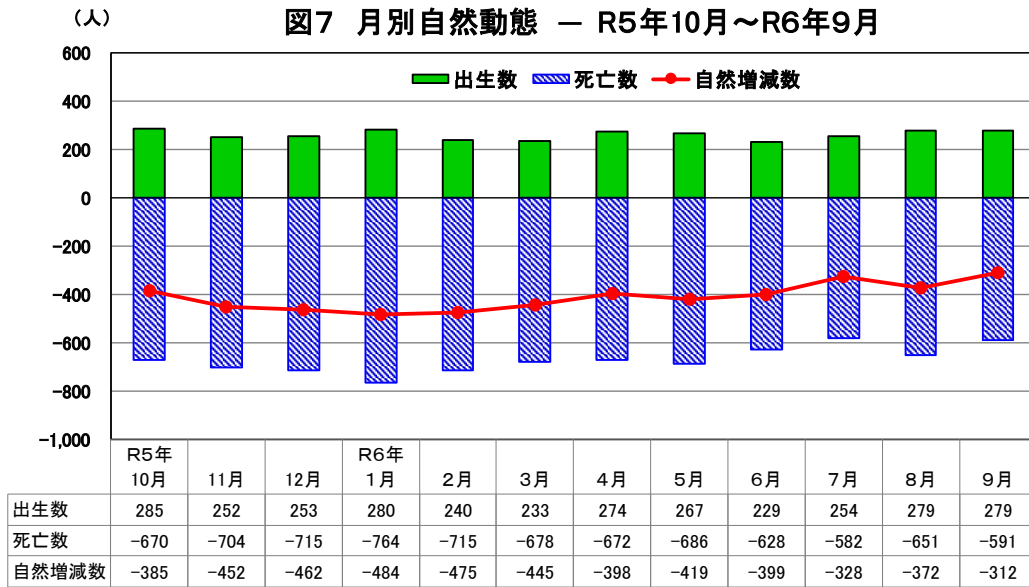

3 社会動態

(1) 社会動態の推移

社会増減は、1,302人の減少となり、平成13年以降24年連続の減少

令和6年（令和5年10月～令和6年9月）1年間の県外転入者は9,616人、県外転出者は10,918人で、社会増減は1,302人の減少となった。県内の市町村間を移動した者（県内移動者）は5,241人で実移動者総数は25,775人であった。

前年と比べると、県外転入者が4人増加、県外転出者が72人減少し、社会増減の減少数が76人縮小した。また、県内移動者が301人減少し、実移動者総数が369人減少した。

社会動態の推移をみると、昭和50年以降転入・転出ともに減少傾向となり、社会増減数は平成13年以降24年連続の減少となった。（図8、統計表第3表、統計表第7表）

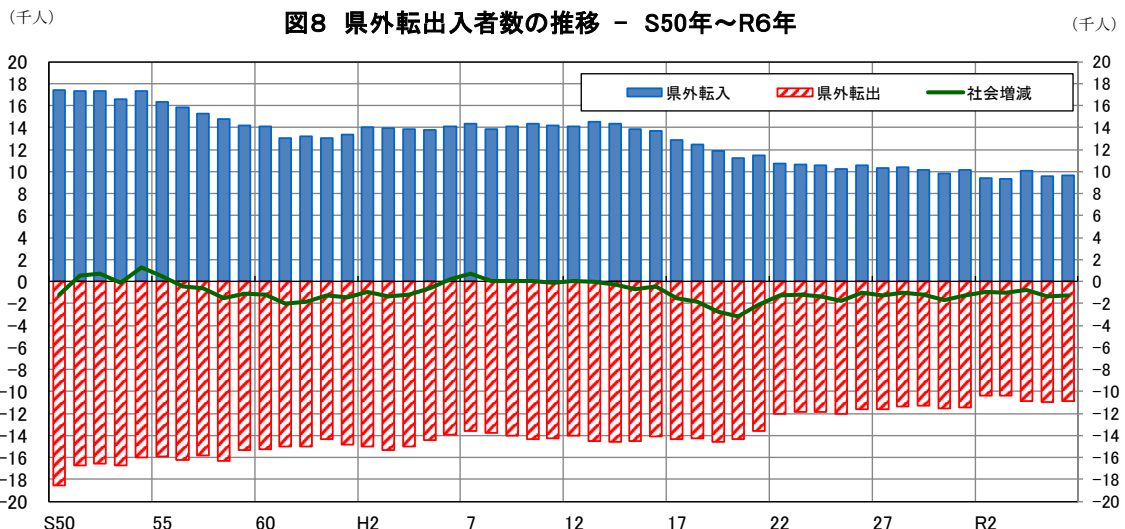

注) 各年の数値は前年10月～当年9月の集計による。

(2) 月別社会動態

3月及び4月の2か月間で、年間県外移動者総数の39.8%を占める。

月別にみると、県外転入者は令和6年4月の1,875人（県外転入者総数に占める割合19.5%）が最も多く、次いで令和6年3月の1,626人（同16.9%）、令和5年10月の751人（同7.8%）であった。

県外転出者は令和6年3月の3,314人（県外転出者総数に占める割合30.4%）が最も多く、次いで令和6年4月の1,353人（同12.4%）、令和5年10月の686人（同6.3%）であった。

この結果、令和6年4月が522人増加し、令和6年3月が1,688人減少し、この2か月間で年間県外移動者総数の39.8%を占めている。（図9、統計表第6表）

図9 月別県外転出入者数 — R5年10月～R6年9月

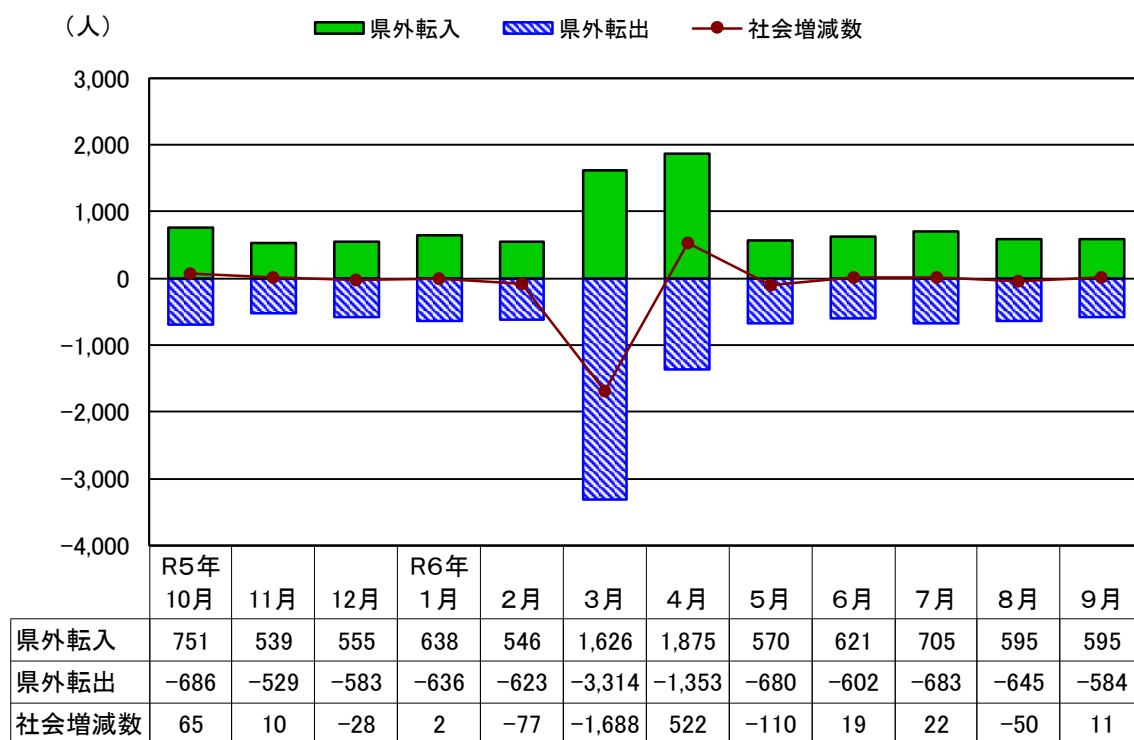

(3) 都道府県別（外国を含む）、男女別社会動態

県外転入者数は外国の1,431人、県外転出者数は大阪府の1,294人が最も多い

都道府県別（外国を含む）にみると、県外転入者は外国の1,431人（男性580人、女性851人）が最も多く、次いで島根県の1,181人（男性618人、女性563人）、大阪府の915人（男性473人、女性442人）であった。

県外転出者は大阪府の1,294人（男性632人、女性662人）が最も多く、次いで島根県の1,088人（男性587人、女性501人）、東京都の1,020人（男性542人、女性478人）であった。

また、男女別にみると、男性の県外転入者は島根県の618人が最も多く、次いで外国の580人、大阪府の473人であり、県外転出者は大阪府の632人が最も多く、次いで島根県の587人、東京都の542人であった。

女性の県外転入者は外国の851人が最も多く、次いで島根県の563人、大阪府の442人であり、県外転出者は大阪府の662人が最も多く、次いで外国の543人、島根県の501人であった。

（図10-1、図10-2、図10-3、統計表第14表）

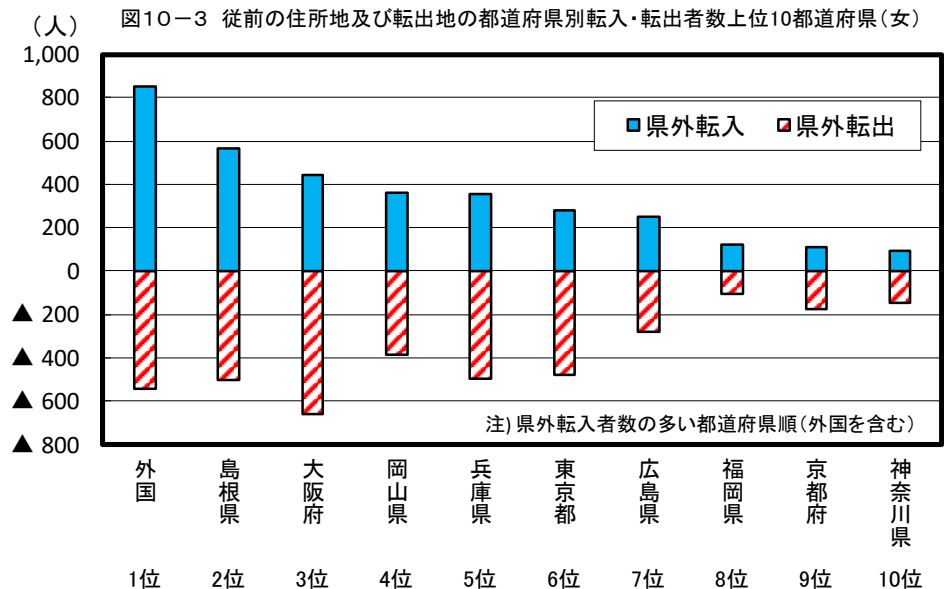
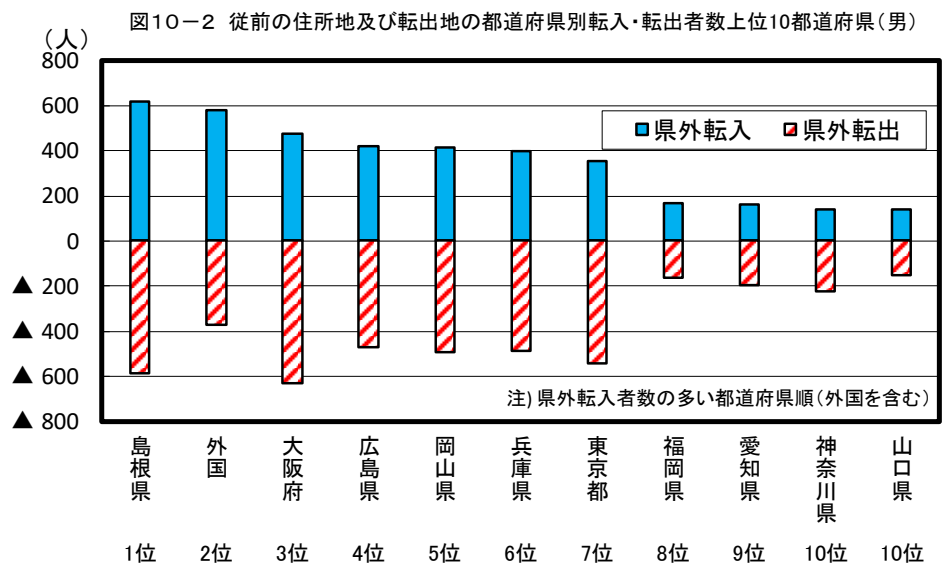
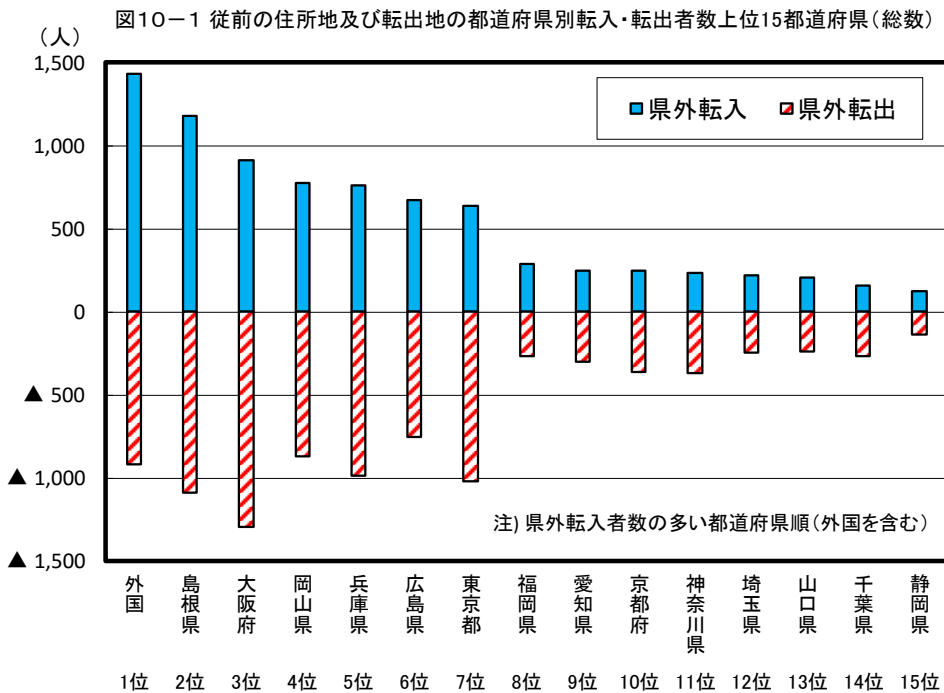

(4) ブロック別の県外転入・転出

ブロック別の県外転入・転出者数とも中国ブロックが最多で、次いで近畿ブロック

ブロック別にみると、県外転入者は中国ブロックの2,831人(男性1,591人、女性1,240人)が最も多く、次いで近畿ブロックの2,113人(男性1,124人、女性989人)、外国の1,431人(男性580人、女性851人)であった。

県外転出者は中国ブロックの2,947人(男性1,701人、女性1,246人)が最も多く、次いで近畿ブロックの2,878人(男性1,435人、女性1,443人)、関東ブロックの2,072人(男性1,150人、女性922人)であった。

(図11-1、図11-2、統計表第14表)

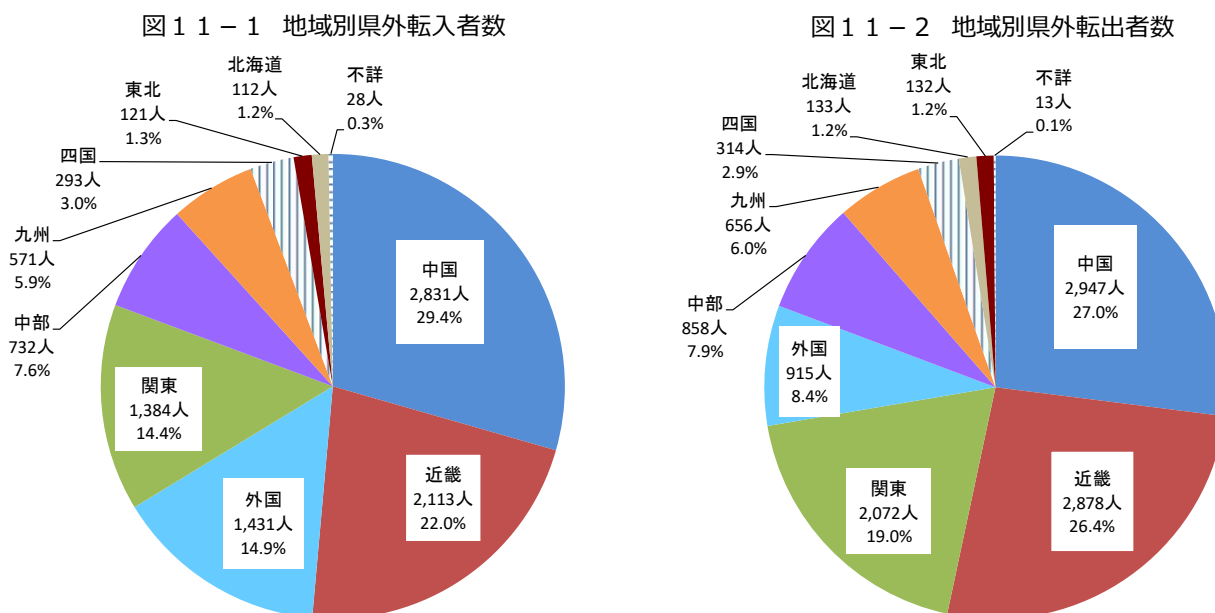

注)全国地域区分別の構成都道府県は、以下のとおり。

- 北海道:北海道
- 東北:青森、岩手、宮城、秋田、山形、福島
- 関東:茨城、栃木、群馬、埼玉、千葉、東京、神奈川
- 中部:新潟、富山、石川、福井、山梨、長野、岐阜、静岡、愛知、三重
- 近畿:滋賀、京都、大阪、兵庫、奈良、和歌山
- 中国:島根、岡山、広島、山口
- 四国:徳島、香川、愛媛、高知
- 九州:福岡、佐賀、長崎、熊本、大分、宮崎、鹿児島、沖縄

(5) 都道府県別(外国を含む)転入・転出超過数

転入超過数は外国の516人、転出超過数は東京都の384人が最も多い

転入超過数は、外国の516人(男性208人、女性308人)が最も多く、次いで島根県の93人(男性31人、女性62人)、高知県の41人(男性16人、女性25人)であった。

転出超過数は、東京都の384人(男性185人、女性199人)が最も多く、次いで大阪府の379人(男性159人、女性220人)、兵庫県の225人(男性84人、女性141人)であった。

(図12、統計表第14表)

図12 都道府県別(外国を含む)転入・転出超過数(男女別)

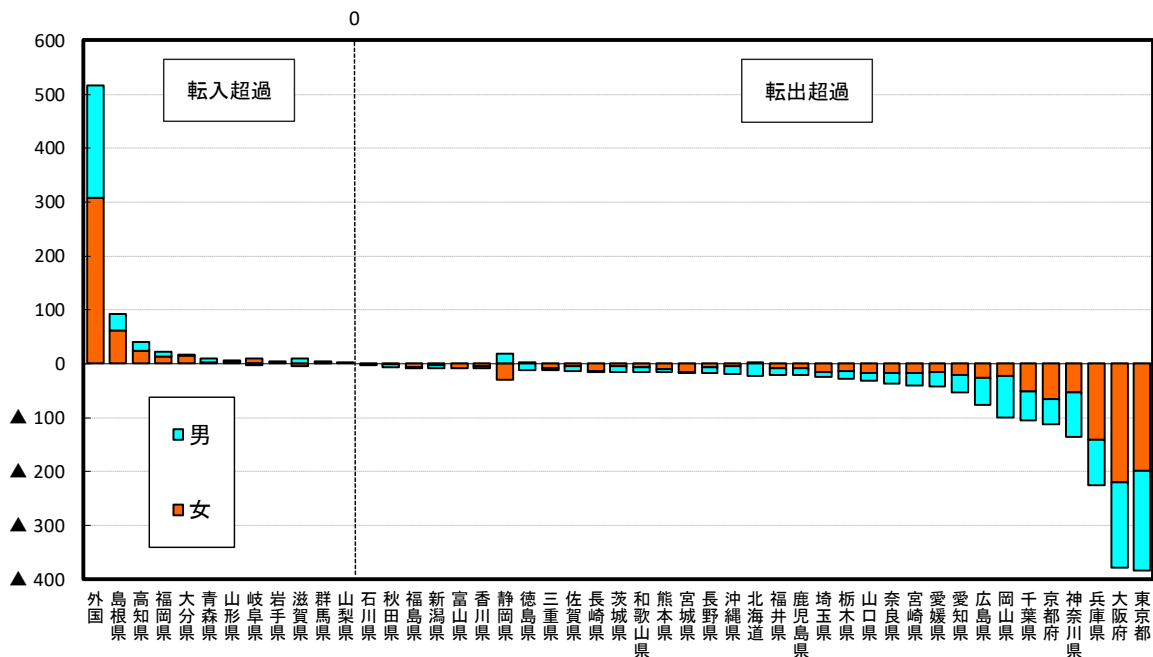

(6) 年齢5歳階級別、男女別社会動態

65歳以上が最も増加し、20～24歳が最も減少

年齢5歳階級別にみると、県外転入者は男女とも20～24歳が最も多く(男性1,140人: 男性の県外転入者総数に占める割合が21.9%、女性950人: 女性の県外転入者総数に占める割合が21.5%)、次いで男女とも25～29歳(男性826人: 同15.9%、女性805人: 同18.2%)であった。

県外転出者は男女とも20～24歳が最も多く(男性1,535人: 男性の県外転出者総数に占める割合が26.0%、女性1,349人: 女性の県外転出者総数に占める割合が26.9%)、次いで男女とも25～29歳(男性991人: 同16.8%、女性872人: 同17.4%)であった。

県外転入転出により、65歳以上が最も増加(71人: 男性72人、女性-1人)、20～24歳が最も減少(794人: 男性395人、女性399人)した。

年間県外移動者総数をみると、20～34歳で10,724人となり、全体(20,534人)の52.2%を占めている。

(図13、統計表第7表、第15表)

図13 年齢5歳階級別男女別県外転出入者数

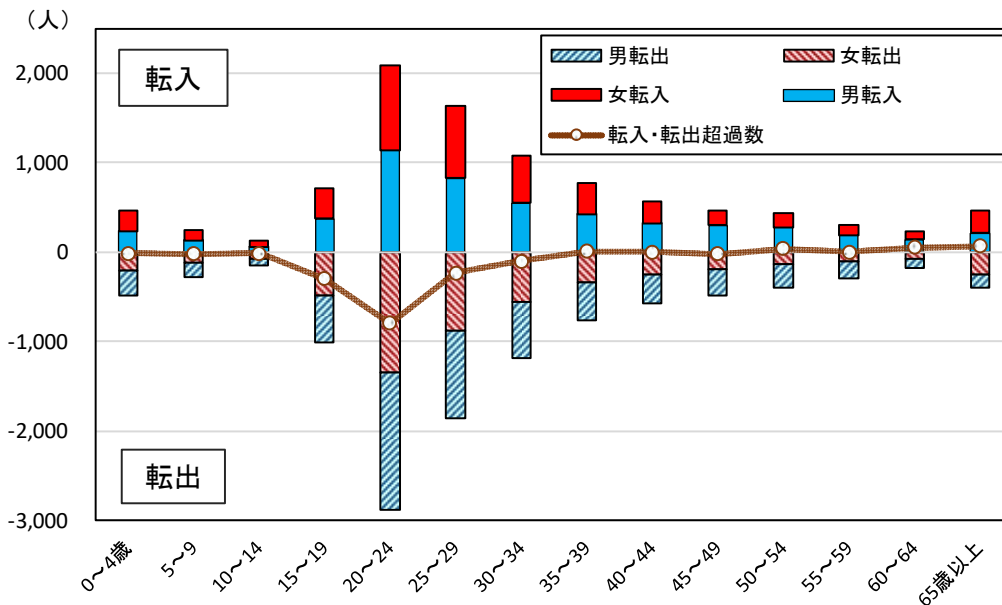

Ⅲ 市町村別推計人口

1 市町村別の推計人口

推計人口が最も多いのは鳥取市の182,207人、最も少ないのは江府町の2,383人

市郡別にみると、市部の推計人口は401,596人（男性192,505人、女性209,091人：県人口に占める割合75.6%）で、郡部の推計人口は129,489人（男性61,648人、女性67,841人：同24.4%）であった。

市部で推計人口が最も多いのは、鳥取市の182,207人（男性88,477人、女性93,730人：同34.3%）で、次いで米子市の144,004人（男性68,284人、女性75,720人：同27.1%）であった。

郡部で推計人口が最も多いのは、湯梨浜町の15,526人（男性7,410人、女性8,116人：同2.9%）で、次いで琴浦町の15,176人（男性7,182人、女性7,994人：同2.9%）であった。

また、最も少ないのは、江府町の2,383人（男性1,103人、女性1,280人：同0.4%）で、次いで若桜町の2,493人（男性1,195人、女性1,298人：同0.5%）であった。

（表4、統計表第8表、第8-1表）

表4 市町村別年齢3区分別人口と世帯数（過去5年間の推移）

（単位：人、世帯）

区分	総人口					年齢3区分別人口			世帯数	1世帯当たりの人員
	R2年	R3年	R4年	R5年	R6年	年少人口	生産年齢人口	老年人口		
市計	415,007	412,220	409,539	405,503	401,596	48,206	220,491	125,026	173,211	2.32
郡計	138,400	136,342	134,076	131,815	129,489	14,473	62,635	52,225	48,849	2.65
東部地区	224,492	222,529	220,709	218,036	215,491	25,007	117,041	69,861	91,206	2.36
中部地区	99,193	97,932	96,631	95,175	93,637	11,233	47,494	34,380	36,875	2.54
西部地区	229,722	228,101	226,275	224,107	221,957	26,439	118,591	73,010	93,979	2.36
鳥取市	188,465	187,238	186,045	184,132	182,207	21,566	101,076	55,992	78,450	2.32
米子市	147,317	146,753	146,148	145,121	144,004	17,981	79,794	42,514	63,403	2.27
倉吉市	46,485	45,828	45,227	44,480	43,828	5,058	22,481	15,848	18,072	2.43
境港市	32,740	32,401	32,119	31,770	31,557	3,601	17,140	10,672	13,286	2.38
岩美町	10,799	10,655	10,531	10,394	10,271	1,144	5,061	4,061	4,016	2.56
若桜町	2,864	2,767	2,661	2,558	2,493	150	1,030	1,312	1,126	2.21
智頭町	6,427	6,251	6,116	5,939	5,825	506	2,591	2,728	2,355	2.47
八頭町	15,937	15,618	15,356	15,013	14,695	1,641	7,283	5,768	5,259	2.79
三朝町	6,060	5,915	5,777	5,657	5,511	529	2,658	2,310	2,122	2.60
湯梨浜町	16,055	15,945	15,880	15,705	15,526	2,189	8,126	5,161	5,859	2.65
琴浦町	16,365	16,066	15,763	15,513	15,176	1,742	7,516	5,916	5,746	2.64
北栄町	14,228	14,178	13,984	13,820	13,596	1,715	6,713	5,145	5,076	2.68
日吉津村	3,501	3,532	3,543	3,588	3,562	529	1,979	1,025	1,304	2.73
大山町	15,370	15,110	14,774	14,498	14,243	1,520	6,744	5,979	5,076	2.81
南部町	10,323	10,208	10,066	9,989	9,844	1,054	4,906	3,880	3,541	2.78
伯耆町	10,696	10,590	10,354	10,221	10,100	1,167	4,654	4,256	3,674	2.75
日南町	4,196	4,090	3,974	3,828	3,707	249	1,386	2,070	1,644	2.25
日野町	2,907	2,822	2,790	2,667	2,557	154	1,023	1,380	1,121	2.28
江府町	2,672	2,595	2,507	2,425	2,383	184	965	1,234	930	2.56

2 年齢3区分別人口

(1) 年少人口

前年と比べると、年少人口は19市町村すべてで減少
年少人口割合は14市町で低下

年少人口は鳥取市の21,566人が最も多く、次いで米子市の17,981人であった。

前年と比べると、19市町村すべてで減少した。

年少人口割合は日吉津村の15.0%が最も高く、次いで湯梨浜町の14.1%であった。

前年と比べると、日吉津村、大山町及び日南町で上昇し、岩美町及び八頭町で同水準、鳥取市など14市町で低下した。

(図14、統計表第10表、10-1表、10-2表、10-3表)

(2) 生産年齢人口

前年と比べると、生産年齢人口は19市町村すべてで減少
生産年齢人口割合は17市町村で低下

生産年齢人口は鳥取市の101,076人が最も多く、次いで米子市の79,794人であった。

前年と比べると、19市町村すべてで減少した。

生産年齢人口割合は米子市の56.9%が最も高く、次いで鳥取市の56.6%であった。

前年と比べると、境港市及び若桜町で同水準、鳥取市など17市町村で低下した。

(図14、統計表第10表、10-1表、10-2表、10-3表)

(3) 老年人口

前年と比べると、老年人口は5市町村で増加、北栄町で増減なし、その他の市町で減少
老年人口割合は18市町村で上昇

老年人口は鳥取市の55,992人が最も多く、次いで米子市の42,514人であった。

前年と比べると、鳥取市で189人、米子市で45人、岩美町で18人、伯耆町で5人及び日吉津村で3人増加、北栄町で増減なし、その他の市町で減少した。

老年人口割合は日南町の55.9%が最も高く、次いで日野町の54.0%であった。

前年と比べると、鳥取市など18市町村で上昇し、若桜町で同水準であった。

(図14、統計表第10表、10-1表、10-2表、10-3表)

図14 市町村別年齢3区分別人口割合

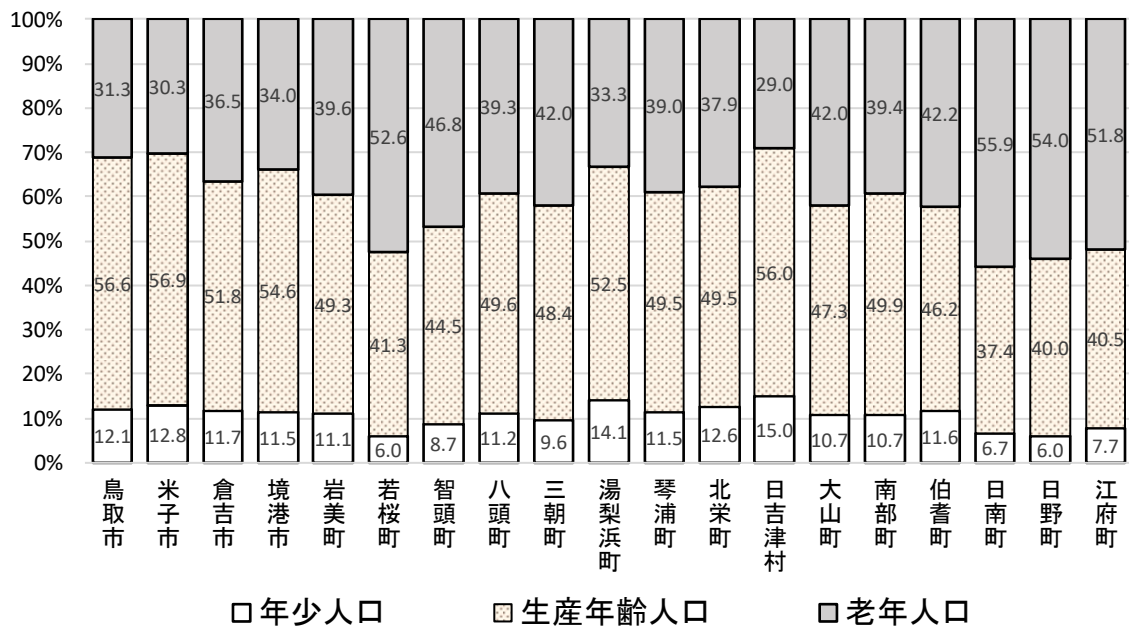

IV 市町村別人口動態

1 概況

人口増減は、19市町村すべてで減少

令和6年（令和5年10月～令和6年9月）1年間の市町村別の人口増減をみると、19市町村すべてで減少し、そのうち最も減少したのは鳥取市の1,925人（自然減少1,377人、社会減少548人）、次いで米子市の1,117人（自然減少855人、社会減少262人）であった。

また、増減率をみると、19市町村すべてで減少し、最も減少したのは日野町の4.12%、次いで日南町の3.16%、三朝町の2.58%であった。（表5、統計表第8表）

表5 市町村別人口増減

（単位：人）

	自然増減			社会増減			人口増減数
	出生数	死亡数	増減数	転入者数	転出者数	増減数	
県計	3,125	8,056	-4,931	14,857	16,159	-1,302	-6,233
鳥取市	1,025	2,402	-1,377	4,304	4,852	-548	-1,925
米子市	1,041	1,896	-855	4,775	5,037	-262	-1,117
倉吉市	253	731	-478	1,191	1,365	-174	-652
境港市	192	492	-300	1,133	1,046	87	-213
岩美町	51	181	-130	295	288	7	-123
若桜町	7	66	-59	63	69	-6	-65
智頭町	15	137	-122	193	185	8	-114
八頭町	58	279	-221	298	395	-97	-318
三朝町	17	122	-105	103	144	-41	-146
湯梨浜町	112	273	-161	493	511	-18	-179
琴浦町	66	311	-245	408	500	-92	-337
北栄町	65	225	-160	318	382	-64	-224
日吉津村	28	39	-11	149	164	-15	-26
大山町	74	328	-254	358	359	-1	-255
南部町	38	165	-127	283	301	-18	-145
伯耆町	51	168	-117	274	278	-4	-121
日南町	18	104	-86	79	114	-35	-121
日野町	6	76	-70	56	96	-40	-110
江府町	8	61	-53	84	73	11	-42

2 自然動態

(1) 市町村別自然動態

自然増減は、19市町村すべてで減少

自然増減を市町村別にみると、19市町村すべてで減少した。

最も減少したのは鳥取市の1,377人（出生数1,025人、死亡数2,402人）、次いで米子市の855人（出生数1,041人、死亡数1,896人）であった。

自然増減率（対1,000人比）をみると、19市町村すべてで減少し、最も減少したのは日野町の26.25%、次いで若桜町の23.06%であった。

（図15-1、図15-2、統計表第11表）

図15-1 市町村別自然増減数

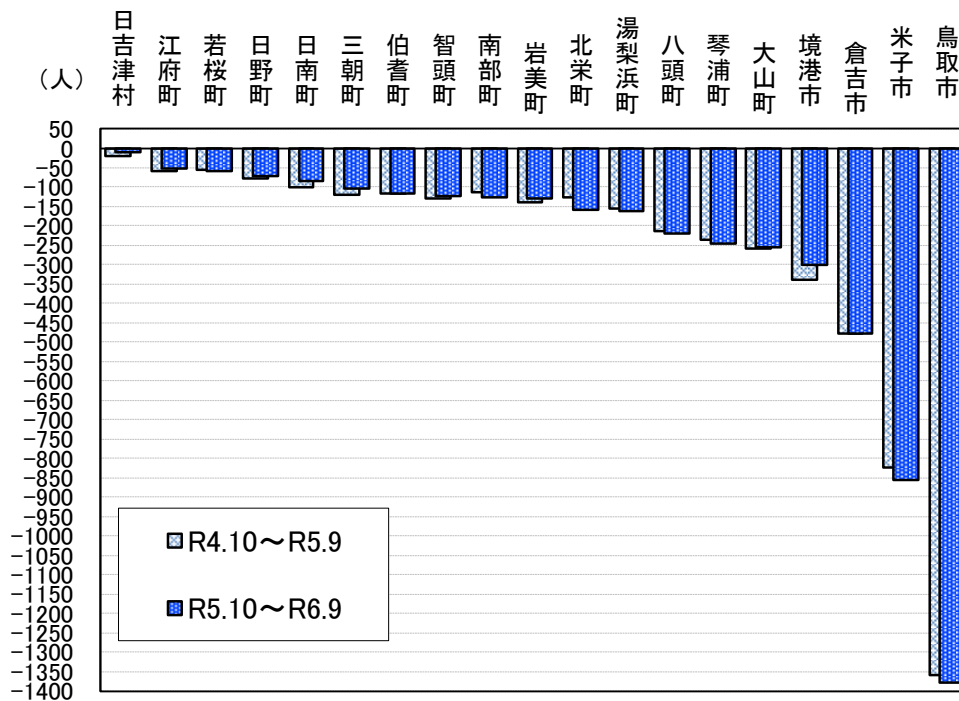

※各年の数値は前年10月～当年9月の集計による。

図15-2 市町村別自然増減率

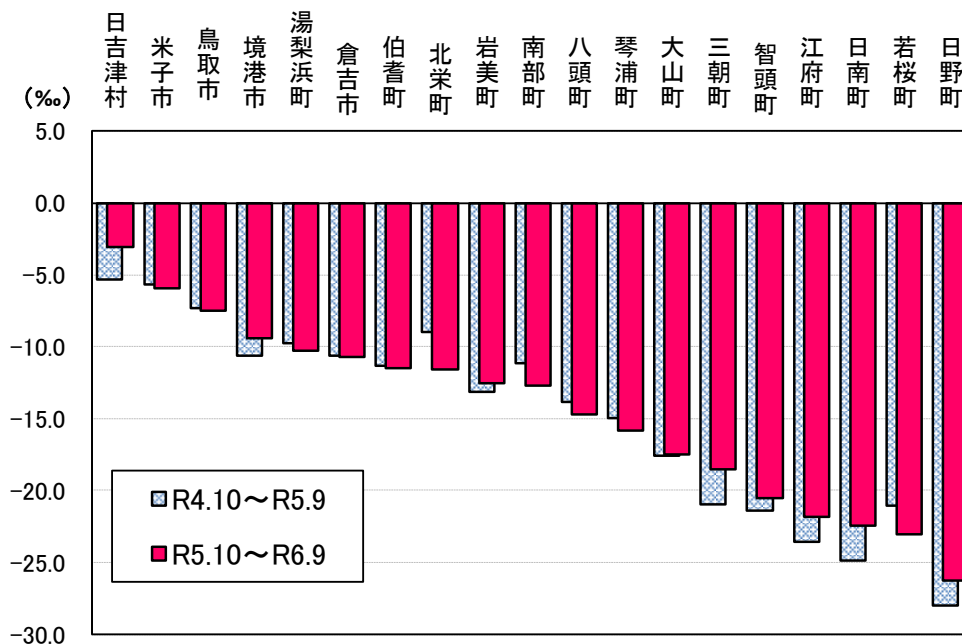

※各年の数値は前年10月～当年9月の集計による。

(2) 男女別自然動態

男性は、出生数・死亡数とも鳥取市が最多

女性は、出生数は米子市、死亡数は鳥取市が最多

市町村別の男女別をみると、男性の出生数は鳥取市の545人が最も多く、次いで米子市の538人、倉吉市の130人、境港市の102人であった。死亡数は鳥取市の1,164人が最も多く、次いで米子市の970人、倉吉市の350人、境港市の240人であった。

女性の出生数は米子市の503人が最も多く、次いで鳥取市の480人、倉吉市の123人、境港市の90人であった。死亡数は鳥取市の1,238人が最も多く、次いで米子市の926人、倉吉市の381人、境港市の252人であった。

また、最も少なかった出生数は、男性では日野町の3人、女性では江府町の2人、死亡数は、男性では日吉津村の15人、女性では日吉津村の24人であった。

(表6、統計表第11表)

表6 市町村別男女別自然動態

(単位:人)

市町村	実数(人)								
	自然増減			出生			死亡		
	総数	男	女	総数	男	女	総数	男	女
県計	-4,931	-2,302	-2,629	3,125	1,627	1,498	8,056	3,929	4,127
市計	-3,010	-1,409	-1,601	2,511	1,315	1,196	5,521	2,724	2,797
郡計	-1,921	-893	-1,028	614	312	302	2,535	1,205	1,330
東部地区	-1,909	-864	-1,045	1,156	616	540	3,065	1,480	1,585
中部地区	-1,149	-532	-617	513	255	258	1,662	787	875
西部地区	-1,873	-906	-967	1,456	756	700	3,329	1,662	1,667
鳥取市	-1,377	-619	-758	1,025	545	480	2,402	1,164	1,238
米子市	-855	-432	-423	1,041	538	503	1,896	970	926
倉吉市	-478	-220	-258	253	130	123	731	350	381
境港市	-300	-138	-162	192	102	90	492	240	252
岩美郡	-130	-67	-63	51	25	26	181	92	89
岩美町	-130	-67	-63	51	25	26	181	92	89
八頭郡	-402	-178	-224	80	46	34	482	224	258
若桜町	-59	-30	-29	7	4	3	66	34	32
智頭町	-122	-53	-69	15	6	9	137	59	78
八頭町	-221	-95	-126	58	36	22	279	131	148
東伯郡	-671	-312	-359	260	125	135	931	437	494
三朝町	-105	-48	-57	17	4	13	122	52	70
湯梨浜町	-161	-78	-83	112	52	60	273	130	143
琴浦町	-245	-115	-130	66	37	29	311	152	159
北栄町	-160	-71	-89	65	32	33	225	103	122
西伯郡	-509	-235	-274	191	99	92	700	334	366
日吉津村	-11	-1	-10	28	14	14	39	15	24
大山町	-254	-116	-138	74	39	35	328	155	173
南部町	-127	-69	-58	38	16	22	165	85	80
伯耆町	-117	-49	-68	51	30	21	168	79	89
日野郡	-209	-101	-108	32	17	15	241	118	123
日南町	-86	-41	-45	18	8	10	104	49	55
日野町	-70	-34	-36	6	3	3	76	37	39
江府町	-53	-26	-27	8	6	2	61	32	29

3 社会動態

(1) 市町村別社会動態

社会増減は4市町で増加し、15市町村で減少

社会増減を市町村別にみると、境港市87人、江府町11人、智頭町8人、岩美町7人の4市町で増加し、15市町村で減少した。

増加したのは境港市の87人（男性36人、女性51人）が最も増加し、次いで江府町の11人（男性8人、女性3人）であった。減少したのは鳥取市の548人（男性328人、女性220人）が最も減少し、次いで米子市の262人（男性113人、女性149人）であった。

社会増減率（対1,000人比）をみると、最も増加したのは江府町の4.54‰で、次いで境港市の2.74‰、智頭町の1.35‰、岩美町の0.67‰となり、その他の市町村は減少した。最も減少したのは日野町の15.00‰、次いで日南町の9.14‰であった。

（図16-1、図16-2、表7、統計表第12表、第15表）

図16-1 市町村別社会増減数



図16-2 市町村別社会増減率



表7 市町村別社会動態

(単位：人)

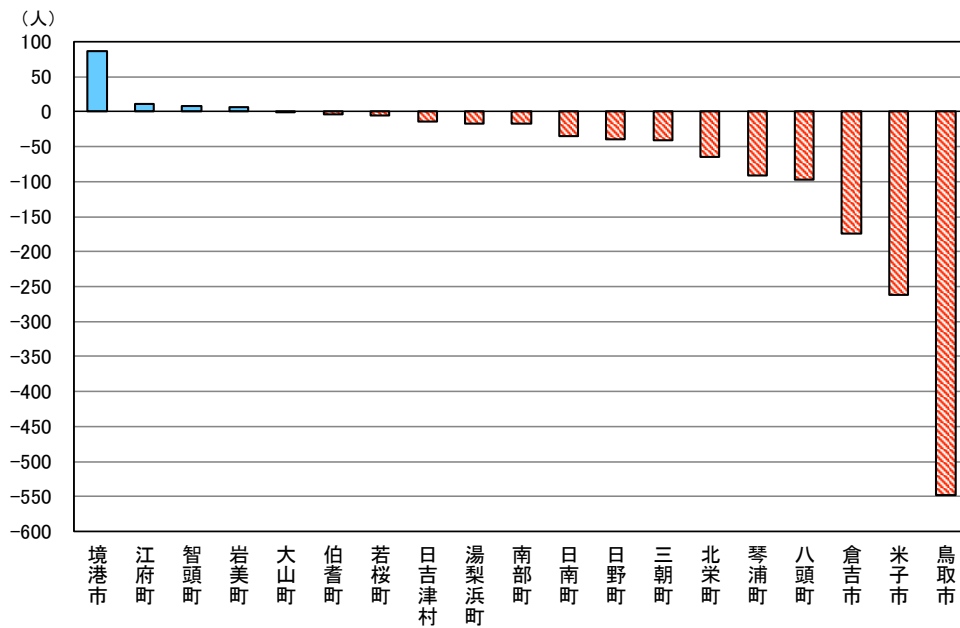
	県外			県内			社会増減数
	転入者数	転出者数	転入超過数	転入者数	転出者数	転入超過数	
県計	9,616	10,918	-1,302	5,241	5,241	0	-1,302
東部地区	3,691	4,153	-462	1,462	1,636	-174	-636
中部地区	1,193	1,566	-373	1,320	1,336	-16	-389
西部地区	4,732	5,199	-467	2,459	2,269	190	-277
鳥取市	3,238	3,684	-446	1,066	1,168	-102	-548
米子市	3,358	3,789	-431	1,417	1,248	169	-262
倉吉市	583	776	-193	608	589	19	-174
境港市	800	733	67	333	313	20	87
岩美町	158	149	9	137	139	-2	7
若桜町	34	27	7	29	42	-13	-6
智頭町	130	104	26	63	81	-18	8
八頭町	131	189	-58	167	206	-39	-97
三朝町	48	84	-36	55	60	-5	-41
湯梨浜町	149	231	-82	344	280	64	-18
琴浦町	275	288	-13	133	212	-79	-92
北栄町	138	187	-49	180	195	-15	-64
日吉津村	63	73	-10	86	91	-5	-15
大山町	176	187	-11	182	172	10	-1
南部町	113	166	-53	170	135	35	-18
伯耆町	94	139	-45	180	139	41	-4
日南町	48	47	1	31	67	-36	-35
日野町	35	35	0	21	61	-40	-40
江府町	45	30	15	39	43	-4	11

注1) 転入超過数とは、転入者数から転出者数を差し引いた数。転入超過数がマイナス(－)の場合は、転出超過を示す。

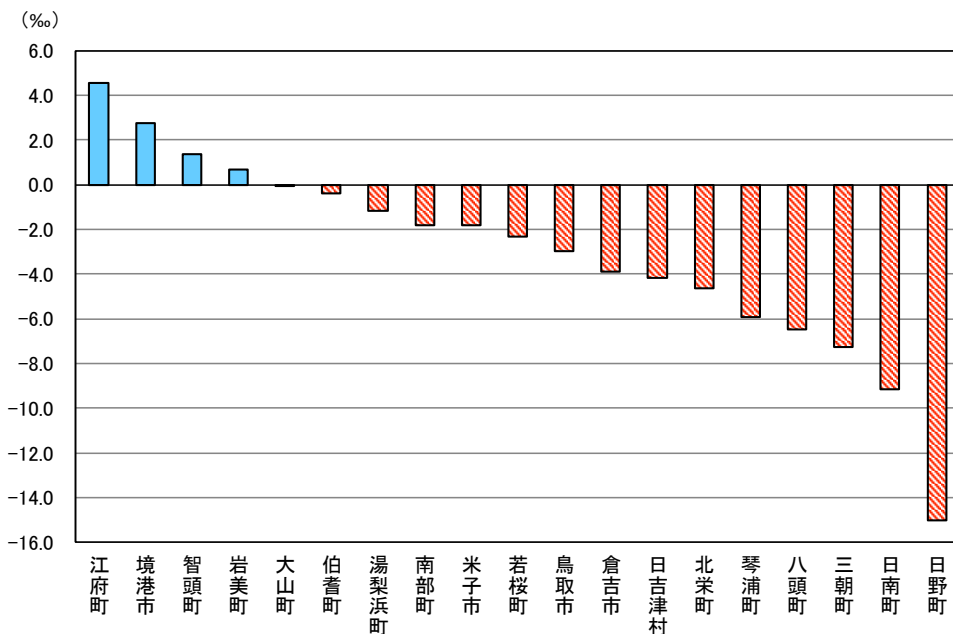
注2) 地区別の県内転入者数及び県内転出者数の数値については、地区内市町村間の移動者を含む。

(2) 県内移動

県内移動で最も多いのは鳥取市から米子市への424人

県内移動をみると、鳥取市から米子市への424人(男性256人、女性168人)が最も多く、次いで米子市から鳥取市への313人(男性174人、女性139人)であった。

県内移動での転入超過は、米子市の169人(男性89人、女性80人)が最も多く、次いで湯梨浜町の64人(男性31人、女性33人)であった。

転出超過は、鳥取市の102人(男性78人、女性24人)が最も多く、次いで琴浦町の79人(男性23人、女性56人)であった。

また、県内移動を地域区分別にみると、東部から西部への538人(男性321人、女性217人)が最も多く、次いで西部から東部への430人(男性238人、女性192人)、東部から中部への369人(男性194人、女性175人)であった。

(図17、統計表第13表)

図17 地域別社会動態(R5年10月～R6年9月)

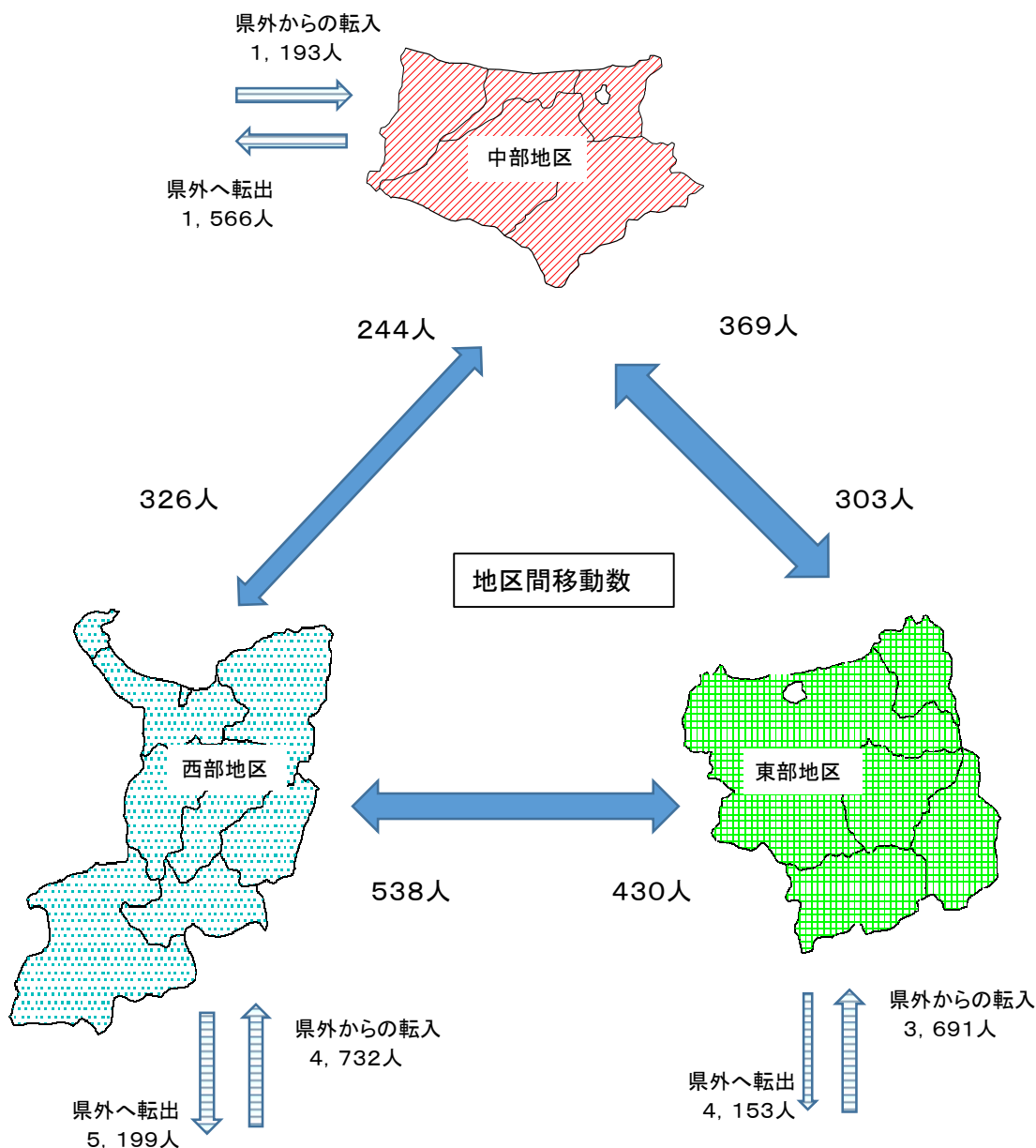

県外との社会動態(県全体)

県外へ転出 10,918人

県外からの転入 9,616人

注) 地区間移動数は、地区内市町村間の移動者を含まない。

(3) 県外転入・県外転出

県外転入者で最も多いのは、島根県から米子市への681人
 県外転出者で最も多いのは、米子市から島根県への578人

県外転入者で最も多いのは、島根県から米子市への681人(男性347人、女性334人)で、次いで外国から鳥取市への533人(男性230人、女性303人)であった。

また、県外転出者で最も多いのは、米子市から島根県への578人(男性316人、女性262人)、次いで鳥取市から大阪府への504人(男性262人、女性242人)であった。

転入・転出超過数をみると、転入超過は、境港市の67人(男性29人、女性38人)が最も多く、次いで智頭町の26人(男性1人、女性25人)であった。

転出超過は、鳥取市の 446 人（男性 250 人、女性 196 人）が最も多く、次いで米子市の 431 人（男性 202 人、女性 229 人）であった。

また、県外転入・県外転出を地域区分別にみると、県外転入者については東部では外国から 667 人（男性 287 人、女性 380 人）が最も多く、次いで兵庫県から 414 人（男性 223 人、女性 191 人）、中部では外国から 258 人（男性 95 人、女性 163 人）が最も多く、次いで大阪府から 142 人（男性 80 人、女性 62 人）、西部では島根県から 891 人（男性 450 人、女性 441 人）が最も多く、次いで外国から 506 人（男性 198 人、女性 308 人）であった。

県外転出者については東部では大阪府へ 580 人（男性 298 人、女性 282 人）が最も多く、次いで兵庫県へ 496 人（男性 246 人、女性 250 人）、中部では大阪府へ 200 人（男性 102 人、女性 98 人）が最も多く、次いで外国へ 176 人（男性 64 人、女性 112 人）、西部では島根県へ 760 人（男性 411 人、女性 349 人）が最も多く、次いで大阪府へ 514 人（男性 232 人、女性 282 人）であった。

（表 8、統計表第 14 表）

表 8 都道府県別(外国を含む)県外転入・転出者数(上位市町村)

(単位:人)

都道府県	転入					転出				
	総数	鳥取市	米子市	琴浦町	その他	総数	鳥取市	米子市	境港市	その他
外国	1,431	533	315	131	452	915	340	177	83	315
島根県	1,181	681	199	128	173	1,088	578	205	95	210
大阪府	915	357	275	58	225	1,294	504	373	89	328
岡山県	773	295	265	68	145	873	308	301	102	162
兵庫県	759	350	208	39	162	984	429	259	79	217
広島県	673	273	220	55	125	750	321	268	44	117
東京都	636	244	194	49	149	1,020	368	349	68	235

(4) 4市における年齢5歳階級別、男女別県外転入転出

県外転入者、県外転出者とも 20～24 歳が最も多い

【鳥取市】

県外転入者は、20～24 歳の 753 人（男性 434 人、女性 319 人：県全体の県外転入者総数に占める割合 7.8%）が最も多く、次いで 25～29 歳の 513 人（男性 256 人、女性 257 人：同 5.3%）であった。

県外転出者は、20～24 歳の 1,021 人（男性 564 人、女性 457 人：県全体の県外転出者総数に占める割合 9.4%）が最も多く、次いで 25～29 歳の 629 人（男性 342 人、女性 287 人：同 5.8%）であった。

また、転入・転出超過数をみると、転入超過数は、0～4 歳及び 10～14 歳（各歳とも男性 6 人、女性 2 人）の 8 人が最も多く、次いで 50～54 歳（男性-12 人、女性 14 人）及び 60～64 歳（男性-2 人、女性 4 人）の 2 人であった。

転出超過数は、20～24 歳の 268 人（男性 130 人、女性 138 人）が最も多く、次いで 25～29 歳の 116 人（男性 86 人、女性 30 人）であった。

（図 18-1、統計表第 15 表）

図18-1 年齢5歳階級別男女別県外転出入者数(鳥取市)

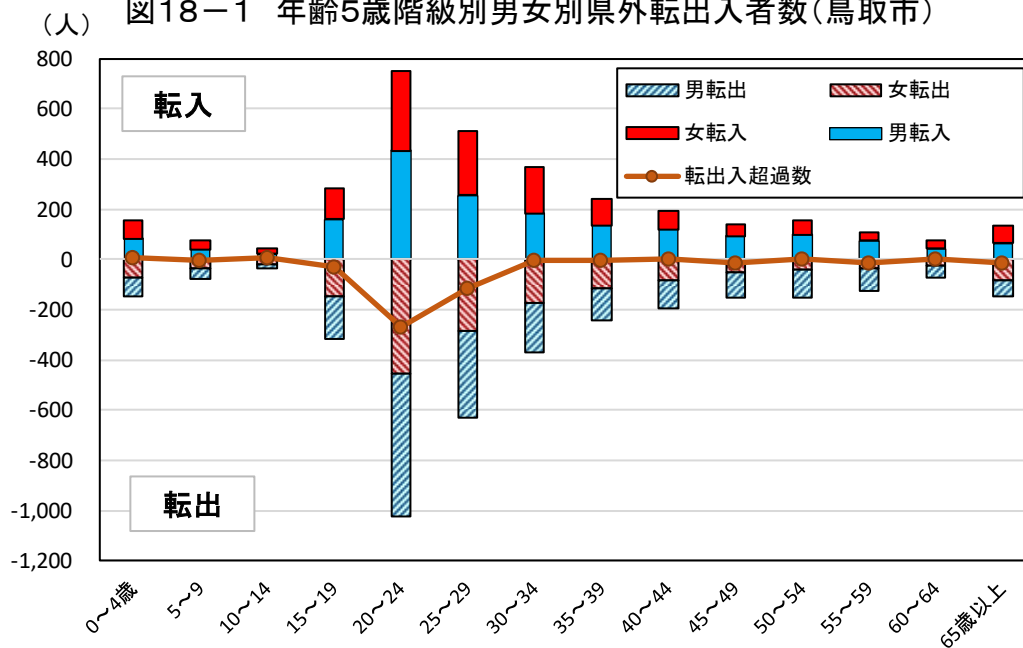

【米子市】

県外転入者は、20～24歳の688人（男性384人、女性304人：同7.2%）が最も多く、次いで25～29歳の585人（男性303人、女性282人：同6.1%）であった。

県外転出者は、20～24歳の933人（男性500人、女性433人：同8.5%）が最も多く、次いで25～29歳の651人（男性339人、女性312人：同6.0%）であった。

また、転入・転出超過数をみると、転入超過数は、65歳以上の45人（男性36人、女性9人）が最も多く、次いで45～49歳の24人（男性15人、女性9人）であった。

転出超過数は、20～24歳の245人（男性116人、女性129人）が最も多く、次いで15～19歳の85人（男性50人、女性35人）であった。

(図18-2、統計表第15表)

図18-2 年齢5歳階級別男女別県外転出入者数(米子市)

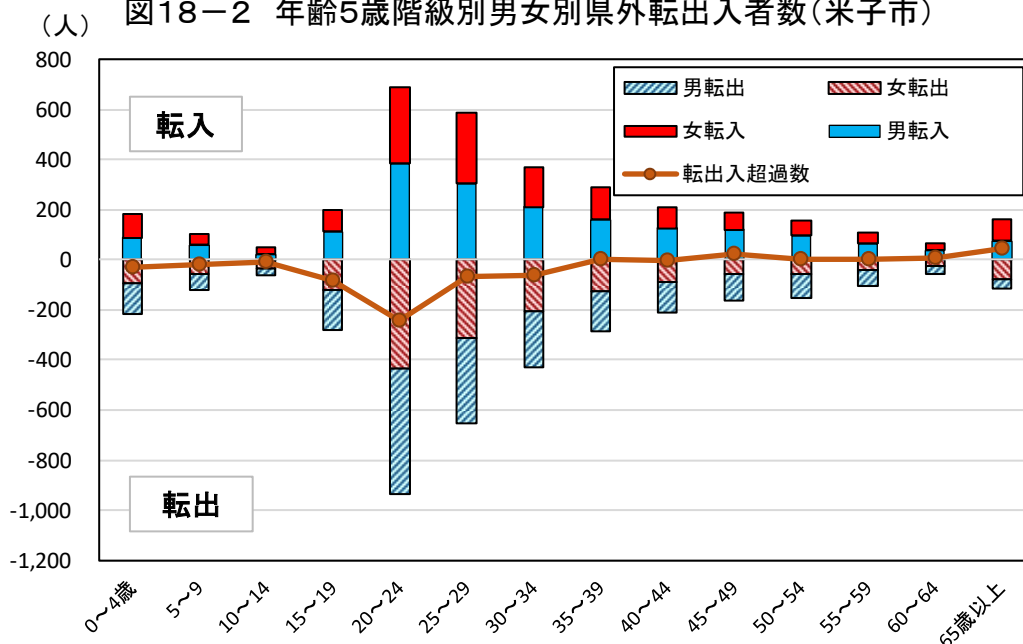

【倉吉市】

県外転入者は、20～24歳の114人（男性57人、女性57人：同1.2%）が最も多く、次いで25～29歳の111人（男性59人、女性52人：同1.2%）であった。

県外転出者は、20～24歳の171人（男性85人、女性86人：同1.6%）が最も多く、次いで25～29歳の136人（男性84人、女性52人：同1.2%）であった。

また、転入・転出超過数をみると、転入超過数は、65歳以上の15人（男性13人、女性2人）が最も多く、次いで60～64歳の13人（男性9人、女性4人）であった。

転出超過数は、20～24歳の57人（男性28人、女性29人）が最も多く、次いで15～19歳の52人（男性22人、女性30人）であった。

（図18-3、統計表第15表）

（人） 図18-3 年齢5歳階級別男女別県外転出入者数(倉吉市)

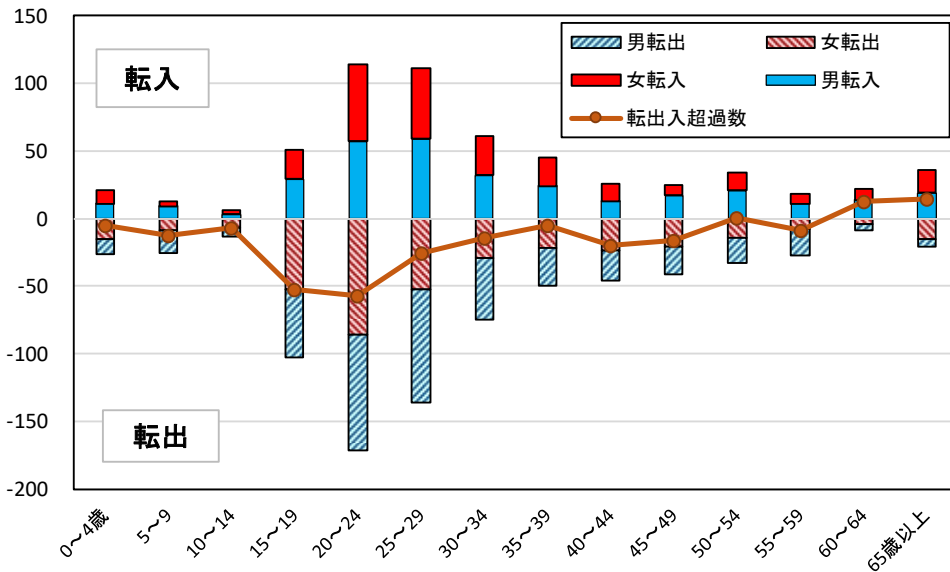

【境港市】

県外転入者は、20～24歳の169人（男性86人、女性83人：同1.8%）が最も多く、次いで25～29歳の150人（男性83人、女性67人：同1.6%）であった。

県外転出者は、20～24歳の172人（男性83人、女性89人：同1.6%）が最も多く、次いで25～29歳の137人（男性76人、女性61人：同1.3%）であった。

また、転入・転出超過数をみると、転入超過数は、50～54歳の16人（男性11人、女性5人）が最も多く、次いで55～59歳の15人（男性11人、女性4人）であった。

転出超過数は、10～14歳及び30～34歳（各歳とも男性6人、女性2人）の8人が最も多く、次いで20～24歳（男性-3人、女性6人）及び40～44歳（男性1人、女性2人）の3人であった。

（図18-4、統計表第15表）

(人) 图18-4 年龄5岁阶段别男女别県外転出入者数(境港市)

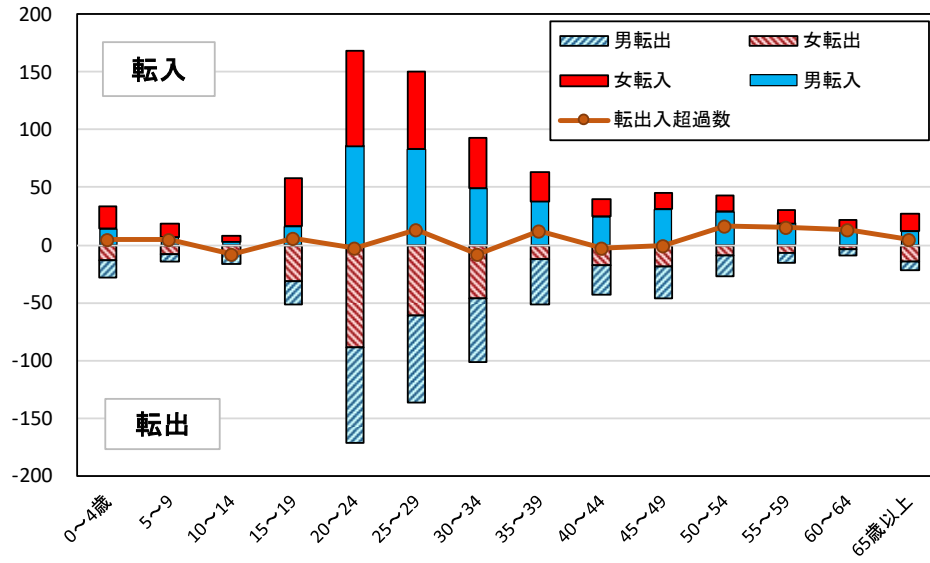

<参考> 外国人の人口動態

1 自然動態

- ・出生数は15人（男性7人、女性8人）
- ・死亡数は13人（男性6人、女性7人）（表10）

表10 自然動態(外国人)

月次	出生			死亡		
	総数	男	女	総数	男	女
総数	15	7	8	13	6	7
10月	2	0	2	0	0	0
11月	0	0	0	1	0	1
12月	1	1	0	1	0	1
1月	0	0	0	1	1	0
2月	2	1	1	1	0	1
3月	3	2	1	1	0	1
4月	2	1	1	2	1	1
5月	1	1	0	2	1	1
6月	0	0	0	1	1	0
7月	0	0	0	2	1	1
8月	1	0	1	1	1	0
9月	3	1	2	0	0	0

(単位:人)

2 社会動態

(1) 県内移動

- ・県内移動者数は122人（男性48人、女性74人）
- ・転入が最も多いのは米子市の29人（男性15人、女性14人）
- ・転入超過数は、倉吉市の15人（男性4人、女性11人）が最も多く、転出超過数は、琴浦町の23人（男性1人、女性22人）が最も多い。

(2) 県外転入・県外転出

- ・県外転入者数は1,908人（男性894人、女性1,014人）で、県外転出者数は1,368人（男性654人、女性714人）
- ・県外転入者数で最も多いのは、鳥取市の645人（男性338人、女性307人）で、次いで米子市の462人（男性229人、女性233人）
- ・県外転出者数で最も多いのは、鳥取市の454人（男性240人、女性214人）で、次いで米子市の320人（男性166人、女性154人）
- ・転入超過数は、鳥取市の191人（男性98人、女性93人）が最も多く、転出超過数は、八頭町（男性-3人、女性13人）及び北栄町（男性-1人、女性11人）の10人が最も多い。（表11）

表11 市町村別社会動態(外国人)

	県外							県内							社会増減数
	転入者数			転出者数			転入超過数	転入者数			転出者数			転入超過数	
	総数	男	女	総数	男	女		総数	男	女	総数	男	女		
県計	1,908	894	1,014	1,368	654	714	540	122	48	74	122	48	74	0	540
東部地区	783	396	387	552	280	272	231	37	13	24	33	19	14	4	235
中部地区	314	137	177	273	117	156	41	39	14	25	45	10	35	-6	35
西部地区	811	361	450	543	257	286	268	46	21	25	44	19	25	2	270
鳥取市	645	338	307	454	240	214	191	21	6	15	27	17	10	-6	185
米子市	462	229	233	320	166	154	142	29	15	14	22	9	13	7	149
倉吉市	106	57	49	76	45	31	30	25	10	15	10	6	4	15	45
境港市	204	70	134	115	40	75	89	10	5	5	5	3	2	5	94
岩美町	55	28	27	35	19	16	20	10	3	7	0	0	0	10	30
若桜町	8	2	6	12	1	11	-4	2	0	2	1	1	0	1	-3
智頭町	62	20	42	28	15	13	34	3	3	0	4	0	4	-1	33
八頭町	13	8	5	23	5	18	-10	1	1	0	1	1	0	0	-10
三朝町	17	13	4	17	5	12	0	1	0	1	2	1	1	-1	-1
湯梨浜町	27	12	15	31	12	19	-4	4	0	4	0	0	0	4	0
琴浦町	136	47	89	111	48	63	25	5	2	3	28	3	25	-23	2
北栄町	28	8	20	38	7	31	-10	4	2	2	5	0	5	-1	-11
日吉津村	1	1	0	3	2	1	-2	1	0	1	0	0	0	1	-1
大山町	79	30	49	64	19	45	15	3	0	3	10	6	4	-7	8
南部町	33	14	19	30	22	8	3	2	0	2	1	0	1	1	4
伯耆町	11	8	3	4	3	1	7	1	1	0	2	0	2	-1	6
日南町	11	9	2	5	5	0	6	0	0	0	0	0	0	0	6
日野町	4	0	4	0	0	0	4	0	0	0	4	1	3	-4	0
江府町	6	0	6	2	0	2	4	0	0	0	0	0	0	0	4

(単位:人)

注1) 転入超過数とは、転入者数から転出者数を差し引いた数。転入超過数がマイナス(-)の場合は、転出超過を示す。

注2) 地域別の県内転入者数及び県内転出者数の数値については、地域内市町村間の移動者を含む。

統計表

第 1 表	年齢 3 区分別推計人口、構成比、構成指数の推移
第 2 表	各歳別、男女別推計人口
第 3 表	人口動態の推移
第 4 表	月別自然動態
第 5 表	県外地域別、年齢 5 歳階級別、男女別転入・転出者数
第 6 表	月別実移動者数
第 7 表	年齢 5 歳階級別実移動者数
第 8 表	市町村別、男女別推計人口
第 8－1 表	市町村別推計人口増減数及び増減率
第 9 表	市町村別、年齢別、男女別推計人口
第 10 表	市町村別、年齢 3 区分別推計人口
第 10－1 表	市町村別、年齢 3 区分別推計人口増減数
第 10－2 表	市町村別、年齢 3 区分別推計人口割合
第 10－3 表	市町村別、年齢 3 区分別推計人口割合（順位表）
第 11 表	市町村別自然動態
第 12 表	市町村別移動者数
第 13 表	県内移動者数
第 14 表	市町村別、県外地域別、男女別転入・転出者数
第 15 表	市町村別、年齢 5 歳階級別、男女別、県外・県内別転入・転出者数

第1表 年齢3区分別推計人口、構成比、年齢構成指数の推移

		人 口 (人)														世帯数	一 世 帯 当 り 員 数					
		総 数	年 少 人 口 (0歳~14歳)	生 産 年 齢 人 口 (15歳~64歳)	老 年 人 口 (65歳以上)	構 成 比 (%)				年 齢 構 成 指 数 (ポイント)					男			女	う ち 外 国 人			
						年 少 人 口	生 産 年 齢 人 口	老 年 人 口	75歳以上	年 少 人 口 指 数	老 年 人 口 指 数	従 属 人 口 指 数	老 年 化 指 数	75歳以上					総 数	男	女	
																						75歳以上
大正	9年	454,675	158,675	262,362	33,638	9,904	34.9	57.7	7.4	2.2	60.5	12.8	73.3	21.2	6.2	222,802	231,873	—	—	—	91,499	4.97
	14年	472,230	170,913	265,373	35,944	10,210	36.2	56.2	7.6	2.2	64.4	13.5	77.9	21.0	6.0	230,580	241,650	—	—	—	93,125	5.07
昭和	5年	489,266	177,327	276,008	35,931	10,834	36.2	56.4	7.3	2.2	64.2	13.0	77.3	20.3	6.1	239,084	250,182	1,611	1,188	423	94,729	5.16
	10年	490,461	179,465	276,364	34,632	11,969	36.6	56.3	7.1	2.4	64.9	12.5	77.5	19.3	6.7	239,301	251,160	—	—	—	95,079	5.16
	15年	484,390	172,154	278,236	33,916	11,205	35.5	57.5	7.0	2.3	61.9	12.2	74.1	19.7	6.5	233,964	250,426	3,104	1,854	1,250	93,781	5.17
	20年	563,220	204,180	322,964	36,076	10,197	36.3	57.3	6.4	1.8	63.2	11.2	74.4	17.7	5.0	255,525	307,695	—	—	—	107,636	5.23
	25年	600,177	206,630	355,386	38,067	10,873	34.4	59.2	6.3	1.8	58.1	10.7	68.9	18.4	5.3	289,787	310,390	2,979	1,709	1,270	116,530	5.15
	30年	614,259	203,181	367,869	43,208	13,214	33.1	59.9	7.0	2.2	55.2	11.7	67.0	21.3	6.5	297,015	317,244	2,677	1,440	1,237	120,879	5.08
	35年	599,135	186,407	366,761	45,967	15,758	31.1	61.2	7.7	2.6	50.8	12.5	63.4	24.7	8.5	286,716	312,419	2,136	1,139	997	126,805	4.72
	40年	579,853	154,589	374,525	50,739	17,499	26.7	64.6	8.8	3.0	41.3	13.5	54.8	32.8	11.3	275,572	304,281	1,685	870	815	134,666	4.31
	45年	568,777	131,725	380,499	56,553	18,899	23.2	66.9	9.9	3.3	34.6	14.9	49.5	42.9	14.3	269,497	299,280	1,372	696	676	144,537	3.94
	50年	581,311	128,361	388,155	64,720	22,911	22.1	66.8	11.1	3.9	33.1	16.7	49.7	50.4	17.8	277,151	304,160	1,532	803	729	156,826	3.71
	55年	604,221	130,631	398,944	74,474	27,611	21.6	66.0	12.3	4.6	32.7	18.7	51.4	57.0	21.1	289,946	314,275	1,886	990	896	168,520	3.59
	60年	616,024	130,668	400,717	84,609	33,597	21.2	65.1	13.7	5.5	32.6	21.1	53.7	64.8	25.7	295,511	320,513	1,862	963	899	173,211	3.56
平成	2年	615,722	118,201	397,218	99,728	41,079	19.2	64.6	16.2	6.7	29.8	25.1	54.9	84.4	34.8	294,899	320,823	2,503	1,257	1,246	179,829	3.42
	7年	614,929	105,456	390,964	118,380	48,353	17.2	63.6	19.3	7.9	27.0	30.3	57.3	112.3	45.9	294,414	320,515	2,327	1,101	1,226	189,405	3.25
	12年	613,289	93,584	383,921	134,984	60,143	15.3	62.7	22.0	9.8	24.4	35.2	59.5	144.2	64.3	293,403	319,886	3,861	1,691	2,170	201,067	3.05
	17年	607,012	84,823	375,539	146,113	75,084	14.0	61.9	24.1	12.4	22.6	38.9	61.5	172.3	88.5	290,190	316,822	4,390	1,527	2,863	209,541	2.90
	22年	588,667	77,951	352,098	153,614	85,095	13.4	60.3	26.3	14.6	22.1	43.6	65.8	197.1	109.2	280,701	307,966	6,513	2,740	3,773	211,964	2.78
	27年	573,441	73,685	326,301	169,092	89,799	12.9	57.3	29.7	15.8	22.6	51.8	74.4	229.5	121.9	273,705	299,736	5,448	2,125	3,323	216,894	2.64
	28年	569,999	72,753	320,910	171,553	90,968	12.9	56.8	30.4	16.1	22.7	53.5	76.1	235.8	125.0	272,054	297,945	6,226	2,490	3,736	217,554	2.62
	29年	566,073	71,759	315,517	173,593	91,725	12.8	56.3	31.0	16.4	22.7	55.0	77.8	241.9	127.8	270,361	295,712	6,993	2,858	4,135	218,059	2.60
	30年	561,777	70,708	310,057	175,389	92,327	12.7	55.8	31.5	16.6	22.8	56.6	79.4	248.0	130.6	268,353	293,424	7,858	3,308	4,550	218,280	2.57
令和	元年	557,343	69,569	305,232	176,499	93,095	12.6	55.4	32.0	16.9	22.8	57.8	80.6	253.7	133.8	266,334	291,009	8,864	3,757	5,107	218,841	2.55
	2年	553,407	68,330	300,002	177,046	92,475	12.5	55.0	32.5	17.0	22.8	59.0	81.8	259.1	135.3	264,432	288,975	9,428	4,045	5,383	219,742	2.52
	3年	548,562	67,088	295,531	177,914	91,468	12.4	54.7	32.9	16.9	22.7	60.2	82.9	265.2	136.3	262,227	286,335	9,230	3,973	5,257	220,693	2.49
	4年	543,615	65,923	291,508	178,155	93,901	12.3	54.4	33.3	17.5	22.6	61.1	83.7	270.2	142.4	260,026	283,589	9,716	4,255	5,461	221,648	2.45
	5年	537,318	64,380	287,495	177,414	96,709	12.2	54.3	33.5	18.3	22.4	61.7	84.1	275.6	150.2	257,165	280,153	10,217	4,465	5,752	221,780	2.42
	6年	531,085	62,679	283,126	177,251	99,710	12.0	54.1	33.9	19.1	22.1	62.6	84.7	282.8	159.1	254,153	276,932	10,759	4,706	6,053	222,060	2.39
	対前年比較	-6,233	-1,701	-4,369	-163	3,001	-0.2	-0.2	0.4	0.8	-0.3	0.9	0.6	7.2	8.9	-3,012	-3,221	542	241	301	280	-0.03

※ 大正9年から昭和15年、昭和25年から平成27年及び令和2年は国勢調査結果、昭和20年は人口調査結果。

※ 令和3年以降は令和2年国勢調査基準の10月1日現在推計人口。

※ 年齢不詳は人口総数には含まれるが、年少人口、生産年齢人口、老年人口には含まれていない。

※ 構成比は人口総数から年齢不詳を除いて算出。

※ 小数第二位以下を四捨五入しているため、合計しても100%にならない場合がある。

※ 外国人は国籍不詳を含む。

【注】

$$\begin{aligned} \text{年少人口指数} &= \text{年少人口} \div \text{生産年齢人口} \times 100 \\ \text{老年人口指数} &= \text{老年人口} \div \text{生産年齢人口} \times 100 \\ \text{従属人口指数} &= (\text{年少人口} + \text{老年人口}) \div \text{生産年齢人口} \times 100 \\ \text{老年化指数} &= \text{老年人口} \div \text{年少人口} \times 100 \end{aligned}$$

第2表 各歳別、男女別推計人口

(人)

	令和6年10月1日現在			令和5年10月1日現在			増減
	総数①	男	女	総数②	男	女	①-②
総数	531,085	254,153	276,932	537,318	257,165	280,153	-6,233
0～4歳	17,825	9,152	8,673	18,711	9,645	9,066	-886
0歳	3,105	1,606	1,499	3,428	1,716	1,712	-323
1歳	3,437	1,707	1,730	3,750	1,939	1,811	-313
2歳	3,747	1,926	1,821	3,741	1,933	1,808	6
3歳	3,747	1,938	1,809	3,803	1,975	1,828	-56
4歳	3,789	1,975	1,814	3,989	2,082	1,907	-200
5～9歳	21,485	11,149	10,336	22,004	11,332	10,672	-519
5歳	3,986	2,078	1,908	4,181	2,170	2,011	-195
6歳	4,181	2,169	2,012	4,293	2,198	2,095	-112
7歳	4,284	2,199	2,085	4,493	2,373	2,120	-209
8歳	4,480	2,362	2,118	4,552	2,337	2,215	-72
9歳	4,554	2,341	2,213	4,485	2,254	2,231	69
10～14歳	23,369	11,849	11,520	23,665	12,026	11,639	-296
10歳	4,484	2,254	2,230	4,711	2,431	2,280	-227
11歳	4,721	2,438	2,283	4,670	2,303	2,367	51
12歳	4,654	2,302	2,352	4,854	2,457	2,397	-200
13歳	4,851	2,457	2,394	4,660	2,405	2,255	191
14歳	4,659	2,398	2,261	4,770	2,430	2,340	-111
15～19歳	24,024	12,346	11,678	24,629	12,696	11,933	-605
15歳	4,822	2,464	2,358	4,943	2,590	2,353	-121
16歳	4,944	2,595	2,349	4,919	2,483	2,436	25
17歳	4,915	2,477	2,438	5,096	2,671	2,425	-181
18歳	4,727	2,479	2,248	4,598	2,337	2,261	129
19歳	4,616	2,331	2,285	5,073	2,615	2,458	-457
20～24歳	21,444	11,251	10,193	20,892	10,985	9,907	552
20歳	4,925	2,530	2,395	4,888	2,508	2,380	37
21歳	4,788	2,476	2,312	4,635	2,430	2,205	153
22歳	4,349	2,333	2,016	3,854	2,048	1,806	495
23歳	3,730	1,967	1,763	3,798	2,053	1,745	-68
24歳	3,652	1,945	1,707	3,717	1,946	1,771	-65
25～29歳	19,536	9,965	9,571	20,436	10,343	10,093	-900
25歳	3,649	1,893	1,756	3,938	1,988	1,950	-289
26歳	3,857	1,936	1,921	4,006	2,065	1,941	-149
27歳	3,936	2,020	1,916	4,018	2,023	1,995	-82
28歳	4,020	2,022	1,998	4,090	2,109	1,981	-70
29歳	4,074	2,094	1,980	4,384	2,158	2,226	-310
30～34歳	22,259	11,090	11,169	23,021	11,607	11,414	-762
30歳	4,396	2,165	2,231	4,304	2,103	2,201	92
31歳	4,261	2,066	2,195	4,468	2,342	2,126	-207
32歳	4,445	2,325	2,120	4,426	2,173	2,253	19
33歳	4,378	2,162	2,216	4,791	2,398	2,393	-413
34歳	4,779	2,372	2,407	5,032	2,591	2,441	-253

第2表 各歳別、男女別推計人口（続き）

（人）

	令和6年10月1日現在			令和5年10月1日現在			増減
	総数①	男	女	総数②	男	女	①-②
35～39歳	26,879	13,492	13,387	28,086	14,098	13,988	-1,207
35歳	5,014	2,582	2,432	5,219	2,561	2,658	-205
36歳	5,191	2,543	2,648	5,261	2,633	2,628	-70
37歳	5,308	2,659	2,649	5,532	2,813	2,719	-224
38歳	5,535	2,799	2,736	5,844	2,912	2,932	-309
39歳	5,831	2,909	2,922	6,230	3,179	3,051	-399
40～44歳	31,720	16,124	15,596	32,162	16,350	15,812	-442
40歳	6,198	3,168	3,030	6,235	3,217	3,018	-37
41歳	6,246	3,229	3,017	6,280	3,186	3,094	-34
42歳	6,284	3,192	3,092	6,256	3,119	3,137	28
43歳	6,267	3,127	3,140	6,740	3,427	3,313	-473
44歳	6,725	3,408	3,317	6,651	3,401	3,250	74
45～49歳	35,256	17,925	17,331	36,491	18,483	18,008	-1,235
45歳	6,645	3,403	3,242	6,800	3,423	3,377	-155
46歳	6,781	3,418	3,363	7,085	3,599	3,486	-304
47歳	7,079	3,607	3,472	7,328	3,673	3,655	-249
48歳	7,305	3,649	3,656	7,460	3,848	3,612	-155
49歳	7,446	3,848	3,598	7,818	3,940	3,878	-372
50～54歳	36,883	18,506	18,377	35,756	17,915	17,841	1,127
50歳	7,805	3,924	3,881	7,715	3,882	3,833	90
51歳	7,711	3,886	3,825	7,629	3,808	3,821	82
52歳	7,609	3,789	3,820	7,139	3,578	3,561	470
53歳	7,144	3,576	3,568	6,621	3,341	3,280	523
54歳	6,614	3,331	3,283	6,652	3,306	3,346	-38
55～59歳	31,816	15,581	16,235	31,841	15,527	16,314	-25
55歳	6,644	3,298	3,346	6,490	3,192	3,298	154
56歳	6,468	3,182	3,286	6,821	3,312	3,509	-353
57歳	6,787	3,293	3,494	5,302	2,540	2,762	1,485
58歳	5,274	2,512	2,762	6,662	3,308	3,354	-1,388
59歳	6,643	3,296	3,347	6,566	3,175	3,391	77
60～64歳	33,309	15,954	17,355	34,181	16,453	17,728	-872
60歳	6,554	3,167	3,387	6,572	3,188	3,384	-18
61歳	6,557	3,183	3,374	6,743	3,168	3,575	-186
62歳	6,720	3,152	3,568	6,562	3,188	3,374	158
63歳	6,543	3,175	3,368	6,974	3,315	3,659	-431
64歳	6,935	3,277	3,658	7,330	3,594	3,736	-395
65～69歳	36,880	17,752	19,128	37,607	18,176	19,431	-727
65歳	7,288	3,574	3,714	7,039	3,421	3,618	249
66歳	6,985	3,380	3,605	7,431	3,593	3,838	-446
67歳	7,369	3,545	3,824	7,590	3,629	3,961	-221
68歳	7,533	3,590	3,943	7,781	3,718	4,063	-248
69歳	7,705	3,663	4,042	7,766	3,815	3,951	-61

第2表 各歳別、男女別推計人口（続き）

（人）

	令和6年10月1日現在			令和5年10月1日現在			増減
	総数①	男	女	総数②	男	女	①-②
70～74歳	40,661	19,254	21,407	43,098	20,432	22,666	-2,437
70歳	7,680	3,761	3,919	8,122	3,917	4,205	-442
71歳	8,024	3,844	4,180	8,343	3,988	4,355	-319
72歳	8,215	3,890	4,325	8,415	4,027	4,388	-200
73歳	8,268	3,920	4,348	8,651	3,954	4,697	-383
74歳	8,474	3,839	4,635	9,567	4,546	5,021	-1,093
75～79歳	36,440	16,647	19,793	33,837	15,340	18,497	2,603
75歳	9,387	4,423	4,964	9,497	4,450	5,047	-110
76歳	9,293	4,309	4,984	8,440	3,931	4,509	853
77歳	8,279	3,832	4,447	4,593	2,014	2,579	3,686
78歳	4,459	1,933	2,526	5,221	2,289	2,932	-762
79歳	5,022	2,150	2,872	6,086	2,656	3,430	-1,064
80～84歳	26,412	10,765	15,647	25,488	10,250	15,238	924
80歳	5,885	2,527	3,358	5,626	2,388	3,238	259
81歳	5,430	2,264	3,166	5,495	2,255	3,240	-65
82歳	5,256	2,117	3,139	5,568	2,282	3,286	-312
83歳	5,316	2,131	3,185	4,736	1,824	2,912	580
84歳	4,525	1,726	2,799	4,063	1,501	2,562	462
85～89歳	19,249	6,528	12,721	20,134	6,849	13,285	-885
85歳	3,840	1,376	2,464	4,345	1,580	2,765	-505
86歳	4,066	1,417	2,649	4,326	1,537	2,789	-260
87歳	4,015	1,379	2,636	4,318	1,511	2,807	-303
88歳	3,963	1,352	2,611	3,702	1,146	2,556	261
89歳	3,365	1,004	2,361	3,443	1,075	2,368	-78
90～94歳	12,048	3,283	8,765	12,120	3,255	8,865	-72
90歳	3,095	934	2,161	3,107	949	2,158	-12
91歳	2,738	788	1,950	2,758	757	2,001	-20
92歳	2,411	625	1,786	2,454	615	1,839	-43
93歳	2,116	515	1,601	2,005	512	1,493	111
94歳	1,688	421	1,267	1,796	422	1,374	-108
95歳以上	5,561	1,067	4,494	5,130	930	4,200	431
年齢不詳	8,029	4,473	3,556	8,029	4,473	3,556	0

第3表 人口動態の推移

年次	実数(人)						
	人口増減	自然動態			社会動態		
		自然増減	出生	死亡	社会増減	県外転入	県外転出
昭和50年	2,704	3,884	8,735	4,851	-1,180	17,373	18,553
51	4,316	3,768	8,729	4,961	548	17,313	16,765
52	4,465	3,753	8,525	4,772	712	17,309	16,597
53	3,447	3,599	8,426	4,827	-152	16,555	16,707
54	4,838	3,581	8,212	4,631	1,257	17,296	16,039
55	3,803	3,380	8,385	5,005	423	16,303	15,880
56	2,671	3,093	7,998	4,905	-422	15,842	16,264
57	2,664	3,245	7,978	4,733	-581	15,289	15,870
58	1,691	3,252	8,196	4,944	-1,561	14,735	16,296
59	1,799	2,936	8,002	5,066	-1,137	14,183	15,320
60	1,652	2,833	7,640	4,807	-1,181	14,101	15,282
61	375	2,370	7,367	4,997	-1,995	13,012	15,007
62	465	2,280	7,098	4,818	-1,815	13,227	15,042
63	505	1,789	6,787	4,998	-1,284	13,073	14,357
平成元	-4	1,456	6,555	5,099	-1,460	13,385	14,845
2	226	1,209	6,393	5,184	-983	14,035	15,018
3	-464	924	6,259	5,335	-1,388	13,954	15,342
4	-750	648	6,103	5,455	-1,181	13,829	15,010
5	-182	527	5,923	5,396	-616	13,800	14,416
6	566	351	5,997	5,646	215	14,119	13,904
7	854	110	5,776	5,666	744	14,339	13,595
8	30	2	5,575	5,573	28	13,826	13,798
9	217	189	5,700	5,511	28	14,079	14,051
10	-70	-94	5,566	5,660	24	14,352	14,328
11	-423	-337	5,506	5,843	-86	14,176	14,262
12	-247	-332	5,543	5,875	85	14,099	14,014
13	-192	-165	5,651	5,816	-27	14,483	14,510
14	-640	-384	5,394	5,778	-256	14,372	14,628
15	-1,384	-690	5,458	6,148	-694	13,859	14,553
16	-1,215	-787	5,375	6,162	-428	13,667	14,095
17	-2,587	-1,105	5,077	6,182	-1,482	12,880	14,362
18	-3,025	-1,189	5,168	6,357	-1,836	12,444	14,280
19	-4,157	-1,383	5,053	6,436	-2,774	11,859	14,633
20	-4,915	-1,775	5,031	6,806	-3,140	11,216	14,356
21	-3,765	-1,629	4,939	6,568	-2,136	11,432	13,568
22	-3,378	-2,095	4,773	6,868	-1,283	10,748	12,031
23	-3,192	-1,981	4,985	6,966	-1,211	10,631	11,842
24	-3,605	-2,232	4,767	6,999	-1,373	10,524	11,897
25	-4,228	-2,428	4,800	7,228	-1,800	10,199	11,999
26	-3,620	-2,589	4,594	7,183	-1,031	10,598	11,629
27	-3,834	-2,538	4,566	7,104	-1,296	10,351	11,647
28	-3,862	-2,862	4,596	7,458	-1,000	10,389	11,389
29	-4,346	-3,195	4,272	7,467	-1,151	10,119	11,270
30	-4,716	-3,031	4,295	7,326	-1,685	9,860	11,545
令和元	-4,854	-3,550	4,065	7,615	-1,304	10,146	11,450
2	-4,261	-3,327	3,852	7,179	-934	9,423	10,357
3	-4,845	-3,795	3,698	7,493	-1,050	9,334	10,384
4	-4,947	-4,155	3,736	7,891	-792	10,060	10,852
5	-6,297	-4,919	3,462	8,381	-1,378	9,612	10,990
6	-6,233	-4,931	3,125	8,056	-1,302	9,616	10,918
対前年比較	64	-12	-337	-325	76	4	-72

(注)1 自然動態の数値は、昭和63年までは厚生省、県健康対策課の「人口動態統計」、平成元年以降は統計課「県人口移動調査」

2 社会動態の数値は、統計課「県人口移動調査」

3 「率」は、「実数」を期首人口で除したもの。

(R5. 10. 1~R6. 9. 30)

率 (人口1,000人あたり)(%)							年次
人口増減	自然動態			社会動態			
	自然増減	出生	死亡	社会増減	県外転入	県外転出	
4.68	6.72	15.11	8.39	-2.04	30.05	32.09	50
7.42	6.48	15.02	8.53	0.94	29.78	28.84	51
7.62	6.40	14.55	8.14	1.21	29.54	28.32	52
5.83	6.09	14.26	8.17	-0.26	28.02	28.27	53
8.13	6.02	13.81	7.79	2.11	29.08	26.97	54
6.34	5.63	13.97	8.34	0.70	27.17	26.47	55
4.42	5.12	13.24	8.12	-0.70	26.22	26.92	56
4.39	5.34	13.14	7.80	-0.96	25.18	26.14	57
2.77	5.33	13.43	8.10	-2.56	24.15	26.71	58
2.94	4.80	13.07	8.28	-1.86	23.17	25.03	59
2.69	4.61	12.44	7.83	-1.92	22.96	24.88	60
0.61	3.85	11.96	8.11	-3.24	21.12	24.36	61
0.75	3.70	11.52	7.82	-2.95	21.47	24.42	62
0.82	2.90	11.01	8.11	-2.08	21.22	23.30	63
-0.01	2.36	10.63	8.27	-2.37	21.72	24.08	平成元
0.37	1.96	10.38	8.42	-1.60	22.79	24.38	2
-0.75	1.50	10.17	8.66	-2.25	22.66	24.92	3
-1.22	1.05	9.93	8.88	-1.92	22.51	24.43	4
-0.30	0.86	9.65	8.79	-1.00	22.49	23.49	5
0.92	0.57	9.78	9.20	0.35	23.02	22.67	6
1.39	0.18	9.41	9.23	1.21	23.35	22.14	7
0.05	0.00	9.07	9.06	0.05	22.48	22.44	8
0.35	0.31	9.27	8.96	0.05	22.90	22.86	9
-0.11	-0.15	9.05	9.21	0.04	23.35	23.31	10
-0.69	-0.55	8.96	9.51	-0.14	23.07	23.21	11
-0.40	-0.54	9.03	9.57	0.14	22.97	22.83	12
-0.31	-0.27	9.21	9.48	-0.04	23.62	23.66	13
-1.04	-0.63	8.80	9.43	-0.42	23.44	23.86	14
-2.26	-1.13	8.91	10.04	-1.13	22.63	23.77	15
-1.99	-1.29	8.80	10.09	-0.70	22.37	23.07	16
-4.24	-1.81	8.33	10.14	-2.43	21.13	23.56	17
-4.98	-1.96	8.51	10.47	-3.02	20.50	23.53	18
-6.88	-2.29	8.36	10.65	-4.59	19.63	24.22	19
-8.19	-2.96	8.38	11.34	-5.23	18.69	23.92	20
-6.32	-2.74	8.29	11.03	-3.59	19.20	22.79	21
-5.71	-3.54	8.06	11.60	-2.17	18.16	20.33	22
-5.42	-3.37	8.47	11.83	-2.06	18.06	20.12	23
-6.15	-3.81	8.13	11.94	-2.34	17.96	20.30	24
-7.25	-4.16	8.23	12.39	-3.09	17.49	20.58	25
-6.25	-4.47	7.93	12.39	-1.78	18.29	20.06	26
-6.65	-4.40	7.92	12.32	-2.25	17.95	20.20	27
-6.73	-4.99	8.01	13.01	-1.74	18.12	19.86	28
-7.62	-5.61	7.49	13.10	-2.02	17.75	19.77	29
-8.33	-5.35	7.59	12.94	-2.98	17.42	20.39	30
-8.64	-6.32	7.24	13.56	-2.32	18.06	20.38	令和元
-7.65	-5.97	6.91	12.88	-1.68	16.91	18.58	2
-8.75	-6.86	6.68	13.54	-1.90	16.87	18.76	3
-9.02	-7.57	6.81	14.38	-1.44	18.34	19.78	4
-11.58	-9.05	6.37	15.42	-2.53	17.68	20.22	5
-11.60	-9.18	5.82	14.99	-2.42	17.90	20.32	6
-0.02	-0.13	-0.55	-0.43	0.11	0.22	0.10	対前年比較

第4表 月別自然動態

(R5. 10. 1~R6. 9. 30)

月次		自然増減			出生			死亡		
		総数	男	女	総数	男	女	総数	男	女
実 数 (人)	総数	-4,931	-2,302	-2,629	3,125	1,627	1,498	8,056	3,929	4,127
	10月	-385	-134	-251	285	156	129	670	290	380
	11月	-452	-216	-236	252	128	124	704	344	360
	12月	-462	-214	-248	253	137	116	715	351	364
	1月	-484	-245	-239	280	139	141	764	384	380
	2月	-475	-250	-225	240	122	118	715	372	343
	3月	-445	-193	-252	233	135	98	678	328	350
	4月	-398	-172	-226	274	147	127	672	319	353
	5月	-419	-200	-219	267	133	134	686	333	353
	6月	-399	-184	-215	229	122	107	628	306	322
	7月	-328	-166	-162	254	127	127	582	293	289
	8月	-372	-181	-191	279	142	137	651	323	328
9月	-312	-147	-165	279	139	140	591	286	305	
割 合 (%)	総数	-	-	-	100.0	100.0	100.0	100.0	100.0	100.0
	10月	-	-	-	9.1	9.6	8.6	8.3	7.4	9.2
	11月	-	-	-	8.1	7.9	8.3	8.7	8.8	8.7
	12月	-	-	-	8.1	8.4	7.7	8.9	8.9	8.8
	1月	-	-	-	9.0	8.5	9.4	9.5	9.8	9.2
	2月	-	-	-	7.7	7.5	7.9	8.9	9.5	8.3
	3月	-	-	-	7.5	8.3	6.5	8.4	8.3	8.5
	4月	-	-	-	8.8	9.0	8.5	8.3	8.1	8.6
	5月	-	-	-	8.5	8.2	8.9	8.5	8.5	8.6
	6月	-	-	-	7.3	7.5	7.1	7.8	7.8	7.8
	7月	-	-	-	8.1	7.8	8.5	7.2	7.5	7.0
	8月	-	-	-	8.9	8.7	9.1	8.1	8.2	7.9
9月	-	-	-	8.9	8.5	9.3	7.3	7.3	7.4	

第5表 県外地域別、年齢5歳階級別、男女別転入・転出者数

住所地	合 計									0~4歳								
	転入			転出			社会増減			転入			転出			社会増減		
	総数	男	女	総数	男	女	総数	男	女	総数	男	女	総数	男	女	総数	男	女
北海道	112	57	55	133	80	53	-21	-23	2	12	5	7	10	8	2	2	-3	5
青森県	31	17	14	21	9	12	10	8	2	2	1	1	3	1	2	-1	0	-1
岩手県	16	7	9	11	7	4	5	0	5	2	0	2	0	0	0	2	0	2
宮城県	39	24	15	57	27	30	-18	-3	-15	2	2	0	3	0	3	-1	2	-3
秋田県	6	3	3	13	9	4	-7	-6	-1	0	0	0	1	1	0	-1	-1	0
山形県	14	8	6	8	6	2	6	2	4	0	0	0	0	0	0	0	0	0
福島県	15	10	5	22	11	11	-7	-1	-6	0	0	0	0	0	0	0	0	0
茨城県	65	38	27	80	49	31	-15	-11	-4	4	2	2	2	2	0	2	0	2
栃木県	31	19	12	59	34	25	-28	-15	-13	3	1	2	1	0	1	2	1	1
群馬県	41	21	20	37	18	19	4	3	1	3	2	1	2	1	1	1	1	0
埼玉県	220	136	84	244	145	99	-24	-9	-15	10	5	5	4	2	2	6	3	3
千葉県	160	87	73	266	141	125	-106	-54	-52	4	1	3	11	5	6	-7	-4	-3
東京都	636	357	279	1,020	542	478	-384	-185	-199	35	22	13	26	13	13	9	9	0
神奈川県	231	139	92	366	221	145	-135	-82	-53	14	10	4	12	7	5	2	3	-1
新潟県	36	22	14	45	29	16	-9	-7	-2	3	1	2	0	0	0	3	1	2
富山県	18	12	6	27	12	15	-9	0	-9	0	0	0	3	0	3	-3	0	-3
石川県	52	33	19	54	33	21	-2	0	-2	2	2	0	1	1	0	1	1	0
福井県	34	17	17	55	29	26	-21	-12	-9	4	1	3	7	2	5	-3	-1	-2
山梨県	20	10	10	19	10	9	1	0	1	3	1	2	0	0	0	3	1	2
長野県	47	29	18	65	40	25	-18	-11	-7	3	1	2	3	1	2	0	0	0
岐阜県	83	48	35	77	51	26	6	-3	9	7	3	4	5	2	3	2	1	1
静岡県	124	86	38	134	67	67	-10	19	-29	4	2	2	9	3	6	-5	-1	-4
愛知県	249	164	85	302	197	105	-53	-33	-20	7	3	4	17	11	6	-10	-8	-2
三重県	69	45	24	80	48	32	-11	-3	-8	0	0	0	2	2	0	-2	-2	0
滋賀県	94	63	31	89	53	36	5	10	-5	10	6	4	3	3	0	7	3	4
京都府	247	136	111	360	184	176	-113	-48	-65	13	5	8	13	10	3	0	-5	5
大阪府	915	473	442	1,294	632	662	-379	-159	-220	59	34	25	35	23	12	24	11	13
兵庫県	759	401	358	984	485	499	-225	-84	-141	43	19	24	39	22	17	4	-3	7
奈良県	70	36	34	107	56	51	-37	-20	-17	0	0	0	3	1	2	-3	-1	-2
和歌山県	28	15	13	44	25	19	-16	-10	-6	3	2	1	1	1	0	2	1	1
島根県	1,181	618	563	1,088	587	501	93	31	62	82	43	39	72	42	30	10	1	9
岡山県	773	413	360	873	490	383	-100	-77	-23	27	15	12	52	30	22	-25	-15	-10
広島県	673	421	252	750	471	279	-77	-50	-27	33	13	20	43	23	20	-10	-10	0
山口県	204	139	65	236	153	83	-32	-14	-18	4	3	1	6	3	3	-2	0	-2
徳島県	33	16	17	43	28	15	-10	-12	2	0	0	0	2	1	1	-2	-1	-1
香川県	96	54	42	105	59	46	-9	-5	-4	3	2	1	1	1	0	2	1	1
愛媛県	76	51	25	119	78	41	-43	-27	-16	0	0	0	1	0	1	-1	0	-1
高知県	88	53	35	47	37	10	41	16	25	2	0	2	0	0	0	2	0	2
福岡県	291	170	121	268	161	107	23	9	14	7	2	5	19	9	10	-12	-7	-5
佐賀県	9	3	6	23	12	11	-14	-9	-5	1	0	1	0	0	0	1	0	1
長崎県	41	22	19	55	23	32	-14	-1	-13	2	2	0	7	3	4	-5	-1	-4
熊本県	43	27	16	59	33	26	-16	-6	-10	3	2	1	3	1	2	0	1	-1
大分県	46	19	27	29	18	11	17	1	16	0	0	0	1	0	1	-1	0	-1
宮崎県	28	15	13	69	38	31	-41	-23	-18	2	1	1	8	3	5	-6	-2	-4
鹿児島県	52	30	22	73	43	30	-21	-13	-8	3	3	0	7	5	2	-4	-2	-2
沖縄県	61	35	26	80	49	31	-19	-14	-5	4	1	3	5	3	2	-1	-2	1
外国	1,431	580	851	915	372	543	516	208	308	41	16	25	34	19	15	7	-3	10
不詳	28	21	7	13	8	5	15	13	2	1	0	1	0	0	0	1	0	1
計	9,616	5,200	4,416	10,918	5,910	5,008	-1,302	-710	-592	467	234	233	477	265	212	-10	-31	21

第5表 県外地域別、年齢5歳階級別、男女別転入・転出者数(続き)

住所地	5～9歳									10～14歳								
	転入			転出			社会増減			転入			転出			社会増減		
	総数	男	女	総数	男	女	総数	男	女	総数	男	女	総数	男	女	総数	男	女
北海道	4	2	2	5	3	2	-1	-1	0	1	0	1	1	0	1	0	0	0
青森県	2	1	1	6	2	4	-4	-1	-3	2	1	1	2	1	1	0	0	0
岩手県	0	0	0	0	0	0	0	0	0	1	0	1	0	0	0	1	0	1
宮城県	1	0	1	3	1	2	-2	-1	-1	0	0	0	0	0	0	0	0	0
秋田県	0	0	0	1	1	0	-1	-1	0	0	0	0	0	0	0	0	0	0
山形県	0	0	0	0	0	0	0	0	0	2	1	1	0	0	0	2	1	1
福島県	0	0	0	2	1	1	-2	-1	-1	0	0	0	1	1	0	-1	-1	0
茨城県	3	2	1	1	1	0	2	1	1	1	0	1	1	0	1	0	0	0
栃木県	1	0	1	4	2	2	-3	-2	-1	0	0	0	2	1	1	-2	-1	-1
群馬県	1	0	1	1	1	0	0	-1	1	2	0	2	0	0	0	2	0	2
埼玉県	8	5	3	8	6	2	0	-1	1	3	1	2	1	0	1	2	1	1
千葉県	1	1	0	7	4	3	-6	-3	-3	3	1	2	4	2	2	-1	-1	0
東京都	19	6	13	20	13	7	-1	-7	6	6	5	1	11	6	5	-5	-1	-4
神奈川県	4	2	2	7	5	2	-3	-3	0	0	0	0	4	2	2	-4	-2	-2
新潟県	0	0	0	1	1	0	-1	-1	0	0	0	0	1	0	1	-1	0	-1
富山県	2	2	0	0	0	0	2	2	0	0	0	0	0	0	0	0	0	0
石川県	7	5	2	4	2	2	3	3	0	3	2	1	2	0	2	1	2	-1
福井県	0	0	0	1	0	1	-1	0	-1	0	0	0	0	0	0	0	0	0
山梨県	0	0	0	0	0	0	0	0	0	0	0	0	0	0	0	0	0	0
長野県	1	1	0	4	1	3	-3	0	-3	0	0	0	3	2	1	-3	-2	-1
岐阜県	2	2	0	2	1	1	0	1	-1	3	3	0	4	4	0	-1	-1	0
静岡県	3	2	1	7	2	5	-4	0	-4	3	2	1	1	1	0	2	1	1
愛知県	3	0	3	5	2	3	-2	-2	0	4	1	3	0	0	0	4	1	3
三重県	5	3	2	4	1	3	1	2	-1	2	1	1	0	0	0	2	1	1
滋賀県	1	1	0	3	1	2	-2	0	-2	3	2	1	1	0	1	2	2	0
京都府	5	3	2	4	2	2	1	1	0	6	4	2	2	0	2	4	4	0
大阪府	28	16	12	14	7	7	14	9	5	15	4	11	18	8	10	-3	-4	1
兵庫県	21	11	10	18	9	9	3	2	1	10	7	3	6	3	3	4	4	0
奈良県	1	0	1	5	4	1	-4	-4	0	1	1	0	3	3	0	-2	-2	0
和歌山県	2	1	1	1	0	1	1	1	0	0	0	0	0	0	0	0	0	0
島根県	30	18	12	28	18	10	2	0	2	14	3	11	11	3	8	3	0	3
岡山県	18	8	10	18	9	9	0	-1	1	9	1	8	14	8	6	-5	-7	2
広島県	19	13	6	17	10	7	2	3	-1	4	3	1	4	3	1	0	0	0
山口県	4	2	2	5	2	3	-1	0	-1	5	2	3	6	1	5	-1	1	-2
徳島県	0	0	0	1	0	1	-1	0	-1	0	0	0	1	0	1	-1	0	-1
香川県	2	1	1	4	2	2	-2	-1	-1	2	2	0	7	1	6	-5	1	-6
愛媛県	1	0	1	1	1	0	0	-1	1	0	0	0	1	0	1	-1	0	-1
高知県	2	2	0	0	0	0	2	2	0	2	2	0	0	0	0	2	2	0
福岡県	9	2	7	11	5	6	-2	-3	1	3	2	1	7	2	5	-4	0	-4
佐賀県	0	0	0	0	0	0	0	0	0	0	0	0	0	0	0	0	0	0
長崎県	2	1	1	2	0	2	0	1	-1	1	0	1	0	0	1	0	0	1
熊本県	1	1	0	4	2	2	-3	-1	-2	2	0	2	1	0	1	1	0	1
大分県	2	1	1	2	2	0	0	-1	1	1	0	1	1	1	0	0	-1	1
宮崎県	0	0	0	6	2	4	-6	-2	-4	0	0	0	5	2	3	-5	-2	-3
鹿児島県	0	0	0	3	3	0	-3	-3	0	0	0	0	2	2	0	-2	-2	0
沖縄県	6	5	1	3	2	1	3	3	0	3	3	0	2	0	2	1	3	-2
外国	30	17	13	30	17	13	0	0	0	19	10	9	16	8	8	3	2	1
不詳	0	0	0	0	0	0	0	0	0	0	0	0	0	0	0	0	0	0
計	251	137	114	273	148	125	-22	-11	-11	136	64	72	146	65	81	-10	-1	-9

第5表 県外地域別、年齢5歳階級別、男女別転入・転出者数(続き)

住所地	15～19歳									20～24歳								
	転入			転出			社会増減			転入			転出			社会増減		
	総数	男	女	総数	男	女	総数	男	女	総数	男	女	総数	男	女	総数	男	女
北海道	9	2	7	8	3	5	1	-1	2	18	10	8	24	18	6	-6	-8	2
青森県	0	0	0	0	0	0	0	0	0	5	1	4	0	0	0	5	1	4
岩手県	0	0	0	0	0	0	0	0	0	1	1	0	3	2	1	-2	-1	-1
宮城県	2	2	0	3	0	3	-1	2	-3	9	7	2	10	5	5	-1	2	-3
秋田県	0	0	0	0	0	0	0	0	0	0	0	0	2	2	0	-2	-2	0
山形県	0	0	0	1	1	0	-1	-1	0	1	0	1	1	1	0	0	-1	1
福島県	1	1	0	1	1	0	0	0	0	1	1	0	5	1	4	-4	0	-4
茨城県	5	3	2	12	8	4	-7	-5	-2	9	6	3	19	9	10	-10	-3	-7
栃木県	0	0	0	4	2	2	-4	-2	-2	6	4	2	12	7	5	-6	-3	-3
群馬県	3	1	2	2	1	1	1	0	1	5	2	3	8	5	3	-3	-3	0
埼玉県	9	5	4	13	9	4	-4	-4	0	36	23	13	68	47	21	-32	-24	-8
千葉県	12	4	8	12	6	6	0	-2	2	34	19	15	75	40	35	-41	-21	-20
東京都	12	4	8	90	38	52	-78	-34	-44	87	47	40	344	191	153	-257	-144	-113
神奈川県	12	7	5	42	28	14	-30	-21	-9	25	13	12	134	83	51	-109	-70	-39
新潟県	1	0	1	5	4	1	-4	-4	0	3	2	1	10	8	2	-7	-6	-1
富山県	2	0	2	1	0	1	1	0	1	2	2	0	4	2	2	-2	0	-2
石川県	4	2	2	11	7	4	-7	-5	-2	6	5	1	10	8	2	-4	-3	-1
福井県	3	1	2	3	1	2	0	0	0	5	3	2	12	9	3	-7	-6	-1
山梨県	0	0	0	5	3	2	-5	-3	-2	2	2	0	2	2	0	0	0	0
長野県	4	2	2	1	1	0	3	1	2	8	5	3	16	10	6	-8	-5	-3
岐阜県	6	3	3	3	3	0	3	0	3	16	10	6	15	12	3	1	-2	3
静岡県	8	6	2	4	2	2	4	4	0	30	25	5	31	15	16	-1	10	-11
愛知県	25	16	9	27	17	10	-2	-1	-1	54	34	20	83	59	24	-29	-25	-4
三重県	9	7	2	5	3	2	4	4	0	12	7	5	19	12	7	-7	-5	-2
滋賀県	6	5	1	13	4	9	-7	1	-8	25	19	6	25	19	6	0	0	0
京都府	22	14	8	78	44	34	-56	-30	-26	73	43	30	135	55	80	-62	-12	-50
大阪府	61	34	27	180	83	97	-119	-49	-70	183	96	87	493	229	264	-310	-133	-177
兵庫県	67	41	26	131	68	63	-64	-27	-37	205	101	104	282	129	153	-77	-28	-49
奈良県	10	7	3	15	5	10	-5	2	-7	20	6	14	31	16	15	-11	-10	-1
和歌山県	2	1	1	5	3	2	-3	-2	-1	5	3	2	6	3	3	-1	0	-1
島根県	71	32	39	53	27	26	18	5	13	209	117	92	230	125	105	-21	-8	-13
岡山県	63	40	23	85	44	41	-22	-4	-18	194	98	96	191	94	97	3	4	-1
広島県	47	29	18	60	41	19	-13	-12	-1	150	101	49	158	92	66	-8	9	-17
山口県	29	13	16	32	15	17	-3	-2	-1	52	35	17	44	34	10	8	1	7
徳島県	2	1	1	4	2	2	-2	-1	-1	5	3	2	9	6	3	-4	-3	-1
香川県	3	3	0	13	10	3	-10	-7	-3	21	15	6	23	11	12	-2	4	-6
愛媛県	16	11	5	31	24	7	-15	-13	-2	9	7	2	23	15	8	-14	-8	-6
高知県	13	5	8	6	3	3	7	2	5	18	10	8	11	9	2	7	1	6
福岡県	25	19	6	14	8	6	11	11	0	67	47	20	57	39	18	10	8	2
佐賀県	2	1	1	1	1	0	1	0	1	1	0	1	2	0	2	-1	0	-1
長崎県	3	1	2	1	0	1	2	1	1	5	3	2	8	3	5	-3	0	-3
熊本県	5	3	2	2	1	1	3	2	1	8	5	3	9	5	4	-1	0	-1
大分県	12	3	9	4	3	1	8	0	8	11	5	6	6	2	4	5	3	2
宮崎県	0	0	0	0	0	0	0	0	0	1	0	1	6	3	3	-5	-3	-2
鹿児島県	5	2	3	5	2	3	0	0	0	6	4	2	10	7	3	-4	-3	-1
沖縄県	2	0	2	4	2	2	-2	-2	0	7	4	3	13	6	7	-6	-2	-4
外国	121	43	78	23	8	15	98	35	63	438	188	250	202	83	119	236	105	131
不詳	2	1	1	1	1	0	1	0	1	2	1	1	3	2	1	-1	-1	0
計	716	375	341	1,014	537	477	-298	-162	-136	2,090	1,140	950	2,884	1,535	1,349	-794	-395	-399

第5表 県外地域別、年齢5歳階級別、男女別転入・転出者数(続き)

住所地	25～29歳									30～34歳								
	転入			転出			社会増減			転入			転出			社会増減		
	総数	男	女	総数	男	女	総数	男	女	総数	男	女	総数	男	女	総数	男	女
北海道	8	6	2	20	11	9	-12	-5	-7	10	4	6	18	8	10	-8	-4	-4
青森県	5	4	1	1	1	0	4	3	1	2	2	0	2	1	1	0	1	-1
岩手県	0	0	0	1	1	0	-1	-1	0	4	1	3	0	0	4	1	3	
宮城県	11	5	6	9	7	2	2	-2	4	2	1	1	11	3	8	-9	-2	-7
秋田県	2	0	2	2	0	2	0	0	0	0	0	0	1	1	0	-1	-1	0
山形県	2	0	2	2	2	0	0	-2	2	1	1	0	1	0	1	0	1	-1
福島県	4	2	2	6	2	4	-2	0	-2	0	0	0	1	0	1	-1	0	-1
茨城県	9	6	3	15	11	4	-6	-5	-1	11	6	5	10	5	5	1	1	0
栃木県	3	2	1	11	6	5	-8	-4	-4	7	4	3	9	5	4	-2	-1	-1
群馬県	9	5	4	6	3	3	3	2	1	4	3	1	9	4	5	-5	-1	-4
埼玉県	45	29	16	54	28	26	-9	1	-10	26	19	7	27	16	11	-1	3	-4
千葉県	39	21	18	55	28	27	-16	-7	-9	14	11	3	28	15	13	-14	-4	-10
東京都	112	61	51	184	90	94	-72	-29	-43	75	38	37	100	51	49	-25	-13	-12
神奈川県	37	19	18	60	38	22	-23	-19	-4	32	20	12	26	16	10	6	4	2
新潟県	6	3	3	10	7	3	-4	-4	0	3	2	1	5	2	3	-2	0	-2
富山県	2	1	1	4	2	2	-2	-1	-1	2	1	1	6	3	3	-4	-2	-2
石川県	8	7	1	8	4	4	0	3	-3	2	0	2	2	2	0	0	-2	2
福井県	3	3	0	8	2	6	-5	1	-6	5	1	4	6	3	3	-1	-2	1
山梨県	4	1	3	3	2	1	1	-1	2	1	0	1	5	1	4	-4	-1	-3
長野県	5	3	2	12	8	4	-7	-5	-2	6	4	2	8	6	2	-2	-2	0
岐阜県	11	7	4	18	11	7	-7	-4	-3	11	5	6	12	7	5	-1	-2	1
静岡県	19	11	8	19	12	7	0	-1	1	13	8	5	19	9	10	-6	-1	-5
愛知県	44	30	14	58	34	24	-14	-4	-10	33	23	10	35	24	11	-2	-1	-1
三重県	5	3	2	11	8	3	-6	-5	-1	3	2	1	12	9	3	-9	-7	-2
滋賀県	11	7	4	10	7	3	1	0	1	13	6	7	9	5	4	4	1	3
京都府	26	12	14	31	18	13	-5	-6	1	21	13	8	32	24	8	-11	-11	0
大阪府	157	68	89	189	88	101	-32	-20	-12	92	38	54	115	60	55	-23	-22	-1
兵庫県	90	48	42	166	77	89	-76	-29	-47	82	38	44	93	61	32	-11	-23	12
奈良県	14	8	6	15	12	3	-1	-4	3	4	1	3	4	2	2	0	-1	1
和歌山県	4	3	1	10	4	6	-6	-1	-5	1	0	1	3	3	0	-2	-3	1
島根県	210	97	113	217	107	110	-7	-10	3	120	62	58	125	60	65	-5	2	-7
岡山県	120	56	64	129	75	54	-9	-19	10	83	44	39	91	49	42	-8	-5	-3
広島県	125	75	50	128	81	47	-3	-6	3	59	42	17	70	40	30	-11	2	-13
山口県	28	23	5	40	26	14	-12	-3	-9	16	13	3	20	15	5	-4	-2	-2
徳島県	7	3	4	3	1	2	4	2	2	1	1	0	4	3	1	-3	-2	-1
香川県	25	12	13	14	9	5	11	3	8	14	3	11	10	6	4	4	-3	7
愛媛県	13	9	4	17	11	6	-4	-2	-2	5	3	2	10	7	3	-5	-4	-1
高知県	7	4	3	5	3	2	2	1	1	9	4	5	1	1	0	8	3	5
福岡県	51	32	19	49	28	21	2	4	-2	43	25	18	32	18	14	11	7	4
佐賀県	3	1	2	4	3	1	-1	-2	1	0	0	0	4	2	2	-4	-2	-2
長崎県	7	3	4	8	3	5	-1	0	-1	9	6	3	12	5	7	-3	1	-4
熊本県	10	6	4	5	4	1	5	2	3	3	3	0	4	1	3	-1	2	-3
大分県	4	3	1	2	1	1	2	2	0	4	1	3	5	5	0	-1	-4	3
宮崎県	5	2	3	9	5	4	-4	-3	-1	2	1	1	6	3	3	-4	-2	-2
鹿児島県	7	3	4	10	3	7	-3	0	-3	7	4	3	9	4	5	-2	0	-2
沖縄県	11	5	6	11	6	5	0	-1	1	5	3	2	11	6	5	-6	-3	-3
外国	300	114	186	213	100	113	87	14	73	212	79	133	154	52	102	58	27	31
不詳	3	3	0	1	1	0	2	2	0	5	4	1	2	1	1	3	3	0
計	1,631	826	805	1,863	991	872	-232	-165	-67	1,077	550	527	1,179	624	555	-102	-74	-28

第5表 県外地域別、年齢5歳階級別、男女別転入・転出者数(続き)

住所地	35～39歳									40～44歳								
	転入			転出			社会増減			転入			転出			社会増減		
	総数	男	女	総数	男	女	総数	男	女	総数	男	女	総数	男	女	総数	男	女
北海道	14	7	7	13	9	4	1	-2	3	7	4	3	7	5	2	0	-1	1
青森県	4	2	2	4	2	2	0	0	0	4	1	3	1	0	1	3	1	2
岩手県	3	3	0	3	1	2	0	2	-2	2	1	1	0	0	0	2	1	1
宮城県	4	3	1	1	1	0	3	2	1	5	3	2	4	1	3	1	2	-1
秋田県	0	0	0	2	2	0	-2	-2	0	1	1	0	1	0	1	0	1	-1
山形県	0	0	0	1	0	1	-1	0	-1	1	0	1	0	0	0	1	0	1
福島県	0	0	0	0	0	0	0	0	0	1	1	0	2	2	0	-1	-1	0
茨城県	8	4	4	7	5	2	1	-1	2	4	2	2	2	1	1	2	1	1
栃木県	1	1	0	2	1	1	-1	0	-1	4	4	0	3	3	0	1	1	0
群馬県	4	2	2	1	1	0	3	1	2	4	1	3	1	0	1	3	1	2
埼玉県	18	7	11	21	11	10	-3	-4	1	16	9	7	17	9	8	-1	0	-1
千葉県	14	8	6	19	11	8	-5	-3	-2	7	4	3	13	7	6	-6	-3	-3
東京都	57	33	24	70	38	32	-13	-5	-8	47	31	16	38	24	14	9	7	2
神奈川県	24	16	8	22	16	6	2	0	2	17	10	7	11	6	5	6	4	2
新潟県	5	4	1	1	1	0	4	3	1	3	2	1	2	1	1	1	1	0
富山県	2	0	2	3	2	1	-1	-2	1	1	1	0	2	2	0	-1	-1	0
石川県	8	4	4	5	3	2	3	1	2	4	3	1	3	2	1	1	1	0
福井県	3	1	2	4	2	2	-1	-1	0	4	2	2	5	5	0	-1	-3	2
山梨県	0	0	0	0	0	0	0	0	0	2	2	0	2	1	1	0	1	-1
長野県	2	1	1	3	2	1	-1	-1	0	3	2	1	2	1	1	1	1	0
岐阜県	4	3	1	5	4	1	-1	-1	0	2	1	1	4	1	3	-2	0	-2
静岡県	10	7	3	10	5	5	0	2	-2	8	6	2	9	7	2	-1	-1	0
愛知県	26	18	8	27	18	9	-1	0	-1	16	12	4	14	11	3	2	1	1
三重県	3	2	1	5	1	4	-2	1	-3	6	4	2	2	1	1	4	3	1
滋賀県	8	6	2	4	3	1	4	3	1	3	3	0	6	3	3	-3	0	-3
京都府	10	4	6	10	4	6	0	0	0	21	11	10	14	9	5	7	2	5
大阪府	65	36	29	46	24	22	19	12	7	48	27	21	40	20	20	8	7	1
兵庫県	54	35	19	65	28	37	-11	7	-18	42	30	12	38	19	19	4	11	-7
奈良県	3	1	2	5	2	3	-2	-1	-1	1	1	0	8	3	5	-7	-2	-5
和歌山県	2	1	1	6	4	2	-4	-3	-1	1	1	0	1	1	0	0	0	0
島根県	113	59	54	86	49	37	27	10	17	62	37	25	59	35	24	3	2	1
岡山県	66	35	31	53	34	19	13	1	12	52	30	22	50	27	23	2	3	-1
広島県	52	32	20	63	44	19	-11	-12	1	41	25	16	47	32	15	-6	-7	1
山口県	14	9	5	15	11	4	-1	-2	1	11	5	6	22	18	4	-11	-13	2
徳島県	5	1	4	6	4	2	-1	-3	2	0	0	0	2	2	0	-2	-2	0
香川県	5	4	1	9	6	3	-4	-2	-2	4	3	1	9	4	5	-5	-1	-4
愛媛県	9	7	2	8	4	4	1	3	-2	4	3	1	3	3	0	1	0	1
高知県	5	4	1	3	3	0	2	1	1	8	7	1	6	4	2	2	3	-1
福岡県	21	9	12	22	13	9	-1	-4	3	17	8	9	18	10	8	-1	-2	1
佐賀県	1	1	0	1	0	1	0	1	-1	0	0	0	1	0	1	-1	0	-1
長崎県	4	3	1	6	4	2	-2	-1	-1	0	0	0	2	0	2	-2	0	-2
熊本県	4	2	2	6	4	2	-2	-2	0	3	2	1	8	4	4	-5	-2	-3
大分県	2	0	2	1	0	1	1	0	1	3	1	2	3	0	3	0	1	-1
宮崎県	6	4	2	10	6	4	-4	-2	-2	2	1	1	5	2	3	-3	-1	-2
鹿児島県	8	4	4	5	4	1	3	0	3	2	2	0	6	4	2	-4	-2	-2
沖縄県	5	2	3	8	8	0	-3	-6	3	3	1	2	5	2	3	-2	-1	-1
外国	99	36	63	97	31	66	2	5	-3	66	21	45	63	21	42	3	0	3
不詳	3	2	1	1	0	1	2	2	0	2	1	1	3	2	1	-1	-1	0
計	778	423	355	765	426	339	13	-3	16	565	327	238	564	315	249	1	12	-11

第5表 県外地域別、年齢5歳階級別、男女別転入・転出者数(続き)

住所地	45～49歳									50～54歳								
	転入			転出			社会増減			転入			転出			社会増減		
	総数	男	女	総数	男	女	総数	男	女	総数	男	女	総数	男	女	総数	男	女
北海道	12	8	4	11	7	4	1	1	0	9	6	3	6	2	4	3	4	-1
青森県	0	0	0	1	0	1	-1	0	-1	3	2	1	1	1	0	2	1	1
岩手県	1	0	1	1	1	0	0	-1	1	1	0	1	1	0	0	-1	-1	1
宮城県	0	0	0	1	1	0	-1	-1	0	0	0	0	4	4	0	-4	-4	0
秋田県	1	1	0	3	2	1	-2	-1	-1	0	0	0	0	0	0	0	0	0
山形県	2	2	0	0	0	0	2	2	0	2	2	0	1	1	0	1	1	0
福島県	0	0	0	1	1	0	-1	-1	0	3	2	1	0	0	0	3	2	1
茨城県	3	2	1	2	1	1	1	1	0	4	3	1	3	2	1	1	1	0
栃木県	2	1	1	5	3	2	-3	-2	-1	1	0	1	3	3	0	-2	-3	1
群馬県	2	2	0	2	0	2	0	2	-2	0	0	0	2	1	1	-2	-1	-1
埼玉県	13	12	1	7	3	4	6	9	-3	9	7	2	5	3	2	4	4	0
千葉県	8	5	3	12	6	6	-4	-1	-3	5	2	3	4	3	1	1	-1	2
東京都	44	30	14	39	25	14	5	5	0	37	23	14	40	27	13	-3	-4	1
神奈川県	9	5	4	10	3	7	-1	2	-3	16	13	3	9	4	5	7	9	-2
新潟県	0	0	0	4	2	2	-4	-2	-2	1	0	1	3	3	0	-2	-3	1
富山県	4	4	0	0	0	0	4	4	0	1	1	0	1	0	1	0	1	-1
石川県	3	1	2	4	3	1	-1	-2	1	1	0	1	1	0	1	0	0	0
福井県	3	2	1	3	2	1	0	0	0	2	1	1	5	3	2	-3	-2	-1
山梨県	3	1	2	2	1	1	1	0	1	2	2	0	0	0	0	2	2	0
長野県	2	2	0	2	1	1	0	1	-1	5	4	1	4	3	1	1	1	0
岐阜県	6	3	3	2	2	0	4	1	3	7	4	3	3	2	1	4	2	2
静岡県	9	7	2	9	5	4	0	2	-2	5	4	1	6	5	1	-1	-1	0
愛知県	11	9	2	8	7	1	3	2	1	13	10	3	5	2	3	8	8	0
三重県	2	2	0	8	5	3	-6	-3	-3	9	6	3	2	1	1	7	5	2
滋賀県	3	2	1	4	3	1	-1	-1	0	4	2	2	1	1	0	3	1	2
京都府	8	4	4	8	5	3	0	-1	1	13	7	6	8	4	4	5	3	2
大阪府	43	31	12	51	30	21	-8	1	-9	26	13	13	29	19	10	-3	-6	3
兵庫県	26	12	14	29	16	13	-3	-4	1	27	13	14	23	15	8	4	-2	6
奈良県	3	3	0	4	2	2	-1	1	-2	3	2	1	2	1	1	1	1	0
和歌山県	3	1	2	5	3	2	-2	-2	0	3	2	1	2	2	0	1	0	1
島根県	73	43	30	51	33	18	22	10	12	61	41	20	55	36	19	6	5	1
岡山県	37	25	12	45	30	15	-8	-5	-3	42	26	16	57	42	15	-15	-16	1
広島県	31	23	8	42	26	16	-11	-3	-8	37	22	15	40	26	14	-3	-4	1
山口県	11	11	0	9	6	3	2	5	-3	16	12	4	15	9	6	1	3	-2
徳島県	7	4	3	4	3	1	3	1	2	4	1	3	0	0	0	4	1	3
香川県	4	1	3	4	3	1	0	-2	2	3	2	1	7	5	2	-4	-3	-1
愛媛県	4	4	0	8	5	3	-4	-1	-3	6	3	3	5	4	1	1	-1	2
高知県	9	6	3	5	5	0	4	1	3	5	5	0	3	3	0	2	2	0
福岡県	12	7	5	7	6	1	5	1	4	10	6	4	9	7	2	1	-1	2
佐賀県	0	0	0	1	1	0	-1	-1	0	0	0	0	0	0	0	0	0	0
長崎県	0	0	0	4	2	2	-4	-2	-2	4	3	1	1	1	0	3	2	1
熊本県	1	1	0	7	6	1	-6	-5	-1	1	1	0	4	3	1	-3	-2	-1
大分県	1	1	0	2	2	0	-1	-1	0	2	1	1	0	0	0	2	1	1
宮崎県	4	2	2	4	3	1	0	-1	1	2	1	1	5	4	1	-3	-3	0
鹿児島県	1	0	1	6	4	2	-5	-4	-1	2	2	0	3	1	2	-1	1	-2
沖縄県	6	5	1	6	4	2	0	1	-1	4	2	2	5	4	1	-1	-2	1
外国	35	14	21	36	6	30	-1	8	-9	30	17	13	19	9	10	11	8	3
不詳	1	1	0	1	1	0	0	0	0	1	1	0	0	0	0	1	1	0
計	463	300	163	480	286	194	-17	14	-31	442	277	165	402	267	135	40	10	30

第5表 県外地域別、年齢5歳階級別、男女別転入・転出者数(続き)

住所地	55～59歳									60～64歳								
	転入			転出			社会増減			転入			転出			社会増減		
	総数	男	女	総数	男	女	総数	男	女	総数	男	女	総数	男	女	総数	男	女
北海道	1	1	0	5	4	1	-4	-3	-1	2	1	1	1	1	0	1	0	1
青森県	1	1	0	0	0	0	1	1	0	1	1	0	0	0	0	1	1	0
岩手県	0	0	0	0	0	0	0	0	0	1	1	0	2	1	1	-1	0	-1
宮城県	0	0	0	4	2	2	-4	-2	-2	2	1	1	2	1	1	0	0	0
秋田県	0	0	0	0	0	0	0	0	0	1	1	0	0	0	0	1	1	0
山形県	0	0	0	1	1	0	-1	-1	0	1	1	0	0	0	0	1	1	0
福島県	2	1	1	2	1	1	0	0	0	0	0	0	0	0	0	0	0	0
茨城県	1	1	0	3	3	0	-2	-2	0	1	0	1	0	0	0	1	0	1
栃木県	2	2	0	1	0	1	1	2	-1	0	0	0	1	1	0	-1	-1	0
群馬県	3	3	0	2	1	1	1	2	-1	0	0	0	0	0	0	0	0	0
埼玉県	6	5	1	10	8	2	-4	-3	-1	6	3	3	2	1	1	4	2	2
千葉県	5	4	1	10	9	1	-5	-5	0	7	4	3	4	2	2	3	2	1
東京都	31	16	15	22	17	5	9	-1	10	34	19	15	11	4	7	23	15	8
神奈川県	13	10	3	10	9	1	3	1	2	8	5	3	2	1	1	6	4	2
新潟県	8	6	2	0	0	0	8	6	2	1	1	0	0	0	0	1	1	0
富山県	0	0	0	0	0	0	0	0	0	0	0	0	0	0	0	0	0	0
石川県	2	1	1	1	1	0	1	0	1	1	1	0	1	0	1	0	1	-1
福井県	1	1	0	0	0	0	1	1	0	1	1	0	0	0	0	1	1	0
山梨県	2	1	1	0	0	0	2	1	1	1	0	1	0	0	0	1	0	1
長野県	0	0	0	1	0	1	-1	0	-1	4	2	2	2	2	0	2	0	2
岐阜県	2	1	1	0	0	0	2	1	1	2	1	1	2	1	1	0	0	0
静岡県	6	2	4	2	0	2	4	2	2	3	1	2	6	1	5	-3	0	-3
愛知県	1	0	1	9	7	2	-8	-7	-1	4	4	0	4	2	2	0	2	-2
三重県	6	5	1	2	1	1	4	4	0	1	1	0	1	1	0	0	0	0
滋賀県	2	2	0	6	3	3	-4	-1	-3	4	2	2	1	1	0	3	1	2
京都府	4	3	1	7	4	3	-3	-1	-2	2	2	0	3	0	3	-1	2	-3
大阪府	39	26	13	26	15	11	13	11	2	23	17	6	15	10	5	8	7	1
兵庫県	31	17	14	21	10	11	10	7	3	23	13	10	17	9	8	6	4	2
奈良県	2	2	0	3	2	1	-1	0	-1	3	1	2	2	0	2	1	1	0
和歌山県	0	0	0	1	0	1	-1	0	-1	1	0	1	1	0	1	0	0	0
島根県	41	21	20	35	22	13	6	-1	7	17	10	7	16	12	4	1	-2	3
岡山県	20	13	7	24	13	11	-4	0	-4	11	7	4	19	15	4	-8	-8	0
広島県	28	19	9	37	27	10	-9	-8	-1	18	11	7	21	16	5	-3	-5	2
山口県	3	2	1	8	7	1	-5	-5	0	6	5	1	5	3	2	1	2	-1
徳島県	1	1	0	4	4	0	-3	-3	0	0	0	0	0	0	0	0	0	0
香川県	5	4	1	2	1	1	3	3	0	4	2	2	0	0	0	4	2	2
愛媛県	2	1	1	3	1	2	-1	0	-1	1	0	1	4	3	1	-3	-3	0
高知県	3	3	0	1	1	0	2	2	0	0	0	0	5	4	1	-5	-4	-1
福岡県	6	4	2	8	7	1	-2	-3	1	7	3	4	4	2	2	3	1	2
佐賀県	0	0	0	3	1	2	-3	-1	-2	1	0	1	3	2	1	-2	-2	0
長崎県	1	0	1	1	1	0	0	-1	1	1	0	1	0	0	0	1	0	1
熊本県	0	0	0	2	1	1	-2	-1	-1	1	1	0	2	0	2	-1	1	-2
大分県	1	1	0	2	2	0	-1	-1	0	0	0	0	0	0	0	0	0	0
宮崎県	1	1	0	3	3	0	-2	-2	0	1	1	0	0	0	0	1	1	0
鹿児島県	6	4	2	5	3	2	1	1	0	2	1	1	0	0	0	2	1	1
沖縄県	1	1	0	1	0	1	0	1	-1	2	1	1	3	3	0	-1	-2	1
外国	11	7	4	12	9	3	-1	-2	1	18	11	7	11	7	4	7	4	3
不詳	1	0	1	0	0	0	1	0	1	1	1	0	0	0	0	1	1	0
計	302	193	109	300	201	99	2	-8	10	229	138	91	173	106	67	56	32	24

第5表 県外地域別、年齢5歳階級別、男女別転入・転出者数(続き)

住所地	65～69歳									70～74歳								
	転入			転出			社会増減			転入			転出			社会増減		
	総数	男	女	総数	男	女	総数	男	女	総数	男	女	総数	男	女	総数	男	女
北海道	1	0	1	2	1	1	-1	-1	0	0	0	0	1	0	1	-1	0	-1
青森県	0	0	0	0	0	0	0	0	0	0	0	0	0	0	0	0	0	0
岩手県	0	0	0	0	0	0	0	0	0	0	0	0	0	0	0	0	0	0
宮城県	0	0	0	0	0	0	0	0	0	0	0	0	0	0	0	0	0	0
秋田県	0	0	0	0	0	0	0	0	0	0	0	0	0	0	0	0	0	0
山形県	0	0	0	0	0	0	0	0	0	2	1	1	0	0	0	2	1	1
福島県	0	0	0	1	1	0	-1	-1	0	1	1	0	0	0	0	1	1	0
茨城県	1	1	0	1	0	1	0	1	-1	0	0	0	0	0	0	0	0	0
栃木県	0	0	0	0	0	0	0	0	0	0	0	0	0	0	0	0	0	0
群馬県	1	0	1	0	0	0	1	0	1	0	0	0	0	0	0	0	0	0
埼玉県	7	3	4	1	1	0	6	2	4	2	0	2	1	0	1	1	0	1
千葉県	2	1	1	3	1	2	-1	0	-1	1	0	1	1	0	1	0	0	0
東京都	20	12	8	8	2	6	12	10	2	10	7	3	2	0	2	8	7	1
神奈川県	8	4	4	5	3	2	3	1	2	5	3	2	0	0	0	5	3	2
新潟県	1	0	1	0	0	0	1	0	1	1	1	0	0	0	0	1	1	0
富山県	0	0	0	1	1	0	-1	-1	0	0	0	0	0	0	0	0	0	0
石川県	1	0	1	0	0	0	1	0	1	0	0	0	0	0	0	0	0	0
福井県	0	0	0	1	0	1	-1	0	-1	0	0	0	0	0	0	0	0	0
山梨県	0	0	0	0	0	0	0	0	0	0	0	0	0	0	0	0	0	0
長野県	1	1	0	0	0	0	1	1	0	0	0	0	0	0	0	0	0	0
岐阜県	0	0	0	0	0	0	0	0	0	1	0	1	0	0	0	1	0	1
静岡県	2	2	0	0	0	0	2	2	0	0	0	0	0	0	0	0	0	0
愛知県	2	2	0	2	1	1	0	1	-1	2	1	1	2	0	2	0	1	-1
三重県	4	1	3	2	1	1	2	0	2	1	1	0	1	1	0	0	0	0
滋賀県	0	0	0	0	0	0	0	0	0	0	0	0	1	0	1	-1	0	-1
京都府	8	7	1	2	2	0	6	5	1	3	1	2	2	1	1	1	0	1
大阪府	15	8	7	11	5	6	4	3	1	17	9	8	8	3	5	9	6	3
兵庫県	11	7	4	11	4	7	0	3	-3	7	4	3	7	4	3	0	0	0
奈良県	2	2	0	2	2	0	0	0	0	1	0	1	0	0	0	1	0	1
和歌山県	0	0	0	1	0	1	-1	0	-1	0	0	0	1	1	0	-1	-1	0
島根県	27	15	12	9	7	2	18	8	10	16	6	10	11	3	8	5	3	2
岡山県	11	7	4	9	4	5	2	3	-1	3	1	2	11	6	5	-8	-5	-3
広島県	6	4	2	5	3	2	1	1	0	3	3	0	3	1	2	0	2	-2
山口県	1	1	0	2	0	2	-1	1	-2	1	1	0	4	2	2	-3	-1	-2
徳島県	0	0	0	1	1	0	-1	-1	0	0	0	0	0	0	0	0	0	0
香川県	0	0	0	0	0	0	0	0	0	1	0	1	2	0	2	-1	0	-1
愛媛県	1	1	0	1	0	1	0	1	-1	1	1	0	1	0	1	0	1	-1
高知県	3	1	2	0	0	0	3	1	2	0	0	0	1	1	0	-1	-1	0
福岡県	5	2	3	5	4	1	0	-2	2	0	0	0	3	2	1	-3	-2	-1
佐賀県	0	0	0	3	2	1	-3	-2	-1	0	0	0	0	0	0	0	0	0
長崎県	1	0	1	2	1	1	-1	-1	0	0	0	0	1	0	1	-1	0	-1
熊本県	0	0	0	1	1	0	-1	-1	0	0	0	0	0	0	0	0	0	0
大分県	1	1	0	0	0	0	1	1	0	0	0	0	0	0	0	0	0	0
宮崎県	1	1	0	0	0	0	1	1	0	1	0	1	1	1	0	0	-1	1
鹿児島県	0	0	0	1	1	0	-1	-1	0	0	0	0	0	0	0	0	0	0
沖縄県	1	1	0	0	0	0	1	1	0	1	1	0	1	1	0	0	0	0
外国	6	4	2	2	1	1	4	3	1	4	3	1	0	0	0	4	3	1
不詳	2	2	0	1	0	1	1	2	-1	3	3	0	0	0	0	3	3	0
計	153	91	62	96	50	46	57	41	16	88	48	40	66	27	39	22	21	1

第5表 県外地域別、年齢5歳階級別、男女別転入・転出者数(続き)

住所地	75～79歳									80～84歳								
	転入			転出			社会増減			転入			転出			社会増減		
	総数	男	女	総数	男	女	総数	男	女	総数	男	女	総数	男	女	総数	男	女
北海道	1	0	1	0	0	0	1	0	1	1	1	0	0	0	0	1	1	0
青森県	0	0	0	0	0	0	0	0	0	0	0	0	0	0	0	0	0	0
岩手県	0	0	0	0	0	0	0	0	0	0	0	0	0	0	0	0	0	0
宮城県	0	0	0	0	0	0	0	0	0	1	0	1	1	0	1	0	0	0
秋田県	1	0	1	0	0	0	1	0	1	0	0	0	0	0	0	0	0	0
山形県	0	0	0	0	0	0	0	0	0	0	0	0	0	0	0	0	0	0
福島県	1	1	0	0	0	0	1	1	0	1	0	1	0	0	0	1	0	1
茨城県	0	0	0	1	1	0	-1	-1	0	0	0	0	0	0	0	0	0	0
栃木県	1	0	1	0	0	0	1	0	1	0	0	0	1	0	1	-1	0	-1
群馬県	0	0	0	0	0	0	0	0	0	0	0	0	0	0	0	0	0	0
埼玉県	3	2	1	1	0	1	2	2	0	2	1	1	3	1	2	-1	0	-1
千葉県	2	1	1	0	0	0	2	1	1	0	0	0	3	1	2	-3	-1	-2
東京都	5	3	2	1	0	1	4	3	1	2	0	2	7	2	5	-5	-2	-3
神奈川県	2	1	1	3	0	3	-1	1	-2	1	0	1	4	0	4	-3	0	-3
新潟県	0	0	0	2	0	2	-2	0	-2	0	0	0	0	0	0	0	0	0
富山県	0	0	0	0	0	0	0	0	0	0	0	0	0	0	0	0	0	0
石川県	0	0	0	1	0	1	-1	0	-1	0	0	0	0	0	0	0	0	0
福井県	0	0	0	0	0	0	0	0	0	0	0	0	0	0	0	0	0	0
山梨県	0	0	0	0	0	0	0	0	0	0	0	0	0	0	0	0	0	0
長野県	3	1	2	1	0	1	2	1	1	0	0	0	3	2	1	-3	-2	-1
岐阜県	2	1	1	1	0	1	1	1	0	1	1	0	1	1	0	0	0	0
静岡県	1	1	0	1	0	1	0	1	-1	0	0	0	0	0	0	0	0	0
愛知県	2	0	2	4	1	3	-2	-1	-1	1	1	0	2	1	1	-1	0	-1
三重県	0	0	0	1	0	1	-1	0	-1	0	0	0	1	0	1	-1	0	-1
滋賀県	0	0	0	1	0	1	-1	0	-1	0	0	0	0	0	0	0	0	0
京都府	6	2	4	4	0	4	2	2	0	2	1	1	3	0	3	-1	1	-2
大阪府	10	4	6	8	3	5	2	1	1	16	6	10	6	2	4	10	4	6
兵庫県	6	3	3	8	6	2	-2	-3	1	6	1	5	11	2	9	-5	-1	-4
奈良県	2	1	1	0	0	0	2	1	1	0	0	0	0	0	0	0	0	0
和歌山県	0	0	0	0	0	0	0	0	0	1	0	1	0	0	0	1	0	1
島根県	10	7	3	5	3	2	5	4	1	5	3	2	7	3	4	-2	0	-2
岡山県	3	2	1	10	5	5	-7	-3	-4	4	1	3	7	4	3	-3	-3	0
広島県	7	4	3	8	5	3	-1	-1	0	5	0	5	2	0	2	3	0	3
山口県	0	0	0	1	1	0	-1	-1	0	2	1	1	2	0	2	0	1	-1
徳島県	0	0	0	2	1	1	-2	-1	-1	0	0	0	0	0	0	0	0	0
香川県	0	0	0	0	0	0	0	0	0	0	0	0	0	0	0	0	0	0
愛媛県	1	0	1	0	0	0	1	0	1	1	1	0	2	0	2	-1	1	-2
高知県	0	0	0	0	0	0	0	0	0	1	0	1	0	0	0	1	0	1
福岡県	2	0	2	1	0	1	1	0	1	4	1	3	1	0	1	3	1	2
佐賀県	0	0	0	0	0	0	0	0	0	0	0	0	0	0	0	0	0	0
長崎県	0	0	0	0	0	0	0	0	0	0	0	0	0	0	0	0	0	0
熊本県	0	0	0	0	0	0	0	0	0	1	0	1	1	0	1	0	0	0
大分県	1	1	0	0	0	0	1	1	0	0	0	0	0	0	0	0	0	0
宮崎県	0	0	0	0	0	0	0	0	0	0	0	0	0	0	0	0	0	0
鹿児島県	0	0	0	0	0	0	0	0	0	0	0	0	1	0	1	-1	0	-1
沖縄県	0	0	0	0	0	0	0	0	0	0	0	0	2	2	0	-2	-2	0
外国	0	0	0	2	1	1	-2	-1	-1	0	0	0	0	0	0	0	0	0
不詳	0	0	0	0	0	0	0	0	0	0	0	0	0	0	0	0	0	0
計	72	35	37	67	27	40	5	8	-3	58	19	39	71	21	50	-13	-2	-11

第5表 県外地域別、年齢5歳階級別、男女別転入・転出者数(続き)

住所地	85～89歳									90～94歳								
	転入			転出			社会増減			転入			転出			社会増減		
	総数	男	女	総数	男	女	総数	男	女	総数	男	女	総数	男	女	総数	男	女
北海道	1	0	1	1	0	1	0	0	0	0	0	0	0	0	0	0	0	0
青森県	0	0	0	0	0	0	0	0	0	0	0	0	0	0	0	0	0	0
岩手県	0	0	0	0	0	0	0	0	0	0	0	0	0	0	0	0	0	0
宮城県	0	0	0	1	1	0	-1	-1	0	0	0	0	0	0	0	0	0	0
秋田県	0	0	0	0	0	0	0	0	0	0	0	0	0	0	0	0	0	0
山形県	0	0	0	0	0	0	0	0	0	0	0	0	0	0	0	0	0	0
福島県	0	0	0	0	0	0	0	0	0	0	0	0	0	0	0	0	0	0
茨城県	1	0	1	1	0	1	0	0	0	0	0	0	0	0	0	0	0	0
栃木県	0	0	0	0	0	0	0	0	0	0	0	0	0	0	0	0	0	0
群馬県	0	0	0	1	0	1	-1	0	-1	0	0	0	0	0	0	0	0	0
埼玉県	1	0	1	1	0	1	0	0	0	0	0	0	0	0	0	0	0	0
千葉県	1	0	1	4	1	3	-3	-1	-2	1	0	1	1	0	1	0	0	0
東京都	2	0	2	5	0	5	-3	0	-3	1	0	1	1	1	0	0	-1	1
神奈川県	2	1	1	4	0	4	-2	1	-3	2	0	2	0	0	0	2	0	2
新潟県	0	0	0	1	0	1	-1	0	-1	0	0	0	0	0	0	0	0	0
富山県	0	0	0	1	0	1	-1	0	-1	0	0	0	1	0	1	-1	0	-1
石川県	0	0	0	0	0	0	0	0	0	0	0	0	0	0	0	0	0	0
福井県	0	0	0	0	0	0	0	0	0	0	0	0	0	0	0	0	0	0
山梨県	0	0	0	0	0	0	0	0	0	0	0	0	0	0	0	0	0	0
長野県	0	0	0	0	0	0	0	0	0	0	0	0	0	0	0	0	0	0
岐阜県	0	0	0	0	0	0	0	0	0	0	0	0	0	0	0	0	0	0
静岡県	0	0	0	0	0	0	0	0	0	0	0	0	1	0	1	-1	0	-1
愛知県	0	0	0	0	0	0	0	0	0	1	0	1	0	0	0	1	0	1
三重県	0	0	0	0	0	0	0	0	0	1	0	1	2	1	1	-1	-1	0
滋賀県	1	0	1	1	0	1	0	0	0	0	0	0	0	0	0	0	0	0
京都府	1	0	1	1	0	1	0	0	0	2	0	2	3	2	1	-1	-2	1
大阪府	10	3	7	6	2	4	4	1	3	7	3	4	3	1	2	4	2	2
兵庫県	5	1	4	9	2	7	-4	-1	-3	1	0	1	7	1	6	-6	-1	-5
奈良県	0	0	0	2	0	2	-2	0	-2	0	0	0	2	1	1	-2	-1	-1
和歌山県	0	0	0	0	0	0	0	0	0	0	0	0	0	0	0	0	0	0
島根県	10	3	7	8	1	7	2	2	0	2	1	1	6	1	5	-4	0	-4
岡山県	4	1	3	5	1	4	-1	0	-1	2	1	1	2	0	2	0	1	-1
広島県	6	2	4	0	0	0	6	2	4	2	0	2	1	0	1	1	0	1
山口県	0	0	0	0	0	0	0	0	0	1	1	0	0	0	0	1	1	0
徳島県	1	1	0	0	0	0	1	1	0	0	0	0	0	0	0	0	0	0
香川県	0	0	0	0	0	0	0	0	0	0	0	0	0	0	0	0	0	0
愛媛県	0	0	0	0	0	0	0	0	0	2	0	2	0	0	0	2	0	2
高知県	1	0	1	0	0	0	1	0	1	0	0	0	0	0	0	0	0	0
福岡県	2	1	1	1	1	0	1	0	1	0	0	0	0	0	0	0	0	0
佐賀県	0	0	0	0	0	0	0	0	0	0	0	0	0	0	0	0	0	0
長崎県	1	0	1	0	0	0	1	0	1	0	0	0	0	0	0	0	0	0
熊本県	0	0	0	0	0	0	0	0	0	0	0	0	0	0	0	0	0	0
大分県	1	0	1	0	0	0	1	0	1	0	0	0	0	0	0	0	0	0
宮崎県	0	0	0	1	1	0	-1	-1	0	0	0	0	0	0	0	0	0	0
鹿児島県	2	0	2	0	0	0	2	0	2	1	1	0	0	0	0	1	1	0
沖縄県	0	0	0	0	0	0	0	0	0	0	0	0	0	0	0	0	0	0
外国	0	0	0	1	0	1	-1	0	-1	0	0	0	0	0	0	0	0	0
不詳	1	1	0	0	0	0	1	1	0	0	0	0	0	0	0	0	0	0
計	54	14	40	55	10	45	-1	4	-5	26	7	19	30	8	22	-4	-1	-3

第5表 県外地域別、年齢5歳階級別、男女別転入・転出者数(続き)

住所地	95歳以上								
	転入			転出			社会増減		
	総数	男	女	総数	男	女	総数	男	女
北海道	1	0	1	0	0	0	1	0	1
青森県	0	0	0	0	0	0	0	0	0
岩手県	0	0	0	0	0	0	0	0	0
宮城県	0	0	0	0	0	0	0	0	0
秋田県	0	0	0	0	0	0	0	0	0
山形県	0	0	0	0	0	0	0	0	0
福島県	0	0	0	0	0	0	0	0	0
茨城県	0	0	0	0	0	0	0	0	0
栃木県	0	0	0	0	0	0	0	0	0
群馬県	0	0	0	0	0	0	0	0	0
埼玉県	0	0	0	0	0	0	0	0	0
千葉県	0	0	0	0	0	0	0	0	0
東京都	0	0	0	1	0	1	-1	0	-1
神奈川県	0	0	0	1	0	1	-1	0	-1
新潟県	0	0	0	0	0	0	0	0	0
富山県	0	0	0	0	0	0	0	0	0
石川県	0	0	0	0	0	0	0	0	0
福井県	0	0	0	0	0	0	0	0	0
山梨県	0	0	0	0	0	0	0	0	0
長野県	0	0	0	0	0	0	0	0	0
岐阜県	0	0	0	0	0	0	0	0	0
静岡県	0	0	0	0	0	0	0	0	0
愛知県	0	0	0	0	0	0	0	0	0
三重県	0	0	0	0	0	0	0	0	0
滋賀県	0	0	0	0	0	0	0	0	0
京都府	1	0	1	0	0	0	1	0	1
大阪府	1	0	1	1	0	1	0	0	0
兵庫県	2	0	2	3	0	3	-1	0	-1
奈良県	0	0	0	1	0	1	-1	0	-1
和歌山県	0	0	0	0	0	0	0	0	0
島根県	8	0	8	4	0	4	4	0	4
岡山県	4	2	2	1	0	1	3	2	1
広島県	0	0	0	1	1	0	-1	-1	0
山口県	0	0	0	0	0	0	0	0	0
徳島県	0	0	0	0	0	0	0	0	0
香川県	0	0	0	0	0	0	0	0	0
愛媛県	0	0	0	0	0	0	0	0	0
高知県	0	0	0	0	0	0	0	0	0
福岡県	0	0	0	0	0	0	0	0	0
佐賀県	0	0	0	0	0	0	0	0	0
長崎県	0	0	0	0	0	0	0	0	0
熊本県	0	0	0	0	0	0	0	0	0
大分県	0	0	0	0	0	0	0	0	0
宮崎県	0	0	0	0	0	0	0	0	0
鹿児島県	0	0	0	0	0	0	0	0	0
沖縄県	0	0	0	0	0	0	0	0	0
外国	1	0	1	0	0	0	1	0	1
不詳	0	0	0	0	0	0	0	0	0
計	18	2	16	13	1	12	5	1	4

第6表 月別実移動者数

(R5. 10. 1~R6. 9. 30)

月次	実移動総数			県内移動			県外移動									社会増減			
	総数	男	女	総数	男	女	総数			転入			転出			総数	男	女	
							総数	男	女	総数	男	女	総数	男	女				
実 数 (人)	総数	25,775	13,776	11,999	5,241	2,666	2,575	20,534	11,110	9,424	9,616	5,200	4,416	10,918	5,910	5,008	-1,302	-710	-592
	10月	1,844	932	912	407	202	205	1,437	730	707	751	387	364	686	343	343	65	44	21
	11月	1,449	715	734	381	177	204	1,068	538	530	539	270	269	529	268	261	10	2	8
	12月	1,525	780	745	387	175	212	1,138	605	533	555	301	254	583	304	279	-28	-3	-25
	1月	1,585	832	753	311	154	157	1,274	678	596	638	339	299	636	339	297	2	0	2
	2月	1,471	790	681	302	152	150	1,169	638	531	546	285	261	623	353	270	-77	-68	-9
	3月	5,800	3,132	2,668	860	457	403	4,940	2,675	2,265	1,626	865	761	3,314	1,810	1,504	-1,688	-945	-743
	4月	4,063	2,313	1,750	835	463	372	3,228	1,850	1,378	1,875	1,082	793	1,353	768	585	522	314	208
	5月	1,681	935	746	431	224	207	1,250	711	539	570	339	231	680	372	308	-110	-33	-77
	6月	1,521	810	711	298	158	140	1,223	652	571	621	324	297	602	328	274	19	-4	23
7月	1,786	978	808	398	201	197	1,388	777	611	705	392	313	683	385	298	22	7	15	
8月	1,532	775	757	292	141	151	1,240	634	606	595	309	286	645	325	320	-50	-16	-34	
9月	1,518	784	734	339	162	177	1,179	622	557	595	307	288	584	315	269	11	-8	19	
割 合 (%)	総数	100.0	100.0	100.0	100.0	100.0	100.0	100.0	100.0	100.0	100.0	100.0	100.0	100.0	100.0	100.0	-	-	-
	10月	7.2	6.8	7.6	7.8	7.6	8.0	7.0	6.6	7.5	7.8	7.4	8.2	6.3	5.8	6.8	-	-	-
	11月	5.6	5.2	6.1	7.3	6.6	7.9	5.2	4.8	5.6	5.6	5.2	6.1	4.8	4.5	5.2	-	-	-
	12月	5.9	5.7	6.2	7.4	6.6	8.2	5.5	5.4	5.7	5.8	5.8	5.8	5.3	5.1	5.6	-	-	-
	1月	6.1	6.0	6.3	5.9	5.8	6.1	6.2	6.1	6.3	6.6	6.5	6.8	5.8	5.7	5.9	-	-	-
	2月	5.7	5.7	5.7	5.8	5.7	5.8	5.7	5.7	5.6	5.7	5.5	5.9	5.7	6.0	5.4	-	-	-
	3月	22.5	22.7	22.2	16.4	17.1	15.7	24.1	24.1	24.0	16.9	16.6	17.2	30.4	30.6	30.0	-	-	-
	4月	15.8	16.8	14.6	15.9	17.4	14.4	15.7	16.7	14.6	19.5	20.8	18.0	12.4	13.0	11.7	-	-	-
	5月	6.5	6.8	6.2	8.2	8.4	8.0	6.1	6.4	5.7	5.9	6.5	5.2	6.2	6.3	6.2	-	-	-
	6月	5.9	5.9	5.9	5.7	5.9	5.4	6.0	5.9	6.1	6.5	6.2	6.7	5.5	5.5	5.5	-	-	-
7月	6.9	7.1	6.7	7.6	7.5	7.7	6.8	7.0	6.5	7.3	7.5	7.1	6.3	6.5	6.0	-	-	-	
8月	5.9	5.6	6.3	5.6	5.3	5.9	6.0	5.7	6.4	6.2	5.9	6.5	5.9	5.5	6.4	-	-	-	
9月	5.9	5.7	6.1	6.5	6.1	6.9	5.7	5.6	5.9	6.2	5.9	6.5	5.3	5.3	5.4	-	-	-	

第7表 年齢5歳階級別実移動者数

(R5. 10. 1~R6. 9. 30)

年 齢	実 移 動 総 数			県 内 移 動			県 外 移 動			
	令和6年	令和5年	増 減 数	令和6年	令和5年	増 減 数	令和6年	令和5年	増 減 数	
実 数 (人)	総 数	25,775	26,144	-369	5,241	5,542	-301	20,534	20,602	-68
	0～14歳	2,401	2,551	-150	651	653	-2	1,750	1,898	-148
	15～64	21,988	22,236	-248	4,071	4,399	-328	17,917	17,837	80
	65歳以上	1,386	1,357	29	519	490	29	867	867	0
	0～4歳	1,359	1,378	-19	415	408	7	944	970	-26
	5～9	673	786	-113	149	170	-21	524	616	-92
	10～14	369	387	-18	87	75	12	282	312	-30
	15～19	1,984	2,131	-147	254	322	-68	1,730	1,809	-79
	20～24	5,753	5,883	-130	779	885	-106	4,974	4,998	-24
	25～29	4,389	4,427	-38	895	977	-82	3,494	3,450	44
	30～34	2,858	2,850	8	602	643	-41	2,256	2,207	49
	35～39	1,994	1,956	38	451	462	-11	1,543	1,494	49
	40～44	1,443	1,391	52	314	286	28	1,129	1,105	24
	45～49	1,206	1,242	-36	263	282	-19	943	960	-17
	50～54	1,072	1,048	24	228	241	-13	844	807	37
	55～59	761	783	-22	159	181	-22	602	602	0
	60～64	528	525	3	126	120	6	402	405	-3
	65～69	337	363	-26	88	97	-9	249	266	-17
	70～74	233	255	-22	79	78	1	154	177	-23
75歳以上	816	739	77	352	315	37	464	424	40	
割 合 (%)	総 数	100.0	100.0	-	100.0	100.0	-	100.0	100.0	-
	0～14歳	9.3	9.8	-	12.4	11.8	-	8.5	9.2	-
	15～64	85.3	85.1	-	77.7	79.4	-	87.3	86.6	-
	65歳以上	5.4	5.2	-	9.9	8.8	-	4.2	4.2	-
	0～4歳	5.3	5.3	-	7.9	7.4	-	4.6	4.7	-
	5～9	2.6	3.0	-	2.8	3.1	-	2.6	3.0	-
	10～14	1.4	1.5	-	1.7	1.4	-	1.4	1.5	-
	15～19	7.7	8.2	-	4.8	5.8	-	8.4	8.8	-
	20～24	22.3	22.5	-	14.9	16.0	-	24.2	24.3	-
	25～29	17.0	16.9	-	17.1	17.6	-	17.0	16.7	-
	30～34	11.1	10.9	-	11.5	11.6	-	11.0	10.7	-
	35～39	7.7	7.5	-	8.6	8.3	-	7.5	7.3	-
	40～44	5.6	5.3	-	6.0	5.2	-	5.5	5.4	-
	45～49	4.7	4.8	-	5.0	5.1	-	4.6	4.7	-
50～54	4.2	4.0	-	4.4	4.3	-	4.1	3.9	-	
55～59	3.0	3.0	-	3.0	3.3	-	2.9	2.9	-	
60～64	2.0	2.0	-	2.4	2.2	-	2.0	2.0	-	
65～69	1.3	1.4	-	1.7	1.8	-	1.2	1.3	-	
70～74	0.9	1.0	-	1.5	1.4	-	0.7	0.9	-	
75歳以上	3.2	2.8	-	6.7	5.7	-	2.3	2.1	-	

※統計表の数値は、表章単位未満の位で四捨五入をしているため、総数と内訳の合計とは必ずしも一致しない。

県外移動						社会増減			年 齢	
転 入			転 出							
令和6年	令和5年	増減数	令和6年	令和5年	増減数	令和6年	令和5年	増減数		
9,616	9,612	4	10,918	10,990	-72	-1,302	-1,378	76	総 数	実 数
854	913	-59	896	985	-89	-42	-72	30	0～14歳	
8,293	8,249	44	9,624	9,588	36	-1,331	-1,339	8	15～64	
469	450	19	398	417	-19	71	33	38	65歳以上	
467	486	-19	477	484	-7	-10	2	-12	0～4歳	
251	292	-41	273	324	-51	-22	-32	10	5～9	
136	135	1	146	177	-31	-10	-42	32	10～14	
716	739	-23	1,014	1,070	-56	-298	-331	33	15～19	
2,090	2,116	-26	2,884	2,882	2	-794	-766	-28	20～24	
1,631	1,607	24	1,863	1,843	20	-232	-236	4	25～29	
1,077	1,091	-14	1,179	1,116	63	-102	-25	-77	30～34	
778	731	47	765	763	2	13	-32	45	35～39	
565	541	24	564	564	0	1	-23	24	40～44	
463	456	7	480	504	-24	-17	-48	31	45～49	
442	409	33	402	398	4	40	11	29	50～54	
302	324	-22	300	278	22	2	46	-44	55～59	
229	235	-6	173	170	3	56	65	-9	60～64	
153	154	-1	96	112	-16	57	42	15	65～69	
88	91	-3	66	86	-20	22	5	17	70～74	
228	205	23	236	219	17	-8	-14	6	75歳以上	
100.0	100.0	-	100.0	100.0	-	-	-	-	総 数	割 合
8.9	9.5	-	8.2	9.0	-	-	-	-	0～14歳	
86.2	85.8	-	88.1	87.2	-	-	-	-	15～64	
4.9	4.7	-	3.6	3.8	-	-	-	-	65歳以上	
4.9	5.1	-	4.4	4.4	-	-	-	-	0～4歳	
2.6	3.0	-	2.5	2.9	-	-	-	-	5～9	
1.4	1.4	-	1.3	1.6	-	-	-	-	10～14	
7.4	7.7	-	9.3	9.7	-	-	-	-	15～19	
21.7	22.0	-	26.4	26.2	-	-	-	-	20～24	
17.0	16.7	-	17.1	16.8	-	-	-	-	25～29	
11.2	11.4	-	10.8	10.2	-	-	-	-	30～34	
8.1	7.6	-	7.0	6.9	-	-	-	-	35～39	
5.9	5.6	-	5.2	5.1	-	-	-	-	40～44	
4.8	4.7	-	4.4	4.6	-	-	-	-	45～49	
4.6	4.3	-	3.7	3.6	-	-	-	-	50～54	
3.1	3.4	-	2.7	2.5	-	-	-	-	55～59	
2.4	2.4	-	1.6	1.5	-	-	-	-	60～64	
1.6	1.6	-	0.9	1.0	-	-	-	-	65～69	
0.9	0.9	-	0.6	0.8	-	-	-	-	70～74	
2.4	2.1	-	2.2	2.0	-	-	-	-	75歳以上	

第8表 市町村別、男女別推計人口

	令和6年10月1日(人)			令和5年10月1日(人)			増減数(人) (A-B)=(C)	増減率(%) (C)/(B)×100
	総数(A)	男	女	総数(B)	男	女		
県計	531,085	254,153	276,932	537,318	257,165	280,153	-6,233	-1.16
市計	401,596	192,505	209,091	405,503	194,437	211,066	-3,907	-0.96
郡計	129,489	61,648	67,841	131,815	62,728	69,087	-2,326	-1.76
鳥取市	182,207	88,477	93,730	184,132	89,424	94,708	-1,925	-1.05
米子市	144,004	68,284	75,720	145,121	68,829	76,292	-1,117	-0.77
倉吉市	43,828	20,595	23,233	44,480	20,933	23,547	-652	-1.47
境港市	31,557	15,149	16,408	31,770	15,251	16,519	-213	-0.67
岩美郡	10,271	4,930	5,341	10,394	5,006	5,388	-123	-1.18
岩美町	10,271	4,930	5,341	10,394	5,006	5,388	-123	-1.18
八頭郡	23,013	10,912	12,101	23,510	11,127	12,383	-497	-2.11
若桜町	2,493	1,195	1,298	2,558	1,221	1,337	-65	-2.54
智頭町	5,825	2,713	3,112	5,939	2,763	3,176	-114	-1.92
八頭町	14,695	7,004	7,691	15,013	7,143	7,870	-318	-2.12
東伯郡	49,809	23,786	26,023	50,695	24,187	26,508	-886	-1.75
三朝町	5,511	2,675	2,836	5,657	2,733	2,924	-146	-2.58
湯梨浜町	15,526	7,410	8,116	15,705	7,492	8,213	-179	-1.14
琴浦町	15,176	7,182	7,994	15,513	7,348	8,165	-337	-2.17
北栄町	13,596	6,519	7,077	13,820	6,614	7,206	-224	-1.62
西伯郡	37,749	17,983	19,766	38,296	18,260	20,036	-547	-1.43
日吉津村	3,562	1,663	1,899	3,588	1,672	1,916	-26	-0.72
大山町	14,243	6,831	7,412	14,498	6,957	7,541	-255	-1.76
南部町	9,844	4,714	5,130	9,989	4,800	5,189	-145	-1.45
伯耆町	10,100	4,775	5,325	10,221	4,831	5,390	-121	-1.18
日野郡	8,647	4,037	4,610	8,920	4,148	4,772	-273	-3.06
日南町	3,707	1,770	1,937	3,828	1,816	2,012	-121	-3.16
日野町	2,557	1,164	1,393	2,667	1,211	1,456	-110	-4.12
江府町	2,383	1,103	1,280	2,425	1,121	1,304	-42	-1.73

第8-1表 市町村別推計人口増減数及び増減率

〔増減数〕		
順位	市町村名	増減数(人)
1	日吉津村	-26
2	江府町	-42
3	若桜町	-65
4	日野町	-110
5	智頭町	-114
6	伯耆町	-121
6	日南町	-121
8	岩美町	-123
9	南部町	-145
10	三朝町	-146
11	湯梨浜町	-179
12	境港市	-213
13	北栄町	-224
14	大山町	-255
15	八頭町	-318
16	琴浦町	-337
17	倉吉市	-652
18	米子市	-1,117
19	鳥取市	-1,925

〔増減率〕		
順位	市町村名	増減率(%)
1	境港市	-0.67
2	日吉津村	-0.72
3	米子市	-0.77
4	鳥取市	-1.05
5	湯梨浜町	-1.14
6	岩美町	-1.18
6	伯耆町	-1.18
8	南部町	-1.45
9	倉吉市	-1.47
10	北栄町	-1.62
11	江府町	-1.73
12	大山町	-1.76
13	智頭町	-1.92
14	八頭町	-2.12
15	琴浦町	-2.17
16	若桜町	-2.54
17	三朝町	-2.58
18	日南町	-3.16
19	日野町	-4.12

第9表 市町村別、年齢別、男女別推計人口

(人)

年 齢	県 計			市 計			郡 計		
	総数	男	女	総数	男	女	総数	男	女
総 数	531,085	254,153	276,932	401,596	192,505	209,091	129,489	61,648	67,841
0～4 歳	17,825	9,152	8,673	13,921	7,153	6,768	3,904	1,999	1,905
0 歳	3,105	1,606	1,499	2,449	1,269	1,180	656	337	319
1 歳	3,437	1,707	1,730	2,704	1,349	1,355	733	358	375
2 歳	3,747	1,926	1,821	2,887	1,500	1,387	860	426	434
3 歳	3,747	1,938	1,809	2,936	1,508	1,428	811	430	381
4 歳	3,789	1,975	1,814	2,945	1,527	1,418	844	448	396
5～9 歳	21,485	11,149	10,336	16,492	8,536	7,956	4,993	2,613	2,380
5 歳	3,986	2,078	1,908	3,069	1,606	1,463	917	472	445
6 歳	4,181	2,169	2,012	3,188	1,647	1,541	993	522	471
7 歳	4,284	2,199	2,085	3,269	1,675	1,594	1,015	524	491
8 歳	4,480	2,362	2,118	3,454	1,821	1,633	1,026	541	485
9 歳	4,554	2,341	2,213	3,512	1,787	1,725	1,042	554	488
10～14 歳	23,369	11,849	11,520	17,793	9,047	8,746	5,576	2,802	2,774
10 歳	4,484	2,254	2,230	3,403	1,726	1,677	1,081	528	553
11 歳	4,721	2,438	2,283	3,599	1,863	1,736	1,122	575	547
12 歳	4,654	2,302	2,352	3,564	1,754	1,810	1,090	548	542
13 歳	4,851	2,457	2,394	3,711	1,886	1,831	1,134	571	563
14 歳	4,659	2,398	2,261	3,510	1,818	1,692	1,149	580	569
15～19 歳	24,024	12,346	11,678	18,542	9,608	8,934	5,482	2,738	2,744
15 歳	4,822	2,464	2,358	3,703	1,905	1,798	1,119	559	560
16 歳	4,944	2,595	2,349	3,799	1,998	1,801	1,145	597	548
17 歳	4,915	2,477	2,438	3,743	1,913	1,830	1,172	564	608
18 歳	4,727	2,479	2,248	3,693	1,938	1,755	1,034	541	493
19 歳	4,616	2,331	2,285	3,604	1,854	1,750	1,012	477	535
20～24 歳	21,444	11,251	10,193	17,732	9,309	8,423	3,712	1,942	1,770
20 歳	4,925	2,530	2,395	3,866	2,028	1,838	1,059	502	557
21 歳	4,788	2,476	2,312	3,868	1,991	1,877	920	485	435
22 歳	4,349	2,333	2,016	3,494	1,852	1,642	855	481	374
23 歳	3,730	1,967	1,763	3,249	1,705	1,544	481	262	219
24 歳	3,652	1,945	1,707	3,255	1,733	1,522	397	212	185
25～29 歳	19,536	9,965	9,571	16,259	8,273	7,986	3,277	1,692	1,585
25 歳	3,649	1,893	1,756	3,153	1,606	1,547	496	287	209
26 歳	3,857	1,936	1,921	3,246	1,625	1,621	611	311	300
27 歳	3,936	2,020	1,916	3,269	1,683	1,586	667	337	330
28 歳	4,020	2,022	1,998	3,345	1,708	1,637	675	314	361
29 歳	4,074	2,094	1,980	3,246	1,651	1,595	828	443	385
30～34 歳	22,259	11,090	11,169	17,636	8,768	8,868	4,623	2,322	2,301
30 歳	4,396	2,165	2,231	3,544	1,748	1,796	852	417	435
31 歳	4,261	2,066	2,195	3,414	1,678	1,736	847	388	459
32 歳	4,445	2,325	2,120	3,509	1,830	1,679	936	495	441
33 歳	4,378	2,162	2,216	3,460	1,716	1,744	918	446	472
34 歳	4,779	2,372	2,407	3,709	1,796	1,913	1,070	576	494
35～39 歳	26,879	13,492	13,387	20,814	10,453	10,361	6,065	3,039	3,026
35 歳	5,014	2,582	2,432	3,966	2,054	1,912	1,048	528	520
36 歳	5,191	2,543	2,648	4,029	1,942	2,087	1,162	601	561
37 歳	5,308	2,659	2,649	4,064	2,030	2,034	1,244	629	615
38 歳	5,535	2,799	2,736	4,313	2,203	2,110	1,222	596	626
39 歳	5,831	2,909	2,922	4,442	2,224	2,218	1,389	685	704
40～44 歳	31,720	16,124	15,596	24,504	12,366	12,138	7,216	3,758	3,458
40 歳	6,198	3,168	3,030	4,785	2,409	2,376	1,413	759	654
41 歳	6,246	3,229	3,017	4,823	2,493	2,330	1,423	736	687
42 歳	6,284	3,192	3,092	4,814	2,444	2,370	1,470	748	722
43 歳	6,267	3,127	3,140	4,816	2,355	2,461	1,451	772	679
44 歳	6,725	3,408	3,317	5,266	2,665	2,601	1,459	743	716
45～49 歳	35,256	17,925	17,331	27,256	13,731	13,525	8,000	4,194	3,806
45 歳	6,645	3,403	3,242	5,144	2,617	2,527	1,501	786	715
46 歳	6,781	3,418	3,363	5,228	2,624	2,604	1,553	794	759
47 歳	7,079	3,607	3,472	5,474	2,757	2,717	1,605	850	755
48 歳	7,305	3,649	3,656	5,711	2,821	2,890	1,594	828	766
49 歳	7,446	3,848	3,598	5,699	2,912	2,787	1,747	936	811

注)推計人口は、国勢調査(常住人口)の結果に各市町村から報告された人口移動数を加減して算出したものである。
したがって、年齢階級によってはマイナスとなる場合がある。

(人)

年 齢	県 計			市 計			郡 計		
	総数	男	女	総数	男	女	総数	男	女
50～54歳	36,883	18,506	18,377	28,704	14,407	14,297	8,179	4,099	4,080
50歳	7,805	3,924	3,881	6,099	3,075	3,024	1,706	849	857
51歳	7,711	3,886	3,825	5,946	3,016	2,930	1,765	870	895
52歳	7,609	3,789	3,820	5,906	2,919	2,987	1,703	870	833
53歳	7,144	3,576	3,568	5,635	2,829	2,806	1,509	747	762
54歳	6,614	3,331	3,283	5,118	2,568	2,550	1,496	763	733
55～59歳	31,816	15,581	16,235	24,562	12,009	12,553	7,254	3,572	3,682
55歳	6,644	3,298	3,346	5,161	2,570	2,591	1,483	728	755
56歳	6,468	3,182	3,286	5,001	2,439	2,562	1,467	743	724
57歳	6,787	3,293	3,494	5,300	2,550	2,750	1,487	743	744
58歳	5,274	2,512	2,762	4,050	1,953	2,097	1,224	559	665
59歳	6,643	3,296	3,347	5,050	2,497	2,553	1,593	799	794
60～64歳	33,309	15,954	17,355	24,482	11,679	12,803	8,827	4,275	4,552
60歳	6,554	3,167	3,387	4,928	2,400	2,528	1,626	767	859
61歳	6,557	3,183	3,374	4,877	2,350	2,527	1,680	833	847
62歳	6,720	3,152	3,568	4,922	2,292	2,630	1,798	860	938
63歳	6,543	3,175	3,368	4,772	2,289	2,483	1,771	886	885
64歳	6,935	3,277	3,658	4,983	2,348	2,635	1,952	929	1,023
65～69歳	36,880	17,752	19,128	26,073	12,489	13,584	10,807	5,263	5,544
65歳	7,288	3,574	3,714	5,218	2,544	2,674	2,070	1,030	1,040
66歳	6,985	3,380	3,605	4,977	2,404	2,573	2,008	976	1,032
67歳	7,369	3,545	3,824	5,221	2,482	2,739	2,148	1,063	1,085
68歳	7,533	3,590	3,943	5,239	2,478	2,761	2,294	1,112	1,182
69歳	7,705	3,663	4,042	5,418	2,581	2,837	2,287	1,082	1,205
70～74歳	40,661	19,254	21,407	28,638	13,396	15,242	12,023	5,858	6,165
70歳	7,680	3,761	3,919	5,418	2,620	2,798	2,262	1,141	1,121
71歳	8,024	3,844	4,180	5,638	2,678	2,960	2,386	1,166	1,220
72歳	8,215	3,890	4,325	5,756	2,698	3,058	2,459	1,192	1,267
73歳	8,268	3,920	4,348	5,800	2,697	3,103	2,468	1,223	1,245
74歳	8,474	3,839	4,635	6,026	2,703	3,323	2,448	1,136	1,312
75～79歳	36,440	16,647	19,793	26,054	11,776	14,278	10,386	4,871	5,515
75歳	9,387	4,423	4,964	6,724	3,151	3,573	2,663	1,272	1,391
76歳	9,293	4,309	4,984	6,586	2,986	3,600	2,707	1,323	1,384
77歳	8,279	3,832	4,447	5,856	2,677	3,179	2,423	1,155	1,268
78歳	4,459	1,933	2,526	3,238	1,435	1,803	1,221	498	723
79歳	5,022	2,150	2,872	3,650	1,527	2,123	1,372	623	749
80～84歳	26,412	10,765	15,647	18,861	7,634	11,227	7,551	3,131	4,420
80歳	5,885	2,527	3,358	4,259	1,816	2,443	1,626	711	915
81歳	5,430	2,264	3,166	3,904	1,609	2,295	1,526	655	871
82歳	5,256	2,117	3,139	3,718	1,496	2,222	1,538	621	917
83歳	5,316	2,131	3,185	3,770	1,498	2,272	1,546	633	913
84歳	4,525	1,726	2,799	3,210	1,215	1,995	1,315	511	804
85～89歳	19,249	6,528	12,721	13,332	4,507	8,825	5,917	2,021	3,896
85歳	3,840	1,376	2,464	2,688	948	1,740	1,152	428	724
86歳	4,066	1,417	2,649	2,835	981	1,854	1,231	436	795
87歳	4,015	1,379	2,636	2,823	978	1,845	1,192	401	791
88歳	3,963	1,352	2,611	2,688	921	1,767	1,275	431	844
89歳	3,365	1,004	2,361	2,298	679	1,619	1,067	325	742
90～94歳	12,048	3,283	8,765	8,145	2,233	5,912	3,903	1,050	2,853
90歳	3,095	934	2,161	2,056	649	1,407	1,039	285	754
91歳	2,738	788	1,950	1,854	541	1,313	884	247	637
92歳	2,411	625	1,786	1,610	408	1,202	801	217	584
93歳	2,116	515	1,601	1,437	348	1,089	679	167	512
94歳	1,688	421	1,267	1,188	287	901	500	134	366
95歳以上	5,561	1,067	4,494	3,923	737	3,186	1,638	330	1,308
年齢不詳	8,029	4,473	3,556	7,873	4,394	3,479	156	79	77
(再掲)									
0～14歳	62,679	32,150	30,529	48,206	24,736	23,470	14,473	7,414	7,059
15～64歳	283,126	142,234	140,892	220,491	110,603	109,888	62,635	31,631	31,004
65歳以上	177,251	75,296	101,955	125,026	52,772	72,254	52,225	22,524	29,701
年齢別割合(%)									
0～14歳	12.0	12.9	11.2	12.2	13.1	11.4	11.2	12.0	10.4
15～64歳	54.1	57.0	51.5	56.0	58.8	53.4	48.4	51.4	45.8
65歳以上	33.9	30.2	37.3	31.8	28.1	35.1	40.4	36.6	43.8

第9表 市町村別、年齢別、男女別推計人口(続き)

(人)

年 齢	鳥 取 市			米 子 市			倉 吉 市		
	総数	男	女	総数	男	女	総数	男	女
総 数	182,207	88,477	93,730	144,004	68,284	75,720	43,828	20,595	23,233
0～4 歳	6,104	3,126	2,978	5,424	2,814	2,610	1,390	696	694
0 歳	988	526	462	1,012	513	499	246	127	119
1 歳	1,204	599	605	1,082	561	521	250	104	146
2 歳	1,272	648	624	1,111	585	526	290	154	136
3 歳	1,327	679	648	1,121	569	552	278	149	129
4 歳	1,313	674	639	1,098	586	512	326	162	164
5～9 歳	7,331	3,787	3,544	6,190	3,213	2,977	1,741	914	827
5 歳	1,356	692	664	1,193	634	559	314	177	137
6 歳	1,402	732	670	1,208	628	580	338	156	182
7 歳	1,430	711	719	1,227	651	576	355	186	169
8 歳	1,543	816	727	1,268	656	612	374	211	163
9 歳	1,600	836	764	1,294	644	650	360	184	176
10～14 歳	8,131	4,126	4,005	6,367	3,204	3,163	1,927	1,002	925
10 歳	1,581	802	779	1,218	607	611	339	176	163
11 歳	1,566	807	759	1,361	689	672	404	211	193
12 歳	1,668	833	835	1,234	599	635	387	191	196
13 歳	1,698	857	841	1,318	671	647	421	218	203
14 歳	1,618	827	791	1,236	638	598	376	206	170
15～19 歳	8,506	4,434	4,072	6,677	3,395	3,282	2,024	1,084	940
15 歳	1,645	847	798	1,368	695	673	413	213	200
16 歳	1,737	918	819	1,375	700	675	413	233	180
17 歳	1,736	886	850	1,329	674	655	410	212	198
18 歳	1,711	899	812	1,303	670	633	427	232	195
19 歳	1,677	884	793	1,302	656	646	361	194	167
20～24 歳	8,856	4,772	4,084	6,019	3,130	2,889	1,596	766	830
20 歳	1,876	994	882	1,236	643	593	437	239	198
21 歳	1,869	985	884	1,375	703	672	333	162	171
22 歳	1,703	898	805	1,197	648	549	305	152	153
23 歳	1,769	982	787	1,077	570	507	282	100	182
24 歳	1,639	913	726	1,134	566	568	239	113	126
25～29 歳	7,505	3,994	3,511	6,118	2,974	3,144	1,364	632	732
25 歳	1,562	857	705	1,145	525	620	238	103	135
26 歳	1,593	852	741	1,097	500	597	283	139	144
27 歳	1,481	783	698	1,307	648	659	252	130	122
28 歳	1,472	776	696	1,276	646	630	309	136	173
29 歳	1,397	726	671	1,293	655	638	282	124	158
30～34 歳	7,850	3,908	3,942	6,732	3,290	3,442	1,666	840	826
30 歳	1,522	748	774	1,419	680	739	312	172	140
31 歳	1,494	736	758	1,338	655	683	327	166	161
32 歳	1,595	841	754	1,321	669	652	302	160	142
33 歳	1,560	767	793	1,285	640	645	369	185	184
34 歳	1,679	816	863	1,369	646	723	356	157	199
35～39 歳	9,637	4,867	4,770	7,516	3,749	3,767	2,108	1,033	1,075
35 歳	1,809	951	858	1,438	755	683	419	198	221
36 歳	1,921	958	963	1,453	659	794	364	173	191
37 歳	1,823	867	956	1,508	768	740	407	212	195
38 歳	2,034	1,057	977	1,522	766	756	438	207	231
39 歳	2,050	1,034	1,016	1,595	801	794	480	243	237
40～44 歳	11,299	5,770	5,529	8,848	4,371	4,477	2,542	1,285	1,257
40 歳	2,178	1,122	1,056	1,773	867	906	458	222	236
41 歳	2,209	1,150	1,059	1,694	874	820	539	282	257
42 歳	2,240	1,169	1,071	1,714	824	890	486	244	242
43 歳	2,212	1,084	1,128	1,776	857	919	492	249	243
44 歳	2,460	1,245	1,215	1,891	949	942	567	288	279
45～49 歳	12,295	6,279	6,016	10,043	5,024	5,019	2,840	1,375	1,465
45 歳	2,325	1,183	1,142	1,911	993	918	522	248	274
46 歳	2,380	1,236	1,144	1,894	904	990	530	257	273
47 歳	2,470	1,264	1,206	2,073	1,041	1,032	552	253	299
48 歳	2,578	1,292	1,286	2,057	1,020	1,037	629	301	328
49 歳	2,542	1,304	1,238	2,108	1,066	1,042	607	316	291

(人)

年 齢	鳥 取 市			米 子 市			倉 吉 市		
	総数	男	女	総数	男	女	総数	男	女
50～54歳	12,631	6,375	6,256	10,777	5,356	5,421	2,969	1,497	1,472
50歳	2,700	1,384	1,316	2,278	1,142	1,136	641	309	332
51歳	2,634	1,360	1,274	2,230	1,069	1,161	608	337	271
52歳	2,611	1,282	1,329	2,212	1,096	1,116	615	314	301
53歳	2,461	1,202	1,259	2,103	1,089	1,014	575	288	287
54歳	2,225	1,147	1,078	1,954	960	994	530	249	281
55～59歳	11,117	5,517	5,600	8,824	4,287	4,537	2,598	1,241	1,357
55歳	2,290	1,145	1,145	1,909	965	944	523	256	267
56歳	2,280	1,131	1,149	1,805	871	934	518	243	275
57歳	2,406	1,192	1,214	1,896	911	985	549	252	297
58歳	1,815	882	933	1,450	671	779	450	243	207
59歳	2,326	1,167	1,159	1,764	869	895	558	247	311
60～64歳	11,380	5,428	5,952	8,240	3,913	4,327	2,774	1,312	1,462
60歳	2,296	1,142	1,154	1,635	771	864	573	275	298
61歳	2,213	1,050	1,163	1,687	803	884	561	276	285
62歳	2,309	1,076	1,233	1,674	770	904	549	255	294
63歳	2,246	1,070	1,176	1,590	766	824	521	244	277
64歳	2,316	1,090	1,226	1,654	803	851	570	262	308
65～69歳	12,220	5,855	6,365	8,533	4,074	4,459	3,213	1,529	1,684
65歳	2,433	1,191	1,242	1,743	845	898	623	294	329
66歳	2,328	1,104	1,224	1,624	806	818	620	296	324
67歳	2,441	1,192	1,249	1,711	785	926	655	307	348
68歳	2,464	1,136	1,328	1,732	828	904	623	308	315
69歳	2,554	1,232	1,322	1,723	810	913	692	324	368
70～74歳	13,292	6,287	7,005	9,387	4,262	5,125	3,591	1,714	1,877
70歳	2,555	1,234	1,321	1,746	849	897	696	337	359
71歳	2,553	1,241	1,312	1,914	851	1,063	710	362	348
72歳	2,750	1,325	1,425	1,796	814	982	719	315	404
73歳	2,668	1,243	1,425	1,963	899	1,064	714	341	373
74歳	2,766	1,244	1,522	1,968	849	1,119	752	359	393
75～79歳	11,248	5,226	6,022	9,234	4,054	5,180	3,248	1,459	1,789
75歳	3,084	1,505	1,579	2,273	1,010	1,263	820	377	443
76歳	2,975	1,384	1,591	2,220	989	1,231	817	373	444
77歳	2,459	1,163	1,296	2,105	938	1,167	774	351	423
78歳	1,253	563	690	1,278	542	736	377	169	208
79歳	1,477	611	866	1,358	575	783	460	189	271
80～84歳	7,946	3,175	4,771	6,803	2,763	4,040	2,391	1,009	1,382
80歳	1,802	767	1,035	1,560	659	901	510	230	280
81歳	1,591	670	921	1,449	596	853	496	211	285
82歳	1,609	629	980	1,302	527	775	445	186	259
83歳	1,625	631	994	1,312	545	767	523	212	311
84歳	1,319	478	841	1,180	436	744	417	170	247
85～89歳	5,918	2,014	3,904	4,586	1,572	3,014	1,635	525	1,110
85歳	1,155	420	735	984	345	639	306	90	216
86歳	1,264	455	809	976	332	644	337	111	226
87歳	1,243	419	824	976	332	644	327	137	190
88歳	1,208	417	791	902	321	581	366	117	249
89歳	1,048	303	745	748	242	506	299	70	229
90～94歳	3,631	981	2,650	2,707	766	1,941	1,155	319	836
90歳	919	271	648	707	228	479	278	106	172
91歳	802	234	568	635	195	440	240	59	181
92歳	735	190	545	503	127	376	238	60	178
93歳	646	152	494	479	118	361	188	48	140
94歳	529	134	395	383	98	285	211	46	165
95歳以上	1,737	332	1,405	1,264	252	1,012	615	93	522
年齢不詳	3,573	2,224	1,349	3,715	1,821	1,894	441	270	171
(再掲)									
0～14歳	21,566	11,039	10,527	17,981	9,231	8,750	5,058	2,612	2,446
15～64歳	101,076	51,344	49,732	79,794	39,489	40,305	22,481	11,065	11,416
65歳以上	55,992	23,870	32,122	42,514	17,743	24,771	15,848	6,648	9,200
年齢別割合(%)									
0～14歳	12.1	12.8	11.4	12.8	13.9	11.9	11.7	12.9	10.6
15～64歳	56.6	59.5	53.8	56.9	59.4	54.6	51.8	54.4	49.5
65歳以上	31.3	27.7	34.8	30.3	26.7	33.6	36.5	32.7	39.9

第9表 市町村別年齢別男女別推計人口(続き)

(人)

年 齢	境港市			岩美郡			岩美町		
	総数	男	女	総数	男	女	総数	男	女
総 数	31,557	15,149	16,408	10,271	4,930	5,341	10,271	4,930	5,341
0～4 歳	1,003	517	486	351	179	172	351	179	172
0 歳	203	103	100	57	26	31	57	26	31
1 歳	168	85	83	68	35	33	68	35	33
2 歳	214	113	101	84	44	40	84	44	40
3 歳	210	111	99	79	39	40	79	39	40
4 歳	208	105	103	63	35	28	63	35	28
5～9 歳	1,230	622	608	393	211	182	393	211	182
5 歳	206	103	103	74	40	34	74	40	34
6 歳	240	131	109	73	38	35	73	38	35
7 歳	257	127	130	83	38	45	83	38	45
8 歳	269	138	131	81	43	38	81	43	38
9 歳	258	123	135	82	52	30	82	52	30
10～14 歳	1,368	715	653	400	218	182	400	218	182
10 歳	265	141	124	61	36	25	61	36	25
11 歳	268	156	112	84	41	43	84	41	43
12 歳	275	131	144	70	39	31	70	39	31
13 歳	280	140	140	104	62	42	104	62	42
14 歳	280	147	133	81	40	41	81	40	41
15～19 歳	1,335	695	640	420	210	210	420	210	210
15 歳	277	150	127	96	41	55	96	41	55
16 歳	274	147	127	70	35	35	70	35	35
17 歳	268	141	127	98	49	49	98	49	49
18 歳	252	137	115	68	34	34	68	34	34
19 歳	264	120	144	88	51	37	88	51	37
20～24 歳	1,261	641	620	334	191	143	334	191	143
20 歳	317	152	165	84	42	42	84	42	42
21 歳	291	141	150	90	49	41	90	49	41
22 歳	289	154	135	74	46	28	74	46	28
23 歳	121	53	68	47	36	11	47	36	11
24 歳	243	141	102	39	18	21	39	18	21
25～29 歳	1,272	673	599	301	165	136	301	165	136
25 歳	208	121	87	47	35	12	47	35	12
26 歳	273	134	139	51	33	18	51	33	18
27 歳	229	122	107	59	27	32	59	27	32
28 歳	288	150	138	71	31	40	71	31	40
29 歳	274	146	128	73	39	34	73	39	34
30～34 歳	1,388	730	658	411	183	228	411	183	228
30 歳	291	148	143	79	33	46	79	33	46
31 歳	255	121	134	68	25	43	68	25	43
32 歳	291	160	131	96	45	51	96	45	51
33 歳	246	124	122	67	29	38	67	29	38
34 歳	305	177	128	101	51	50	101	51	50
35～39 歳	1,553	804	749	525	255	270	525	255	270
35 歳	300	150	150	90	48	42	90	48	42
36 歳	291	152	139	100	47	53	100	47	53
37 歳	326	183	143	91	46	45	91	46	45
38 歳	319	173	146	110	54	56	110	54	56
39 歳	317	146	171	134	60	74	134	60	74
40～44 歳	1,815	940	875	562	315	247	562	315	247
40 歳	376	198	178	110	64	46	110	64	46
41 歳	381	187	194	113	56	57	113	56	57
42 歳	374	207	167	109	66	43	109	66	43
43 歳	336	165	171	94	51	43	94	51	43
44 歳	348	183	165	136	78	58	136	78	58
45～49 歳	2,078	1,053	1,025	587	312	275	587	312	275
45 歳	386	193	193	127	70	57	127	70	57
46 歳	424	227	197	119	59	60	119	59	60
47 歳	379	199	180	114	62	52	114	62	52
48 歳	447	208	239	112	58	54	112	58	54
49 歳	442	226	216	115	63	52	115	63	52

(人)

年 齢	境 港 市			岩 美 郡			岩 美 町		
	総数	男	女	総数	男	女	総数	男	女
50～54歳	2,327	1,179	1,148	615	298	317	615	298	317
50歳	480	240	240	142	80	62	142	80	62
51歳	474	250	224	140	58	82	140	58	82
52歳	468	227	241	120	65	55	120	65	55
53歳	496	250	246	106	48	58	106	48	58
54歳	409	212	197	107	47	60	107	47	60
55～59歳	2,023	964	1,059	571	282	289	571	282	289
55歳	439	204	235	99	47	52	99	47	52
56歳	398	194	204	120	62	58	120	62	58
57歳	449	195	254	120	62	58	120	62	58
58歳	335	157	178	110	54	56	110	54	56
59歳	402	214	188	122	57	65	122	57	65
60～64歳	2,088	1,026	1,062	735	357	378	735	357	378
60歳	424	212	212	133	66	67	133	66	67
61歳	416	221	195	144	63	81	144	63	81
62歳	390	191	199	141	73	68	141	73	68
63歳	415	209	206	153	71	82	153	71	82
64歳	443	193	250	164	84	80	164	84	80
65～69歳	2,107	1,031	1,076	891	429	462	891	429	462
65歳	419	214	205	197	99	98	197	99	98
66歳	405	198	207	150	74	76	150	74	76
67歳	414	198	216	172	88	84	172	88	84
68歳	420	206	214	190	98	92	190	98	92
69歳	449	215	234	182	70	112	182	70	112
70～74歳	2,368	1,133	1,235	975	488	487	975	488	487
70歳	421	200	221	180	84	96	180	84	96
71歳	461	224	237	224	98	126	224	98	126
72歳	491	244	247	174	98	76	174	98	76
73歳	455	214	241	185	102	83	185	102	83
74歳	540	251	289	212	106	106	212	106	106
75～79歳	2,324	1,037	1,287	780	350	430	780	350	430
75歳	547	259	288	194	85	109	194	85	109
76歳	574	240	334	206	91	115	206	91	115
77歳	518	225	293	181	89	92	181	89	92
78歳	330	161	169	94	44	50	94	44	50
79歳	355	152	203	105	41	64	105	41	64
80～84歳	1,721	687	1,034	545	251	294	545	251	294
80歳	387	160	227	121	61	60	121	61	60
81歳	368	132	236	109	48	61	109	48	61
82歳	362	154	208	98	53	45	98	53	45
83歳	310	110	200	115	46	69	115	46	69
84歳	294	131	163	102	43	59	102	43	59
85～89歳	1,193	396	797	450	136	314	450	136	314
85歳	243	93	150	79	16	63	79	16	63
86歳	258	83	175	90	35	55	90	35	55
87歳	277	90	187	102	28	74	102	28	74
88歳	212	66	146	94	39	55	94	39	55
89歳	203	64	139	85	18	67	85	18	67
90～94歳	652	167	485	292	75	217	292	75	217
90歳	152	44	108	77	24	53	77	24	53
91歳	177	53	124	62	18	44	62	18	44
92歳	134	31	103	61	12	49	61	12	49
93歳	124	30	94	52	10	42	52	10	42
94歳	65	9	56	40	11	29	40	11	29
95歳以上	307	60	247	128	23	105	128	23	105
年齢不詳	144	79	65	5	2	3	5	2	3
(再掲)									
0～14歳	3,601	1,854	1,747	1,144	608	536	1,144	608	536
15～64歳	17,140	8,705	8,435	5,061	2,568	2,493	5,061	2,568	2,493
65歳以上	10,672	4,511	6,161	4,061	1,752	2,309	4,061	1,752	2,309
年齢別割合(%)									
0～14歳	11.5	12.3	10.7	11.1	12.3	10.0	11.1	12.3	10.0
15～64歳	54.6	57.8	51.6	49.3	52.1	46.7	49.3	52.1	46.7
65歳以上	34.0	29.9	37.7	39.6	35.6	43.3	39.6	35.6	43.3

第9表 市町村別年齢別男女別推計人口(続き)

(人)

年 齢	八 頭 郡			若 桜 町			智 頭 町		
	総数	男	女	総数	男	女	総数	男	女
総 数	23,013	10,912	12,101	2,493	1,195	1,298	5,825	2,713	3,112
0～4 歳	566	276	290	34	19	15	101	46	55
0 歳	88	54	34	7	4	3	18	10	8
1 歳	108	47	61	10	6	4	20	7	13
2 歳	127	55	72	8	5	3	21	10	11
3 歳	110	58	52	1	1	0	23	11	12
4 歳	133	62	71	8	3	5	19	8	11
5～9 歳	779	406	373	59	41	18	177	96	81
5 歳	134	63	71	10	7	3	27	17	10
6 歳	152	83	69	10	5	5	41	22	19
7 歳	163	83	80	15	10	5	31	15	16
8 歳	168	94	74	11	8	3	41	24	17
9 歳	162	83	79	13	11	2	37	18	19
10～14 歳	952	481	471	57	27	30	228	117	111
10 歳	182	90	92	11	1	10	48	27	21
11 歳	199	98	101	14	9	5	48	25	23
12 歳	174	89	85	10	7	3	40	22	18
13 歳	192	104	88	8	5	3	49	23	26
14 歳	205	100	105	14	5	9	43	20	23
15～19 歳	942	477	465	66	35	31	223	96	127
15 歳	164	88	76	11	8	3	41	21	20
16 歳	194	104	90	16	6	10	41	18	23
17 歳	213	111	102	12	6	6	54	24	30
18 歳	196	97	99	17	8	9	42	18	24
19 歳	175	77	98	10	7	3	45	15	30
20～24 歳	596	310	286	37	25	12	160	81	79
20 歳	187	78	109	13	9	4	48	20	28
21 歳	139	78	61	5	3	2	47	25	22
22 歳	183	114	69	16	7	9	40	25	15
23 歳	25	16	9	3	6	-3	15	8	7
24 歳	62	24	38	0	0	0	10	3	7
25～29 歳	531	261	270	47	32	15	152	78	74
25 歳	60	28	32	13	10	3	13	7	6
26 歳	105	52	53	9	2	7	39	18	21
27 歳	103	52	51	9	8	1	35	18	17
28 歳	121	57	64	10	5	5	29	13	16
29 歳	142	72	70	6	7	-1	36	22	14
30～34 歳	775	414	361	71	40	31	165	93	72
30 歳	143	78	65	18	11	7	37	26	11
31 歳	143	68	75	12	5	7	29	13	16
32 歳	143	82	61	9	3	6	26	17	9
33 歳	165	88	77	20	9	11	27	16	11
34 歳	181	98	83	12	12	0	46	21	25
35～39 歳	1,038	519	519	106	48	58	222	107	115
35 歳	192	96	96	24	11	13	43	20	23
36 歳	174	94	80	22	7	15	32	20	12
37 歳	219	108	111	23	11	12	50	21	29
38 歳	220	102	118	21	11	10	41	16	25
39 歳	233	119	114	16	8	8	56	30	26
40～44 歳	1,256	650	606	112	56	56	310	168	142
40 歳	239	131	108	13	7	6	60	36	24
41 歳	233	122	111	20	12	8	53	26	27
42 歳	255	127	128	32	19	13	63	35	28
43 歳	276	152	124	21	8	13	77	39	38
44 歳	253	118	135	26	10	16	57	32	25
45～49 歳	1,310	670	640	103	56	47	286	154	132
45 歳	243	109	134	16	10	6	61	29	32
46 歳	283	147	136	28	13	15	57	32	25
47 歳	261	136	125	25	15	10	54	25	29
48 歳	258	127	131	18	10	8	51	27	24
49 歳	265	151	114	16	8	8	63	41	22

(人)

年 齢	八 頭 郡			若 桜 町			智 頭 町		
	総数	男	女	総数	男	女	総数	男	女
50～54歳	1,441	734	707	162	87	75	312	150	162
50歳	308	153	155	33	20	13	63	27	36
51歳	307	155	152	36	19	17	59	30	29
52歳	277	150	127	33	18	15	59	30	29
53歳	266	129	137	31	15	16	61	30	31
54歳	283	147	136	29	15	14	70	33	37
55～59歳	1,327	633	694	125	61	64	318	145	173
55歳	259	114	145	31	15	16	60	31	29
56歳	268	136	132	13	7	6	70	29	41
57歳	276	129	147	26	14	12	57	22	35
58歳	211	87	124	21	9	12	64	28	36
59歳	313	167	146	34	16	18	67	35	32
60～64歳	1,688	794	894	201	98	103	443	210	233
60歳	296	128	168	35	16	19	91	39	52
61歳	347	180	167	40	17	23	79	45	34
62歳	332	150	182	35	18	17	77	30	47
63歳	328	170	158	50	28	22	88	47	41
64歳	385	166	219	41	19	22	108	49	59
65～69歳	2,111	1,035	1,076	244	119	125	583	297	286
65歳	395	196	199	29	12	17	117	67	50
66歳	398	202	196	53	28	25	105	56	49
67歳	424	209	215	42	20	22	113	56	57
68歳	438	206	232	62	31	31	133	61	72
69歳	456	222	234	58	28	30	115	57	58
70～74歳	2,277	1,145	1,132	265	138	127	611	316	295
70歳	459	238	221	51	24	27	144	83	61
71歳	471	244	227	51	30	21	132	65	67
72歳	461	227	234	52	25	27	106	51	55
73歳	436	220	216	48	28	20	122	63	59
74歳	450	216	234	63	31	32	107	54	53
75～79歳	1,821	896	925	241	114	127	468	219	249
75歳	535	260	275	65	28	37	135	65	70
76歳	499	273	226	66	37	29	123	61	62
77歳	372	177	195	53	25	28	96	47	49
78歳	191	86	105	25	12	13	42	16	26
79歳	224	100	124	32	12	20	72	30	42
80～84歳	1,359	519	840	219	87	132	366	132	234
80歳	273	118	155	35	19	16	75	28	47
81歳	270	102	168	50	19	31	69	19	50
82歳	285	105	180	48	22	26	83	28	55
83歳	277	103	174	51	17	34	79	35	44
84歳	254	91	163	35	10	25	60	22	38
85～89歳	1,157	393	764	173	56	117	347	118	229
85歳	228	79	149	34	10	24	63	23	40
86歳	273	107	166	53	23	30	76	28	48
87歳	195	66	129	20	5	15	71	26	45
88歳	271	89	182	46	15	31	66	23	43
89歳	190	52	138	20	3	17	71	18	53
90～94歳	791	235	556	132	42	90	258	70	188
90歳	197	64	133	25	10	15	71	20	51
91歳	175	54	121	34	12	22	52	15	37
92歳	140	38	102	28	7	21	30	7	23
93歳	147	41	106	27	5	22	52	14	38
94歳	132	38	94	18	8	10	53	14	39
95歳以上	292	61	231	38	13	25	95	20	75
年齢不詳	4	3	1	1	1	0	0	0	0
(再掲)									
0～14歳	2,297	1,163	1,134	150	87	63	506	259	247
15～64歳	10,904	5,462	5,442	1,030	538	492	2,591	1,282	1,309
65歳以上	9,808	4,284	5,524	1,312	569	743	2,728	1,172	1,556
年齢別割合(%)									
0～14歳	10.0	10.7	9.4	6.0	7.3	4.9	8.7	9.5	7.9
15～64歳	47.4	50.1	45.0	41.3	45.1	37.9	44.5	47.3	42.1
65歳以上	42.6	39.3	45.7	52.6	47.7	57.2	46.8	43.2	50.0

第9表 市町村別年齢別男女別推計人口(続き)

(人)

年 齢	八 頭 町			東 伯 郡			三 朝 町		
	総数	男	女	総数	男	女	総数	男	女
総 数	14,695	7,004	7,691	49,809	23,786	26,023	5,511	2,675	2,836
0～4 歳	431	211	220	1,694	877	817	106	56	50
0 歳	63	40	23	275	135	140	18	5	13
1 歳	78	34	44	326	166	160	20	12	8
2 歳	98	40	58	374	192	182	20	11	9
3 歳	86	46	40	375	201	174	21	9	12
4 歳	106	51	55	344	183	161	27	19	8
5～9 歳	543	269	274	2,089	1,100	989	196	101	95
5 歳	97	39	58	400	206	194	21	7	14
6 歳	101	56	45	435	238	197	33	19	14
7 歳	117	58	59	394	192	202	42	23	19
8 歳	116	62	54	419	214	205	54	24	30
9 歳	112	54	58	441	250	191	46	28	18
10～14 歳	667	337	330	2,392	1,213	1,179	227	108	119
10 歳	123	62	61	470	236	234	34	18	16
11 歳	137	64	73	466	242	224	53	28	25
12 歳	124	60	64	492	253	239	39	19	20
13 歳	135	76	59	469	225	244	51	20	31
14 歳	148	75	73	495	257	238	50	23	27
15～19 歳	653	346	307	2,292	1,156	1,136	268	153	115
15 歳	112	59	53	495	254	241	58	40	18
16 歳	137	80	57	517	275	242	60	31	29
17 歳	147	81	66	469	229	240	63	26	37
18 歳	137	71	66	422	227	195	44	32	12
19 歳	120	55	65	389	171	218	43	24	19
20～24 歳	399	204	195	1,478	773	705	178	109	69
20 歳	126	49	77	454	228	226	68	39	29
21 歳	87	50	37	370	193	177	35	19	16
22 歳	127	82	45	305	164	141	24	12	12
23 歳	7	2	5	210	106	104	26	21	5
24 歳	52	21	31	139	82	57	25	18	7
25～29 歳	332	151	181	1,292	631	661	121	70	51
25 歳	34	11	23	199	110	89	19	12	7
26 歳	57	32	25	251	113	138	26	14	12
27 歳	59	26	33	271	123	148	31	15	16
28 歳	82	39	43	246	106	140	18	8	10
29 歳	100	43	57	325	179	146	27	21	6
30～34 歳	539	281	258	1,917	943	974	145	85	60
30 歳	88	41	47	322	158	164	11	8	3
31 歳	102	50	52	350	157	193	28	14	14
32 歳	108	62	46	396	211	185	23	15	8
33 歳	118	63	55	402	182	220	43	20	23
34 歳	123	65	58	447	235	212	40	28	12
35～39 歳	710	364	346	2,406	1,214	1,192	237	118	119
35 歳	125	65	60	388	212	176	39	27	12
36 歳	120	67	53	495	250	245	45	18	27
37 歳	146	76	70	494	253	241	50	30	20
38 歳	158	75	83	477	234	243	41	14	27
39 歳	161	81	80	552	265	287	62	29	33
40～44 歳	834	426	408	2,896	1,517	1,379	294	141	153
40 歳	166	88	78	572	315	257	42	20	22
41 歳	160	84	76	575	302	273	61	37	24
42 歳	160	73	87	581	290	291	68	29	39
43 歳	178	105	73	559	308	251	64	32	32
44 歳	170	76	94	609	302	307	59	23	36
45～49 歳	921	460	461	3,270	1,688	1,582	366	195	171
45 歳	166	70	96	588	296	292	60	30	30
46 歳	198	102	96	625	326	299	83	50	33
47 歳	182	96	86	671	360	311	67	40	27
48 歳	189	90	99	635	329	306	78	44	34
49 歳	186	102	84	751	377	374	78	31	47

(人)

年 齢	八 頭 町			東 伯 郡			三 朝 町		
	総数	男	女	総数	男	女	総数	男	女
50～54歳	967	497	470	3,277	1,639	1,638	342	183	159
50歳	212	106	106	663	328	335	63	27	36
51歳	212	106	106	741	359	382	85	48	37
52歳	185	102	83	687	351	336	73	38	35
53歳	174	84	90	592	295	297	66	36	30
54歳	184	99	85	594	306	288	55	34	21
55～59歳	884	427	457	2,850	1,374	1,476	316	145	171
55歳	168	68	100	610	315	295	74	36	38
56歳	185	100	85	582	284	298	65	31	34
57歳	193	93	100	581	276	305	59	27	32
58歳	126	50	76	453	194	259	49	21	28
59歳	212	116	96	624	305	319	69	30	39
60～64歳	1,044	486	558	3,335	1,610	1,725	391	196	195
60歳	170	73	97	644	317	327	67	27	40
61歳	228	118	110	602	297	305	81	38	43
62歳	220	102	118	698	319	379	80	42	38
63歳	190	95	95	657	328	329	64	33	31
64歳	236	98	138	734	349	385	99	56	43
65～69歳	1,284	619	665	3,976	1,924	2,052	490	235	255
65歳	249	117	132	753	363	390	86	43	43
66歳	240	118	122	739	353	386	90	43	47
67歳	269	133	136	809	405	404	110	54	56
68歳	243	114	129	829	405	424	111	52	59
69歳	283	137	146	846	398	448	93	43	50
70～74歳	1,401	691	710	4,305	2,059	2,246	545	267	278
70歳	264	131	133	810	405	405	102	48	54
71歳	288	149	139	809	376	433	93	49	44
72歳	303	151	152	935	449	486	134	63	71
73歳	266	129	137	885	435	450	114	59	55
74歳	280	131	149	866	394	472	102	48	54
75～79歳	1,112	563	549	3,791	1,783	2,008	440	208	232
75歳	335	167	168	968	471	497	130	69	61
76歳	310	175	135	1,009	488	521	123	61	62
77歳	223	105	118	850	414	436	93	45	48
78歳	124	58	66	461	185	276	51	19	32
79歳	120	58	62	503	225	278	43	14	29
80～84歳	774	300	474	2,721	1,102	1,619	333	142	191
80歳	163	71	92	576	251	325	75	35	40
81歳	151	64	87	540	236	304	60	31	29
82歳	154	55	99	571	212	359	68	26	42
83歳	147	51	96	575	227	348	66	21	45
84歳	159	59	100	459	176	283	64	29	35
85～89歳	637	219	418	1,997	711	1,286	257	88	169
85歳	131	46	85	393	164	229	53	19	34
86歳	144	56	88	407	151	256	56	26	30
87歳	104	35	69	399	143	256	51	13	38
88歳	159	51	108	425	131	294	48	17	31
89歳	99	31	68	373	122	251	49	13	36
90～94歳	401	123	278	1,263	321	942	184	55	129
90歳	101	34	67	330	74	256	60	16	44
91歳	89	27	62	282	68	214	36	13	23
92歳	82	24	58	308	88	220	47	16	31
93歳	68	22	46	218	59	159	33	9	24
94歳	61	16	45	125	32	93	8	1	7
95歳以上	159	28	131	479	102	377	61	14	47
年齢不詳	3	2	1	89	49	40	14	6	8
(再掲)									
0～14歳	1,641	817	824	6,175	3,190	2,985	529	265	264
15～64歳	7,283	3,642	3,641	25,013	12,545	12,468	2,658	1,395	1,263
65歳以上	5,768	2,543	3,225	18,532	8,002	10,530	2,310	1,009	1,301
年齢別割合(%)									
0～14歳	11.2	11.7	10.7	12.4	13.4	11.5	9.6	9.9	9.3
15～64歳	49.6	52.0	47.3	50.3	52.8	48.0	48.4	52.3	44.7
65歳以上	39.3	36.3	41.9	37.3	33.7	40.5	42.0	37.8	46.0

第9表 市町村別年齢別男女別推計人口(続き)

(人)

年 齢	湯梨浜町			琴 浦 町			北 栄 町		
	総数	男	女	総数	男	女	総数	男	女
総 数	15,526	7,410	8,116	15,176	7,182	7,994	13,596	6,519	7,077
0～4 歳	663	329	334	445	251	194	480	241	239
0 歳	122	59	63	68	37	31	67	34	33
1 歳	129	58	71	86	53	33	91	43	48
2 歳	143	66	77	100	62	38	111	53	58
3 歳	136	81	55	109	57	52	109	54	55
4 歳	133	65	68	82	42	40	102	57	45
5～9 歳	742	391	351	592	292	300	559	316	243
5 歳	155	79	76	114	56	58	110	64	46
6 歳	158	86	72	125	63	62	119	70	49
7 歳	140	72	68	118	50	68	94	47	47
8 歳	148	77	71	107	54	53	110	59	51
9 歳	141	77	64	128	69	59	126	76	50
10～14 歳	784	394	390	705	366	339	676	345	331
10 歳	157	72	85	143	77	66	136	69	67
11 歳	156	85	71	132	64	68	125	65	60
12 歳	158	80	78	141	78	63	154	76	78
13 歳	156	77	79	127	58	69	135	70	65
14 歳	157	80	77	162	89	73	126	65	61
15～19 歳	732	371	361	676	310	366	616	322	294
15 歳	163	79	84	138	70	68	136	65	71
16 歳	171	92	79	153	70	83	133	82	51
17 歳	133	67	66	146	67	79	127	69	58
18 歳	137	75	62	113	50	63	128	70	58
19 歳	128	58	70	126	53	73	92	36	56
20～24 歳	430	230	200	484	222	262	386	212	174
20 歳	100	50	50	149	70	79	137	69	68
21 歳	110	61	49	115	50	65	110	63	47
22 歳	112	62	50	103	49	54	66	41	25
23 歳	57	25	32	83	36	47	44	24	20
24 歳	51	32	19	34	17	17	29	15	14
25～29 歳	474	221	253	390	203	187	307	137	170
25 歳	66	35	31	75	51	24	39	12	27
26 歳	80	33	47	73	34	39	72	32	40
27 歳	100	43	57	87	43	44	53	22	31
28 歳	106	47	59	61	24	37	61	27	34
29 歳	122	63	59	94	51	43	82	44	38
30～34 歳	681	308	373	579	296	283	512	254	258
30 歳	122	47	75	101	52	49	88	51	37
31 歳	118	62	56	108	44	64	96	37	59
32 歳	133	61	72	137	78	59	103	57	46
33 歳	146	65	81	102	47	55	111	50	61
34 歳	162	73	89	131	75	56	114	59	55
35～39 歳	812	400	412	702	358	344	655	338	317
35 歳	125	68	57	121	56	65	103	61	42
36 歳	194	94	100	130	69	61	126	69	57
37 歳	167	88	79	145	80	65	132	55	77
38 歳	148	67	81	142	77	65	146	76	70
39 歳	178	83	95	164	76	88	148	77	71
40～44 歳	917	471	446	869	472	397	816	433	383
40 歳	172	87	85	184	111	73	174	97	77
41 歳	190	106	84	182	94	88	142	65	77
42 歳	172	78	94	170	88	82	171	95	76
43 歳	179	99	80	154	84	70	162	93	69
44 歳	204	101	103	179	95	84	167	83	84
45～49 歳	1,068	563	505	910	444	466	926	486	440
45 歳	210	97	113	157	91	66	161	78	83
46 歳	200	108	92	158	67	91	184	101	83
47 歳	220	122	98	175	84	91	209	114	95
48 歳	189	110	79	189	86	103	179	89	90
49 歳	249	126	123	231	116	115	193	104	89

(人)

年 齢	湯梨浜町			琴 浦 町			北 栄 町		
	総数	男	女	総数	男	女	総数	男	女
50～54歳	1,054	521	533	971	484	487	910	451	459
50歳	228	113	115	194	96	98	178	92	86
51歳	234	111	123	215	98	117	207	102	105
52歳	217	116	101	214	113	101	183	84	99
53歳	187	94	93	162	75	87	177	90	87
54歳	188	87	101	186	102	84	165	83	82
55～59歳	918	436	482	904	452	452	712	341	371
55歳	205	107	98	193	98	95	138	74	64
56歳	174	76	98	200	110	90	143	67	76
57歳	176	77	99	202	102	100	144	70	74
58歳	148	71	77	140	59	81	116	43	73
59歳	215	105	110	169	83	86	171	87	84
60～64歳	1,040	493	547	1,031	502	529	873	419	454
60歳	200	108	92	206	100	106	171	82	89
61歳	175	86	89	202	108	94	144	65	79
62歳	235	112	123	214	90	124	169	75	94
63歳	197	82	115	197	106	91	199	107	92
64歳	233	105	128	212	98	114	190	90	100
65～69歳	1,149	580	569	1,234	593	641	1,103	516	587
65歳	241	118	123	220	100	120	206	102	104
66歳	201	97	104	245	119	126	203	94	109
67歳	232	127	105	256	118	138	211	106	105
68歳	224	115	109	254	132	122	240	106	134
69歳	251	123	128	259	124	135	243	108	135
70～74歳	1,201	585	616	1,279	609	670	1,280	598	682
70歳	242	124	118	221	108	113	245	125	120
71歳	213	106	107	252	104	148	251	117	134
72歳	254	110	144	288	150	138	259	126	133
73歳	249	133	116	239	119	120	283	124	159
74歳	243	112	131	279	128	151	242	106	136
75～79歳	1,090	506	584	1,195	570	625	1,066	499	567
75歳	291	143	148	269	137	132	278	122	156
76歳	285	145	140	329	157	172	272	125	147
77歳	243	116	127	269	138	131	245	115	130
78歳	135	50	85	154	58	96	121	58	63
79歳	136	52	84	174	80	94	150	79	71
80～84歳	734	281	453	974	398	576	680	281	399
80歳	147	69	78	200	84	116	154	63	91
81歳	148	60	88	196	81	115	136	64	72
82歳	139	36	103	211	89	122	153	61	92
83歳	172	69	103	221	94	127	116	43	73
84歳	128	47	81	146	50	96	121	50	71
85～89歳	547	195	352	665	228	437	528	200	328
85歳	127	48	79	116	54	62	97	43	54
86歳	112	40	72	133	46	87	106	39	67
87歳	105	35	70	131	57	74	112	38	74
88歳	97	35	62	174	40	134	106	39	67
89歳	106	37	69	111	31	80	107	41	66
90～94歳	323	71	252	425	106	319	331	89	242
90歳	87	16	71	117	27	90	66	15	51
91歳	71	13	58	91	15	76	84	27	57
92歳	85	21	64	99	34	65	77	17	60
93歳	49	12	37	73	21	52	63	17	46
94歳	31	9	22	45	9	36	41	13	28
95歳以上	117	38	79	144	25	119	157	25	132
年齢不詳	50	26	24	2	1	1	23	16	7
(再掲)									
0～14歳	2,189	1,114	1,075	1,742	909	833	1,715	902	813
15～64歳	8,126	4,014	4,112	7,516	3,743	3,773	6,713	3,393	3,320
65歳以上	5,161	2,256	2,905	5,916	2,529	3,387	5,145	2,208	2,937
年齢別割合(%)									
0～14歳	14.1	15.1	13.3	11.5	12.7	10.4	12.6	13.9	11.5
15～64歳	52.5	54.4	50.8	49.5	52.1	47.2	49.5	52.2	47.0
65歳以上	33.3	30.6	35.9	39.0	35.2	42.4	37.9	34.0	41.5

第9表 市町村別年齢別男女別推計人口(続き)

(人)

年 齢	西 伯 郡			日 吉 津 村			大 山 町		
	総数	男	女	総数	男	女	総数	男	女
総 数	37,749	17,983	19,766	3,562	1,663	1,899	14,243	6,831	7,412
0～4 歳	1,121	582	539	165	79	86	386	197	189
0 歳	204	106	98	28	14	14	80	41	39
1 歳	207	97	110	27	10	17	66	31	35
2 歳	237	117	120	34	13	21	73	30	43
3 歳	213	117	96	39	23	16	75	40	35
4 歳	260	145	115	37	19	18	92	55	37
5～9 歳	1,546	797	749	202	104	98	558	290	268
5 歳	277	148	129	41	24	17	90	38	52
6 歳	300	149	151	49	22	27	99	58	41
7 歳	335	189	146	38	23	15	122	73	49
8 歳	325	166	159	44	23	21	121	66	55
9 歳	309	145	164	30	12	18	126	55	71
10～14 歳	1,603	775	828	162	78	84	576	289	287
10 歳	317	140	177	24	13	11	121	50	71
11 歳	324	170	154	48	23	25	118	71	47
12 歳	304	143	161	31	13	18	107	52	55
13 歳	328	161	167	32	13	19	112	60	52
14 歳	330	161	169	27	16	11	118	56	62
15～19 歳	1,581	776	805	159	76	83	560	271	289
15 歳	311	156	155	30	16	14	102	49	53
16 歳	322	163	159	31	13	18	117	58	59
17 歳	336	149	187	26	13	13	130	60	70
18 歳	298	155	143	38	17	21	100	55	45
19 歳	314	153	161	34	17	17	111	49	62
20～24 歳	1,115	565	550	123	64	59	390	196	194
20 歳	283	135	148	33	17	16	96	41	55
21 歳	269	135	134	32	12	20	91	47	44
22 歳	253	133	120	29	18	11	95	46	49
23 歳	161	80	81	18	15	3	58	28	30
24 歳	149	82	67	11	2	9	50	34	16
25～29 歳	1,013	562	451	146	69	77	333	196	137
25 歳	180	109	71	29	16	13	53	29	24
26 歳	179	101	78	23	9	14	53	35	18
27 歳	204	119	85	25	15	10	87	47	40
28 歳	203	102	101	34	14	20	51	34	17
29 歳	247	131	116	35	15	20	89	51	38
30～34 歳	1,280	643	637	189	89	100	450	220	230
30 歳	249	119	130	30	17	13	94	36	58
31 歳	250	119	131	41	14	27	83	43	40
32 歳	256	126	130	38	22	16	86	42	44
33 歳	237	120	117	38	18	20	82	38	44
34 歳	288	159	129	42	18	24	105	61	44
35～39 歳	1,808	891	917	238	120	118	649	321	328
35 歳	320	143	177	46	21	25	110	51	59
36 歳	342	184	158	52	29	23	110	62	48
37 歳	378	179	199	49	22	27	144	64	80
38 歳	363	179	184	53	27	26	127	65	62
39 歳	405	206	199	38	21	17	158	79	79
40～44 歳	2,164	1,098	1,066	245	123	122	792	410	382
40 歳	437	218	219	54	30	24	154	77	77
41 歳	433	220	213	47	29	18	149	75	74
42 歳	452	222	230	61	26	35	157	76	81
43 歳	453	230	223	45	22	23	180	92	88
44 歳	389	208	181	38	16	22	152	90	62
45～49 歳	2,431	1,295	1,136	270	143	127	892	473	419
45 歳	455	256	199	46	30	16	153	86	67
46 歳	461	221	240	52	28	24	171	81	90
47 歳	477	257	220	57	30	27	183	95	88
48 歳	508	264	244	58	24	34	199	109	90
49 歳	530	297	233	57	31	26	186	102	84

(人)

年 齢	西 伯 郡			日 吉 津 村			大 山 町		
	総数	男	女	総数	男	女	総数	男	女
50～54歳	2,440	1,213	1,227	260	126	134	956	491	465
50歳	515	250	265	55	21	34	198	96	102
51歳	494	260	234	54	32	22	204	113	91
52歳	538	258	280	47	22	25	227	114	113
53歳	470	235	235	55	27	28	166	83	83
54歳	423	210	213	49	24	25	161	85	76
55～59歳	2,033	1,043	990	176	88	88	799	409	390
55歳	428	214	214	51	24	27	166	83	83
56歳	405	209	196	26	14	12	147	77	70
57歳	415	223	192	33	20	13	167	89	78
58歳	358	180	178	30	13	17	133	69	64
59歳	427	217	210	36	17	19	186	91	95
60～64歳	2,418	1,176	1,242	173	78	95	923	468	455
60歳	435	188	247	39	13	26	177	87	90
61歳	472	230	242	36	13	23	184	94	90
62歳	489	240	249	28	13	15	190	97	93
63歳	503	255	248	32	18	14	173	91	82
64歳	519	263	256	38	21	17	199	99	100
65～69歳	2,986	1,437	1,549	215	93	122	1,149	557	592
65歳	549	275	274	37	17	20	206	103	103
66歳	578	268	310	42	17	25	217	106	111
67歳	562	269	293	47	22	25	226	99	127
68歳	669	311	358	47	20	27	271	136	135
69歳	628	314	314	42	17	25	229	113	116
70～74歳	3,513	1,689	1,824	233	105	128	1,351	651	700
70歳	651	329	322	41	20	21	248	129	119
71歳	684	353	331	46	24	22	263	135	128
72歳	686	315	371	43	16	27	271	118	153
73歳	750	357	393	46	20	26	293	142	151
74歳	742	335	407	57	25	32	276	127	149
75～79歳	3,187	1,476	1,711	214	90	124	1,338	645	693
75歳	765	356	409	49	22	27	321	140	181
76歳	789	367	422	57	25	32	332	160	172
77歳	821	397	424	65	28	37	332	173	159
78歳	392	155	237	20	5	15	173	80	93
79歳	420	201	219	23	10	13	180	92	88
80～84歳	2,224	979	1,245	149	72	77	874	367	507
80歳	509	214	295	31	16	15	177	68	109
81歳	479	212	267	30	9	21	186	86	100
82歳	461	207	254	33	16	17	181	77	104
83歳	424	188	236	34	24	10	171	70	101
84歳	351	158	193	21	7	14	159	66	93
85～89歳	1,634	571	1,063	112	37	75	656	231	425
85歳	320	130	190	32	13	19	115	47	68
86歳	329	99	230	16	5	11	149	40	109
87歳	354	119	235	18	3	15	127	45	82
88歳	343	124	219	26	8	18	135	57	78
89歳	288	99	189	20	8	12	130	42	88
90～94歳	1,087	295	792	62	14	48	440	114	326
90歳	307	87	220	15	1	14	128	35	93
91歳	255	70	185	19	5	14	98	23	75
92歳	202	51	151	8	0	8	83	19	64
93歳	184	46	138	12	5	7	75	19	56
94歳	139	41	98	8	3	5	56	18	38
95歳以上	509	97	412	40	4	36	171	35	136
年齢不詳	56	23	33	29	11	18	0	0	0
(再掲)									
0～14歳	4,270	2,154	2,116	529	261	268	1,520	776	744
15～64歳	18,283	9,262	9,021	1,979	976	1,003	6,744	3,455	3,289
65歳以上	15,140	6,544	8,596	1,025	415	610	5,979	2,600	3,379
年齢別割合(%)									
0～14歳	11.3	12.0	10.7	15.0	15.8	14.2	10.7	11.4	10.0
15～64歳	48.5	51.6	45.7	56.0	59.1	53.3	47.3	50.6	44.4
65歳以上	40.2	36.4	43.6	29.0	25.1	32.4	42.0	38.1	45.6

第9表 市町村別年齢別男女別推計人口(続き)

(人)

年 齢	南 部 町			伯 耆 町			日 野 郡		
	総数	男	女	総数	男	女	総数	男	女
総 数	9,844	4,714	5,130	10,100	4,775	5,325	8,647	4,037	4,610
0～4 歳	273	147	126	297	159	138	172	85	87
0 歳	42	18	24	54	33	21	32	16	16
1 歳	53	26	27	61	30	31	24	13	11
2 歳	68	38	30	62	36	26	38	18	20
3 歳	50	31	19	49	23	26	34	15	19
4 歳	60	34	26	71	37	34	44	23	21
5～9 歳	364	193	171	422	210	212	186	99	87
5 歳	48	34	14	98	52	46	32	15	17
6 歳	80	32	48	72	37	35	33	14	19
7 歳	84	51	33	91	42	49	40	22	18
8 歳	77	37	40	83	40	43	33	24	9
9 歳	75	39	36	78	39	39	48	24	24
10～14 歳	417	185	232	448	223	225	229	115	114
10 歳	77	34	43	95	43	52	51	26	25
11 歳	80	37	43	78	39	39	49	24	25
12 歳	83	30	53	83	48	35	50	24	26
13 歳	92	44	48	92	44	48	41	19	22
14 歳	85	40	45	100	49	51	38	22	16
15～19 歳	434	227	207	428	202	226	247	119	128
15 歳	85	47	38	94	44	50	53	20	33
16 歳	87	47	40	87	45	42	42	20	22
17 歳	85	41	44	95	35	60	56	26	30
18 歳	80	39	41	80	44	36	50	28	22
19 歳	97	53	44	72	34	38	46	25	21
20～24 歳	339	162	177	263	143	120	189	103	86
20 歳	95	38	57	59	39	20	51	19	32
21 歳	78	43	35	68	33	35	52	30	22
22 歳	63	28	35	66	41	25	40	24	16
23 歳	49	21	28	36	16	20	38	24	14
24 歳	54	32	22	34	14	20	8	6	2
25～29 歳	292	168	124	242	129	113	140	73	67
25 歳	54	35	19	44	29	15	10	5	5
26 歳	54	32	22	49	25	24	25	12	13
27 歳	35	23	12	57	34	23	30	16	14
28 歳	75	34	41	43	20	23	34	18	16
29 歳	74	44	30	49	21	28	41	22	19
30～34 歳	350	185	165	291	149	142	240	139	101
30 歳	71	37	34	54	29	25	59	29	30
31 歳	69	31	38	57	31	26	36	19	17
32 歳	69	40	29	63	22	41	45	31	14
33 歳	62	29	33	55	35	20	47	27	20
34 歳	79	48	31	62	32	30	53	33	20
35～39 歳	456	218	238	465	232	233	288	160	128
35 歳	76	29	47	88	42	46	58	29	29
36 歳	97	48	49	83	45	38	51	26	25
37 歳	79	42	37	106	51	55	62	43	19
38 歳	90	43	47	93	44	49	52	27	25
39 歳	114	56	58	95	50	45	65	35	30
40～44 歳	548	273	275	579	292	287	338	178	160
40 歳	107	55	52	122	56	66	55	31	24
41 歳	130	62	68	107	54	53	69	36	33
42 歳	104	54	50	130	66	64	73	43	30
43 歳	115	58	57	113	58	55	69	31	38
44 歳	92	44	48	107	58	49	72	37	35
45～49 歳	688	372	316	581	307	274	402	229	173
45 歳	130	67	63	126	73	53	88	55	33
46 歳	135	65	70	103	47	56	65	41	24
47 歳	127	70	57	110	62	48	82	35	47
48 歳	135	71	64	116	60	56	81	50	31
49 歳	161	99	62	126	65	61	86	48	38

(人)

年 齢	南 部 町			伯 耆 町			日 野 郡		
	総数	男	女	総数	男	女	総数	男	女
50～54歳	651	323	328	573	273	300	406	215	191
50歳	139	77	62	123	56	67	78	38	40
51歳	113	55	58	123	60	63	83	38	45
52歳	153	66	87	111	56	55	81	46	35
53歳	123	64	59	126	61	65	75	40	35
54歳	123	61	62	90	40	50	89	53	36
55～59歳	523	274	249	535	272	263	473	240	233
55歳	103	51	52	108	56	52	87	38	49
56歳	110	54	56	122	64	58	92	52	40
57歳	107	52	55	108	62	46	95	53	42
58歳	103	56	47	92	42	50	92	44	48
59歳	100	61	39	105	48	57	107	53	54
60～64歳	625	301	324	697	329	368	651	338	313
60歳	115	50	65	104	38	66	118	68	50
61歳	117	49	68	135	74	61	115	63	52
62歳	121	64	57	150	66	84	138	78	60
63歳	145	73	72	153	73	80	130	62	68
64歳	127	65	62	155	78	77	150	67	83
65～69歳	770	374	396	852	413	439	843	438	405
65歳	150	74	76	156	81	75	176	97	79
66歳	150	68	82	169	77	92	143	79	64
67歳	142	76	66	147	72	75	181	92	89
68歳	167	71	96	184	84	100	168	92	76
69歳	161	85	76	196	99	97	175	78	97
70～74歳	924	428	496	1,005	505	500	953	477	476
70歳	179	92	87	183	88	95	162	85	77
71歳	174	86	88	201	108	93	198	95	103
72歳	175	82	93	197	99	98	203	103	100
73歳	201	91	110	210	104	106	212	109	103
74歳	195	77	118	214	106	108	178	85	93
75～79歳	816	361	455	819	380	439	807	366	441
75歳	201	99	102	194	95	99	201	100	101
76歳	193	94	99	207	88	119	204	104	100
77歳	217	90	127	207	106	101	199	78	121
78歳	101	34	67	98	36	62	83	28	55
79歳	104	44	60	113	55	58	120	56	64
80～84歳	593	279	314	608	261	347	702	280	422
80歳	144	67	77	157	63	94	147	67	80
81歳	136	62	74	127	55	72	128	57	71
82歳	128	61	67	119	53	66	123	44	79
83歳	98	45	53	121	49	72	155	69	86
84歳	87	44	43	84	41	43	149	43	106
85～89歳	418	152	266	448	151	297	679	210	469
85歳	94	41	53	79	29	50	132	39	93
86歳	77	22	55	87	32	55	132	44	88
87歳	85	33	52	124	38	86	142	45	97
88歳	93	29	64	89	30	59	142	48	94
89歳	69	27	42	69	22	47	131	34	97
90～94歳	269	74	195	316	93	223	470	124	346
90歳	75	24	51	89	27	62	128	36	92
91歳	76	26	50	62	16	46	110	37	73
92歳	39	7	32	72	25	47	90	28	62
93歳	42	7	35	55	15	40	78	11	67
94歳	37	10	27	38	10	28	64	12	52
95歳以上	90	15	75	208	43	165	230	47	183
年齢不詳	4	3	1	23	9	14	2	2	0
(再掲)									
0～14歳	1,054	525	529	1,167	592	575	587	299	288
15～64歳	4,906	2,503	2,403	4,654	2,328	2,326	3,374	1,794	1,580
65歳以上	3,880	1,683	2,197	4,256	1,846	2,410	4,684	1,942	2,742
年齢別割合(%)									
0～14歳	10.7	11.1	10.3	11.6	12.4	10.8	6.8	7.4	6.2
15～64歳	49.9	53.1	46.9	46.2	48.8	43.8	39.0	44.5	34.3
65歳以上	39.4	35.7	42.8	42.2	38.7	45.4	54.2	48.1	59.5

第9表 市町村別年齢別男女別推計人口(続き)

(人)

年 齢	日 南 町			日 野 町			江 府 町		
	総数	男	女	総数	男	女	総数	男	女
総 数	3,707	1,770	1,937	2,557	1,164	1,393	2,383	1,103	1,280
0～4 歳	68	31	37	40	19	21	64	35	29
0 歳	16	6	10	6	3	3	10	7	3
1 歳	9	3	6	4	4	0	11	6	5
2 歳	15	6	9	11	5	6	12	7	5
3 歳	13	5	8	6	3	3	15	7	8
4 歳	15	11	4	13	4	9	16	8	8
5～9 歳	79	45	34	51	27	24	56	27	29
5 歳	19	11	8	10	3	7	3	1	2
6 歳	13	6	7	8	5	3	12	3	9
7 歳	15	9	6	13	7	6	12	6	6
8 歳	14	11	3	9	6	3	10	7	3
9 歳	18	8	10	11	6	5	19	10	9
10～14 歳	102	51	51	63	28	35	64	36	28
10 歳	16	12	4	22	7	15	13	7	6
11 歳	26	11	15	8	4	4	15	9	6
12 歳	21	9	12	11	5	6	18	10	8
13 歳	20	9	11	11	5	6	10	5	5
14 歳	19	10	9	11	7	4	8	5	3
15～19 歳	93	47	46	91	42	49	63	30	33
15 歳	19	6	13	16	5	11	18	9	9
16 歳	14	8	6	21	11	10	7	1	6
17 歳	26	11	15	20	12	8	10	3	7
18 歳	22	14	8	18	8	10	10	6	4
19 歳	12	8	4	16	6	10	18	11	7
20～24 歳	76	50	26	81	41	40	32	12	20
20 歳	20	8	12	24	10	14	7	1	6
21 歳	22	16	6	13	7	6	17	7	10
22 歳	9	8	1	22	9	13	9	7	2
23 歳	20	15	5	13	7	6	5	2	3
24 歳	5	3	2	9	8	1	-6	-5	-1
25～29 歳	40	22	18	42	19	23	58	32	26
25 歳	5	2	3	-2	-2	0	7	5	2
26 歳	6	3	3	7	3	4	12	6	6
27 歳	7	2	5	12	3	9	11	11	0
28 歳	10	7	3	8	7	1	16	4	12
29 歳	12	8	4	17	8	9	12	6	6
30～34 歳	104	73	31	66	28	38	70	38	32
30 歳	23	16	7	19	6	13	17	7	10
31 歳	22	11	11	10	5	5	4	3	1
32 歳	14	14	0	15	7	8	16	10	6
33 歳	25	15	10	7	5	2	15	7	8
34 歳	20	17	3	15	5	10	18	11	7
35～39 歳	125	74	51	76	36	40	87	50	37
35 歳	25	17	8	13	4	9	20	8	12
36 歳	22	10	12	13	4	9	16	12	4
37 歳	37	24	13	11	8	3	14	11	3
38 歳	16	9	7	22	11	11	14	7	7
39 歳	25	14	11	17	9	8	23	12	11
40～44 歳	142	73	69	95	52	43	101	53	48
40 歳	27	17	10	13	5	8	15	9	6
41 歳	19	8	11	21	12	9	29	16	13
42 歳	38	20	18	15	10	5	20	13	7
43 歳	30	13	17	24	11	13	15	7	8
44 歳	28	15	13	22	14	8	22	8	14
45～49 歳	171	102	69	113	64	49	118	63	55
45 歳	36	27	9	27	14	13	25	14	11
46 歳	27	14	13	20	16	4	18	11	7
47 歳	37	20	17	15	3	12	30	12	18
48 歳	30	20	10	28	16	12	23	14	9
49 歳	41	21	20	23	15	8	22	12	10

(人)

年 齢	日 南 町			日 野 町			江 府 町		
	総数	男	女	総数	男	女	総数	男	女
50～54歳	153	77	76	135	79	56	118	59	59
50歳	27	12	15	27	14	13	24	12	12
51歳	31	13	18	26	14	12	26	11	15
52歳	30	18	12	27	18	9	24	10	14
53歳	32	16	16	22	12	10	21	12	9
54歳	33	18	15	33	21	12	23	14	9
55～59歳	197	104	93	136	69	67	140	67	73
55歳	41	19	22	22	9	13	24	10	14
56歳	40	24	16	25	16	9	27	12	15
57歳	37	21	16	30	16	14	28	16	12
58歳	31	15	16	31	18	13	30	11	19
59歳	48	25	23	28	10	18	31	18	13
60～64歳	285	155	130	188	100	88	178	83	95
60歳	55	33	22	35	20	15	28	15	13
61歳	55	34	21	29	17	12	31	12	19
62歳	57	29	28	40	26	14	41	23	18
63歳	58	29	29	35	16	19	37	17	20
64歳	60	30	30	49	21	28	41	16	25
65～69歳	365	196	169	243	125	118	235	117	118
65歳	79	43	36	50	28	22	47	26	21
66歳	57	33	24	48	27	21	38	19	19
67歳	90	47	43	39	19	20	52	26	26
68歳	75	44	31	49	27	22	44	21	23
69歳	64	29	35	57	24	33	54	25	29
70～74歳	424	220	204	277	136	141	252	121	131
70歳	78	45	33	35	18	17	49	22	27
71歳	84	42	42	60	29	31	54	24	30
72歳	93	48	45	60	28	32	50	27	23
73歳	87	47	40	68	37	31	57	25	32
74歳	82	38	44	54	24	30	42	23	19
75～79歳	329	150	179	274	115	159	204	101	103
75歳	76	38	38	72	35	37	53	27	26
76歳	90	45	45	69	31	38	45	28	17
77歳	90	38	52	65	26	39	44	14	30
78歳	28	6	22	34	14	20	21	8	13
79歳	45	23	22	34	9	25	41	24	17
80～84歳	308	124	184	219	86	133	175	70	105
80歳	57	24	33	57	27	30	33	16	17
81歳	59	30	29	39	17	22	30	10	20
82歳	46	14	32	42	15	27	35	15	20
83歳	71	26	45	47	24	23	37	19	18
84歳	75	30	45	34	3	31	40	10	30
85～89歳	320	95	225	166	53	113	193	62	131
85歳	58	17	41	33	8	25	41	14	27
86歳	63	20	43	39	15	24	30	9	21
87歳	71	24	47	31	7	24	40	14	26
88歳	64	21	43	34	12	22	44	15	29
89歳	64	13	51	29	11	18	38	10	28
90～94歳	233	60	173	138	33	105	99	31	68
90歳	56	13	43	42	15	27	30	8	22
91歳	59	20	39	33	8	25	18	9	9
92歳	45	15	30	23	5	18	22	8	14
93歳	42	6	36	20	2	18	16	3	13
94歳	31	6	25	20	3	17	13	3	10
95歳以上	91	19	72	63	12	51	76	16	60
年齢不詳	2	2	0	0	0	0	0	0	0
(再掲)									
0～14歳	249	127	122	154	74	80	184	98	86
15～64歳	1,386	777	609	1,023	530	493	965	487	478
65歳以上	2,070	864	1,206	1,380	560	820	1,234	518	716
年齢別割合(%)									
0～14歳	6.7	7.2	6.3	6.0	6.4	5.7	7.7	8.9	6.7
15～64歳	37.4	43.9	31.4	40.0	45.5	35.4	40.5	44.2	37.3
65歳以上	55.9	48.9	62.3	54.0	48.1	58.9	51.8	47.0	55.9

第10表 市町村別、年齢3区分別推計人口

	年齢3区分別人口(人)						年齢3区分別人口割合(%)					
	令和6年10月1日現在			令和5年10月1日現在			令和6年10月1日現在			令和5年10月1日現在		
	年少人口 (0~14歳)	生産年齢人口 (15~64歳)	老年人口 (65歳以上)	年少人口 (0~14歳)	生産年齢人口 (15~64歳)	老年人口 (65歳以上)	年少人口 (0~14歳)	生産年齢人口 (15~64歳)	老年人口 (65歳以上)	年少人口 (0~14歳)	生産年齢人口 (15~64歳)	老年人口 (65歳以上)
県計	62,679	283,126	177,251	64,380	287,495	177,414	12.0	54.1	33.9	12.2	54.3	33.5
市計	48,206	220,491	125,026	49,541	223,226	124,863	12.2	56.0	31.8	12.5	56.1	31.4
郡計	14,473	62,635	52,225	14,839	64,269	52,551	11.2	48.4	40.4	11.3	48.8	39.9
鳥取市	21,566	101,076	55,992	22,235	102,521	55,803	12.1	56.6	31.3	12.3	56.8	30.9
米子市	17,981	79,794	42,514	18,380	80,557	42,469	12.8	56.9	30.3	13.0	57.0	30.0
倉吉市	5,058	22,481	15,848	5,260	22,888	15,891	11.7	51.8	36.5	11.9	52.0	36.1
境港市	3,601	17,140	10,672	3,666	17,260	10,700	11.5	54.6	34.0	11.6	54.6	33.8
岩美郡	1,144	5,061	4,061	1,149	5,197	4,043	11.1	49.3	39.6	11.1	50.0	38.9
岩美町	1,144	5,061	4,061	1,149	5,197	4,043	11.1	49.3	39.6	11.1	50.0	38.9
八頭郡	2,297	10,904	9,808	2,358	11,258	9,890	10.0	47.4	42.6	10.0	47.9	42.1
若桜町	150	1,030	1,312	156	1,055	1,346	6.0	41.3	52.6	6.1	41.3	52.6
智頭町	506	2,591	2,728	526	2,664	2,749	8.7	44.5	46.8	8.9	44.9	46.3
八頭町	1,641	7,283	5,768	1,676	7,539	5,795	11.2	49.6	39.3	11.2	50.2	38.6
東伯郡	6,175	25,013	18,532	6,369	25,599	18,638	12.4	50.3	37.3	12.6	50.6	36.8
三朝町	529	2,658	2,310	569	2,736	2,338	9.6	48.4	42.0	10.1	48.5	41.4
湯梨浜町	2,189	8,126	5,161	2,229	8,264	5,162	14.1	52.5	33.3	14.2	52.8	33.0
琴浦町	1,742	7,516	5,916	1,804	7,714	5,993	11.5	49.5	39.0	11.6	49.7	38.6
北栄町	1,715	6,713	5,145	1,767	6,885	5,145	12.6	49.5	37.9	12.8	49.9	37.3
西伯郡	4,270	18,283	15,140	4,353	18,652	15,235	11.3	48.5	40.2	11.4	48.8	39.8
日吉津村	529	1,979	1,025	532	2,005	1,022	15.0	56.0	29.0	14.9	56.3	28.7
大山町	1,520	6,744	5,979	1,535	6,891	6,072	10.7	47.3	42.0	10.6	47.5	41.9
南部町	1,054	4,906	3,880	1,084	5,011	3,890	10.7	49.9	39.4	10.9	50.2	39.0
伯耆町	1,167	4,654	4,256	1,202	4,745	4,251	11.6	46.2	42.2	11.8	46.5	41.7
日野郡	587	3,374	4,684	610	3,563	4,745	6.8	39.0	54.2	6.8	40.0	53.2
日南町	249	1,386	2,070	252	1,474	2,100	6.7	37.4	55.9	6.6	38.5	54.9
日野町	154	1,023	1,380	170	1,095	1,402	6.0	40.0	54.0	6.4	41.1	52.6
江府町	184	965	1,234	188	994	1,243	7.7	40.5	51.8	7.8	41.0	51.3

※市町村の区分別人口に年齢不詳は含まない。

第10-1表 市町村別、年齢3区分別推計人口増減数

(人)

	年齢3区分別人口								
	令和6年10月1日現在			令和5年10月1日現在			増減		
	年少人口 (0~14歳)	生産年齢人口 (15~64歳)	老年人口 (65歳以上)	年少人口 (0~14歳)	生産年齢人口 (15~64歳)	老年人口 (65歳以上)	年少人口 (0~14歳)	生産年齢人口 (15~64歳)	老年人口 (65歳以上)
	A	B	C	D	E	F	A-D	B-E	C-F
県計	62,679	283,126	177,251	64,380	287,495	177,414	-1,701	-4,369	-163
鳥取市	21,566	101,076	55,992	22,235	102,521	55,803	-669	-1,445	189
米子市	17,981	79,794	42,514	18,380	80,557	42,469	-399	-763	45
倉吉市	5,058	22,481	15,848	5,260	22,888	15,891	-202	-407	-43
境港市	3,601	17,140	10,672	3,666	17,260	10,700	-65	-120	-28
岩美町	1,144	5,061	4,061	1,149	5,197	4,043	-5	-136	18
若桜町	150	1,030	1,312	156	1,055	1,346	-6	-25	-34
智頭町	506	2,591	2,728	526	2,664	2,749	-20	-73	-21
八頭町	1,641	7,283	5,768	1,676	7,539	5,795	-35	-256	-27
三朝町	529	2,658	2,310	569	2,736	2,338	-40	-78	-28
湯梨浜町	2,189	8,126	5,161	2,229	8,264	5,162	-40	-138	-1
琴浦町	1,742	7,516	5,916	1,804	7,714	5,993	-62	-198	-77
北栄町	1,715	6,713	5,145	1,767	6,885	5,145	-52	-172	0
日吉津村	529	1,979	1,025	532	2,005	1,022	-3	-26	3
大山町	1,520	6,744	5,979	1,535	6,891	6,072	-15	-147	-93
南部町	1,054	4,906	3,880	1,084	5,011	3,890	-30	-105	-10
伯耆町	1,167	4,654	4,256	1,202	4,745	4,251	-35	-91	5
日南町	249	1,386	2,070	252	1,474	2,100	-3	-88	-30
日野町	154	1,023	1,380	170	1,095	1,402	-16	-72	-22
江府町	184	965	1,234	188	994	1,243	-4	-29	-9

第10-2表 市町村別、年齢3区分別推計人口割合

	年 齢 3 区 分 別 人 口 割 合								
	令和6年10月1日現在(%)			令和5年10月1日現在(%)			増 減 (ポイント)		
	年少人口 (0~14歳)	生産年齢人口 (15~64歳)	老年人口 (65歳以上)	年少人口 (0~14歳)	生産年齢人口 (15~64歳)	老年人口 (65歳以上)	年少人口 (0~14歳)	生産年齢人口 (15~64歳)	老年人口 (65歳以上)
	A	B	C	D	E	F	A-D	B-E	C-F
県 計	12.0	54.1	33.9	12.2	54.3	33.5	-0.2	-0.2	0.4
鳥取市	12.1	56.6	31.3	12.3	56.8	30.9	-0.2	-0.2	0.4
米子市	12.8	56.9	30.3	13.0	57.0	30.0	-0.2	-0.1	0.3
倉吉市	11.7	51.8	36.5	11.9	52.0	36.1	-0.2	-0.2	0.4
境港市	11.5	54.6	34.0	11.6	54.6	33.8	-0.1	0.0	0.2
岩美町	11.1	49.3	39.6	11.1	50.0	38.9	0.0	-0.7	0.7
若桜町	6.0	41.3	52.6	6.1	41.3	52.6	-0.1	0.0	0.0
智頭町	8.7	44.5	46.8	8.9	44.9	46.3	-0.2	-0.4	0.5
八頭町	11.2	49.6	39.3	11.2	50.2	38.6	0.0	-0.6	0.7
三朝町	9.6	48.4	42.0	10.1	48.5	41.4	-0.5	-0.1	0.6
湯梨浜町	14.1	52.5	33.3	14.2	52.8	33.0	-0.1	-0.3	0.3
琴浦町	11.5	49.5	39.0	11.6	49.7	38.6	-0.1	-0.2	0.4
北栄町	12.6	49.5	37.9	12.8	49.9	37.3	-0.2	-0.4	0.6
日吉津村	15.0	56.0	29.0	14.9	56.3	28.7	0.1	-0.3	0.3
大山町	10.7	47.3	42.0	10.6	47.5	41.9	0.1	-0.2	0.1
南部町	10.7	49.9	39.4	10.9	50.2	39.0	-0.2	-0.3	0.4
伯耆町	11.6	46.2	42.2	11.8	46.5	41.7	-0.2	-0.3	0.5
日南町	6.7	37.4	55.9	6.6	38.5	54.9	0.1	-1.1	1.0
日野町	6.0	40.0	54.0	6.4	41.1	52.6	-0.4	-1.1	1.4
江府町	7.7	40.5	51.8	7.8	41.0	51.3	-0.1	-0.5	0.5

第10-3表 市町村別、年齢3区分別推計人口割合(順位表)

年少人口割合(0~14歳)		
順位	市町村名	割合(%)
1	日吉津村	15.0
2	湯梨浜町	14.1
3	米子市	12.8
4	北栄町	12.6
5	鳥取市	12.1
6	倉吉市	11.7
7	伯耆町	11.6
8	境港市	11.5
8	琴浦町	11.5
10	八頭町	11.2
11	岩美町	11.1
12	大山町	10.7
13	南部町	10.7
14	三朝町	9.6
15	智頭町	8.7
16	江府町	7.7
17	日南町	6.7
18	若桜町	6.0
19	日野町	6.0

生産年齢人口割合(15~64歳)		
順位	市町村名	割合(%)
1	米子市	56.9
2	鳥取市	56.6
3	日吉津村	56.0
4	境港市	54.6
5	湯梨浜町	52.5
6	倉吉市	51.8
7	南部町	49.9
8	八頭町	49.6
9	琴浦町	49.5
9	北栄町	49.5
11	岩美町	49.3
12	三朝町	48.4
13	大山町	47.3
14	伯耆町	46.2
15	智頭町	44.5
16	若桜町	41.3
17	江府町	40.5
18	日野町	40.0
19	日南町	37.4

老年人口割合(65歳以上)		
順位	市町村名	割合(%)
1	日南町	55.9
2	日野町	54.0
3	若桜町	52.6
4	江府町	51.8
5	智頭町	46.8
6	伯耆町	42.2
7	三朝町	42.0
7	大山町	42.0
9	岩美町	39.6
10	南部町	39.4
11	八頭町	39.3
12	琴浦町	39.0
13	北栄町	37.9
14	倉吉市	36.5
15	境港市	34.0
16	湯梨浜町	33.3
17	鳥取市	31.3
18	米子市	30.3
19	日吉津村	29.0

第11表 市町村別自然動態

(R5. 10. 1~R6. 9. 30)

市町村	実数(人)									人口1,000人あたり(‰)		
	自然増減			出生			死亡			自然増減率	出生率	死亡率
	総数	男	女	総数	男	女	総数	男	女			
県計	-4,931	-2,302	-2,629	3,125	1,627	1,498	8,056	3,929	4,127	-9.18	5.82	14.99
市計	-3,010	-1,409	-1,601	2,511	1,315	1,196	5,521	2,724	2,797	-7.42	6.19	13.62
郡計	-1,921	-893	-1,028	614	312	302	2,535	1,205	1,330	-14.57	4.66	19.23
東部地区	-1,909	-864	-1,045	1,156	616	540	3,065	1,480	1,585	-8.76	5.30	14.06
中部地区	-1,149	-532	-617	513	255	258	1,662	787	875	-12.07	5.39	17.46
西部地区	-1,873	-906	-967	1,456	756	700	3,329	1,662	1,667	-8.36	6.50	14.85
鳥取市	-1,377	-619	-758	1,025	545	480	2,402	1,164	1,238	-7.48	5.57	13.04
米子市	-855	-432	-423	1,041	538	503	1,896	970	926	-5.89	7.17	13.06
倉吉市	-478	-220	-258	253	130	123	731	350	381	-10.75	5.69	16.43
境港市	-300	-138	-162	192	102	90	492	240	252	-9.44	6.04	15.49
岩美郡	-130	-67	-63	51	25	26	181	92	89	-12.51	4.91	17.41
岩美町	-130	-67	-63	51	25	26	181	92	89	-12.51	4.91	17.41
八頭郡	-402	-178	-224	80	46	34	482	224	258	-17.10	3.40	20.50
若桜町	-59	-30	-29	7	4	3	66	34	32	-23.06	2.74	25.80
智頭町	-122	-53	-69	15	6	9	137	59	78	-20.54	2.53	23.07
八頭町	-221	-95	-126	58	36	22	279	131	148	-14.72	3.86	18.58
東伯郡	-671	-312	-359	260	125	135	931	437	494	-13.24	5.13	18.36
三朝町	-105	-48	-57	17	4	13	122	52	70	-18.56	3.01	21.57
湯梨浜町	-161	-78	-83	112	52	60	273	130	143	-10.25	7.13	17.38
琴浦町	-245	-115	-130	66	37	29	311	152	159	-15.79	4.25	20.05
北栄町	-160	-71	-89	65	32	33	225	103	122	-11.58	4.70	16.28
西伯郡	-509	-235	-274	191	99	92	700	334	366	-13.29	4.99	18.28
日吉津村	-11	-1	-10	28	14	14	39	15	24	-3.07	7.80	10.87
大山町	-254	-116	-138	74	39	35	328	155	173	-17.52	5.10	22.62
南部町	-127	-69	-58	38	16	22	165	85	80	-12.71	3.80	16.52
伯耆町	-117	-49	-68	51	30	21	168	79	89	-11.45	4.99	16.44
日野郡	-209	-101	-108	32	17	15	241	118	123	-23.43	3.59	27.02
日南町	-86	-41	-45	18	8	10	104	49	55	-22.47	4.70	27.17
日野町	-70	-34	-36	6	3	3	76	37	39	-26.25	2.25	28.50
江府町	-53	-26	-27	8	6	2	61	32	29	-21.86	3.30	25.15

(注)1 自然増減率、出生率、死亡率については、小数第三位以下を四捨五入して算出

2 「率」は、「実数」を期首人口で除したものの。

第12表 市町村別移動者数

(R5. 10. 1~R6. 9. 30)

市町村	移動総数			転入								
				転入総数			県外転入			県内転入		
	令和6年	令和5年	増減数	令和6年	令和5年	増減数	令和6年	令和5年	増減数	令和6年	令和5年	増減数
県計	31,016	31,686	-670	14,857	15,154	-297	9,616	9,612	4	5,241	5,542	-301
市計	23,703	24,290	-587	11,403	11,627	-224	7,979	7,966	13	3,424	3,661	-237
郡計	7,313	7,396	-83	3,454	3,527	-73	1,637	1,646	-9	1,817	1,881	-64
東部地区	10,942	11,191	-249	5,153	5,207	-54	3,691	3,621	70	1,462	1,586	-124
中部地区	5,415	5,742	-327	2,513	2,701	-188	1,193	1,328	-135	1,320	1,373	-53
西部地区	14,659	14,753	-94	7,191	7,246	-55	4,732	4,663	69	2,459	2,583	-124
鳥取市	9,156	9,421	-265	4,304	4,433	-129	3,238	3,245	-7	1,066	1,188	-122
米子市	9,812	9,642	170	4,775	4,719	56	3,358	3,201	157	1,417	1,518	-101
倉吉市	2,556	2,824	-268	1,191	1,278	-87	583	662	-79	608	616	-8
境港市	2,179	2,403	-224	1,133	1,197	-64	800	858	-58	333	339	-6
岩美郡	583	621	-38	295	311	-16	158	146	12	137	165	-28
岩美町	583	621	-38	295	311	-16	158	146	12	137	165	-28
八頭郡	1,203	1,149	54	554	463	91	295	230	65	259	233	26
若桜町	132	129	3	63	41	22	34	22	12	29	19	10
智頭町	378	360	18	193	157	36	130	102	28	63	55	8
八頭町	693	660	33	298	265	33	131	106	25	167	159	8
東伯郡	2,859	2,918	-59	1,322	1,423	-101	610	666	-56	712	757	-45
三朝町	247	275	-28	103	138	-35	48	81	-33	55	57	-2
湯梨浜町	1,004	926	78	493	453	40	149	142	7	344	311	33
琴浦町	908	976	-68	408	481	-73	275	305	-30	133	176	-43
北栄町	700	741	-41	318	351	-33	138	138	0	180	213	-33
西伯郡	2,166	2,239	-73	1,064	1,153	-89	446	515	-69	618	638	-20
日吉津村	313	330	-17	149	197	-48	63	63	0	86	134	-48
大山町	717	780	-63	358	382	-24	176	193	-17	182	189	-7
南部町	584	581	3	283	308	-25	113	144	-31	170	164	6
伯耆町	552	548	4	274	266	8	94	115	-21	180	151	29
日野郡	502	469	33	219	177	42	128	89	39	91	88	3
日南町	193	187	6	79	70	9	48	34	14	31	36	-5
日野町	152	161	-9	56	58	-2	35	33	2	21	25	-4
江府町	157	121	36	84	49	35	45	22	23	39	27	12

(人)

転 出									社会増減数			社会増減率 (人口1,000人あたり)(%)		市 町 村
転 出 総 数			県 外 転 出			県 内 転 出			令和 6年	令和 5年	増減数	令和 6年	令和 5年	
令和 6年	令和 5年	増減数	令和 6年	令和 5年	増減数	令和 6年	令和 5年	増減数						
16,159	16,532	-373	10,918	10,990	-72	5,241	5,542	-301	-1,302	-1,378	76	-2.42	-2.53	県 計
12,300	12,663	-363	8,982	9,190	-208	3,318	3,473	-155	-897	-1,036	139	-2.21	-2.53	市 計
3,859	3,869	-10	1,936	1,800	136	1,923	2,069	-146	-405	-342	-63	-3.07	-2.55	郡 計
5,789	5,984	-195	4,153	4,296	-143	1,636	1,688	-52	-636	-777	141	-2.92	-3.52	東部地区
2,902	3,041	-139	1,566	1,568	-2	1,336	1,473	-137	-389	-340	-49	-4.09	-3.52	中部地区
7,468	7,507	-39	5,199	5,126	73	2,269	2,381	-112	-277	-261	-16	-1.24	-1.15	西部地区
4,852	4,988	-136	3,684	3,860	-176	1,168	1,128	40	-548	-555	7	-2.98	-2.98	鳥 取 市
5,037	4,923	114	3,789	3,656	133	1,248	1,267	-19	-262	-204	-58	-1.81	-1.40	米 子 市
1,365	1,546	-181	776	841	-65	589	705	-116	-174	-268	94	-3.91	-5.93	倉 吉 市
1,046	1,206	-160	733	833	-100	313	373	-60	87	-9	96	2.74	-0.28	境 港 市
288	310	-22	149	158	-9	139	152	-13	7	1	6	0.67	0.09	岩 美 郡
288	310	-22	149	158	-9	139	152	-13	7	1	6	0.67	0.09	岩 美 町
649	686	-37	320	278	42	329	408	-79	-95	-223	128	-4.04	-9.24	八 頭 郡
69	88	-19	27	23	4	42	65	-23	-6	-47	41	-2.35	-17.66	若 桜 町
185	203	-18	104	104	0	81	99	-18	8	-46	54	1.35	-7.52	智 頭 町
395	395	0	189	151	38	206	244	-38	-97	-130	33	-6.46	-8.47	八 頭 町
1,537	1,495	42	790	727	63	747	768	-21	-215	-72	-143	-4.24	-1.40	東 伯 郡
144	137	7	84	81	3	60	56	4	-41	1	-42	-7.25	0.17	三 朝 町
511	473	38	231	215	16	280	258	22	-18	-20	2	-1.15	-1.26	湯 梨 浜 町
500	495	5	288	254	34	212	241	-29	-92	-14	-78	-5.93	-0.89	琴 浦 町
382	390	-8	187	177	10	195	213	-18	-64	-39	-25	-4.63	-2.79	北 栄 町
1,102	1,086	16	565	501	64	537	585	-48	-38	67	-105	-0.99	1.73	西 伯 郡
164	133	31	73	61	12	91	72	19	-15	64	-79	-4.18	18.06	日 吉 津 村
359	398	-39	187	196	-9	172	202	-30	-1	-16	15	-0.07	-1.08	大 山 町
301	273	28	166	123	43	135	150	-15	-18	35	-53	-1.80	3.48	南 部 町
278	282	-4	139	121	18	139	161	-22	-4	-16	12	-0.39	-1.55	伯 耆 町
283	292	-9	112	136	-24	171	156	15	-64	-115	51	-7.17	-12.40	日 野 郡
114	117	-3	47	54	-7	67	63	4	-35	-47	12	-9.14	-11.83	日 南 町
96	103	-7	35	43	-8	61	60	1	-40	-45	5	-15.00	-16.13	日 野 町
73	72	1	30	39	-9	43	33	10	11	-23	34	4.54	-9.17	江 府 町

(注)1 社会増減率については、小数第三位以下を四捨五入して算出

2 「率」は、「実数」を期首人口で除したものの。

第13表 県内移動者数

(R5.10.1～R6.9.30)

(人)

転入地	総計	からの住所地																		
		鳥取市	米子市	倉吉市	境港市	岩美町	若桜町	智頭町	八頭町	三朝町	湯梨浜町	琴浦町	北栄町	日吉津村	大山町	南部町	伯耆町	日南町	日野町	江府町
鳥取市	1,066	—	313	154	32	122	30	59	163	13	55	36	32	8	8	13	10	11	7	0
米子市	1,417	424	—	125	239	9	1	4	10	6	40	61	25	66	120	92	80	45	41	29
倉吉市	608	168	102	—	8	6	1	7	9	33	115	60	78	8	6	5	1	0	0	1
境港市	333	31	263	7	—	0	0	0	1	0	3	1	1	0	5	4	14	2	1	0
岩美町	137	120	3	2	3	—	0	5	4	0	0	0	0	0	0	0	0	0	0	0
若桜町	29	14	4	0	0	0	—	0	10	0	0	0	0	0	0	0	0	0	0	1
智頭町	63	50	3	2	0	0	0	—	4	0	4	0	0	0	0	0	0	0	0	0
八頭町	167	137	11	5	0	0	10	1	—	0	0	0	0	0	1	0	0	0	1	1
三朝町	55	9	2	24	0	0	0	0	0	—	4	4	5	0	6	0	0	0	1	0
湯梨浜町	344	117	22	119	3	1	0	3	4	4	—	19	41	0	8	2	1	0	0	0
琴浦町	133	28	41	35	2	0	0	0	0	2	11	—	10	0	3	0	0	1	0	0
北栄町	180	16	17	86	3	0	0	0	0	1	41	15	—	0	0	1	0	0	0	0
日吉津村	86	8	67	0	0	0	0	0	0	1	0	3	0	—	3	0	3	0	0	1
大山町	182	16	113	13	10	1	0	2	0	0	4	6	3	3	—	3	2	3	1	2
南部町	170	10	124	4	5	0	0	0	1	0	1	0	0	0	3	—	16	3	0	3
伯耆町	180	8	110	9	7	0	0	0	0	0	2	5	0	4	8	14	—	2	7	4
日南町	31	5	18	2	0	0	0	0	0	0	0	1	0	2	0	1	1	—	1	0
日野町	21	7	11	1	0	0	0	0	0	0	0	0	0	0	0	0	1	0	—	1
江府町	39	0	24	1	1	0	0	0	0	0	0	1	0	0	1	0	10	0	1	—
総計	5,241	1,168	1,248	589	313	139	42	81	206	60	280	212	195	91	172	135	139	67	61	43
転出入超過	—	-102	169	19	20	-2	-13	-18	-39	-5	64	-79	-15	-5	10	35	41	-36	-40	-4

第13表 県内移動者数（男）

(R5.10.1～R6.9.30)

(人)

転入地	総計	従前の住所地																		
		鳥取市	米子市	倉吉市	境港市	岩美町	若桜町	智頭町	八頭町	三朝町	湯梨浜町	琴浦町	北栄町	日吉津村	大山町	南部町	伯耆町	日南町	日野町	江府町
鳥取市	563	—	174	89	17	65	14	27	81	6	30	15	16	5	3	5	6	5	5	0
米子市	730	256	—	68	121	5	1	3	7	3	18	32	11	29	42	44	45	18	13	14
倉吉市	299	85	56	—	5	5	1	4	2	14	61	23	33	2	5	2	0	0	0	1
境港市	169	18	136	3	—	0	0	0	0	0	1	1	0	0	2	0	7	1	0	0
岩美町	66	58	2	2	3	—	0	0	1	0	0	0	0	0	0	0	0	0	0	0
若桜町	14	7	1	0	0	0	—	0	5	0	0	0	0	0	0	0	0	0	0	1
智頭町	40	31	2	1	0	0	0	—	2	0	4	0	0	0	0	0	0	0	0	0
八頭町	79	64	7	0	0	0	5	1	—	0	0	0	0	0	1	0	0	0	1	0
三朝町	28	3	1	14	0	0	0	0	0	—	2	4	3	0	1	0	0	0	0	0
湯梨浜町	174	64	9	59	2	1	0	3	2	0	—	10	18	0	4	1	1	0	0	0
琴浦町	74	12	21	24	1	0	0	0	0	1	7	—	4	0	3	0	0	1	0	0
北栄町	84	12	4	44	1	0	0	0	0	0	17	6	—	0	0	0	0	0	0	0
日吉津村	38	4	31	0	0	0	0	0	0	0	0	1	0	—	2	0	0	0	0	0
大山町	70	8	44	5	3	0	0	0	0	0	2	2	0	2	—	1	0	1	1	1
南部町	89	4	63	3	2	0	0	0	0	0	1	0	0	0	2	—	10	2	0	2
伯耆町	95	6	58	4	6	0	0	0	0	0	0	1	0	2	5	6	—	2	3	2
日南町	20	4	11	1	0	0	0	0	0	0	0	1	0	1	0	1	0	—	1	0
日野町	13	5	7	1	0	0	0	0	0	0	0	0	0	0	0	0	0	0	—	0
江府町	21	0	14	0	1	0	0	0	0	0	0	1	0	0	0	0	4	0	1	—
総計	2,666	641	641	318	162	76	21	38	100	24	143	97	85	41	70	60	73	30	25	21
転出入超過	—	-78	89	-19	7	-10	-7	2	-21	4	31	-23	-1	-3	0	29	22	-10	-12	0

第13表 県内移動者数（女）

(R5.10.1～R6.9.30)

(人)

転入地	総計	従前の住所地																		
		鳥取市	米子市	倉吉市	境港市	岩美町	若桜町	智頭町	八頭町	三朝町	湯梨浜町	琴浦町	北栄町	日吉津村	大山町	南部町	伯耆町	日南町	日野町	江府町
鳥取市	503	—	139	65	15	57	16	32	82	7	25	21	16	3	5	8	4	6	2	0
米子市	687	168	—	57	118	4	0	1	3	3	22	29	14	37	78	48	35	27	28	15
倉吉市	309	83	46	—	3	1	0	3	7	19	54	37	45	6	1	3	1	0	0	0
境港市	164	13	127	4	—	0	0	0	1	0	2	0	1	0	3	4	7	1	1	0
岩美町	71	62	1	0	0	—	0	5	3	0	0	0	0	0	0	0	0	0	0	0
若桜町	15	7	3	0	0	0	—	0	5	0	0	0	0	0	0	0	0	0	0	0
智頭町	23	19	1	1	0	0	0	—	2	0	0	0	0	0	0	0	0	0	0	0
八頭町	88	73	4	5	0	0	5	0	—	0	0	0	0	0	0	0	0	0	0	1
三朝町	27	6	1	10	0	0	0	0	0	—	2	0	2	0	5	0	0	0	1	0
湯梨浜町	170	53	13	60	1	0	0	0	2	4	—	9	23	0	4	1	0	0	0	0
琴浦町	59	16	20	11	1	0	0	0	0	1	4	—	6	0	0	0	0	0	0	0
北栄町	96	4	13	42	2	0	0	0	0	1	24	9	—	0	0	1	0	0	0	0
日吉津村	48	4	36	0	0	0	0	0	0	1	0	2	0	—	1	0	3	0	0	1
大山町	112	8	69	8	7	1	0	2	0	0	2	4	3	1	—	2	2	2	0	1
南部町	81	6	61	1	3	0	0	0	1	0	0	0	0	0	1	—	6	1	0	1
伯耆町	85	2	52	5	1	0	0	0	0	0	2	4	0	2	3	8	—	0	4	2
日南町	11	1	7	1	0	0	0	0	0	0	0	0	0	1	0	0	1	—	0	0
日野町	8	2	4	0	0	0	0	0	0	0	0	0	0	0	0	0	1	0	—	1
江府町	18	0	10	1	0	0	0	0	0	0	0	0	0	0	1	0	6	0	0	—
総計	2,575	527	607	271	151	63	21	43	106	36	137	115	110	50	102	75	66	37	36	22
転出入超過	—	-24	80	38	13	8	-6	-20	-18	-9	33	-56	-14	-2	10	6	19	-26	-28	-4

第14表 市町村別、県外地域別、男女別転入・転出者数

住所地	鳥取県									鳥取市								
	転入			転出			社会増減			転入			転出			社会増減		
	総数	男	女	総数	男	女	総数	男	女	総数	男	女	総数	男	女	総数	男	女
北海道	112	57	55	133	80	53	-21	-23	2	43	18	25	37	24	13	6	-6	12
青森県	31	17	14	21	9	12	10	8	2	6	5	1	1	1	0	5	4	1
岩手県	16	7	9	11	7	4	5	0	5	8	4	4	4	2	2	4	2	2
宮城県	39	24	15	57	27	30	-18	-3	-15	13	8	5	14	5	9	-1	3	-4
秋田県	6	3	3	13	9	4	-7	-6	-1	4	2	2	7	5	2	-3	-3	0
山形県	14	8	6	8	6	2	6	2	4	4	2	2	2	2	0	2	0	2
福島県	15	10	5	22	11	11	-7	-1	-6	2	1	1	4	1	3	-2	0	-2
茨城県	65	38	27	80	49	31	-15	-11	-4	11	7	4	19	13	6	-8	-6	-2
栃木県	31	19	12	59	34	25	-28	-15	-13	16	9	7	20	15	5	-4	-6	2
群馬県	41	21	20	37	18	19	4	3	1	11	5	6	11	6	5	0	-1	1
埼玉県	220	136	84	244	145	99	-24	-9	-15	74	49	25	68	44	24	6	5	1
千葉県	160	87	73	266	141	125	-106	-54	-52	40	22	18	101	56	45	-61	-34	-27
東京都	636	357	279	1,020	542	478	-384	-185	-199	244	142	102	368	201	167	-124	-59	-65
神奈川県	231	139	92	366	221	145	-135	-82	-53	60	35	25	137	87	50	-77	-52	-25
新潟県	36	22	14	45	29	16	-9	-7	-2	7	3	4	11	6	5	-4	-3	-1
富山県	18	12	6	27	12	15	-9	0	-9	5	3	2	15	8	7	-10	-5	-5
石川県	52	33	19	54	33	21	-2	0	-2	7	6	1	23	16	7	-16	-10	-6
福井県	34	17	17	55	29	26	-21	-12	-9	12	7	5	13	8	5	-1	-1	0
山梨県	20	10	10	19	10	9	1	0	1	10	6	4	4	3	1	6	3	3
長野県	47	29	18	65	40	25	-18	-11	-7	17	10	7	24	13	11	-7	-3	-4
岐阜県	83	48	35	77	51	26	6	-3	9	25	17	8	20	18	2	5	-1	6
静岡県	124	86	38	134	67	67	-10	19	-29	50	29	21	46	26	20	4	3	1
愛知県	249	164	85	302	197	105	-53	-33	-20	94	65	29	101	64	37	-7	1	-8
三重県	69	45	24	80	48	32	-11	-3	-8	25	20	5	31	19	12	-6	1	-7
滋賀県	94	63	31	89	53	36	5	10	-5	38	26	12	31	20	11	7	6	1
京都府	247	136	111	360	184	176	-113	-48	-65	105	59	46	131	69	62	-26	-10	-16
大阪府	915	473	442	1,294	632	662	-379	-159	-220	357	186	171	504	262	242	-147	-76	-71
兵庫県	759	401	358	984	485	499	-225	-84	-141	350	189	161	429	217	212	-79	-28	-51
奈良県	70	36	34	107	56	51	-37	-20	-17	26	15	11	45	25	20	-19	-10	-9
和歌山県	28	15	13	44	25	19	-16	-10	-6	10	6	4	17	10	7	-7	-4	-3
島根県	1,181	618	563	1,088	587	501	93	31	62	199	119	80	205	107	98	-6	12	-18
岡山県	773	413	360	873	490	383	-100	-77	-23	265	150	115	301	182	119	-36	-32	-4
広島県	673	421	252	750	471	279	-77	-50	-27	220	140	80	268	170	98	-48	-30	-18
山口県	204	139	65	236	153	83	-32	-14	-18	46	34	12	52	39	13	-6	-5	-1
徳島県	33	16	17	43	28	15	-10	-12	2	13	7	6	20	13	7	-7	-6	-1
香川県	96	54	42	105	59	46	-9	-5	-4	32	23	9	31	16	15	1	7	-6
愛媛県	76	51	25	119	78	41	-43	-27	-16	25	14	11	38	24	14	-13	-10	-3
高知県	88	53	35	47	37	10	41	16	25	26	16	10	17	11	6	9	5	4
福岡県	291	170	121	268	161	107	23	9	14	113	79	34	75	47	28	38	32	6
佐賀県	9	3	6	23	12	11	-14	-9	-5	5	1	4	10	5	5	-5	-4	-1
長崎県	41	22	19	55	23	32	-14	-1	-13	13	5	8	7	3	4	6	2	4
熊本県	43	27	16	59	33	26	-16	-6	-10	11	8	3	14	7	7	-3	1	-4
大分県	46	19	27	29	18	11	17	1	16	15	5	10	7	4	3	8	1	7
宮崎県	28	15	13	69	38	31	-41	-23	-18	7	3	4	19	6	13	-12	-3	-9
鹿児島県	52	30	22	73	43	30	-21	-13	-8	19	9	10	21	13	8	-2	-4	2
沖縄県	61	35	26	80	49	31	-19	-14	-5	12	5	7	21	12	9	-9	-7	-2
外国	1,431	580	851	915	372	543	516	208	308	533	230	303	340	158	182	193	72	121
不詳	28	21	7	13	8	5	15	13	2	10	9	1	0	0	0	10	9	1
計	9,616	5,200	4,416	10,918	5,910	5,008	-1,302	-710	-592	3,238	1,813	1,425	3,684	2,063	1,621	-446	-250	-196

第14表 市町村別、県外地域別、男女別転入・転出者数(続き)

住所地	米子市									倉吉市								
	転入			転出			社会増減			転入			転出			社会増減		
	総数	男	女	総数	男	女	総数	男	女	総数	男	女	総数	男	女	総数	男	女
北海道	26	11	15	52	31	21	-26	-20	-6	8	5	3	8	4	4	0	1	-1
青森県	13	4	9	13	5	8	0	-1	1	0	0	0	0	0	0	0	0	0
岩手県	5	2	3	2	2	0	3	0	3	1	0	1	2	1	1	-1	-1	0
宮城県	15	10	5	26	11	15	-11	-1	-10	3	1	2	2	1	1	1	0	1
秋田県	1	0	1	2	1	1	-1	-1	0	0	0	0	0	0	0	0	0	0
山形県	9	5	4	1	1	0	8	4	4	0	0	0	0	0	0	0	0	0
福島県	6	4	2	9	6	3	-3	-2	-1	2	1	1	1	0	1	1	1	0
茨城県	24	14	10	34	19	15	-10	-5	-5	11	7	4	4	4	0	7	3	4
栃木県	8	5	3	19	11	8	-11	-6	-5	2	1	1	8	3	5	-6	-2	-4
群馬県	17	8	9	16	10	6	1	-2	3	0	0	0	0	0	0	0	0	0
埼玉県	66	42	24	88	50	38	-22	-8	-14	12	7	5	17	12	5	-5	-5	0
千葉県	57	31	26	90	48	42	-33	-17	-16	20	11	9	13	5	8	7	6	1
東京都	194	108	86	349	189	160	-155	-81	-74	47	20	27	64	27	37	-17	-7	-10
神奈川県	97	61	36	132	70	62	-35	-9	-26	17	6	11	18	11	7	-1	-5	4
新潟県	12	9	3	18	12	6	-6	-3	-3	3	2	1	4	3	1	-1	-1	0
富山県	9	6	3	10	4	6	-1	2	-3	0	0	0	0	0	0	0	0	0
石川県	20	12	8	14	8	6	6	4	2	4	3	1	5	4	1	-1	-1	0
福井県	12	5	7	11	4	7	1	1	0	1	0	1	4	3	1	-3	-3	0
山梨県	7	3	4	8	5	3	-1	-2	1	1	0	1	0	0	0	1	0	1
長野県	21	13	8	20	12	8	1	1	0	2	1	1	2	2	0	0	-1	1
岐阜県	25	16	9	22	15	7	3	1	2	3	2	1	10	4	6	-7	-2	-5
静岡県	38	31	7	49	24	25	-11	7	-18	1	1	0	6	4	2	-5	-3	-2
愛知県	71	46	25	114	72	42	-43	-26	-17	18	13	5	17	10	7	1	3	-2
三重県	24	14	10	16	10	6	8	4	4	4	2	2	13	8	5	-9	-6	-3
滋賀県	34	24	10	28	16	12	6	8	-2	1	1	0	12	8	4	-11	-7	-4
京都府	68	35	33	96	44	52	-28	-9	-19	16	9	7	29	16	13	-13	-7	-6
大阪府	275	143	132	373	174	199	-98	-31	-67	58	32	26	89	45	44	-31	-13	-18
兵庫県	208	111	97	259	124	135	-51	-13	-38	39	23	16	79	41	38	-40	-18	-22
奈良県	15	7	8	34	17	17	-19	-10	-9	4	3	1	3	2	1	1	1	0
和歌山県	10	6	4	21	10	11	-11	-4	-7	3	1	2	0	0	0	3	1	2
島根県	681	347	334	578	316	262	103	31	72	48	31	17	52	28	24	-4	3	-7
岡山県	295	157	138	308	169	139	-13	-12	-1	68	38	30	102	58	44	-34	-20	-14
広島県	273	177	96	321	200	121	-48	-23	-25	40	26	14	44	26	18	-4	0	-4
山口県	94	66	28	108	72	36	-14	-6	-8	9	7	2	14	9	5	-5	-2	-3
徳島県	16	7	9	10	7	3	6	0	6	2	1	1	1	1	0	1	0	1
香川県	33	17	16	45	26	19	-12	-9	-3	2	2	0	5	4	1	-3	-2	-1
愛媛県	35	28	7	44	30	14	-9	-2	-7	3	1	2	12	5	7	-9	-4	-5
高知県	44	28	16	16	15	1	28	13	15	2	2	0	2	2	0	0	0	0
福岡県	71	42	29	114	68	46	-43	-26	-17	19	9	10	20	9	11	-1	0	-1
佐賀県	2	2	0	10	6	4	-8	-4	-4	0	0	0	1	0	1	-1	0	-1
長崎県	19	13	6	25	14	11	-6	-1	-5	1	0	1	0	0	0	1	0	1
熊本県	16	10	6	22	11	11	-6	-1	-5	9	6	3	15	9	6	-6	-3	-3
大分県	14	8	6	13	8	5	1	0	1	4	1	3	0	0	0	4	1	3
宮崎県	9	5	4	30	18	12	-21	-13	-8	3	2	1	3	3	0	0	-1	1
鹿児島県	13	8	5	25	14	11	-12	-6	-6	2	0	2	6	2	4	-4	-2	-2
沖縄県	28	16	12	17	12	5	11	4	7	2	1	1	10	7	3	-8	-6	-2
外国	315	134	181	177	70	107	138	64	74	86	38	48	78	36	42	8	2	6
不詳	13	8	5	0	0	0	13	8	5	2	2	0	1	1	0	1	1	0
計	3,358	1,859	1,499	3,789	2,061	1,728	-431	-202	-229	583	319	264	776	418	358	-193	-99	-94

第14表 市町村別、県外地域別、男女別転入・転出者数(続き)

住所地	境港市									岩美町								
	転入			転出			社会増減			転入			転出			社会増減		
	総数	男	女	総数	男	女	総数	男	女	総数	男	女	総数	男	女	総数	男	女
北海道	20	14	6	14	12	2	6	2	4	0	0	0	2	0	2	-2	0	-2
青森県	7	5	2	6	3	3	1	2	-1	1	1	0	0	0	0	1	1	0
岩手県	0	0	0	1	1	0	-1	-1	0	0	0	0	0	0	0	0	0	0
宮城県	3	2	1	8	5	3	-5	-3	-2	1	0	1	0	0	0	1	0	1
秋田県	0	0	0	1	1	0	-1	-1	0	0	0	0	0	0	0	0	0	0
山形県	1	1	0	0	0	0	1	1	0	0	0	0	0	0	0	0	0	0
福島県	3	2	1	0	0	0	3	2	1	0	0	0	0	0	0	0	0	0
茨城県	5	2	3	4	3	1	1	-1	2	4	2	2	2	2	0	2	0	2
栃木県	2	1	1	3	2	1	-1	-1	0	0	0	0	0	0	0	0	0	0
群馬県	6	3	3	2	0	2	4	3	1	2	2	0	1	0	1	1	2	-1
埼玉県	30	19	11	40	25	15	-10	-6	-4	1	0	1	7	4	3	-6	-4	-2
千葉県	23	10	13	12	6	6	11	4	7	1	1	0	2	2	0	-1	-1	0
東京都	49	33	16	68	40	28	-19	-7	-12	9	6	3	11	4	7	-2	2	-4
神奈川県	14	8	6	15	12	3	-1	-4	3	1	1	0	2	2	0	-1	-1	0
新潟県	11	7	4	7	6	1	4	1	3	0	0	0	0	0	0	0	0	0
富山県	1	1	0	0	0	0	1	1	0	0	0	0	0	0	0	0	0	0
石川県	7	6	1	5	3	2	2	3	-1	1	1	0	0	0	0	1	1	0
福井県	5	3	2	21	10	11	-16	-7	-9	0	0	0	0	0	0	0	0	0
山梨県	0	0	0	0	0	0	0	0	0	0	0	0	1	0	1	-1	0	-1
長野県	2	2	0	4	2	2	-2	0	-2	0	0	0	0	0	0	0	0	0
岐阜県	11	5	6	10	6	4	1	-1	2	6	3	3	0	0	0	6	3	3
静岡県	23	18	5	13	7	6	10	11	-1	1	1	0	1	1	0	0	0	0
愛知県	31	17	14	22	15	7	9	2	7	7	2	5	2	2	0	5	0	5
三重県	8	5	3	3	2	1	5	3	2	1	0	1	6	3	3	-5	-3	-2
滋賀県	11	6	5	4	3	1	7	3	4	0	0	0	2	2	0	-2	-2	0
京都府	13	10	3	24	14	10	-11	-4	-7	10	5	5	10	5	5	0	0	0
大阪府	40	15	25	60	23	37	-20	-8	-12	19	8	11	21	10	11	-2	-2	0
兵庫県	20	13	7	37	18	19	-17	-5	-12	27	14	13	25	11	14	2	3	-1
奈良県	9	4	5	6	2	4	3	2	1	0	0	0	0	0	0	0	0	0
和歌山県	1	0	1	3	3	0	-2	-3	1	0	0	0	0	0	0	0	0	0
島根県	128	66	62	95	48	47	33	18	15	3	3	0	5	3	2	-2	0	-2
岡山県	31	12	19	23	11	12	8	1	7	5	3	2	8	4	4	-3	-1	-2
広島県	55	36	19	19	11	8	36	25	11	2	1	1	1	1	0	1	0	1
山口県	42	23	19	35	21	14	7	2	5	0	0	0	4	3	1	-4	-3	-1
徳島県	0	0	0	1	1	0	-1	-1	0	0	0	0	0	0	0	0	0	0
香川県	1	1	0	3	1	2	-2	0	-2	9	0	9	2	1	1	7	-1	8
愛媛県	3	2	1	5	4	1	-2	-2	0	2	0	2	0	0	0	2	0	2
高知県	13	4	9	2	1	1	11	3	8	0	0	0	1	1	0	-1	-1	0
福岡県	31	19	12	25	17	8	6	2	4	7	2	5	3	0	3	4	2	2
佐賀県	0	0	0	1	1	0	-1	-1	0	1	0	1	0	0	0	1	0	1
長崎県	6	3	3	12	5	7	-6	-2	-4	0	0	0	0	0	0	0	0	0
熊本県	0	0	0	2	1	1	-2	-1	-1	0	0	0	1	1	0	-1	-1	0
大分県	4	0	4	3	2	1	1	-2	3	0	0	0	0	0	0	0	0	0
宮崎県	9	5	4	10	6	4	-1	-1	0	0	0	0	0	0	0	0	0	0
鹿児島県	11	10	1	9	7	2	2	3	-1	0	0	0	0	0	0	0	0	0
沖縄県	12	8	4	12	7	5	0	1	-1	0	0	0	1	0	1	-1	0	-1
外国	98	24	74	83	28	55	15	-4	19	37	24	13	25	17	8	12	7	5
不詳	0	0	0	0	0	0	0	0	0	0	0	0	3	0	3	-3	0	-3
計	800	425	375	733	396	337	67	29	38	158	80	78	149	79	70	9	1	8

第14表 市町村別、県外地域別、男女別転入・転出者数(続き)

住所地	若桜町									智頭町								
	転入			転出			社会増減			転入			転出			社会増減		
	総数	男	女	総数	男	女	総数	男	女	総数	男	女	総数	男	女	総数	男	女
北海道	0	0	0	0	0	0	0	0	0	0	0	0	0	0	0	0	0	0
青森県	0	0	0	0	0	0	0	0	0	1	0	1	0	0	0	1	0	1
岩手県	0	0	0	0	0	0	0	0	0	0	0	0	0	0	0	0	0	0
宮城県	0	0	0	0	0	0	0	0	0	1	0	1	3	3	0	-2	-3	1
秋田県	0	0	0	0	0	0	0	0	0	0	0	0	0	0	0	0	0	0
山形県	0	0	0	0	0	0	0	0	0	0	0	0	0	0	0	0	0	0
福島県	0	0	0	0	0	0	0	0	0	0	0	0	0	0	0	0	0	0
茨城県	0	0	0	0	0	0	0	0	0	1	0	1	0	0	0	1	0	1
栃木県	0	0	0	0	0	0	0	0	0	0	0	0	2	2	0	-2	-2	0
群馬県	0	0	0	0	0	0	0	0	0	0	0	0	3	0	3	-3	0	-3
埼玉県	1	0	1	0	0	0	1	0	1	1	1	0	2	1	1	-1	0	-1
千葉県	2	1	1	0	0	0	2	1	1	0	0	0	6	4	2	-6	-4	-2
東京都	6	3	3	1	0	1	5	3	2	10	5	5	14	6	8	-4	-1	-3
神奈川県	0	0	0	1	0	1	-1	0	-1	4	2	2	2	1	1	2	1	1
新潟県	0	0	0	0	0	0	0	0	0	0	0	0	0	0	0	0	0	0
富山県	0	0	0	0	0	0	0	0	0	0	0	0	0	0	0	0	0	0
石川県	0	0	0	0	0	0	0	0	0	1	0	1	1	0	1	0	0	0
福井県	0	0	0	0	0	0	0	0	0	0	0	0	0	0	0	0	0	0
山梨県	0	0	0	0	0	0	0	0	0	0	0	0	0	0	0	0	0	0
長野県	0	0	0	0	0	0	0	0	0	0	0	0	3	2	1	-3	-2	-1
岐阜県	0	0	0	0	0	0	0	0	0	4	1	3	1	0	1	3	1	2
静岡県	0	0	0	2	1	1	-2	-1	-1	1	1	0	1	0	1	0	1	-1
愛知県	0	0	0	1	1	0	-1	-1	0	1	1	0	2	1	1	-1	0	-1
三重県	0	0	0	0	0	0	0	0	0	0	0	0	2	2	0	-2	-2	0
滋賀県	3	2	1	0	0	0	3	2	1	0	0	0	0	0	0	0	0	0
京都府	1	1	0	1	1	0	0	0	0	1	0	1	1	0	1	0	0	0
大阪府	6	4	2	3	0	3	3	4	-1	7	3	4	14	7	7	-7	-4	-3
兵庫県	2	2	0	6	0	6	-4	2	-6	11	5	6	13	6	7	-2	-1	-1
奈良県	0	0	0	0	0	0	0	0	0	3	2	1	1	0	1	2	2	0
和歌山県	0	0	0	0	0	0	0	0	0	0	0	0	1	1	0	-1	-1	0
島根県	1	1	0	0	0	0	1	1	0	1	0	1	1	1	0	0	-1	1
岡山県	2	2	0	3	1	2	-1	1	-2	6	2	4	17	8	9	-11	-6	-5
広島県	0	0	0	0	0	0	0	0	0	1	1	0	0	0	0	1	1	0
山口県	0	0	0	0	0	0	0	0	0	0	0	0	0	0	0	0	0	0
徳島県	0	0	0	0	0	0	0	0	0	0	0	0	0	0	0	0	0	0
香川県	0	0	0	0	0	0	0	0	0	0	0	0	0	0	0	0	0	0
愛媛県	1	1	0	1	1	0	0	0	0	0	0	0	0	0	0	0	0	0
高知県	0	0	0	0	0	0	0	0	0	1	1	0	1	1	0	0	0	0
福岡県	1	1	0	2	2	0	-1	-1	0	3	3	0	1	0	1	2	3	-1
佐賀県	0	0	0	0	0	0	0	0	0	0	0	0	0	0	0	0	0	0
長崎県	0	0	0	0	0	0	0	0	0	0	0	0	0	0	0	0	0	0
熊本県	0	0	0	0	0	0	0	0	0	0	0	0	0	0	0	0	0	0
大分県	0	0	0	0	0	0	0	0	0	3	1	2	0	0	0	3	1	2
宮崎県	0	0	0	0	0	0	0	0	0	0	0	0	0	0	0	0	0	0
鹿児島県	0	0	0	0	0	0	0	0	0	0	0	0	0	0	0	0	0	0
沖縄県	0	0	0	0	0	0	0	0	0	0	0	0	0	0	0	0	0	0
外国	8	1	7	6	1	5	2	0	2	68	22	46	11	3	8	57	19	38
不詳	0	0	0	0	0	0	0	0	0	0	0	0	1	1	0	-1	-1	0
計	34	19	15	27	8	19	7	11	-4	130	51	79	104	50	54	26	1	25

第14表 市町村別、県外地域別、男女別転入・転出者数(続き)

住所地	八頭町									三朝町								
	転入			転出			社会増減			転入			転出			社会増減		
	総数	男	女	総数	男	女	総数	男	女	総数	男	女	総数	男	女	総数	男	女
北海道	2	1	1	0	0	0	2	1	1	0	0	0	2	1	1	-2	-1	-1
青森県	0	0	0	1	0	1	-1	0	-1	0	0	0	0	0	0	0	0	0
岩手県	0	0	0	0	0	0	0	0	0	0	0	0	0	0	0	0	0	0
宮城県	1	1	0	1	1	0	0	0	0	0	0	0	0	0	0	0	0	0
秋田県	0	0	0	0	0	0	0	0	0	0	0	0	0	0	0	0	0	0
山形県	0	0	0	0	0	0	0	0	0	0	0	0	1	1	0	-1	-1	0
福島県	0	0	0	0	0	0	0	0	0	0	0	0	0	0	0	0	0	0
茨城県	3	1	2	0	0	0	3	1	2	0	0	0	0	0	0	0	0	0
栃木県	1	1	0	1	0	1	0	1	-1	0	0	0	0	0	0	0	0	0
群馬県	0	0	0	0	0	0	0	0	0	0	0	0	0	0	0	0	0	0
埼玉県	3	1	2	1	1	0	2	0	2	2	1	1	2	0	2	0	1	-1
千葉県	1	0	1	3	2	1	-2	-2	0	2	2	0	1	1	0	1	1	0
東京都	10	6	4	24	14	10	-14	-8	-6	3	1	2	6	3	3	-3	-2	-1
神奈川県	1	0	1	4	2	2	-3	-2	-1	5	4	1	1	1	0	4	3	1
新潟県	2	0	2	0	0	0	2	0	2	0	0	0	0	0	0	0	0	0
富山県	1	1	0	0	0	0	1	1	0	0	0	0	1	0	1	-1	0	-1
石川県	1	0	1	1	0	1	0	0	0	1	0	1	2	0	2	-1	0	-1
福井県	2	1	1	0	0	0	2	1	1	0	0	0	0	0	0	0	0	0
山梨県	1	1	0	1	0	1	0	1	-1	0	0	0	0	0	0	0	0	0
長野県	0	0	0	2	1	1	-2	-1	-1	0	0	0	0	0	0	0	0	0
岐阜県	0	0	0	3	2	1	-3	-2	-1	1	0	1	0	0	0	1	0	1
静岡県	1	0	1	4	2	2	-3	-2	-1	2	1	1	0	0	0	2	1	1
愛知県	3	3	0	3	2	1	0	1	-1	0	0	0	1	1	0	-1	-1	0
三重県	0	0	0	0	0	0	0	0	0	0	0	0	0	0	0	0	0	0
滋賀県	1	1	0	0	0	0	1	1	0	0	0	0	0	0	0	0	0	0
京都府	1	1	0	8	7	1	-7	-6	-1	0	0	0	6	2	4	-6	-2	-4
大阪府	15	6	9	38	19	19	-23	-13	-10	7	4	3	11	5	6	-4	-1	-3
兵庫県	24	13	11	23	12	11	1	1	0	6	1	5	7	3	4	-1	-2	1
奈良県	2	0	2	2	0	2	0	0	0	0	0	0	4	3	1	-4	-3	-1
和歌山県	0	0	0	1	0	1	-1	0	-1	0	0	0	0	0	0	0	0	0
島根県	2	2	0	12	6	6	-10	-4	-6	3	0	3	7	3	4	-4	-3	-1
岡山県	13	6	7	13	6	7	0	0	0	2	1	1	7	4	3	-5	-3	-2
広島県	11	5	6	6	1	5	5	4	1	0	0	0	5	3	2	-5	-3	-2
山口県	0	0	0	2	1	1	-2	-1	-1	0	0	0	2	1	1	-2	-1	-1
徳島県	0	0	0	1	0	1	-1	0	-1	0	0	0	0	0	0	0	0	0
香川県	2	2	0	3	3	0	-1	-1	0	1	1	0	2	0	2	-1	1	-2
愛媛県	0	0	0	1	1	0	-1	-1	0	0	0	0	2	1	1	-2	-1	-1
高知県	1	1	0	1	1	0	0	0	0	0	0	0	0	0	0	0	0	0
福岡県	3	2	1	6	4	2	-3	-2	-1	0	0	0	1	0	1	-1	0	-1
佐賀県	0	0	0	0	0	0	0	0	0	0	0	0	0	0	0	0	0	0
長崎県	0	0	0	0	0	0	0	0	0	1	1	0	0	0	0	1	1	0
熊本県	0	0	0	0	0	0	0	0	0	0	0	0	0	0	0	0	0	0
大分県	0	0	0	0	0	0	0	0	0	0	0	0	0	0	0	0	0	0
宮崎県	0	0	0	0	0	0	0	0	0	0	0	0	0	0	0	0	0	0
鹿児島県	0	0	0	1	0	1	-1	0	-1	0	0	0	0	0	0	0	0	0
沖縄県	1	1	0	0	0	0	1	1	0	0	0	0	1	1	0	-1	-1	0
外国	21	10	11	22	3	19	-1	7	-8	12	7	5	12	4	8	0	3	-3
不詳	1	1	0	0	0	0	1	1	0	0	0	0	0	0	0	0	0	0
計	131	68	63	189	91	98	-58	-23	-35	48	24	24	84	38	46	-36	-14	-22

第14表 市町村別、県外地域別、男女別転入・転出者数(続き)

住所地	湯梨浜町									琴浦町								
	転入			転出			社会増減			転入			転出			社会増減		
	総数	男	女	総数	男	女	総数	男	女	総数	男	女	総数	男	女	総数	男	女
北海道	2	1	1	4	3	1	-2	-2	0	1	0	1	5	3	2	-4	-3	-1
青森県	0	0	0	0	0	0	0	0	0	1	1	0	0	0	0	1	1	0
岩手県	0	0	0	0	0	0	0	0	0	2	1	1	1	1	0	1	0	1
宮城県	1	1	0	1	1	0	0	0	0	0	0	0	1	0	1	-1	0	-1
秋田県	0	0	0	0	0	0	0	0	0	0	0	0	0	0	0	0	0	0
山形県	0	0	0	0	0	0	0	0	0	0	0	0	3	2	1	-3	-2	-1
福島県	0	0	0	1	0	1	-1	0	-1	0	0	0	0	0	0	0	0	0
茨城県	3	2	1	3	2	1	0	0	0	1	1	0	2	1	1	-1	0	-1
栃木県	0	0	0	2	0	2	-2	0	-2	0	0	0	2	0	2	-2	0	-2
群馬県	0	0	0	1	0	1	-1	0	-1	2	0	2	1	1	0	1	-1	2
埼玉県	1	1	0	3	1	2	-2	0	-2	4	2	2	4	1	3	0	1	-1
千葉県	1	0	1	7	3	4	-6	-3	-3	3	2	1	10	2	8	-7	0	-7
東京都	12	8	4	23	12	11	-11	-4	-7	5	4	1	10	4	6	-5	0	-5
神奈川県	7	4	3	5	3	2	2	1	1	4	4	0	10	7	3	-6	-3	-3
新潟県	0	0	0	0	0	0	0	0	0	0	0	0	1	1	0	-1	-1	0
富山県	0	0	0	0	0	0	0	0	0	1	1	0	0	0	0	1	1	0
石川県	1	1	0	0	0	0	1	1	0	0	0	0	1	0	1	-1	0	-1
福井県	0	0	0	2	1	1	-2	-1	-1	0	0	0	1	1	0	-1	-1	0
山梨県	1	0	1	1	1	0	0	-1	1	0	0	0	1	0	1	-1	0	-1
長野県	1	1	0	1	1	0	0	0	0	3	1	2	1	0	1	2	1	1
岐阜県	2	1	1	0	0	0	2	1	1	2	1	1	3	1	2	-1	0	-1
静岡県	0	0	0	5	1	4	-5	-1	-4	0	0	0	2	0	2	-2	0	-2
愛知県	1	1	0	11	6	5	-10	-5	-5	6	4	2	13	12	1	-7	-8	1
三重県	2	2	0	0	0	0	2	2	0	3	0	3	1	0	1	2	0	2
滋賀県	0	0	0	1	0	1	-1	0	-1	3	2	1	5	2	3	-2	0	-2
京都府	3	3	0	10	8	2	-7	-5	-2	12	4	8	13	4	9	-1	0	-1
大阪府	26	13	13	40	21	19	-14	-8	-6	26	16	10	44	21	23	-18	-5	-13
兵庫県	11	6	5	18	7	11	-7	-1	-6	16	8	8	25	14	11	-9	-6	-3
奈良県	0	0	0	0	0	0	0	0	0	3	1	2	2	0	2	1	1	0
和歌山県	0	0	0	0	0	0	0	0	0	4	2	2	1	1	0	3	1	2
島根県	18	6	12	8	4	4	10	2	8	7	3	4	24	16	8	-17	-13	-4
岡山県	21	9	12	14	7	7	7	2	5	15	8	7	11	5	6	4	3	1
広島県	5	3	2	16	8	8	-11	-5	-6	7	2	5	19	14	5	-12	-12	0
山口県	4	3	1	6	3	3	-2	0	-2	0	0	0	4	1	3	-4	-1	-3
徳島県	1	1	0	4	1	3	-3	0	-3	0	0	0	0	0	0	0	0	0
香川県	3	1	2	0	0	0	3	1	2	2	2	0	3	3	0	-1	-1	0
愛媛県	0	0	0	5	3	2	-5	-3	-2	1	1	0	2	2	0	-1	-1	0
高知県	0	0	0	1	0	1	-1	0	-1	0	0	0	1	1	0	-1	-1	0
福岡県	4	1	3	6	5	1	-2	-4	2	5	0	5	5	2	3	0	-2	2
佐賀県	1	0	1	0	0	0	1	0	1	0	0	0	1	0	1	-1	0	-1
長崎県	0	0	0	1	0	1	-1	0	-1	0	0	0	8	0	8	-8	0	-8
熊本県	1	1	0	0	0	0	1	1	0	3	0	3	0	0	0	3	0	3
大分県	0	0	0	0	0	0	0	0	0	1	0	1	2	2	0	-1	-2	1
宮崎県	0	0	0	3	1	2	-3	-1	-2	0	0	0	1	1	0	-1	-1	0
鹿児島県	0	0	0	0	0	0	0	0	0	0	0	0	5	2	3	-5	-2	-3
沖縄県	1	0	1	8	5	3	-7	-5	-2	1	1	0	1	0	1	0	1	-1
外国	14	7	7	18	4	14	-4	3	-7	131	42	89	38	14	24	93	28	65
不詳	1	1	0	2	1	1	-1	0	-1	0	0	0	0	0	0	0	0	0
計	149	78	71	231	113	118	-82	-35	-47	275	114	161	288	142	146	-13	-28	15

第14表 市町村別、県外地域別、男女別転入・転出者数(続き)

住所地	北栄町									日吉津村								
	転入			転出			社会増減			転入			転出			社会増減		
	総数	男	女	総数	男	女	総数	男	女	総数	男	女	総数	男	女	総数	男	女
北海道	0	0	0	1	1	0	-1	-1	0	1	1	0	0	0	0	1	1	0
青森県	2	1	1	0	0	0	2	1	1	0	0	0	0	0	0	0	0	0
岩手県	0	0	0	0	0	0	0	0	0	0	0	0	0	0	0	0	0	0
宮城県	0	0	0	0	0	0	0	0	0	0	0	0	0	0	0	0	0	0
秋田県	0	0	0	0	0	0	0	0	0	0	0	0	0	0	0	0	0	0
山形県	0	0	0	1	0	1	-1	0	-1	0	0	0	0	0	0	0	0	0
福島県	1	1	0	3	2	1	-2	-1	-1	0	0	0	1	0	1	-1	0	-1
茨城県	0	0	0	6	1	5	-6	-1	-5	0	0	0	0	0	0	0	0	0
栃木県	0	0	0	0	0	0	0	0	0	0	0	0	0	0	0	0	0	0
群馬県	0	0	0	0	0	0	0	0	0	0	0	0	0	0	0	0	0	0
埼玉県	6	2	4	3	1	2	3	1	2	7	4	3	1	0	1	6	4	2
千葉県	1	1	0	8	5	3	-7	-4	-3	0	0	0	2	1	1	-2	-1	-1
東京都	6	2	4	28	12	16	-22	-10	-12	9	5	4	6	3	3	3	2	1
神奈川県	4	1	3	10	4	6	-6	-3	-3	3	2	1	6	4	2	-3	-2	-1
新潟県	1	1	0	1	0	1	0	1	-1	0	0	0	0	0	0	0	0	0
富山県	0	0	0	0	0	0	0	0	0	0	0	0	0	0	0	0	0	0
石川県	0	0	0	1	1	0	-1	-1	0	4	2	2	0	0	0	4	2	2
福井県	2	1	1	0	0	0	2	1	1	0	0	0	0	0	0	0	0	0
山梨県	0	0	0	1	0	1	-1	0	-1	0	0	0	0	0	0	0	0	0
長野県	0	0	0	2	2	0	-2	-2	0	0	0	0	0	0	0	0	0	0
岐阜県	3	1	2	0	0	0	3	1	2	0	0	0	1	1	0	-1	-1	0
静岡県	2	1	1	1	0	1	1	1	0	2	1	1	0	0	0	2	1	1
愛知県	6	3	3	2	1	1	4	2	2	0	0	0	1	1	0	-1	-1	0
三重県	0	0	0	2	0	2	-2	0	-2	1	1	0	2	2	0	-1	-1	0
滋賀県	0	0	0	1	1	0	-1	-1	0	0	0	0	0	0	0	0	0	0
京都府	7	4	3	4	0	4	3	4	-1	0	0	0	1	0	1	-1	0	-1
大阪府	25	15	10	16	10	6	9	5	4	8	4	4	10	8	2	-2	-4	2
兵庫県	16	9	7	17	8	9	-1	1	-2	1	1	0	6	3	3	-5	-2	-3
奈良県	2	0	2	3	2	1	-1	-2	1	0	0	0	0	0	0	0	0	0
和歌山県	0	0	0	0	0	0	0	0	0	0	0	0	0	0	0	0	0	0
島根県	8	3	5	14	8	6	-6	-5	-1	10	7	3	12	7	5	-2	0	-2
岡山県	7	5	2	6	5	1	1	0	1	3	3	0	3	1	2	0	2	-2
広島県	7	4	3	8	6	2	-1	-2	1	7	3	4	10	7	3	-3	-4	1
山口県	3	3	0	3	2	1	0	1	-1	1	1	0	0	0	0	1	1	0
徳島県	0	0	0	1	1	0	-1	-1	0	0	0	0	0	0	0	0	0	0
香川県	2	0	2	2	1	1	0	-1	1	1	0	1	5	1	4	-4	-1	-3
愛媛県	1	1	0	0	0	0	1	1	0	2	1	1	3	2	1	-1	-1	0
高知県	1	1	0	4	3	1	-3	-2	-1	0	0	0	0	0	0	0	0	0
福岡県	7	3	4	1	1	0	6	2	4	1	1	0	2	1	1	-1	0	-1
佐賀県	0	0	0	0	0	0	0	0	0	0	0	0	0	0	0	0	0	0
長崎県	0	0	0	0	0	0	0	0	0	0	0	0	0	0	0	0	0	0
熊本県	0	0	0	1	0	1	-1	0	-1	0	0	0	0	0	0	0	0	0
大分県	0	0	0	0	0	0	0	0	0	0	0	0	0	0	0	0	0	0
宮崎県	0	0	0	0	0	0	0	0	0	0	0	0	0	0	0	0	0	0
鹿児島県	2	1	1	0	0	0	2	1	1	0	0	0	0	0	0	0	0	0
沖縄県	1	1	0	2	2	0	-1	-1	0	0	0	0	0	0	0	0	0	0
外国	15	1	14	30	6	24	-15	-5	-10	2	1	1	1	1	0	1	0	1
不詳	0	0	0	4	3	1	-4	-3	-1	0	0	0	0	0	0	0	0	0
計	138	66	72	187	89	98	-49	-23	-26	63	38	25	73	43	30	-10	-5	-5

第14表 市町村別、県外地域別、男女別転入・転出者数(続き)

住所地	大山町									南部町								
	転入			転出			社会増減			転入			転出			社会増減		
	総数	男	女	総数	男	女	総数	男	女	総数	男	女	総数	男	女	総数	男	女
北海道	3	2	1	4	0	4	-1	2	-3	0	0	0	3	1	2	-3	-1	-2
青森県	0	0	0	0	0	0	0	0	0	0	0	0	0	0	0	0	0	0
岩手県	0	0	0	0	0	0	0	0	0	0	0	0	0	0	0	0	0	0
宮城県	0	0	0	0	0	0	0	0	0	1	1	0	1	0	1	0	1	-1
秋田県	0	0	0	3	2	1	-3	-2	-1	1	1	0	0	0	0	1	1	0
山形県	0	0	0	0	0	0	0	0	0	0	0	0	0	0	0	0	0	0
福島県	0	0	0	0	0	0	0	0	0	0	0	0	0	0	0	0	0	0
茨城県	0	0	0	2	1	1	-2	-1	-1	2	2	0	0	0	0	2	2	0
栃木県	0	0	0	1	0	1	-1	0	-1	0	0	0	1	1	0	-1	-1	0
群馬県	2	2	0	1	1	0	1	1	0	0	0	0	1	0	1	-1	0	-1
埼玉県	5	2	3	2	2	0	3	0	3	2	2	0	1	1	0	1	1	0
千葉県	4	3	1	3	1	2	1	2	-1	0	0	0	2	2	0	-2	-2	0
東京都	5	3	2	12	6	6	-7	-3	-4	11	4	7	11	5	6	0	-1	1
神奈川県	4	3	1	9	7	2	-5	-4	-1	1	1	0	6	4	2	-5	-3	-2
新潟県	0	0	0	0	0	0	0	0	0	0	0	0	1	1	0	-1	-1	0
富山県	1	0	1	0	0	0	1	0	1	0	0	0	0	0	0	0	0	0
石川県	2	1	1	0	0	0	2	1	1	1	1	0	1	1	0	0	0	0
福井県	0	0	0	1	1	0	-1	-1	0	0	0	0	2	1	1	-2	-1	-1
山梨県	0	0	0	1	1	0	-1	-1	0	0	0	0	1	0	1	-1	0	-1
長野県	1	1	0	5	5	0	-4	-4	0	0	0	0	1	0	1	-1	0	-1
岐阜県	0	0	0	3	2	1	-3	-2	-1	0	0	0	0	0	0	0	0	0
静岡県	0	0	0	3	0	3	-3	0	-3	1	1	0	0	0	0	1	1	0
愛知県	2	1	1	3	2	1	-1	-1	0	3	2	1	3	2	1	0	0	0
三重県	0	0	0	0	0	0	0	0	0	0	0	0	1	1	0	-1	-1	0
滋賀県	0	0	0	4	1	3	-4	-1	-3	0	0	0	0	0	0	0	0	0
京都府	1	0	1	4	3	1	-3	-3	0	4	2	2	11	7	4	-7	-5	-2
大阪府	9	5	4	18	5	13	-9	0	-9	9	6	3	11	5	6	-2	1	-3
兵庫県	6	1	5	10	6	4	-4	-5	1	5	0	5	15	10	5	-10	-10	0
奈良県	0	0	0	0	0	0	0	0	0	4	3	1	1	1	0	3	2	1
和歌山県	0	0	0	0	0	0	0	0	0	0	0	0	0	0	0	0	0	0
島根県	20	7	13	32	16	16	-12	-9	-3	27	9	18	20	13	7	7	-4	11
岡山県	13	2	11	7	2	5	6	0	6	6	3	3	24	14	10	-18	-11	-7
広島県	18	8	10	9	6	3	9	2	7	3	1	2	7	5	2	-4	-4	0
山口県	0	0	0	1	0	1	-1	0	-1	3	1	2	2	0	2	1	1	0
徳島県	0	0	0	0	0	0	0	0	0	1	0	1	4	3	1	-3	-3	0
香川県	1	0	1	1	1	0	0	-1	1	0	0	0	1	0	1	-1	0	-1
愛媛県	0	0	0	1	1	0	-1	-1	0	0	0	0	1	0	1	-1	0	-1
高知県	0	0	0	0	0	0	0	0	0	0	0	0	0	0	0	0	0	0
福岡県	9	4	5	4	2	2	5	2	3	15	3	12	1	1	0	14	2	12
佐賀県	0	0	0	0	0	0	0	0	0	0	0	0	0	0	0	0	0	0
長崎県	0	0	0	0	0	0	0	0	0	0	0	0	0	0	0	0	0	0
熊本県	0	0	0	0	0	0	0	0	0	2	1	1	1	1	0	1	0	1
大分県	4	4	0	2	0	2	2	4	-2	0	0	0	2	2	0	-2	-2	0
宮崎県	0	0	0	0	0	0	0	0	0	0	0	0	2	2	0	-2	-2	0
鹿児島県	4	1	3	1	1	0	3	0	3	0	0	0	1	0	1	-1	0	-1
沖縄県	1	0	1	1	1	0	0	-1	1	2	2	0	5	2	3	-3	0	-3
外国	61	24	37	39	8	31	22	16	6	9	7	2	21	13	8	-12	-6	-6
不詳	0	0	0	0	0	0	0	0	0	0	0	0	0	0	0	0	0	0
計	176	74	102	187	84	103	-11	-10	-1	113	53	60	166	99	67	-53	-46	-7

第14表 市町村別、県外地域別、男女別転入・転出者数(続き)

住所地	伯耆町									日南町								
	転入			転出			社会増減			転入			転出			社会増減		
	総数	男	女	総数	男	女	総数	男	女	総数	男	女	総数	男	女	総数	男	女
北海道	4	2	2	0	0	0	4	2	2	1	1	0	0	0	0	1	1	0
青森県	0	0	0	0	0	0	0	0	0	0	0	0	0	0	0	0	0	0
岩手県	0	0	0	0	0	0	0	0	0	0	0	0	1	0	1	-1	0	-1
宮城県	0	0	0	0	0	0	0	0	0	0	0	0	0	0	0	0	0	0
秋田県	0	0	0	0	0	0	0	0	0	0	0	0	0	0	0	0	0	0
山形県	0	0	0	0	0	0	0	0	0	0	0	0	0	0	0	0	0	0
福島県	1	1	0	3	2	1	-2	-1	-1	0	0	0	0	0	0	0	0	0
茨城県	0	0	0	3	2	1	-3	-2	-1	0	0	0	1	1	0	-1	-1	0
栃木県	2	2	0	0	0	0	2	2	0	0	0	0	0	0	0	0	0	0
群馬県	1	1	0	0	0	0	1	1	0	0	0	0	0	0	0	0	0	0
埼玉県	2	1	1	3	2	1	-1	-1	0	3	2	1	0	0	0	3	2	1
千葉県	2	1	1	6	3	3	-4	-2	-2	2	1	1	0	0	0	2	1	1
東京都	2	1	1	9	5	4	-7	-4	-3	3	1	2	8	5	3	-5	-4	-1
神奈川県	2	2	0	3	3	0	-1	-1	0	3	2	1	1	0	1	2	2	0
新潟県	0	0	0	2	0	2	-2	0	-2	0	0	0	0	0	0	0	0	0
富山県	0	0	0	1	0	1	-1	0	-1	0	0	0	0	0	0	0	0	0
石川県	2	0	2	0	0	0	2	0	2	0	0	0	0	0	0	0	0	0
福井県	0	0	0	0	0	0	0	0	0	0	0	0	0	0	0	0	0	0
山梨県	0	0	0	0	0	0	0	0	0	0	0	0	0	0	0	0	0	0
長野県	0	0	0	0	0	0	0	0	0	0	0	0	0	0	0	0	0	0
岐阜県	0	0	0	3	1	2	-3	-1	-2	1	1	0	0	0	0	1	1	0
静岡県	1	0	1	0	0	0	1	0	1	0	0	0	0	0	0	0	0	0
愛知県	1	1	0	3	3	0	-2	-2	0	1	1	0	2	1	1	-1	0	-1
三重県	0	0	0	2	0	2	-2	0	-2	0	0	0	0	0	0	0	0	0
滋賀県	0	0	0	0	0	0	0	0	0	0	0	0	0	0	0	0	0	0
京都府	4	3	1	5	4	1	-1	-1	0	1	0	1	4	0	4	-3	0	-3
大阪府	20	9	11	24	10	14	-4	-1	-3	5	2	3	5	2	3	0	0	0
兵庫県	11	3	8	9	3	6	2	0	2	1	0	1	3	1	2	-2	-1	-1
奈良県	0	0	0	4	2	2	-4	-2	-2	1	0	1	0	0	0	1	0	1
和歌山県	0	0	0	0	0	0	0	0	0	0	0	0	0	0	0	0	0	0
島根県	12	6	6	15	6	9	-3	0	-3	6	5	1	5	4	1	1	1	0
岡山県	2	1	1	12	8	4	-10	-7	-3	3	2	1	6	2	4	-3	0	-3
広島県	7	4	3	11	8	3	-4	-4	0	7	6	1	2	2	0	5	4	1
山口県	0	0	0	2	1	1	-2	-1	-1	1	1	0	1	0	1	0	1	-1
徳島県	0	0	0	1	1	0	-1	-1	0	0	0	0	0	0	0	0	0	0
香川県	6	4	2	0	0	0	6	4	2	1	1	0	0	0	0	1	1	0
愛媛県	2	1	1	1	1	0	1	0	1	0	0	0	2	2	0	-2	-2	0
高知県	0	0	0	0	0	0	0	0	0	0	0	0	0	0	0	0	0	0
福岡県	1	1	0	2	2	0	-1	-1	0	1	0	1	0	0	0	1	0	1
佐賀県	0	0	0	0	0	0	0	0	0	0	0	0	0	0	0	0	0	0
長崎県	1	0	1	2	1	1	-1	-1	0	0	0	0	0	0	0	0	0	0
熊本県	0	0	0	2	2	0	-2	-2	0	1	1	0	1	1	0	0	0	0
大分県	0	0	0	0	0	0	0	0	0	0	0	0	0	0	0	0	0	0
宮崎県	0	0	0	0	0	0	0	0	0	0	0	0	1	1	0	-1	-1	0
鹿児島県	0	0	0	2	2	0	-2	-2	0	0	0	0	1	1	0	-1	-1	0
沖縄県	0	0	0	1	0	1	-1	0	-1	0	0	0	0	0	0	0	0	0
外国	7	4	3	6	3	3	1	1	0	6	4	2	3	3	0	3	1	2
不詳	1	0	1	2	2	0	-1	-2	1	0	0	0	0	0	0	0	0	0
計	94	48	46	139	77	62	-45	-29	-16	48	31	17	47	26	21	1	5	-4

第14表 市町村別、県外地域別、男女別転入・転出者数(続き)

住所地	日野町									江府町								
	転入			転出			社会増減			転入			転出			社会増減		
	総数	男	女	総数	男	女	総数	男	女	総数	男	女	総数	男	女	総数	男	女
北海道	1	1	0	0	0	0	1	1	0	0	0	0	1	0	1	-1	0	-1
青森県	0	0	0	0	0	0	0	0	0	0	0	0	0	0	0	0	0	0
岩手県	0	0	0	0	0	0	0	0	0	0	0	0	0	0	0	0	0	0
宮城県	0	0	0	0	0	0	0	0	0	0	0	0	0	0	0	0	0	0
秋田県	0	0	0	0	0	0	0	0	0	0	0	0	0	0	0	0	0	0
山形県	0	0	0	0	0	0	0	0	0	0	0	0	0	0	0	0	0	0
福島県	0	0	0	0	0	0	0	0	0	0	0	0	0	0	0	0	0	0
茨城県	0	0	0	0	0	0	0	0	0	0	0	0	0	0	0	0	0	0
栃木県	0	0	0	0	0	0	0	0	0	0	0	0	0	0	0	0	0	0
群馬県	0	0	0	0	0	0	0	0	0	0	0	0	0	0	0	0	0	0
埼玉県	0	0	0	0	0	0	0	0	0	0	0	0	2	0	2	-2	0	-2
千葉県	1	1	0	0	0	0	1	1	0	0	0	0	0	0	0	0	0	0
東京都	4	2	2	5	4	1	-1	-2	1	7	3	4	3	2	1	4	1	3
神奈川県	1	1	0	4	3	1	-3	-2	-1	3	2	1	0	0	0	3	2	1
新潟県	0	0	0	0	0	0	0	0	0	0	0	0	0	0	0	0	0	0
富山県	0	0	0	0	0	0	0	0	0	0	0	0	0	0	0	0	0	0
石川県	0	0	0	0	0	0	0	0	0	0	0	0	0	0	0	0	0	0
福井県	0	0	0	0	0	0	0	0	0	0	0	0	0	0	0	0	0	0
山梨県	0	0	0	0	0	0	0	0	0	0	0	0	0	0	0	0	0	0
長野県	0	0	0	0	0	0	0	0	0	0	0	0	0	0	0	0	0	0
岐阜県	0	0	0	0	0	0	0	0	0	0	0	0	1	1	0	-1	-1	0
静岡県	1	1	0	0	0	0	1	1	0	0	0	0	1	1	0	-1	-1	0
愛知県	2	2	0	0	0	0	2	2	0	2	2	0	1	1	0	1	1	0
三重県	0	0	0	0	0	0	0	0	0	1	1	0	1	1	0	0	0	0
滋賀県	1	1	0	1	0	1	0	1	-1	2	0	2	0	0	0	2	0	2
京都府	0	0	0	1	0	1	-1	0	-1	0	0	0	1	0	1	-1	0	-1
大阪府	0	0	0	9	3	6	-9	-3	-6	3	2	1	4	2	2	-1	0	-1
兵庫県	1	0	1	1	1	0	0	-1	1	4	2	2	2	0	2	2	2	0
奈良県	1	1	0	1	1	0	0	0	0	0	0	0	1	1	0	-1	-1	0
和歌山県	0	0	0	0	0	0	0	0	0	0	0	0	0	0	0	0	0	0
島根県	3	1	2	1	0	1	2	1	1	4	2	2	2	1	1	2	1	1
岡山県	8	4	4	5	1	4	3	3	0	8	5	3	3	2	1	5	3	2
広島県	5	3	2	4	3	1	1	0	1	5	1	4	0	0	0	5	1	4
山口県	1	0	1	0	0	0	1	0	1	0	0	0	0	0	0	0	0	0
徳島県	0	0	0	0	0	0	0	0	0	0	0	0	0	0	0	0	0	0
香川県	0	0	0	2	2	0	-2	-2	0	0	0	0	0	0	0	0	0	0
愛媛県	0	0	0	0	0	0	0	0	0	1	1	0	1	1	0	0	0	0
高知県	0	0	0	1	1	0	-1	-1	0	0	0	0	0	0	0	0	0	0
福岡県	0	0	0	0	0	0	0	0	0	0	0	0	0	0	0	0	0	0
佐賀県	0	0	0	0	0	0	0	0	0	0	0	0	0	0	0	0	0	0
長崎県	0	0	0	0	0	0	0	0	0	0	0	0	0	0	0	0	0	0
熊本県	0	0	0	0	0	0	0	0	0	0	0	0	0	0	0	0	0	0
大分県	1	0	1	0	0	0	1	0	1	0	0	0	0	0	0	0	0	0
宮崎県	0	0	0	0	0	0	0	0	0	0	0	0	0	0	0	0	0	0
鹿児島県	0	0	0	0	0	0	0	0	0	1	1	0	1	1	0	0	0	0
沖縄県	0	0	0	0	0	0	0	0	0	0	0	0	0	0	0	0	0	0
外国	4	0	4	0	0	0	4	0	4	4	0	4	5	0	5	-1	0	-1
不詳	0	0	0	0	0	0	0	0	0	0	0	0	0	0	0	0	0	0
計	35	18	17	35	19	16	0	-1	1	45	22	23	30	14	16	15	8	7

第15表 市町村別、年齢5歳階級別、男女別、県外・県内別転入・転出者数

(人)

区分	県 計								
				県 外			県 内		
	計	男	女	計	男	女	計	男	女
転入者総数	14,857	7,866	6,991	9,616	5,200	4,416	5,241	2,666	2,575
0～4	882	454	428	467	234	233	415	220	195
5～9	400	218	182	251	137	114	149	81	68
10～14	223	106	117	136	64	72	87	42	45
15～19	970	513	457	716	375	341	254	138	116
20～24	2,869	1,499	1,370	2,090	1,140	950	779	359	420
25～29	2,526	1,271	1,255	1,631	826	805	895	445	450
30～34	1,679	849	830	1,077	550	527	602	299	303
35～39	1,229	648	581	778	423	355	451	225	226
40～44	879	519	360	565	327	238	314	192	122
45～49	726	450	276	463	300	163	263	150	113
50～54	670	405	265	442	277	165	228	128	100
55～59	461	281	180	302	193	109	159	88	71
60～64	355	219	136	229	138	91	126	81	45
65～69	241	137	104	153	91	62	88	46	42
70～74	167	99	68	88	48	40	79	51	28
75歳以上	580	198	382	228	77	151	352	121	231
転出者総数	16,159	8,576	7,583	10,918	5,910	5,008	5,241	2,666	2,575
0～4	892	485	407	477	265	212	415	220	195
5～9	422	229	193	273	148	125	149	81	68
10～14	233	107	126	146	65	81	87	42	45
15～19	1,268	675	593	1,014	537	477	254	138	116
20～24	3,663	1,894	1,769	2,884	1,535	1,349	779	359	420
25～29	2,758	1,436	1,322	1,863	991	872	895	445	450
30～34	1,781	923	858	1,179	624	555	602	299	303
35～39	1,216	651	565	765	426	339	451	225	226
40～44	878	507	371	564	315	249	314	192	122
45～49	743	436	307	480	286	194	263	150	113
50～54	630	395	235	402	267	135	228	128	100
55～59	459	289	170	300	201	99	159	88	71
60～64	299	187	112	173	106	67	126	81	45
65～69	184	96	88	96	50	46	88	46	42
70～74	145	78	67	66	27	39	79	51	28
75歳以上	588	188	400	236	67	169	352	121	231
社会増減	-1,302	-710	-592	-1,302	-710	-592	0	0	0
0～4	-10	-31	21	-10	-31	21	0	0	0
5～9	-22	-11	-11	-22	-11	-11	0	0	0
10～14	-10	-1	-9	-10	-1	-9	0	0	0
15～19	-298	-162	-136	-298	-162	-136	0	0	0
20～24	-794	-395	-399	-794	-395	-399	0	0	0
25～29	-232	-165	-67	-232	-165	-67	0	0	0
30～34	-102	-74	-28	-102	-74	-28	0	0	0
35～39	13	-3	16	13	-3	16	0	0	0
40～44	1	12	-11	1	12	-11	0	0	0
45～49	-17	14	-31	-17	14	-31	0	0	0
50～54	40	10	30	40	10	30	0	0	0
55～59	2	-8	10	2	-8	10	0	0	0
60～64	56	32	24	56	32	24	0	0	0
65～69	57	41	16	57	41	16	0	0	0
70～74	22	21	1	22	21	1	0	0	0
75歳以上	-8	10	-18	-8	10	-18	0	0	0

(注) 移動者数は、県外及び県内の総計。

第15表 市町村別、年齢5歳階級別、男女別、県外・県内別転入・転出者数(続き)

(人)

区分	市計								
				県外			県内		
	計	男	女	計	男	女	計	男	女
転入者総数	11,403	6,177	5,226	7,979	4,416	3,563	3,424	1,761	1,663
0～4	606	308	298	393	196	197	213	112	101
5～9	293	155	138	212	117	95	81	38	43
10～14	163	77	86	110	51	59	53	26	27
15～19	788	422	366	592	317	275	196	105	91
20～24	2,304	1,233	1,071	1,724	961	763	580	272	308
25～29	1,977	1,007	970	1,359	701	658	618	306	312
30～34	1,284	675	609	890	475	415	394	200	194
35～39	921	500	421	635	356	279	286	144	142
40～44	665	413	252	469	285	184	196	128	68
45～49	570	364	206	395	260	135	175	104	71
50～54	544	339	205	391	245	146	153	94	59
55～59	376	234	142	265	171	94	111	63	48
60～64	259	160	99	185	109	76	74	51	23
65～69	169	93	76	122	73	49	47	20	27
70～74	117	69	48	69	41	28	48	28	20
75歳以上	367	128	239	168	58	110	199	70	129
転出者総数	12,300	6,700	5,600	8,982	4,938	4,044	3,318	1,762	1,556
0～4	727	388	339	415	225	190	312	163	149
5～9	331	180	151	239	128	111	92	52	40
10～14	166	83	83	125	56	69	41	27	14
15～19	897	481	416	753	404	349	144	77	67
20～24	2,782	1,476	1,306	2,297	1,232	1,065	485	244	241
25～29	2,153	1,151	1,002	1,553	841	712	600	310	290
30～34	1,369	720	649	978	527	451	391	193	198
35～39	919	512	407	632	360	272	287	152	135
40～44	696	416	280	495	283	212	201	133	68
45～49	561	344	217	400	251	149	161	93	68
50～54	520	335	185	368	244	124	152	91	61
55～59	375	239	136	272	182	90	103	57	46
60～64	224	137	87	148	89	59	76	48	28
65～69	127	73	54	78	44	34	49	29	20
70～74	93	47	46	52	20	32	41	27	14
75歳以上	360	118	242	177	52	125	183	66	117
社会増減	-897	-523	-374	-1,003	-522	-481	106	-1	107
0～4	-121	-80	-41	-22	-29	7	-99	-51	-48
5～9	-38	-25	-13	-27	-11	-16	-11	-14	3
10～14	-3	-6	3	-15	-5	-10	12	-1	13
15～19	-109	-59	-50	-161	-87	-74	52	28	24
20～24	-478	-243	-235	-573	-271	-302	95	28	67
25～29	-176	-144	-32	-194	-140	-54	18	-4	22
30～34	-85	-45	-40	-88	-52	-36	3	7	-4
35～39	2	-12	14	3	-4	7	-1	-8	7
40～44	-31	-3	-28	-26	2	-28	-5	-5	0
45～49	9	20	-11	-5	9	-14	14	11	3
50～54	24	4	20	23	1	22	1	3	-2
55～59	1	-5	6	-7	-11	4	8	6	2
60～64	35	23	12	37	20	17	-2	3	-5
65～69	42	20	22	44	29	15	-2	-9	7
70～74	24	22	2	17	21	-4	7	1	6
75歳以上	7	10	-3	-9	6	-15	16	4	12

(注) 移動者数は、県外及び県内の総計。

第15表 市町村別、年齢5歳階級別、男女別、県外・県内別転入・転出者数(続き)

(人)

区分	郡計								
				県外			県内		
	計	男	女	計	男	女	計	男	女
転入者総数	3,454	1,689	1,765	1,637	784	853	1,817	905	912
0～4	276	146	130	74	38	36	202	108	94
5～9	107	63	44	39	20	19	68	43	25
10～14	60	29	31	26	13	13	34	16	18
15～19	182	91	91	124	58	66	58	33	25
20～24	565	266	299	366	179	187	199	87	112
25～29	549	264	285	272	125	147	277	139	138
30～34	395	174	221	187	75	112	208	99	109
35～39	308	148	160	143	67	76	165	81	84
40～44	214	106	108	96	42	54	118	64	54
45～49	156	86	70	68	40	28	88	46	42
50～54	126	66	60	51	32	19	75	34	41
55～59	85	47	38	37	22	15	48	25	23
60～64	96	59	37	44	29	15	52	30	22
65～69	72	44	28	31	18	13	41	26	15
70～74	50	30	20	19	7	12	31	23	8
75歳以上	213	70	143	60	19	41	153	51	102
転出者総数	3,859	1,876	1,983	1,936	972	964	1,923	904	1,019
0～4	165	97	68	62	40	22	103	57	46
5～9	91	49	42	34	20	14	57	29	28
10～14	67	24	43	21	9	12	46	15	31
15～19	371	194	177	261	133	128	110	61	49
20～24	881	418	463	587	303	284	294	115	179
25～29	605	285	320	310	150	160	295	135	160
30～34	412	203	209	201	97	104	211	106	105
35～39	297	139	158	133	66	67	164	73	91
40～44	182	91	91	69	32	37	113	59	54
45～49	182	92	90	80	35	45	102	57	45
50～54	110	60	50	34	23	11	76	37	39
55～59	84	50	34	28	19	9	56	31	25
60～64	75	50	25	25	17	8	50	33	17
65～69	57	23	34	18	6	12	39	17	22
70～74	52	31	21	14	7	7	38	24	14
75歳以上	228	70	158	59	15	44	169	55	114
社会増減	-405	-187	-218	-299	-188	-111	-106	1	-107
0～4	111	49	62	12	-2	14	99	51	48
5～9	16	14	2	5	0	5	11	14	-3
10～14	-7	5	-12	5	4	1	-12	1	-13
15～19	-189	-103	-86	-137	-75	-62	-52	-28	-24
20～24	-316	-152	-164	-221	-124	-97	-95	-28	-67
25～29	-56	-21	-35	-38	-25	-13	-18	4	-22
30～34	-17	-29	12	-14	-22	8	-3	-7	4
35～39	11	9	2	10	1	9	1	8	-7
40～44	32	15	17	27	10	17	5	5	0
45～49	-26	-6	-20	-12	5	-17	-14	-11	-3
50～54	16	6	10	17	9	8	-1	-3	2
55～59	1	-3	4	9	3	6	-8	-6	-2
60～64	21	9	12	19	12	7	2	-3	5
65～69	15	21	-6	13	12	1	2	9	-7
70～74	-2	-1	-1	5	0	5	-7	-1	-6
75歳以上	-15	0	-15	1	4	-3	-16	-4	-12

(注)移動者数は、県外及び県内の総計。

第15表 市町村別、年齢5歳階級別、男女別、県外・県内別転入・転出者数(続き)

(人)

区分	鳥取市								
				県外			県内		
	計	男	女	計	男	女	計	男	女
転入者総数	4,304	2,376	1,928	3,238	1,813	1,425	1,066	563	503
0～4	212	115	97	154	82	72	58	33	25
5～9	98	53	45	75	41	34	23	12	11
10～14	61	31	30	44	23	21	17	8	9
15～19	345	197	148	286	161	125	59	36	23
20～24	940	513	427	753	434	319	187	79	108
25～29	715	360	355	513	256	257	202	104	98
30～34	483	245	238	367	183	184	116	62	54
35～39	336	189	147	239	135	104	97	54	43
40～44	264	161	103	196	121	75	68	40	28
45～49	200	133	67	138	93	45	62	40	22
50～54	197	126	71	156	99	57	41	27	14
55～59	143	96	47	109	76	33	34	20	14
60～64	96	62	34	74	44	30	22	18	4
65～69	58	35	23	45	29	16	13	6	7
70～74	47	27	20	30	19	11	17	8	9
75歳以上	109	33	76	59	17	42	50	16	34
転出者総数	4,852	2,704	2,148	3,684	2,063	1,621	1,168	641	527
0～4	260	139	121	146	76	70	114	63	51
5～9	101	55	46	78	41	37	23	14	9
10～14	52	28	24	36	17	19	16	11	5
15～19	384	208	176	316	171	145	68	37	31
20～24	1,190	656	534	1,021	564	457	169	92	77
25～29	826	444	382	629	342	287	197	102	95
30～34	520	267	253	372	200	172	148	67	81
35～39	342	185	157	244	130	114	98	55	43
40～44	259	157	102	196	114	82	63	43	20
45～49	209	137	72	150	100	50	59	37	22
50～54	215	149	66	154	111	43	61	38	23
55～59	163	116	47	123	89	34	40	27	13
60～64	107	66	41	72	46	26	35	20	15
65～69	49	29	20	34	20	14	15	9	6
70～74	39	23	16	28	13	15	11	10	1
75歳以上	136	45	91	85	29	56	51	16	35
社会増減	-548	-328	-220	-446	-250	-196	-102	-78	-24
0～4	-48	-24	-24	8	6	2	-56	-30	-26
5～9	-3	-2	-1	-3	0	-3	0	-2	2
10～14	9	3	6	8	6	2	1	-3	4
15～19	-39	-11	-28	-30	-10	-20	-9	-1	-8
20～24	-250	-143	-107	-268	-130	-138	18	-13	31
25～29	-111	-84	-27	-116	-86	-30	5	2	3
30～34	-37	-22	-15	-5	-17	12	-32	-5	-27
35～39	-6	4	-10	-5	5	-10	-1	-1	0
40～44	5	4	1	0	7	-7	5	-3	8
45～49	-9	-4	-5	-12	-7	-5	3	3	0
50～54	-18	-23	5	2	-12	14	-20	-11	-9
55～59	-20	-20	0	-14	-13	-1	-6	-7	1
60～64	-11	-4	-7	2	-2	4	-13	-2	-11
65～69	9	6	3	11	9	2	-2	-3	1
70～74	8	4	4	2	6	-4	6	-2	8
75歳以上	-27	-12	-15	-26	-12	-14	-1	0	-1

(注) 移動者数は、県外及び県内の総計。

第15表 市町村別、年齢5歳階級別、男女別、県外・県内別転入・転出者数(続き)

(人)

区分	米子市								
				県外			県内		
	計	男	女	計	男	女	計	男	女
転入者総数	4,775	2,589	2,186	3,358	1,859	1,499	1,417	730	687
0～4	274	139	135	185	89	96	89	50	39
5～9	138	74	64	105	60	45	33	14	19
10～14	72	32	40	52	22	30	20	10	10
15～19	276	155	121	197	111	86	79	44	35
20～24	934	506	428	688	384	304	246	122	124
25～29	849	432	417	585	303	282	264	129	135
30～34	545	303	242	369	211	158	176	92	84
35～39	397	213	184	288	159	129	109	54	55
40～44	280	176	104	207	126	81	73	50	23
45～49	252	156	96	187	119	68	65	37	28
50～54	220	133	87	158	96	62	62	37	25
55～59	150	89	61	108	65	43	42	24	18
60～64	96	56	40	67	38	29	29	18	11
65～69	71	37	34	57	33	24	14	4	10
70～74	44	26	18	28	16	12	16	10	6
75歳以上	177	62	115	77	27	50	100	35	65
転出者総数	5,037	2,702	2,335	3,789	2,061	1,728	1,248	641	607
0～4	340	187	153	215	123	92	125	64	61
5～9	163	89	74	122	65	57	41	24	17
10～14	75	34	41	60	24	36	15	10	5
15～19	323	183	140	282	161	121	41	22	19
20～24	1,106	578	528	933	500	433	173	78	95
25～29	870	446	424	651	339	312	219	107	112
30～34	564	289	275	430	226	204	134	63	71
35～39	385	211	174	287	163	124	98	48	50
40～44	306	184	122	210	121	89	96	63	33
45～49	230	142	88	163	104	59	67	38	29
50～54	205	126	79	154	96	58	51	30	21
55～59	154	88	66	107	66	41	47	22	25
60～64	85	54	31	58	33	25	27	21	6
65～69	57	33	24	32	17	15	25	16	9
70～74	36	16	20	20	7	13	16	9	7
75歳以上	138	42	96	65	16	49	73	26	47
社会増減	-262	-113	-149	-431	-202	-229	169	89	80
0～4	-66	-48	-18	-30	-34	4	-36	-14	-22
5～9	-25	-15	-10	-17	-5	-12	-8	-10	2
10～14	-3	-2	-1	-8	-2	-6	5	0	5
15～19	-47	-28	-19	-85	-50	-35	38	22	16
20～24	-172	-72	-100	-245	-116	-129	73	44	29
25～29	-21	-14	-7	-66	-36	-30	45	22	23
30～34	-19	14	-33	-61	-15	-46	42	29	13
35～39	12	2	10	1	-4	5	11	6	5
40～44	-26	-8	-18	-3	5	-8	-23	-13	-10
45～49	22	14	8	24	15	9	-2	-1	-1
50～54	15	7	8	4	0	4	11	7	4
55～59	-4	1	-5	1	-1	2	-5	2	-7
60～64	11	2	9	9	5	4	2	-3	5
65～69	14	4	10	25	16	9	-11	-12	1
70～74	8	10	-2	8	9	-1	0	1	-1
75歳以上	39	20	19	12	11	1	27	9	18

(注) 移動者数は、県外及び県内の総計。

第15表 市町村別、年齢5歳階級別、男女別、県外・県内別転入・転出者数(続き)

(人)

区分	倉吉市								
				県外			県内		
	計	男	女	計	男	女	計	男	女
転入者総数	1,191	618	573	583	319	264	608	299	309
0～4	53	23	30	21	11	10	32	12	20
5～9	30	18	12	13	9	4	17	9	8
10～14	18	7	11	6	3	3	12	4	8
15～19	94	47	47	51	29	22	43	18	25
20～24	222	107	115	114	57	57	108	50	58
25～29	214	110	104	111	59	52	103	51	52
30～34	128	63	65	61	32	29	67	31	36
35～39	97	47	50	45	24	21	52	23	29
40～44	61	39	22	26	13	13	35	26	9
45～49	48	31	17	25	17	8	23	14	9
50～54	61	37	24	34	21	13	27	16	11
55～59	37	21	16	18	11	7	19	10	9
60～64	43	27	16	22	14	8	21	13	8
65～69	29	17	12	14	9	5	15	8	7
70～74	14	9	5	6	3	3	8	6	2
75歳以上	42	15	27	16	7	9	26	8	18
転出者総数	1,365	736	629	776	418	358	589	318	271
0～4	79	38	41	26	11	15	53	27	26
5～9	48	28	20	25	16	9	23	12	11
10～14	19	11	8	13	6	7	6	5	1
15～19	130	64	66	103	51	52	27	13	14
20～24	257	127	130	171	85	86	86	42	44
25～29	248	147	101	136	84	52	112	63	49
30～34	147	89	58	75	46	29	72	43	29
35～39	113	63	50	50	28	22	63	35	28
40～44	76	42	34	46	22	24	30	20	10
45～49	65	32	33	41	20	21	24	12	12
50～54	63	36	27	33	19	14	30	17	13
55～59	34	22	12	27	19	8	7	3	4
60～64	19	10	9	9	5	4	10	5	5
65～69	12	4	8	7	2	5	5	2	3
70～74	10	5	5	1	0	1	9	5	4
75歳以上	45	18	27	13	4	9	32	14	18
社会増減	-174	-118	-56	-193	-99	-94	19	-19	38
0～4	-26	-15	-11	-5	0	-5	-21	-15	-6
5～9	-18	-10	-8	-12	-7	-5	-6	-3	-3
10～14	-1	-4	3	-7	-3	-4	6	-1	7
15～19	-36	-17	-19	-52	-22	-30	16	5	11
20～24	-35	-20	-15	-57	-28	-29	22	8	14
25～29	-34	-37	3	-25	-25	0	-9	-12	3
30～34	-19	-26	7	-14	-14	0	-5	-12	7
35～39	-16	-16	0	-5	-4	-1	-11	-12	1
40～44	-15	-3	-12	-20	-9	-11	5	6	-1
45～49	-17	-1	-16	-16	-3	-13	-1	2	-3
50～54	-2	1	-3	1	2	-1	-3	-1	-2
55～59	3	-1	4	-9	-8	-1	12	7	5
60～64	24	17	7	13	9	4	11	8	3
65～69	17	13	4	7	7	0	10	6	4
70～74	4	4	0	5	3	2	-1	1	-2
75歳以上	-3	-3	0	3	3	0	-6	-6	0

(注)移動者数は、県外及び県内の総計。

第15表 市町村別、年齢5歳階級別、男女別、県外・県内別転入・転出者数(続き)

(人)

区分	境港市								
				県外			県内		
	計	男	女	計	男	女	計	男	女
転入者総数	1,133	594	539	800	425	375	333	169	164
0～4	67	31	36	33	14	19	34	17	17
5～9	27	10	17	19	7	12	8	3	5
10～14	12	7	5	8	3	5	4	4	0
15～19	73	23	50	58	16	42	15	7	8
20～24	208	107	101	169	86	83	39	21	18
25～29	199	105	94	150	83	67	49	22	27
30～34	128	64	64	93	49	44	35	15	20
35～39	91	51	40	63	38	25	28	13	15
40～44	60	37	23	40	25	15	20	12	8
45～49	70	44	26	45	31	14	25	13	12
50～54	66	43	23	43	29	14	23	14	9
55～59	46	28	18	30	19	11	16	9	7
60～64	24	15	9	22	13	9	2	2	0
65～69	11	4	7	6	2	4	5	2	3
70～74	12	7	5	5	3	2	7	4	3
75歳以上	39	18	21	16	7	9	23	11	12
転出者総数	1,046	558	488	733	396	337	313	162	151
0～4	48	24	24	28	15	13	20	9	11
5～9	19	8	11	14	6	8	5	2	3
10～14	20	10	10	16	9	7	4	1	3
15～19	60	26	34	52	21	31	8	5	3
20～24	229	115	114	172	83	89	57	32	25
25～29	209	114	95	137	76	61	72	38	34
30～34	138	75	63	101	55	46	37	20	17
35～39	79	53	26	51	39	12	28	14	14
40～44	55	33	22	43	26	17	12	7	5
45～49	57	33	24	46	27	19	11	6	5
50～54	37	24	13	27	18	9	10	6	4
55～59	24	13	11	15	8	7	9	5	4
60～64	13	7	6	9	5	4	4	2	2
65～69	9	7	2	5	5	0	4	2	2
70～74	8	3	5	3	0	3	5	3	2
75歳以上	41	13	28	14	3	11	27	10	17
社会増減	87	36	51	67	29	38	20	7	13
0～4	19	7	12	5	-1	6	14	8	6
5～9	8	2	6	5	1	4	3	1	2
10～14	-8	-3	-5	-8	-6	-2	0	3	-3
15～19	13	-3	16	6	-5	11	7	2	5
20～24	-21	-8	-13	-3	3	-6	-18	-11	-7
25～29	-10	-9	-1	13	7	6	-23	-16	-7
30～34	-10	-11	1	-8	-6	-2	-2	-5	3
35～39	12	-2	14	12	-1	13	0	-1	1
40～44	5	4	1	-3	-1	-2	8	5	3
45～49	13	11	2	-1	4	-5	14	7	7
50～54	29	19	10	16	11	5	13	8	5
55～59	22	15	7	15	11	4	7	4	3
60～64	11	8	3	13	8	5	-2	0	-2
65～69	2	-3	5	1	-3	4	1	0	1
70～74	4	4	0	2	3	-1	2	1	1
75歳以上	-2	5	-7	2	4	-2	-4	1	-5

(注)移動者数は、県外及び県内の総計。

第15表 市町村別、年齢5歳階級別、男女別、県外・県内別転入・転出者数(続き)

(人)

区分	岩美町								
				県外			県内		
	計	男	女	計	男	女	計	男	女
転入者総数	295	146	149	158	80	78	137	66	71
0～4	27	12	15	6	3	3	21	9	12
5～9	10	7	3	5	4	1	5	3	2
10～14	4	1	3	1	0	1	3	1	2
15～19	19	5	14	13	2	11	6	3	3
20～24	47	32	15	27	18	9	20	14	6
25～29	50	24	26	25	14	11	25	10	15
30～34	48	21	27	28	15	13	20	6	14
35～39	29	12	17	17	7	10	12	5	7
40～44	20	11	9	12	6	6	8	5	3
45～49	11	7	4	9	6	3	2	1	1
50～54	6	5	1	1	1	0	5	4	1
55～59	2	1	1	2	1	1	0	0	0
60～64	7	3	4	3	2	1	4	1	3
65～69	3	2	1	2	1	1	1	1	0
70～74	2	1	1	1	0	1	1	1	0
75歳以上	10	2	8	6	0	6	4	2	2
転出者総数	288	155	133	149	79	70	139	76	63
0～4	7	3	4	1	0	1	6	3	3
5～9	2	1	1	1	0	1	1	1	0
10～14	4	2	2	1	0	1	3	2	1
15～19	27	12	15	19	7	12	8	5	3
20～24	65	38	27	46	28	18	19	10	9
25～29	60	36	24	27	16	11	33	20	13
30～34	28	16	12	18	9	9	10	7	3
35～39	23	14	9	10	7	3	13	7	6
40～44	16	7	9	3	2	1	13	5	8
45～49	13	4	9	8	2	6	5	2	3
50～54	9	5	4	5	3	2	4	2	2
55～59	6	5	1	3	2	1	3	3	0
60～64	2	2	0	1	1	0	1	1	0
65～69	6	2	4	4	1	3	2	1	1
70～74	5	4	1	0	0	0	5	4	1
75歳以上	15	4	11	2	1	1	13	3	10
社会増減	7	-9	16	9	1	8	-2	-10	8
0～4	20	9	11	5	3	2	15	6	9
5～9	8	6	2	4	4	0	4	2	2
10～14	0	-1	1	0	0	0	0	-1	1
15～19	-8	-7	-1	-6	-5	-1	-2	-2	0
20～24	-18	-6	-12	-19	-10	-9	1	4	-3
25～29	-10	-12	2	-2	-2	0	-8	-10	2
30～34	20	5	15	10	6	4	10	-1	11
35～39	6	-2	8	7	0	7	-1	-2	1
40～44	4	4	0	9	4	5	-5	0	-5
45～49	-2	3	-5	1	4	-3	-3	-1	-2
50～54	-3	0	-3	-4	-2	-2	1	2	-1
55～59	-4	-4	0	-1	-1	0	-3	-3	0
60～64	5	1	4	2	1	1	3	0	3
65～69	-3	0	-3	-2	0	-2	-1	0	-1
70～74	-3	-3	0	1	0	1	-4	-3	-1
75歳以上	-5	-2	-3	4	-1	5	-9	-1	-8

(注)移動者数は、県外及び県内の総計。

第15表 市町村別、年齢5歳階級別、男女別、県外・県内別転入・転出者数(続き)

(人)

区分	若桜町								
				県外			県内		
	計	男	女	計	男	女	計	男	女
転入者総数	63	33	30	34	19	15	29	14	15
0～4	2	2	0	0	0	0	2	2	0
5～9	0	0	0	0	0	0	0	0	0
10～14	0	0	0	0	0	0	0	0	0
15～19	0	0	0	0	0	0	0	0	0
20～24	7	4	3	5	3	2	2	1	1
25～29	11	7	4	8	5	3	3	2	1
30～34	7	4	3	5	3	2	2	1	1
35～39	9	3	6	6	2	4	3	1	2
40～44	6	3	3	3	1	2	3	2	1
45～49	2	1	1	0	0	0	2	1	1
50～54	0	0	0	0	0	0	0	0	0
55～59	3	3	0	3	3	0	0	0	0
60～64	5	2	3	3	2	1	2	0	2
65～69	0	0	0	0	0	0	0	0	0
70～74	3	2	1	1	0	1	2	2	0
75歳以上	8	2	6	0	0	0	8	2	6
転出者総数	69	29	40	27	8	19	42	21	21
0～4	1	1	0	0	0	0	1	1	0
5～9	2	2	0	0	0	0	2	2	0
10～14	0	0	0	0	0	0	0	0	0
15～19	7	3	4	5	2	3	2	1	1
20～24	11	3	8	6	1	5	5	2	3
25～29	8	3	5	3	0	3	5	3	2
30～34	13	6	7	7	3	4	6	3	3
35～39	5	2	3	2	0	2	3	2	1
40～44	3	1	2	1	0	1	2	1	1
45～49	0	0	0	0	0	0	0	0	0
50～54	4	1	3	0	0	0	4	1	3
55～59	0	0	0	0	0	0	0	0	0
60～64	5	4	1	1	1	0	4	3	1
65～69	3	1	2	1	1	0	2	0	2
70～74	0	0	0	0	0	0	0	0	0
75歳以上	7	2	5	1	0	1	6	2	4
社会増減	-6	4	-10	7	11	-4	-13	-7	-6
0～4	1	1	0	0	0	0	1	1	0
5～9	-2	-2	0	0	0	0	-2	-2	0
10～14	0	0	0	0	0	0	0	0	0
15～19	-7	-3	-4	-5	-2	-3	-2	-1	-1
20～24	-4	1	-5	-1	2	-3	-3	-1	-2
25～29	3	4	-1	5	5	0	-2	-1	-1
30～34	-6	-2	-4	-2	0	-2	-4	-2	-2
35～39	4	1	3	4	2	2	0	-1	1
40～44	3	2	1	2	1	1	1	1	0
45～49	2	1	1	0	0	0	2	1	1
50～54	-4	-1	-3	0	0	0	-4	-1	-3
55～59	3	3	0	3	3	0	0	0	0
60～64	0	-2	2	2	1	1	-2	-3	1
65～69	-3	-1	-2	-1	-1	0	-2	0	-2
70～74	3	2	1	1	0	1	2	2	0
75歳以上	1	0	1	-1	0	-1	2	0	2

(注)移動者数は、県外及び県内の総計。

第15表 市町村別、年齢5歳階級別、男女別、県外・県内別転入・転出者数(続き)

(人)

区分	智頭町								
				県外			県内		
	計	男	女	計	男	女	計	男	女
転入者総数	193	91	102	130	51	79	63	40	23
0～4	15	11	4	5	2	3	10	9	1
5～9	6	3	3	5	2	3	1	1	0
10～14	3	3	0	2	2	0	1	1	0
15～19	22	7	15	18	4	14	4	3	1
20～24	45	17	28	41	16	25	4	1	3
25～29	26	12	14	16	5	11	10	7	3
30～34	12	3	9	5	1	4	7	2	5
35～39	15	5	10	10	3	7	5	2	3
40～44	10	5	5	7	3	4	3	2	1
45～49	6	4	2	4	3	1	2	1	1
50～54	9	5	4	5	3	2	4	2	2
55～59	5	3	2	3	2	1	2	1	1
60～64	7	5	2	5	4	1	2	1	1
65～69	4	2	2	1	0	1	3	2	1
70～74	2	2	0	0	0	0	2	2	0
75歳以上	6	4	2	3	1	2	3	3	0
転出者総数	185	88	97	104	50	54	81	38	43
0～4	8	3	5	4	1	3	4	2	2
5～9	6	2	4	4	2	2	2	0	2
10～14	6	4	2	2	2	0	4	2	2
15～19	12	7	5	10	6	4	2	1	1
20～24	38	19	19	29	15	14	9	4	5
25～29	20	7	13	15	7	8	5	0	5
30～34	19	7	12	12	4	8	7	3	4
35～39	17	6	11	8	3	5	9	3	6
40～44	9	4	5	3	1	2	6	3	3
45～49	11	7	4	2	2	0	9	5	4
50～54	3	3	0	0	0	0	3	3	0
55～59	6	4	2	1	0	1	5	4	1
60～64	8	5	3	5	3	2	3	2	1
65～69	3	1	2	1	0	1	2	1	1
70～74	3	1	2	1	0	1	2	1	1
75歳以上	16	8	8	7	4	3	9	4	5
社会増減	8	3	5	26	1	25	-18	2	-20
0～4	7	8	-1	1	1	0	6	7	-1
5～9	0	1	-1	1	0	1	-1	1	-2
10～14	-3	-1	-2	0	0	0	-3	-1	-2
15～19	10	0	10	8	-2	10	2	2	0
20～24	7	-2	9	12	1	11	-5	-3	-2
25～29	6	5	1	1	-2	3	5	7	-2
30～34	-7	-4	-3	-7	-3	-4	0	-1	1
35～39	-2	-1	-1	2	0	2	-4	-1	-3
40～44	1	1	0	4	2	2	-3	-1	-2
45～49	-5	-3	-2	2	1	1	-7	-4	-3
50～54	6	2	4	5	3	2	1	-1	2
55～59	-1	-1	0	2	2	0	-3	-3	0
60～64	-1	0	-1	0	1	-1	-1	-1	0
65～69	1	1	0	0	0	0	1	1	0
70～74	-1	1	-2	-1	0	-1	0	1	-1
75歳以上	-10	-4	-6	-4	-3	-1	-6	-1	-5

(注)移動者数は、県外及び県内の総計。

第15表 市町村別、年齢5歳階級別、男女別、県外・県内別転入・転出者数(続き)

(人)

区分	八頭町								
				県外			県内		
	計	男	女	計	男	女	計	男	女
転入者総数	298	147	151	131	68	63	167	79	88
0～4	26	8	18	6	1	5	20	7	13
5～9	9	5	4	4	2	2	5	3	2
10～14	5	3	2	2	1	1	3	2	1
15～19	17	11	6	13	9	4	4	2	2
20～24	52	22	30	31	14	17	21	8	13
25～29	51	26	25	27	13	14	24	13	11
30～34	34	18	16	9	5	4	25	13	12
35～39	21	11	10	8	5	3	13	6	7
40～44	16	7	9	7	3	4	9	4	5
45～49	16	12	4	5	5	0	11	7	4
50～54	15	5	10	4	1	3	11	4	7
55～59	8	5	3	5	3	2	3	2	1
60～64	9	7	2	5	4	1	4	3	1
65～69	2	2	0	1	1	0	1	1	0
70～74	2	1	1	0	0	0	2	1	1
75歳以上	15	4	11	4	1	3	11	3	8
転出者総数	395	191	204	189	91	98	206	100	106
0～4	14	7	7	5	2	3	9	5	4
5～9	5	3	2	1	0	1	4	3	1
10～14	2	1	1	2	1	1	0	0	0
15～19	42	26	16	26	17	9	16	9	7
20～24	85	39	46	58	27	31	27	12	15
25～29	75	34	41	34	16	18	41	18	23
30～34	41	25	16	13	11	2	28	14	14
35～39	20	9	11	7	2	5	13	7	6
40～44	20	6	14	11	2	9	9	4	5
45～49	27	12	15	14	4	10	13	8	5
50～54	9	3	6	4	2	2	5	1	4
55～59	8	4	4	1	1	0	7	3	4
60～64	11	8	3	5	4	1	6	4	2
65～69	5	3	2	0	0	0	5	3	2
70～74	6	2	4	0	0	0	6	2	4
75歳以上	25	9	16	8	2	6	17	7	10
社会増減	-97	-44	-53	-58	-23	-35	-39	-21	-18
0～4	12	1	11	1	-1	2	11	2	9
5～9	4	2	2	3	2	1	1	0	1
10～14	3	2	1	0	0	0	3	2	1
15～19	-25	-15	-10	-13	-8	-5	-12	-7	-5
20～24	-33	-17	-16	-27	-13	-14	-6	-4	-2
25～29	-24	-8	-16	-7	-3	-4	-17	-5	-12
30～34	-7	-7	0	-4	-6	2	-3	-1	-2
35～39	1	2	-1	1	3	-2	0	-1	1
40～44	-4	1	-5	-4	1	-5	0	0	0
45～49	-11	0	-11	-9	1	-10	-2	-1	-1
50～54	6	2	4	0	-1	1	6	3	3
55～59	0	1	-1	4	2	2	-4	-1	-3
60～64	-2	-1	-1	0	0	0	-2	-1	-1
65～69	-3	-1	-2	1	1	0	-4	-2	-2
70～74	-4	-1	-3	0	0	0	-4	-1	-3
75歳以上	-10	-5	-5	-4	-1	-3	-6	-4	-2

(注)移動者数は、県外及び県内の総計。

第15表 市町村別、年齢5歳階級別、男女別、県外・県内別転入・転出者数(続き)

(人)

区分	三朝町								
				県外			県内		
	計	男	女	計	男	女	計	男	女
転入者総数	103	52	51	48	24	24	55	28	27
0～4	6	3	3	1	1	0	5	2	3
5～9	4	2	2	1	0	1	3	2	1
10～14	3	1	2	1	0	1	2	1	1
15～19	3	2	1	2	2	0	1	0	1
20～24	21	13	8	13	8	5	8	5	3
25～29	19	9	10	11	5	6	8	4	4
30～34	10	6	4	4	2	2	6	4	2
35～39	11	6	5	4	3	1	7	3	4
40～44	2	0	2	2	0	2	0	0	0
45～49	4	1	3	1	0	1	3	1	2
50～54	1	0	1	0	0	0	1	0	1
55～59	4	2	2	1	0	1	3	2	1
60～64	3	2	1	1	1	0	2	1	1
65～69	3	1	2	1	0	1	2	1	1
70～74	3	2	1	1	0	1	2	2	0
75歳以上	6	2	4	4	2	2	2	0	2
転出者総数	144	62	82	84	38	46	60	24	36
0～4	3	3	0	3	3	0	0	0	0
5～9	6	4	2	4	3	1	2	1	1
10～14	2	1	1	2	1	1	0	0	0
15～19	13	2	11	10	1	9	3	1	2
20～24	45	19	26	32	13	19	13	6	7
25～29	17	8	9	8	6	2	9	2	7
30～34	14	7	7	4	1	3	10	6	4
35～39	10	3	7	7	3	4	3	0	3
40～44	3	2	1	2	1	1	1	1	0
45～49	7	3	4	4	2	2	3	1	2
50～54	6	3	3	2	1	1	4	2	2
55～59	3	1	2	1	0	1	2	1	1
60～64	4	4	0	2	2	0	2	2	0
65～69	2	0	2	1	0	1	1	0	1
70～74	0	0	0	0	0	0	0	0	0
75歳以上	9	2	7	2	1	1	7	1	6
社会増減	-41	-10	-31	-36	-14	-22	-5	4	-9
0～4	3	0	3	-2	-2	0	5	2	3
5～9	-2	-2	0	-3	-3	0	1	1	0
10～14	1	0	1	-1	-1	0	2	1	1
15～19	-10	0	-10	-8	1	-9	-2	-1	-1
20～24	-24	-6	-18	-19	-5	-14	-5	-1	-4
25～29	2	1	1	3	-1	4	-1	2	-3
30～34	-4	-1	-3	0	1	-1	-4	-2	-2
35～39	1	3	-2	-3	0	-3	4	3	1
40～44	-1	-2	1	0	-1	1	-1	-1	0
45～49	-3	-2	-1	-3	-2	-1	0	0	0
50～54	-5	-3	-2	-2	-1	-1	-3	-2	-1
55～59	1	1	0	0	0	0	1	1	0
60～64	-1	-2	1	-1	-1	0	0	-1	1
65～69	1	1	0	0	0	0	1	1	0
70～74	3	2	1	1	0	1	2	2	0
75歳以上	-3	0	-3	2	1	1	-5	-1	-4

(注)移動者数は、県外及び県内の総計。

第15表 市町村別、年齢5歳階級別、男女別、県外・県内別転入・転出者数(続き)

(人)

区分	湯梨浜町								
				県外			県内		
	計	男	女	計	男	女	計	男	女
転入者総数	493	252	241	149	78	71	344	174	170
0～4	46	26	20	6	2	4	40	24	16
5～9	16	11	5	3	3	0	13	8	5
10～14	6	3	3	1	1	0	5	2	3
15～19	16	10	6	7	5	2	9	5	4
20～24	65	29	36	39	20	19	26	9	17
25～29	87	44	43	27	12	15	60	32	28
30～34	58	23	35	14	5	9	44	18	26
35～39	46	27	19	14	9	5	32	18	14
40～44	27	13	14	8	3	5	19	10	9
45～49	22	14	8	7	6	1	15	8	7
50～54	21	12	9	7	5	2	14	7	7
55～59	13	6	7	5	2	3	8	4	4
60～64	7	4	3	1	1	0	6	3	3
65～69	13	9	4	2	2	0	11	7	4
70～74	7	6	1	1	0	1	6	6	0
75歳以上	43	15	28	7	2	5	36	13	23
転出者総数	511	256	255	231	113	118	280	143	137
0～4	36	25	11	13	9	4	23	16	7
5～9	15	12	3	5	4	1	10	8	2
10～14	8	1	7	2	0	2	6	1	5
15～19	55	28	27	37	19	18	18	9	9
20～24	105	38	67	73	32	41	32	6	26
25～29	81	41	40	38	17	21	43	24	19
30～34	51	23	28	20	8	12	31	15	16
35～39	45	22	23	16	8	8	29	14	15
40～44	26	17	9	4	4	0	22	13	9
45～49	14	9	5	6	3	3	8	6	2
50～54	14	8	6	6	4	2	8	4	4
55～59	12	8	4	3	2	1	9	6	3
60～64	7	3	4	0	0	0	7	3	4
65～69	11	7	4	1	1	0	10	6	4
70～74	8	6	2	2	1	1	6	5	1
75歳以上	23	8	15	5	1	4	18	7	11
社会増減	-18	-4	-14	-82	-35	-47	64	31	33
0～4	10	1	9	-7	-7	0	17	8	9
5～9	1	-1	2	-2	-1	-1	3	0	3
10～14	-2	2	-4	-1	1	-2	-1	1	-2
15～19	-39	-18	-21	-30	-14	-16	-9	-4	-5
20～24	-40	-9	-31	-34	-12	-22	-6	3	-9
25～29	6	3	3	-11	-5	-6	17	8	9
30～34	7	0	7	-6	-3	-3	13	3	10
35～39	1	5	-4	-2	1	-3	3	4	-1
40～44	1	-4	5	4	-1	5	-3	-3	0
45～49	8	5	3	1	3	-2	7	2	5
50～54	7	4	3	1	1	0	6	3	3
55～59	1	-2	3	2	0	2	-1	-2	1
60～64	0	1	-1	1	1	0	-1	0	-1
65～69	2	2	0	1	1	0	1	1	0
70～74	-1	0	-1	-1	-1	0	0	1	-1
75歳以上	20	7	13	2	1	1	18	6	12

(注)移動者数は、県外及び県内の総計。

第15表 市町村別、年齢5歳階級別、男女別、県外・県内別転入・転出者数(続き)

(人)

区分	琴浦町								
				県外			県内		
	計	男	女	計	男	女	計	男	女
転入者総数	408	188	220	275	114	161	133	74	59
0～4	21	12	9	10	5	5	11	7	4
5～9	12	7	5	6	3	3	6	4	2
10～14	8	6	2	5	4	1	3	2	1
15～19	28	12	16	26	10	16	2	2	0
20～24	91	37	54	70	27	43	21	10	11
25～29	63	26	37	46	17	29	17	9	8
30～34	55	18	37	41	12	29	14	6	8
35～39	30	16	14	17	10	7	13	6	7
40～44	19	12	7	7	2	5	12	10	2
45～49	16	8	8	11	5	6	5	3	2
50～54	16	7	9	5	2	3	11	5	6
55～59	4	2	2	1	1	0	3	1	2
60～64	10	9	1	6	5	1	4	4	0
65～69	7	4	3	5	3	2	2	1	1
70～74	10	4	6	6	3	3	4	1	3
75歳以上	18	8	10	13	5	8	5	3	2
転出者総数	500	239	261	288	142	146	212	97	115
0～4	18	14	4	9	7	2	9	7	2
5～9	6	3	3	0	0	0	6	3	3
10～14	8	5	3	2	2	0	6	3	3
15～19	51	23	28	38	19	19	13	4	9
20～24	129	62	67	88	50	38	41	12	29
25～29	91	36	55	56	21	35	35	15	20
30～34	59	27	32	38	18	20	21	9	12
35～39	34	18	16	20	10	10	14	8	6
40～44	12	4	8	5	1	4	7	3	4
45～49	20	8	12	9	2	7	11	6	5
50～54	14	9	5	3	3	0	11	6	5
55～59	9	7	2	4	3	1	5	4	1
60～64	8	7	1	3	2	1	5	5	0
65～69	4	3	1	1	0	1	3	3	0
70～74	9	4	5	4	3	1	5	1	4
75歳以上	28	9	19	8	1	7	20	8	12
社会増減	-92	-51	-41	-13	-28	15	-79	-23	-56
0～4	3	-2	5	1	-2	3	2	0	2
5～9	6	4	2	6	3	3	0	1	-1
10～14	0	1	-1	3	2	1	-3	-1	-2
15～19	-23	-11	-12	-12	-9	-3	-11	-2	-9
20～24	-38	-25	-13	-18	-23	5	-20	-2	-18
25～29	-28	-10	-18	-10	-4	-6	-18	-6	-12
30～34	-4	-9	5	3	-6	9	-7	-3	-4
35～39	-4	-2	-2	-3	0	-3	-1	-2	1
40～44	7	8	-1	2	1	1	5	7	-2
45～49	-4	0	-4	2	3	-1	-6	-3	-3
50～54	2	-2	4	2	-1	3	0	-1	1
55～59	-5	-5	0	-3	-2	-1	-2	-3	1
60～64	2	2	0	3	3	0	-1	-1	0
65～69	3	1	2	4	3	1	-1	-2	1
70～74	1	0	1	2	0	2	-1	0	-1
75歳以上	-10	-1	-9	5	4	1	-15	-5	-10

(注)移動者数は、県外及び県内の総計。

第15表 市町村別、年齢5歳階級別、男女別、県外・県内別転入・転出者数(続き)

(人)

区分	北栄町								
				県外			県内		
	計	男	女	計	男	女	計	男	女
転入者総数	318	150	168	138	66	72	180	84	96
0～4	28	13	15	12	5	7	16	8	8
5～9	13	7	6	5	2	3	8	5	3
10～14	3	0	3	0	0	0	3	0	3
15～19	23	16	7	10	8	2	13	8	5
20～24	45	19	26	28	14	14	17	5	12
25～29	51	23	28	25	12	13	26	11	15
30～34	35	15	20	15	5	10	20	10	10
35～39	34	14	20	14	3	11	20	11	9
40～44	19	10	9	8	6	2	11	4	7
45～49	11	5	6	0	0	0	11	5	6
50～54	10	6	4	4	3	1	6	3	3
55～59	8	6	2	3	2	1	5	4	1
60～64	6	2	4	1	0	1	5	2	3
65～69	7	4	3	6	3	3	1	1	0
70～74	3	1	2	1	0	1	2	1	1
75歳以上	22	9	13	6	3	3	16	6	10
転出者総数	382	174	208	187	89	98	195	85	110
0～4	11	4	7	3	1	2	8	3	5
5～9	5	1	4	2	1	1	3	0	3
10～14	12	4	8	4	1	3	8	3	5
15～19	34	23	11	22	14	8	12	9	3
20～24	106	51	55	65	32	33	41	19	22
25～29	57	25	32	28	14	14	29	11	18
30～34	41	15	26	17	6	11	24	9	15
35～39	33	9	24	16	7	9	17	2	15
40～44	12	8	4	6	4	2	6	4	2
45～49	22	11	11	8	3	5	14	8	6
50～54	12	7	5	1	1	0	11	6	5
55～59	8	5	3	3	3	0	5	2	3
60～64	5	3	2	2	1	1	3	2	1
65～69	5	0	5	3	0	3	2	0	2
70～74	6	5	1	1	0	1	5	5	0
75歳以上	13	3	10	6	1	5	7	2	5
社会増減	-64	-24	-40	-49	-23	-26	-15	-1	-14
0～4	17	9	8	9	4	5	8	5	3
5～9	8	6	2	3	1	2	5	5	0
10～14	-9	-4	-5	-4	-1	-3	-5	-3	-2
15～19	-11	-7	-4	-12	-6	-6	1	-1	2
20～24	-61	-32	-29	-37	-18	-19	-24	-14	-10
25～29	-6	-2	-4	-3	-2	-1	-3	0	-3
30～34	-6	0	-6	-2	-1	-1	-4	1	-5
35～39	1	5	-4	-2	-4	2	3	9	-6
40～44	7	2	5	2	2	0	5	0	5
45～49	-11	-6	-5	-8	-3	-5	-3	-3	0
50～54	-2	-1	-1	3	2	1	-5	-3	-2
55～59	0	1	-1	0	-1	1	0	2	-2
60～64	1	-1	2	-1	-1	0	2	0	2
65～69	2	4	-2	3	3	0	-1	1	-2
70～74	-3	-4	1	0	0	0	-3	-4	1
75歳以上	9	6	3	0	2	-2	9	4	5

(注)移動者数は、県外及び県内の総計。

第15表 市町村別、年齢5歳階級別、男女別、県外・県内別転入・転出者数(続き)

(人)

区分	日吉津村								
				県外			県内		
	計	男	女	計	男	女	計	男	女
転入者総数	149	76	73	63	38	25	86	38	48
0～4	18	8	10	7	6	1	11	2	9
5～9	5	3	2	2	1	1	3	2	1
10～14	1	0	1	1	0	1	0	0	0
15～19	3	2	1	2	2	0	1	0	1
20～24	27	13	14	11	5	6	16	8	8
25～29	20	8	12	7	2	5	13	6	7
30～34	20	12	8	11	8	3	9	4	5
35～39	16	8	8	7	4	3	9	4	5
40～44	14	8	6	6	3	3	8	5	3
45～49	4	3	1	1	1	0	3	2	1
50～54	9	5	4	4	4	0	5	1	4
55～59	2	1	1	2	1	1	0	0	0
60～64	0	0	0	0	0	0	0	0	0
65～69	3	1	2	0	0	0	3	1	2
70～74	1	1	0	0	0	0	1	1	0
75歳以上	6	3	3	2	1	1	4	2	2
転出者総数	164	84	80	73	43	30	91	41	50
0～4	14	7	7	2	2	0	12	5	7
5～9	5	3	2	3	1	2	2	2	0
10～14	6	0	6	1	0	1	5	0	5
15～19	9	5	4	8	4	4	1	1	0
20～24	36	20	16	18	11	7	18	9	9
25～29	33	20	13	21	15	6	12	5	7
30～34	12	6	6	4	2	2	8	4	4
35～39	16	8	8	7	3	4	9	5	4
40～44	11	5	6	3	1	2	8	4	4
45～49	7	5	2	4	3	1	3	2	1
50～54	3	1	2	1	0	1	2	1	1
55～59	2	0	2	0	0	0	2	0	2
60～64	3	2	1	1	1	0	2	1	1
65～69	1	0	1	0	0	0	1	0	1
70～74	2	1	1	0	0	0	2	1	1
75歳以上	4	1	3	0	0	0	4	1	3
社会増減	-15	-8	-7	-10	-5	-5	-5	-3	-2
0～4	4	1	3	5	4	1	-1	-3	2
5～9	0	0	0	-1	0	-1	1	0	1
10～14	-5	0	-5	0	0	0	-5	0	-5
15～19	-6	-3	-3	-6	-2	-4	0	-1	1
20～24	-9	-7	-2	-7	-6	-1	-2	-1	-1
25～29	-13	-12	-1	-14	-13	-1	1	1	0
30～34	8	6	2	7	6	1	1	0	1
35～39	0	0	0	0	1	-1	0	-1	1
40～44	3	3	0	3	2	1	0	1	-1
45～49	-3	-2	-1	-3	-2	-1	0	0	0
50～54	6	4	2	3	4	-1	3	0	3
55～59	0	1	-1	2	1	1	-2	0	-2
60～64	-3	-2	-1	-1	-1	0	-2	-1	-1
65～69	2	1	1	0	0	0	2	1	1
70～74	-1	0	-1	0	0	0	-1	0	-1
75歳以上	2	2	0	2	1	1	0	1	-1

(注)移動者数は、県外及び県内の総計。

第15表 市町村別、年齢5歳階級別、男女別、県外・県内別転入・転出者数(続き)

(人)

区分	大山町								
				県外			県内		
	計	男	女	計	男	女	計	男	女
転入者総数	358	144	214	176	74	102	182	70	112
0～4	27	11	16	6	3	3	21	8	13
5～9	9	4	5	3	1	2	6	3	3
10～14	7	3	4	3	2	1	4	1	3
15～19	14	8	6	8	4	4	6	4	2
20～24	59	27	32	45	25	20	14	2	12
25～29	65	24	41	34	11	23	31	13	18
30～34	47	17	30	26	7	19	21	10	11
35～39	26	13	13	14	6	8	12	7	5
40～44	21	7	14	12	2	10	9	5	4
45～49	14	3	11	6	2	4	8	1	7
50～54	15	10	5	7	6	1	8	4	4
55～59	9	4	5	4	2	2	5	2	3
60～64	6	3	3	4	2	2	2	1	1
65～69	6	2	4	3	1	2	3	1	2
70～74	3	2	1	0	0	0	3	2	1
75歳以上	30	6	24	1	0	1	29	6	23
転出者総数	359	154	205	187	84	103	172	70	102
0～4	9	3	6	4	3	1	5	0	5
5～9	11	5	6	5	3	2	6	2	4
10～14	9	2	7	1	0	1	8	2	6
15～19	31	15	16	20	9	11	11	6	5
20～24	90	44	46	65	33	32	25	11	14
25～29	62	23	39	34	14	20	28	9	19
30～34	36	17	19	21	9	12	15	8	7
35～39	22	8	14	11	3	8	11	5	6
40～44	19	6	13	10	2	8	9	4	5
45～49	20	11	9	5	3	2	15	8	7
50～54	12	5	7	4	2	2	8	3	5
55～59	8	3	5	2	1	1	6	2	4
60～64	4	2	2	1	0	1	3	2	1
65～69	2	0	2	1	0	1	1	0	1
70～74	3	1	2	1	0	1	2	1	1
75歳以上	21	9	12	2	2	0	19	7	12
社会増減	-1	-10	9	-11	-10	-1	10	0	10
0～4	18	8	10	2	0	2	16	8	8
5～9	-2	-1	-1	-2	-2	0	0	1	-1
10～14	-2	1	-3	2	2	0	-4	-1	-3
15～19	-17	-7	-10	-12	-5	-7	-5	-2	-3
20～24	-31	-17	-14	-20	-8	-12	-11	-9	-2
25～29	3	1	2	0	-3	3	3	4	-1
30～34	11	0	11	5	-2	7	6	2	4
35～39	4	5	-1	3	3	0	1	2	-1
40～44	2	1	1	2	0	2	0	1	-1
45～49	-6	-8	2	1	-1	2	-7	-7	0
50～54	3	5	-2	3	4	-1	0	1	-1
55～59	1	1	0	2	1	1	-1	0	-1
60～64	2	1	1	3	2	1	-1	-1	0
65～69	4	2	2	2	1	1	2	1	1
70～74	0	1	-1	-1	0	-1	1	1	0
75歳以上	9	-3	12	-1	-2	1	10	-1	11

(注)移動者数は、県外及び県内の総計。

第15表 市町村別、年齢5歳階級別、男女別、県外・県内別転入・転出者数(続き)

(人)

区分	南部町								
				県外			県内		
	計	男	女	計	男	女	計	男	女
転入者総数	283	142	141	113	53	60	170	89	81
0～4	28	18	10	7	4	3	21	14	7
5～9	8	6	2	1	1	0	7	5	2
10～14	8	4	4	2	0	2	6	4	2
15～19	8	3	5	6	2	4	2	1	1
20～24	39	19	20	24	13	11	15	6	9
25～29	48	24	24	22	12	10	26	12	14
30～34	33	18	15	13	4	9	20	14	6
35～39	30	11	19	13	4	9	17	7	10
40～44	23	11	12	4	2	2	19	9	10
45～49	12	5	7	4	2	2	8	3	5
50～54	5	3	2	3	3	0	2	0	2
55～59	8	2	6	0	0	0	8	2	6
60～64	11	6	5	5	2	3	6	4	2
65～69	9	7	2	2	1	1	7	6	1
70～74	5	2	3	4	2	2	1	0	1
75歳以上	8	3	5	3	1	2	5	2	3
転出者総数	301	159	142	166	99	67	135	60	75
0～4	14	9	5	9	6	3	5	3	2
5～9	9	4	5	3	2	1	6	2	4
10～14	4	2	2	2	2	0	2	0	2
15～19	30	13	17	23	10	13	7	3	4
20～24	65	39	26	44	28	16	21	11	10
25～29	37	22	15	20	13	7	17	9	8
30～34	37	21	16	20	10	10	17	11	6
35～39	23	13	10	14	11	3	9	2	7
40～44	19	11	8	7	5	2	12	6	6
45～49	17	5	12	13	5	8	4	0	4
50～54	7	5	2	4	3	1	3	2	1
55～59	6	2	4	1	1	0	5	1	4
60～64	5	3	2	0	0	0	5	3	2
65～69	3	2	1	1	1	0	2	1	1
70～74	4	2	2	2	1	1	2	1	1
75歳以上	21	6	15	3	1	2	18	5	13
社会増減	-18	-17	-1	-53	-46	-7	35	29	6
0～4	14	9	5	-2	-2	0	16	11	5
5～9	-1	2	-3	-2	-1	-1	1	3	-2
10～14	4	2	2	0	-2	2	4	4	0
15～19	-22	-10	-12	-17	-8	-9	-5	-2	-3
20～24	-26	-20	-6	-20	-15	-5	-6	-5	-1
25～29	11	2	9	2	-1	3	9	3	6
30～34	-4	-3	-1	-7	-6	-1	3	3	0
35～39	7	-2	9	-1	-7	6	8	5	3
40～44	4	0	4	-3	-3	0	7	3	4
45～49	-5	0	-5	-9	-3	-6	4	3	1
50～54	-2	-2	0	-1	0	-1	-1	-2	1
55～59	2	0	2	-1	-1	0	3	1	2
60～64	6	3	3	5	2	3	1	1	0
65～69	6	5	1	1	0	1	5	5	0
70～74	1	0	1	2	1	1	-1	-1	0
75歳以上	-13	-3	-10	0	0	0	-13	-3	-10

(注)移動者数は、県外及び県内の総計。

第15表 市町村別、年齢5歳階級別、男女別、県外・県内別転入・転出者数(続き)

(人)

区分	伯耆町								
				県外			県内		
	計	男	女	計	男	女	計	男	女
転入者総数	274	143	131	94	48	46	180	95	85
0～4	21	16	5	4	3	1	17	13	4
5～9	8	4	4	0	0	0	8	4	4
10～14	9	4	5	5	2	3	4	2	2
15～19	13	6	7	7	4	3	6	2	4
20～24	39	19	20	15	7	8	24	12	12
25～29	31	17	14	8	4	4	23	13	10
30～34	19	11	8	5	3	2	14	8	6
35～39	19	9	10	5	3	2	14	6	8
40～44	20	11	9	11	7	4	9	4	5
45～49	21	12	9	7	2	5	14	10	4
50～54	10	3	7	5	2	3	5	1	4
55～59	11	5	6	4	2	2	7	3	4
60～64	13	8	5	4	2	2	9	6	3
65～69	7	5	2	5	3	2	2	2	0
70～74	7	4	3	4	2	2	3	2	1
75歳以上	26	9	17	5	2	3	21	7	14
転出者総数	278	150	128	139	77	62	139	73	66
0～4	14	9	5	8	6	2	6	3	3
5～9	10	7	3	4	4	0	6	3	3
10～14	5	2	3	2	0	2	3	2	1
15～19	27	16	11	20	10	10	7	6	1
20～24	52	28	24	36	23	13	16	5	11
25～29	33	16	17	11	4	7	22	12	10
30～34	37	23	14	19	12	7	18	11	7
35～39	19	10	9	6	3	3	13	7	6
40～44	12	7	5	6	4	2	6	3	3
45～49	11	8	3	3	3	0	8	5	3
50～54	7	4	3	2	2	0	5	2	3
55～59	11	6	5	6	3	3	5	3	2
60～64	7	4	3	2	1	1	5	3	2
65～69	5	2	3	2	1	1	3	1	2
70～74	3	2	1	1	0	1	2	2	0
75歳以上	25	6	19	11	1	10	14	5	9
社会増減	-4	-7	3	-45	-29	-16	41	22	19
0～4	7	7	0	-4	-3	-1	11	10	1
5～9	-2	-3	1	-4	-4	0	2	1	1
10～14	4	2	2	3	2	1	1	0	1
15～19	-14	-10	-4	-13	-6	-7	-1	-4	3
20～24	-13	-9	-4	-21	-16	-5	8	7	1
25～29	-2	1	-3	-3	0	-3	1	1	0
30～34	-18	-12	-6	-14	-9	-5	-4	-3	-1
35～39	0	-1	1	-1	0	-1	1	-1	2
40～44	8	4	4	5	3	2	3	1	2
45～49	10	4	6	4	-1	5	6	5	1
50～54	3	-1	4	3	0	3	0	-1	1
55～59	0	-1	1	-2	-1	-1	2	0	2
60～64	6	4	2	2	1	1	4	3	1
65～69	2	3	-1	3	2	1	-1	1	-2
70～74	4	2	2	3	2	1	1	0	1
75歳以上	1	3	-2	-6	1	-7	7	2	5

(注)移動者数は、県外及び県内の総計。

第15表 市町村別、年齢5歳階級別、男女別、県外・県内別転入・転出者数(続き)

(人)

区分	日南町								
				県外			県内		
	計	男	女	計	男	女	計	男	女
転入者総数	79	51	28	48	31	17	31	20	11
0～4	2	1	1	1	1	0	1	0	1
5～9	3	2	1	1	0	1	2	2	0
10～14	0	0	0	0	0	0	0	0	0
15～19	5	3	2	2	1	1	3	2	1
20～24	13	7	6	8	4	4	5	3	2
25～29	12	9	3	9	8	1	3	1	2
30～34	6	5	1	4	3	1	2	2	0
35～39	11	6	5	8	4	4	3	2	1
40～44	4	3	1	3	3	0	1	0	1
45～49	6	4	2	4	2	2	2	2	0
50～54	3	1	2	2	0	2	1	1	0
55～59	3	3	0	2	2	0	1	1	0
60～64	3	3	0	1	1	0	2	2	0
65～69	4	2	2	1	1	0	3	1	2
70～74	0	0	0	0	0	0	0	0	0
75歳以上	4	2	2	2	1	1	2	1	1
転出者総数	114	56	58	47	26	21	67	30	37
0～4	6	5	1	0	0	0	6	5	1
5～9	1	0	1	0	0	0	1	0	1
10～14	0	0	0	0	0	0	0	0	0
15～19	12	6	6	7	4	3	5	2	3
20～24	22	5	17	10	3	7	12	2	10
25～29	14	7	7	7	4	3	7	3	4
30～34	7	4	3	3	1	2	4	3	1
35～39	17	11	6	8	6	2	9	5	4
40～44	5	5	0	2	2	0	3	3	0
45～49	5	4	1	2	2	0	3	2	1
50～54	5	3	2	1	1	0	4	2	2
55～59	2	2	0	2	2	0	0	0	0
60～64	2	1	1	0	0	0	2	1	1
65～69	4	1	3	2	1	1	2	0	2
70～74	0	0	0	0	0	0	0	0	0
75歳以上	12	2	10	3	0	3	9	2	7
社会増減	-35	-5	-30	1	5	-4	-36	-10	-26
0～4	-4	-4	0	1	1	0	-5	-5	0
5～9	2	2	0	1	0	1	1	2	-1
10～14	0	0	0	0	0	0	0	0	0
15～19	-7	-3	-4	-5	-3	-2	-2	0	-2
20～24	-9	2	-11	-2	1	-3	-7	1	-8
25～29	-2	2	-4	2	4	-2	-4	-2	-2
30～34	-1	1	-2	1	2	-1	-2	-1	-1
35～39	-6	-5	-1	0	-2	2	-6	-3	-3
40～44	-1	-2	1	1	1	0	-2	-3	1
45～49	1	0	1	2	0	2	-1	0	-1
50～54	-2	-2	0	1	-1	2	-3	-1	-2
55～59	1	1	0	0	0	0	1	1	0
60～64	1	2	-1	1	1	0	0	1	-1
65～69	0	1	-1	-1	0	-1	1	1	0
70～74	0	0	0	0	0	0	0	0	0
75歳以上	-8	0	-8	-1	1	-2	-7	-1	-6

(注)移動者数は、県外及び県内の総計。

第15表 市町村別、年齢5歳階級別、男女別、県外・県内別転入・転出者数(続き)

(人)

区分	日野町								
				県外			県内		
	計	男	女	計	男	女	計	男	女
転入者総数	56	31	25	35	18	17	21	13	8
0～4	0	0	0	0	0	0	0	0	0
5～9	0	0	0	0	0	0	0	0	0
10～14	0	0	0	0	0	0	0	0	0
15～19	10	6	4	9	5	4	1	1	0
20～24	5	3	2	3	2	1	2	1	1
25～29	4	4	0	2	2	0	2	2	0
30～34	7	2	5	5	1	4	2	1	1
35～39	5	3	2	3	2	1	2	1	1
40～44	6	3	3	2	0	2	4	3	1
45～49	3	2	1	3	2	1	0	0	0
50～54	1	1	0	1	1	0	0	0	0
55～59	4	3	1	1	0	1	3	3	0
60～64	3	3	0	2	2	0	1	1	0
65～69	1	1	0	1	1	0	0	0	0
70～74	0	0	0	0	0	0	0	0	0
75歳以上	7	0	7	3	0	3	4	0	4
転出者総数	96	44	52	35	19	16	61	25	36
0～4	6	2	4	0	0	0	6	2	4
5～9	4	1	3	0	0	0	4	1	3
10～14	0	0	0	0	0	0	0	0	0
15～19	16	11	5	14	10	4	2	1	1
20～24	13	3	10	7	1	6	6	2	4
25～29	10	4	6	3	1	2	7	3	4
30～34	10	3	7	3	2	1	7	1	6
35～39	8	5	3	0	0	0	8	5	3
40～44	5	3	2	2	2	0	3	1	2
45～49	6	3	3	1	0	1	5	3	2
50～54	4	2	2	0	0	0	4	2	2
55～59	2	2	0	0	0	0	2	2	0
60～64	4	2	2	2	1	1	2	1	1
65～69	2	1	1	0	0	0	2	1	1
70～74	2	2	0	2	2	0	0	0	0
75歳以上	4	0	4	1	0	1	3	0	3
社会増減	-40	-13	-27	0	-1	1	-40	-12	-28
0～4	-6	-2	-4	0	0	0	-6	-2	-4
5～9	-4	-1	-3	0	0	0	-4	-1	-3
10～14	0	0	0	0	0	0	0	0	0
15～19	-6	-5	-1	-5	-5	0	-1	0	-1
20～24	-8	0	-8	-4	1	-5	-4	-1	-3
25～29	-6	0	-6	-1	1	-2	-5	-1	-4
30～34	-3	-1	-2	2	-1	3	-5	0	-5
35～39	-3	-2	-1	3	2	1	-6	-4	-2
40～44	1	0	1	0	-2	2	1	2	-1
45～49	-3	-1	-2	2	2	0	-5	-3	-2
50～54	-3	-1	-2	1	1	0	-4	-2	-2
55～59	2	1	1	1	0	1	1	1	0
60～64	-1	1	-2	0	1	-1	-1	0	-1
65～69	-1	0	-1	1	1	0	-2	-1	-1
70～74	-2	-2	0	-2	-2	0	0	0	0
75歳以上	3	0	3	2	0	2	1	0	1

(注)移動者数は、県外及び県内の総計。

第15表 市町村別、年齢5歳階級別、男女別、県外・県内別転入・転出者数(続き)

(人)

区分	江府町								
				県外			県内		
	計	男	女	計	男	女	計	男	女
転入者総数	84	43	41	45	22	23	39	21	18
0～4	9	5	4	3	2	1	6	3	3
5～9	4	2	2	3	1	2	1	1	0
10～14	3	1	2	3	1	2	0	0	0
15～19	1	0	1	1	0	1	0	0	0
20～24	10	5	5	6	3	3	4	2	2
25～29	11	7	4	5	3	2	6	4	2
30～34	4	1	3	2	1	1	2	0	2
35～39	6	4	2	3	2	1	3	2	1
40～44	7	2	5	4	1	3	3	1	2
45～49	8	5	3	6	4	2	2	1	1
50～54	5	3	2	3	1	2	2	2	0
55～59	1	1	0	1	1	0	0	0	0
60～64	6	2	4	3	1	2	3	1	2
65～69	3	2	1	1	1	0	2	1	1
70～74	2	2	0	0	0	0	2	2	0
75歳以上	4	1	3	1	0	1	3	1	2
転出者総数	73	35	38	30	14	16	43	21	22
0～4	4	2	2	1	0	1	3	2	1
5～9	4	1	3	2	0	2	2	1	1
10～14	1	0	1	0	0	0	1	0	1
15～19	5	4	1	2	1	1	3	3	0
20～24	19	10	9	10	6	4	9	4	5
25～29	7	3	4	5	2	3	2	1	1
30～34	7	3	4	2	1	1	5	2	3
35～39	5	1	4	1	0	1	4	1	3
40～44	10	5	5	4	1	3	6	4	2
45～49	2	2	0	1	1	0	1	1	0
50～54	1	1	0	1	1	0	0	0	0
55～59	1	1	0	1	1	0	0	0	0
60～64	0	0	0	0	0	0	0	0	0
65～69	1	0	1	0	0	0	1	0	1
70～74	1	1	0	0	0	0	1	1	0
75歳以上	5	1	4	0	0	0	5	1	4
社会増減	11	8	3	15	8	7	-4	0	-4
0～4	5	3	2	2	2	0	3	1	2
5～9	0	1	-1	1	1	0	-1	0	-1
10～14	2	1	1	3	1	2	-1	0	-1
15～19	-4	-4	0	-1	-1	0	-3	-3	0
20～24	-9	-5	-4	-4	-3	-1	-5	-2	-3
25～29	4	4	0	0	1	-1	4	3	1
30～34	-3	-2	-1	0	0	0	-3	-2	-1
35～39	1	3	-2	2	2	0	-1	1	-2
40～44	-3	-3	0	0	0	0	-3	-3	0
45～49	6	3	3	5	3	2	1	0	1
50～54	4	2	2	2	0	2	2	2	0
55～59	0	0	0	0	0	0	0	0	0
60～64	6	2	4	3	1	2	3	1	2
65～69	2	2	0	1	1	0	1	1	0
70～74	1	1	0	0	0	0	1	1	0
75歳以上	-1	0	-1	1	0	1	-2	0	-2

(注)移動者数は、県外及び県内の総計。

問い合わせ先

鳥取県総務部統計課 人口統計担当
〒680-8570 鳥取県鳥取市東町一丁目220
電話：0857-26-7567 / FAX：0857-23-5033
E-mail：toukei@pref.tottori.lg.jp
URL <https://www.pref.tottori.lg.jp/9028.htm>