



政府統計



令和6年10月分

賃金、労働時間及び雇用の動き

毎月勤労統計調査地方調査月報

T O T T O R I

鳥取県総務部統計課

(令和6年12月27日公表)

毎月勤労統計調査地方調査の説明

令和6年1月分からの変更点

- 本系列では、経済構造の変化に伴う動きも反映された賃金等の指標であり、時系列比較も可能です。ただし、調査対象事業所のサンプル入替え時や、ベンチマーク更新（基準とする事業所規模・産業別の労働者構成割合の見直し）の際には、一定の断層が発生しますので、時系列比較を行う際には留意が必要です。
- 令和6年1月分の調査で対象事業所（事業所規模5人以上）のうち約3割の入替を行いました。この影響を除去した短期的な賃金等の動向をみるために、本県における共通事業所（注参照）の前年同月比を参考系列として公表しています。（月報P28参照）
 - (注1) 共通事業所とは「前年同月分」及び「当月分」とともに集計対象となった調査対象事業所のことです。平成30年から部分入替え方式の導入に伴い、常に一部の調査事業所が前年も調査対象となっていることから共通事業所に限定した集計が可能となりました。
 - (注2) 共通事業所集計では、同一事業所の平均賃金などの変化をみるためのものであり、労働者数の変化の影響を除くため、前年同月も当月の労働者数をもとに月々の平均賃金などを計算しています。
 - (注3) 共通事業所のみを用いて集計を行っているため、本系列（全ての調査対象事業所のデータを用いて作成した集計）に比べ、サンプルサイズが小さくなることに留意が必要です。
- 令和6年1月公表時に、ベンチマーク更新を行い、常用雇用指数とその増減率を過去に遡って改訂しました。そのため、基準年である令和2年の常用雇用指数の年平均は100とならないことがありましたが、令和6年4月分調査より基準年（令和2年）の常用雇用指数が100となるように過去に遡って再度改訂しました。また、令和6年1月から令和6年3月までの伸び率についても、改定後の指数で再計算しました。
- 令和6年1月公表時にベンチマーク更新を行いました。賃金、労働時間及びパートタイム労働者比率の令和6年の前年同月比等については、令和5年1月にベンチマーク更新を実施した参考値を作成し、この参考値と令和6年の値を比較することにより算出しています。

1 調査の目的

この調査は、統計法に基づく基幹統計であって、給与、出勤日数、労働時間及び雇用について、鳥取県における毎月の変動を明らかにすることを目的としている。

2 調査の対象

この調査は、日本標準産業分類に定める「鉱業、採石業、砂利採取業」、「建設業」、「製造業」、「電気・ガス・熱供給・水道業」、「情報通信業」、「運輸業、郵便業」、「卸売業、小売業」、「金融業、保険業」、「不動産業、物品賃貸業」、「学術研究、専門・技術サービス業」、「宿泊業、飲食サービス業」、「生活関連サービス業、娯楽業（その他の生活関連サービス業のうち家事サービス業を除く）」、「教育、学習支援業」、「医療、福祉」、「複合サービス事業」、「サービス業（他に分類されないもの）」（外国公務を除く）において、常時5人以上の常用労働者を雇用する事業所の中から抽出された463事業所（うち、30人以上は223事業所）について行っている。

※今回の調査対象事業所数は463事業所、回収事業所数は372事業所、回収率は80.3%であった。

3 調査事項の定義

(1) 現金給与額

所得税、社会保険料、組合費、貯金等を差し引く前の総額のことである。

「現金給与総額」とは、「きまって支給する給与（定期給与）」と「特別に支払われた給与（特別給与）」の合計額である。

「きまって支給する給与（定期給与）」とは、労働契約、労働協約、あるいは事業所の給与規則等によってあらかじめ定められている支給条件、算定方法によって支給された給与のことで、「超過労働給与」を含む。

「所定外給与（超過労働給与）」とは、所定の労働時間を超える労働、休日労働、深夜労働に対して支給される給与のことである。

「所定内給与」とは、「きまって支給する給与」から「超過労働給与」を除いたものである。

「特別に支払われた給与（特別給与）」とは、あらかじめ定められた契約や規則等によらないで一時的又は突発的理由に基づいて労働者に現実に支払われた給与、新しい協約により過去にさかのぼって算定された給与の追給額、3か月を超える期間ごとに算定される住宅手当や通勤手当等、並びに賞与のことである。

(2) 出勤日数

労働者が実際に出勤した日数のことである。事業所に出勤しない日は有給でも出勤日にならないが1日のうち1時間でも就業すれば出勤日となる。

(3) 実労働時間

労働者が実際に労働した時間数のことであって、休憩時間は除かれる。ただし運輸関係労働者等の手待ち時間は含める。なお、本来の職務外として行われる当宿直の時間数は含めない。

「総実労働時間数」とは、「所定内労働時間数」と「所定外労働時間数」の合計である。

「所定内労働時間数」とは、事業所の就業規則で定められた正規の始業時刻と終業時刻の間の休憩時間を除いた実労働時間数のことである。

「所定外労働時間数」とは、早出、残業、臨時の呼出、休日出勤などの実労働時間数のことである。

(4) 常用労働者

期間を定めずに又は1か月を超える期間をきめて雇われている者のことである。

1日の労働時間の長短は問わず、いわゆるパートタイマー等も含む。

「パートタイム労働者」とは、常用労働者のうち、1日の労働時間又は1週の労働日数が短い者のことである。

「パートタイム労働者比率」は、常用労働者に占めるパートタイム労働者の割合のことである。

(5) 入職率・離職率

採用（解雇、退職）、出向及び同一企業内の他の事業所からの（への）転勤によって当事業所に入った（を離れた）常用労働者を、前月末常用労働者数で除した値である。

4 調査結果の算定

この結果は、調査事業所からの報告をもとにして事業所規模5人以上の県内すべての事業所に対応するよう推計したものである。事業所規模5人以上の集計には、事業所規模30人以上の事業所も含まれている。

5 利用上の注意

- (1) 前年比などの増減率は、指数により算出しており、実数で算出した場合と必ずしも一致しない。
- (2) 鉱業、採石業、砂利採取業及び不動産業、物品賃貸業は調査対象事業所が少ないため非公表とするが、調査産業計には含まれる。
- (3) 調査対象事業所又は調査票提出事業所が少ない業種は「X」とした。また、前年が秘匿であった場合は、前年比を「X」とした。また、分母が0のため計算できないものは「-」とした。
- (4) 「電気・ガス・熱供給・水道業」は「電気・ガス業」、「学術研究、専門・技術サービス業」は「学術研究等」、宿泊業、飲食サービス業は「飲食サービス業等」、「生活関連サービス業、娯楽業」は「生活関連サービス等」、「サービス業（他に分類されないもの）」は「その他のサービス業」と表示する。
- (5) 表5-1～3の「○その他」の一括集計に含まれる産業は次のとおりである。
「Eその他」の一括集計に含まれる産業は、「家具・装備品」「化学、石油・石炭」「ゴム製品」「窯業・土石製品」「非鉄金属製造業」「はん用機械器具」「生産用機械器具」「業務用機械器具」「その他の製造業」である。
「Mその他」の一括集計に含まれる産業は、「飲食店」「持ち帰り・配達飲食サービス業」である。
「Pその他」の一括集計に含まれる産業は、「保健衛生」「社会保険・社会福祉・介護事業」である。
「Rその他」の一括集計に含まれる産業は、「廃棄物処理業」「自動車整備業」「機械等修理業」「職業紹介・労働者派遣業」「政治・経済・文化団体」「宗教」「その他のサービス業」である。
- (6) 実質賃金指数については、次の算式によって作成している。

$$\text{各月の実質賃金指数} = \frac{\text{各月の名目賃金指数}}{\text{各月の消費者物価指数（持家の帰属家賃を除く総合）}} \times 100$$

6 毎月勤労統計調査地方調査の表章産業の変更について

- (1) 毎月勤労統計調査地方調査においては、平成22年1月分から、平成19年11月改定の日本標準産業分類（以下「新産業分類」という。）に基づく集計結果を公表している。
「調査産業計」、「建設業」、「製造業」、「電気・ガス・熱供給・水道業」、「情報通信業」、「運輸業、郵便業」、「卸売業、小売業」、「金融業、保険業」、「教育、学習支援業」、「医療、福祉」、「複合サービス事業」については、日本標準産業分類（平成14年3月改定）（以下「旧産業分類」という。）に基づいて公表している平成21年以前の集計結果と接続させているが、「学術研究、専門・技術サービス業」、「宿泊業、飲食サービス業」、「生活関連サービス業、娯楽業」、「サービス業（他に分類されないもの）」については平成21年以前の旧産業分類に基づく集計結果と接続していない。
- (2) 平成29年1月公表時からは、平成25年10月に改定された日本標準産業分類に基づくものとしている。ただし、表章産業の名称に変更はなく、平成28年以前の結果と単純に接続させる扱いとしている。
（注）表章産業の範囲は、「0819 幼保連携型認定こども園」の新設に伴い、「0 教育、学習支援業」、「P 医療、福祉」、「P85 社会保障・社会福祉・介護事業」の範囲に違いが生じるが、影響は大きくないものと考えられる。

7 基準年の変更に伴う指数の改訂について

令和4年1月分公表時から、指数の基準年を令和27年（2015年）から令和2年（2020年）に更新した。令和3年12月分までの指数については、令和4年1月分以降と比較できるように、令和2年平均が100となるものに遡及改訂した。なお、令和3年12月分までの増減率については遡及改訂していない。改訂後の指数で計算したものと一致しないことがある。

基準年の変更に伴う指数の改訂とは、指数の基準年を西暦年の末尾が0又は5の付く年に変更する改訂のことをいい、5年ごとに行うものである（指数の基準時に関する統計基準（平成22年3月31日総務省告示第112号）に基づく）。

8 指数及び増減率について

調査事業所のうち30人以上の抽出方法は、従来の2～3年に一度行う総入替え方式から、毎年1月分調査時に行う部分入替え方式に平成30年から変更した。賃金、労働時間指数とその増減率は、総入替え方式のときに行っていた過去に遡った改訂はしない。

常用雇用指数とその増減率は、労働者数推計のベンチマークを令和6年1月分公表時に更新したことに伴い、過去に遡って改訂した。このため、基準年である令和2年の常用雇用指数の年平均は100とならないことがあったが、令和6年4月分調査より基準年（令和2年）の常用雇用指数が100となるように過去に遡って再度改訂した。また、令和6年1月から令和6年3月までの伸び率についても、改定後の指数で再計算を行った。

令和6年1月分公表時のベンチマーク更新において、賃金、労働時間の指数及びパートタイム労働者比率については、修正していない。このため、ベンチマーク更新によるこれらの指数及び比率の参考値を令和5年1月まで遡って作成し、この参考値と令和6年の値を比較することにより増減率を算出している。

目 次

調査結果の概要	(令和6年10月分)	1
統 計 表		
表 1 - 1	現金給与総額	3
表 1 - 2	〃 産業、就業形態別	3
表 2 - 1	労働時間	4
表 2 - 2	〃 産業、就業形態別	4
表 3 - 1	労働者数	5
表 3 - 2	〃 産業、就業形態別	5
表 4	事業所規模別の賃金、労働時間及び労働者数 (調査産業計)	6
時系列表 1	パートタイム労働者比率及びパートタイム労働者の 時間当たり給与	6
表 5 - 1 ~ 3	産業別現金給与額、労働時間及び労働者数	7
指 数 表		
第 1 - 1 表	名目賃金指数 (現金給与総額 事業所規模 5人以上)	10
	〃 (〃 30人以上)	11
第 1 - 2 表	〃 (きまって支給する給与 事業所規模 5人以上)	12
	〃 (〃 30人以上)	13
第 1 - 3 表	〃 (所定内給与 事業所規模 5人以上)	14
	〃 (〃 30人以上)	15
第 2 - 1 表	実質賃金指数 (現金給与総額 事業所規模 5人以上)	16
	〃 (〃 30人以上)	17
第 2 - 2 表	〃 (きまって支給する給与 事業所規模 5人以上)	18
	〃 (〃 30人以上)	19
第 3 - 1 表	労働時間指数 (総実労働時間 事業所規模 5人以上)	20
	〃 (〃 30人以上)	21
第 3 - 2 表	〃 (所定内労働時間 事業所規模 5人以上)	22
	〃 (〃 30人以上)	23
第 3 - 3 表	〃 (所定外労働時間 事業所規模 5人以上)	24
	〃 (〃 30人以上)	25
第 4 表	常用雇用指数 (事業所規模 5人以上)	26
	〃 (〃 30人以上)	27
	共通事業所による前年同月比の参考提供について	28
全 国 結 果		
	令和6年10月分結果	29

調査結果の概要（令和6年10月分）

1 賃金 — 現金給与総額は243,708円（規模5人以上・調査産業計） —

10月の現金給与総額は、規模5人以上で243,708円となった。その名目賃金指数は91.4で前年に比べ7.2%増（うち規模30人以上では257,406円、その名目賃金指数は87.0で前年に比べ5.7%増）となった。

また、その実質賃金指数は82.8で前年に比べ4.5%増（うち規模30人以上では78.8で前年に比べ3.0%増）となった。

現金給与総額のうち、きまって支給する給与は240,809円となった。その名目賃金指数は107.2で前年に比べ6.9%増（うち規模30人以上では254,825円、その名目賃金指数は103.8で前年に比べ5.0%増）となった。

また、所定内給与は224,331円、その名目賃金指数は105.4で前年に比べ6.1%増（うち規模30人以上では233,973円、その名目賃金指数は101.7で前年に比べ4.3%増）となった。

特別に支払われた給与は2,899円（うち規模30人以上では2,581円）となった。

規模5人以上の現金給与総額を就業形態別にみると、一般労働者は301,981円（うち規模30人以上では309,232円）となり、パートタイム労働者は109,430円（うち規模30人以上では116,089円）となった。

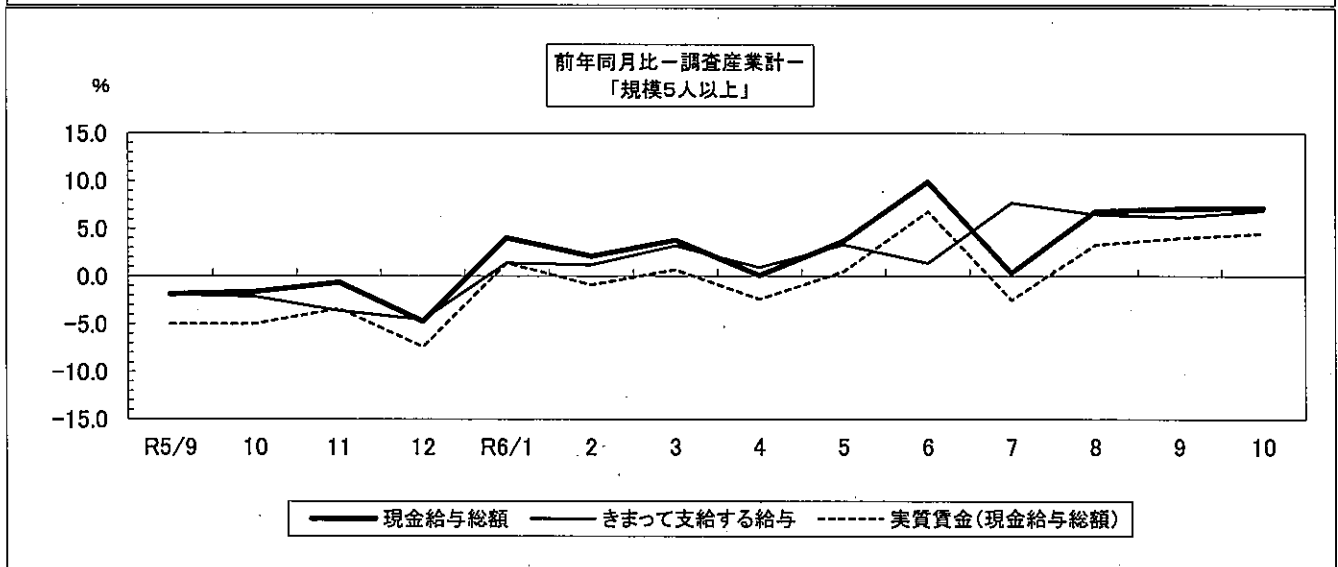
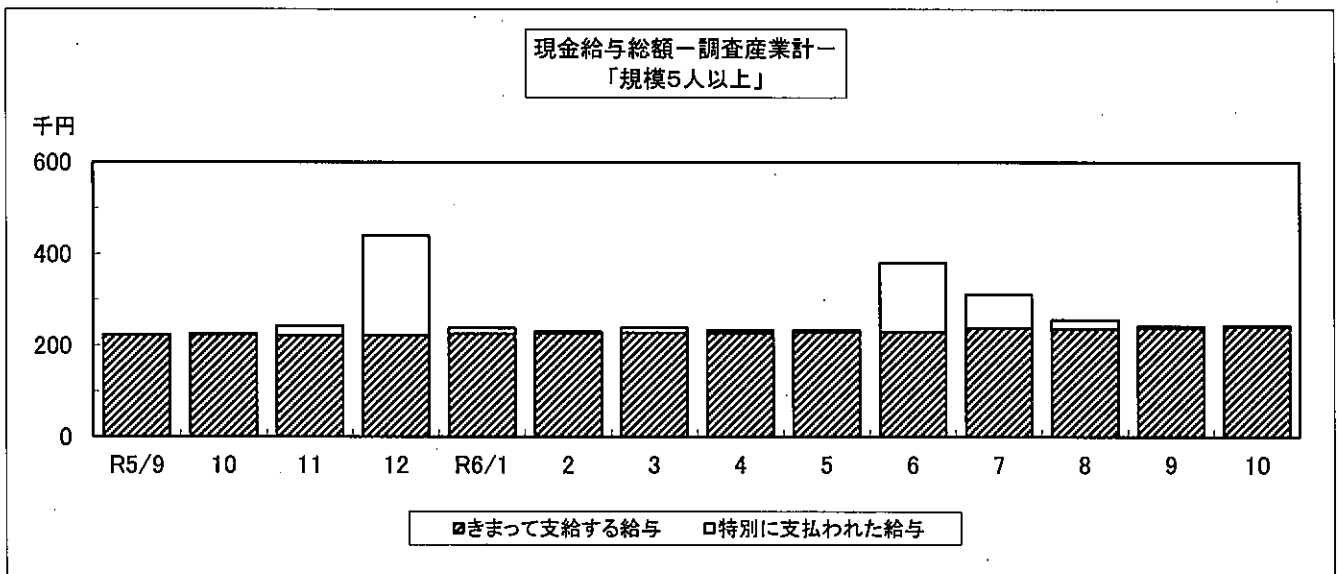

2 労働時間 — 総実労働時間は144.4時間（規模5人以上・調査産業計） —

10月の総実労働時間は、規模5人以上で144.4時間となった。その労働時間指数は102.1で前年に比べ2.2%増（うち規模30人以上では148.9時間、その労働時間指数は102.3で前年に比べ1.8%増）となった。

総実労働時間のうち、所定内労働時間は136.2時間となった。その労働時間指数は101.6で前年に比べ2.3%増（うち規模30人以上では140.2時間、その労働時間指数は102.3で前年に比べ2.4%増）となった。

また、所定外労働時間は8.2時間となった。その労働時間指数は110.8で前年に比べ1.2%増（うち規模30人以上では8.7時間、その労働時間指数は101.2で前年に比べ8.4%減）となった。

規模5人以上の総実労働時間を就業形態別にみると、一般労働者は166.4時間（うち規模30人以上では167.5時間）となり、パートタイム労働者は93.7時間（うち規模30人以上では98.1時間）となった。

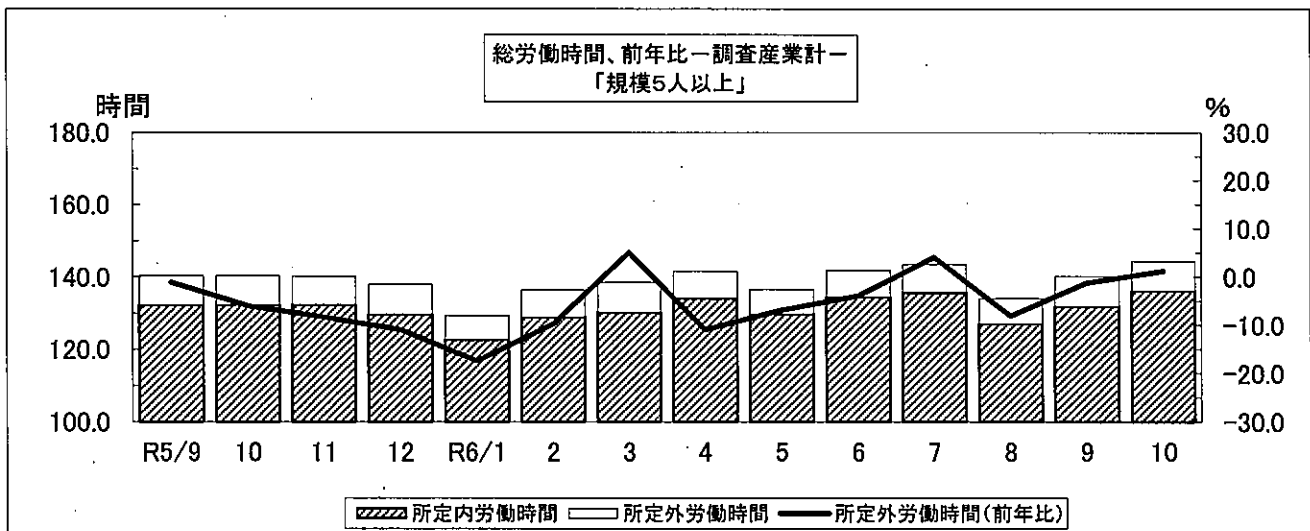

3 常用雇用 — 常用労働者数は192,144人（規模5人以上・調査産業計） —

10月末の常用労働者数は規模5人以上で192,144人となった。その常用雇用指数は103.0で前年に比べ0.8%減（うち規模30人以上では104,024人、その常用雇用指数は100.9で前年に比べ0.6%減）となった。

また、規模5人以上の常用労働者のパートタイム労働者比率は30.3%で前年に比べ1.8ポイント減（うち規模30人以上では27.0%で前年に比べ0.1ポイント減）となった。



表1-1 現金給与額 (令和6年10月分)

(事業所規模5人以上)

区 分	現金給与総額		きまって支給する給与		Aのうち所定内給与		特別に支払われた給与	
	A+B	前年 同月比	A	前年 同月比		前年 同月比	B	前年 同月差
	円	%	円	%	円	%	円	円
調査産業計	243,708	7.2	240,809	6.9	224,331	6.1	2,899	750
建設業	313,683	-8.0	294,798	-7.7	274,029	-8.2	18,885	-2,416
製造業	243,521	4.1	243,450	5.1	226,111	5.9	71	-2,459
電気・ガス業	419,120	1.0	419,120	1.0	370,782	-1.5	0	0
情報通信業	338,460	-4.8	330,599	-5.9	301,482	-8.4	7,861	3,838
運輸業, 郵便業	330,299	16.0	324,296	13.9	271,128	9.8	6,003	6,003
卸売業, 小売業	209,813	22.0	204,554	19.3	194,167	19.5	5,259	4,822
金融業, 保険業	309,213	15.5	300,883	15.9	282,212	11.4	8,330	485
学術研究等	284,031	-7.7	284,031	-7.7	269,827	-3.5	0	0
飲食サービス業等	119,189	20.5	119,059	20.5	113,888	20.1	130	0
生活関連サービス等	166,042	2.6	165,437	3.4	162,593	7.2	605	-1,402
教育, 学習支援業	267,720	-4.1	267,355	-4.2	258,830	-5.0	365	270
医療, 福祉	259,412	5.3	259,391	5.3	240,462	3.7	21	-35
複合サービス事業	288,600	0.8	286,642	0.9	259,081	-0.4	1,958	-203
その他のサービス業	209,146	14.0	209,048	14.5	198,345	14.9	98	-539
(うち事業所規模30人以上)								
調査産業計	257,406	5.7	254,825	5.0	233,973	4.3	2,581	1,785
建設業	295,590	-11.2	295,590	-11.2	281,707	-9.6	0	0
製造業	248,076	0.2	247,989	1.5	229,060	2.3	87	-3,128
電気・ガス業	457,490	10.3	457,490	10.3	395,275	5.0	0	0
情報通信業	350,329	-8.5	350,329	-8.4	321,403	-11.2	0	0
運輸業, 郵便業	348,850	23.7	340,042	20.6	282,649	23.7	8,808	8,808
卸売業, 小売業	179,756	20.9	165,558	11.4	153,645	11.5	14,198	14,019
金融業, 保険業	315,178	20.9	310,859	19.7	298,540	20.1	4,319	3,393
学術研究等	317,471	-10.3	317,471	-10.3	294,281	-5.7	0	0
飲食サービス業等	127,762	0.7	127,312	0.8	122,858	1.3	450	21
生活関連サービス等	180,231	-17.7	180,231	-17.7	172,169	-11.9	0	0
教育, 学習支援業	273,097	-7.5	273,097	-7.6	262,555	-9.2	0	0
医療, 福祉	286,699	6.6	286,666	6.7	260,233	4.3	33	-54
複合サービス事業	x	x	x	x	x	x	x	x
その他のサービス業	192,043	16.5	191,890	16.7	180,532	16.7	153	-23

表1-2 現金給与額 産業、就業形態別 (令和6年10月分)

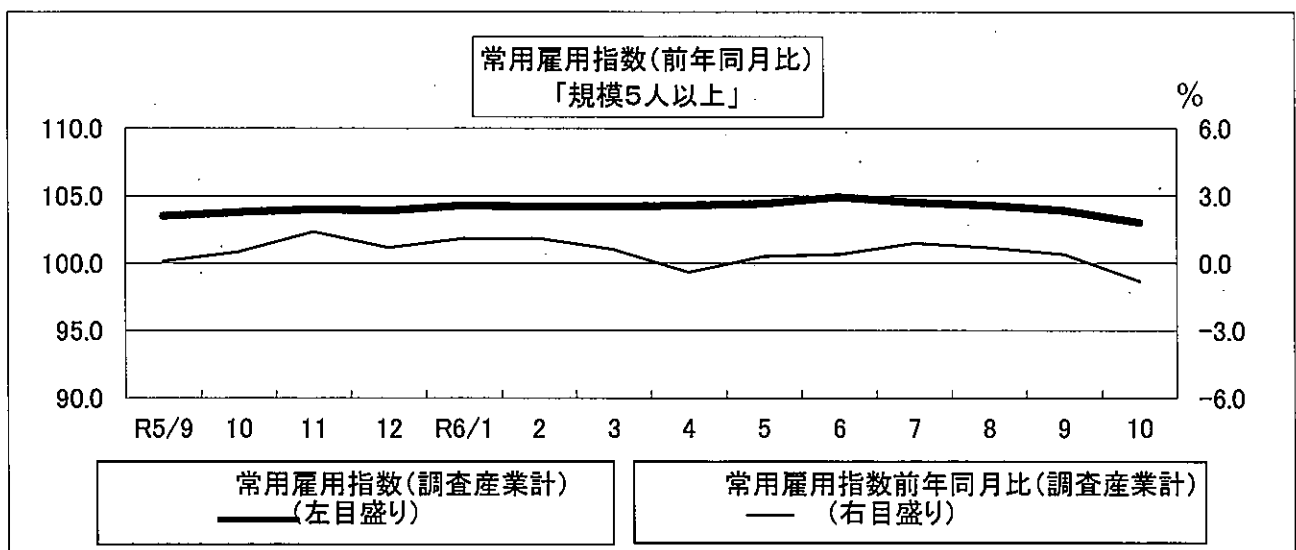
(事業所規模5人以上)

区 分	現金給与総額		きまって支給する給与		Aのうち所定内給与		特別に支払われた給与	
	A+B	前年 同月比	A	前年 同月比		前年 同月比	B	前年 同月差
	円	%	円	%	円	%	円	円
一般労働者								
調査産業計	301,981	5.1	298,085	4.8	275,886	4.2	3,896	815
製造業	262,646	2.7	262,564	3.9	242,932	4.7	82	-2,845
卸売業, 小売業	290,927	7.7	282,716	5.1	266,641	5.4	8,211	7,412
医療, 福祉	306,854	7.9	306,826	8.0	282,379	6.0	28	-44
パートタイム労働者								
調査産業計	109,430	10.3	108,827	9.8	105,532	9.8	603	448
製造業	120,915	5.6	120,915	6.0	118,272	5.3	0	-336
卸売業, 小売業	119,216	22.2	117,255	20.4	113,221	20.7	1,961	1,799
医療, 福祉	111,622	-2.2	111,622	-2.3	109,885	-1.6	0	0
(うち事業所規模30人以上)								
一般労働者								
調査産業計	309,232	5.2	306,166	4.5	279,173	3.9	3,066	2,004
製造業	261,346	0.9	261,249	2.1	240,641	2.9	97	-3,363
卸売業, 小売業	338,182	11.5	299,119	-1.1	273,191	0.1	39,063	38,312
医療, 福祉	320,359	7.0	320,318	7.0	288,610	4.5	41	-64
パートタイム労働者								
調査産業計	116,089	7.1	114,831	6.1	110,725	5.9	1,258	1,176
製造業	129,167	0.4	129,167	1.0	125,280	-0.8	0	-727
卸売業, 小売業	112,044	10.4	108,473	6.9	102,550	6.4	3,571	3,567
医療, 福祉	133,687	4.3	133,687	4.3	131,233	4.3	0	0

表2-1 労働時間 (令和6年10月分)

(事業所規模5人以上)

区 分	出 勤		総実労働時間		所定内労働時間		所定外労働時間	
	日 数	前 年 同月差	A+B	前 年 同月比	A	前 年 同月比	B	前 年 同月比
	日	日	時間	%	時間	%	時間	%
調査産業計	19.0	0.3	144.4	2.2	136.2	2.3	8.2	1.2
建設業	20.1	0.0	159.3	-4.3	146.9	-4.7	12.4	-1.6
製造業	19.2	-0.4	154.8	-2.2	146.4	-2.0	8.4	-6.7
電気・ガス業	20.0	1.3	160.9	5.8	145.7	3.7	15.2	31.0
情報通信業	20.4	0.1	173.8	2.1	156.9	-0.6	16.9	36.3
運輸業, 郵便業	20.2	-0.4	177.6	-1.6	150.9	-1.6	26.7	-1.4
卸売業, 小売業	18.6	0.3	136.2	7.8	130.4	7.9	5.8	3.5
金融業, 保険業	20.0	0.4	149.0	5.2	140.2	1.2	8.8	166.5
学術研究等	19.1	-0.9	149.4	-7.3	142.4	-3.4	7.0	-49.3
飲食サービス業等	16.0	0.5	100.2	8.3	96.4	9.6	3.8	-15.5
生活関連サービス等	19.0	-0.4	120.7	-5.3	116.4	-5.0	4.3	-12.3
教育, 学習支援業	19.3	0.3	148.1	1.9	137.3	1.9	10.8	2.0
医療, 福祉	19.6	1.2	145.6	3.7	140.5	3.5	5.1	10.9
複合サービス事業	19.5	-0.4	159.3	-0.9	147.2	-1.3	12.1	2.5
その他のサービス業	19.0	0.5	144.8	8.1	137.5	7.9	7.3	10.7
(うち事業所規模30人以上)								
調査産業計	19.3	0.3	148.9	1.8	140.2	2.4	8.7	-8.4
建設業	19.5	0.1	153.7	-1.5	145.7	1.1	8.0	-32.8
製造業	19.3	-0.4	157.5	-3.2	148.8	-2.6	8.7	-14.7
電気・ガス業	20.0	1.3	167.5	10.1	148.9	6.0	18.6	60.3
情報通信業	20.8	-0.7	176.8	2.7	160.0	-0.6	16.8	50.0
運輸業, 郵便業	20.6	0.2	180.5	-0.9	155.5	2.0	25.0	-16.1
卸売業, 小売業	17.4	-0.5	117.6	3.8	111.9	4.0	5.7	1.7
金融業, 保険業	20.8	1.2	156.7	9.0	148.7	7.6	8.0	42.9
学術研究等	19.7	0.1	163.2	-3.7	150.7	1.8	12.5	-41.0
飲食サービス業等	16.2	0.5	106.0	2.7	101.3	3.6	4.7	-12.9
生活関連サービス等	18.1	-1.5	130.2	-12.1	124.7	-6.1	5.5	-63.8
教育, 学習支援業	19.0	-0.6	145.9	-4.7	135.8	-3.1	10.1	-22.9
医療, 福祉	20.2	1.4	155.1	5.9	149.5	5.7	5.6	12.0
複合サービス事業	x	x	x	x	x	x	x	x
その他のサービス業	18.8	0.7	139.6	10.9	132.0	10.8	7.6	13.5

表2-2 労働時間 産業、就業形態別 (令和6年10月分)

(事業所規模5人以上)

区 分	出 勤		総実労働時間		所定内労働時間		所定外労働時間	
	日 数	前 年 同月差	A+B	前 年 同月比	A	前 年 同月比	B	前 年 同月比
一般労働者	日	日	時間	%	時間	%	時間	%
調査産業計	20.3	0.2	166.4	0.6	155.5	0.6	10.9	0.9
製造業	19.5	-0.5	162.5	-2.6	153.1	-2.2	9.4	-9.7
卸売業, 小売業	19.9	-0.9	164.6	-5.7	155.1	-5.1	9.5	-15.9
医療, 福祉	20.7	1.2	164.2	5.3	157.8	4.8	6.4	18.5
パートタイム労働者	日	日	時間	%	時間	%	時間	%
調査産業計	16.1	0.4	93.7	5.1	91.6	5.3	2.1	-4.5
製造業	17.0	-0.8	104.9	-5.8	103.2	-6.3	1.7	21.4
卸売業, 小売業	17.0	0.7	104.5	16.5	102.8	16.1	1.7	30.7
医療, 福祉	16.0	1.2	87.9	2.1	86.8	2.8	1.1	-35.3
(うち事業所規模30人以上)								
一般労働者	日	日	時間	%	時間	%	時間	%
調査産業計	20.3	0.4	167.5	1.0	156.4	1.8	11.1	-9.0
製造業	19.4	-0.4	162.1	-2.8	152.7	-2.0	9.4	-15.3
卸売業, 小売業	19.0	-1.4	162.6	-7.8	148.2	-6.8	14.4	-18.2
医療, 福祉	20.8	1.3	166.6	5.4	159.9	5.1	6.7	13.5
パートタイム労働者	日	日	時間	%	時間	%	時間	%
調査産業計	16.5	0.3	98.1	4.5	95.9	4.7	2.2	0.0
製造業	18.0	-0.6	116.6	-3.5	114.2	-4.4	2.4	71.4
卸売業, 小売業	16.7	-0.2	98.5	4.9	96.5	4.9	2.0	5.2
医療, 福祉	17.5	2.3	103.3	10.8	102.4	11.5	0.9	-30.7

表3-1 労働者数 (令和6年10月分)

(事業所規模5人以上)

区分	常用		パートタイム		入職率		離職率	
	労働者数	前年同月比	労働者比率	前年同月差	%	ポイント	%	ポイント
調査産業計	192,144	-0.8	30.3	-1.8	1.34	-0.88	1.35	-0.20
建設業	11,682	0.0	15.4	6.7	0.78	0.42	0.07	-2.29
製造業	26,265	-6.4	13.6	-2.1	1.25	-0.27	0.87	-0.05
電気・ガス業	923	-1.2	8.9	3.4	0.11	0.11	0.22	-1.49
情報通信業	2,949	22.3	4.8	0.1	0.84	-1.68	2.04	0.07
運輸業, 郵便業	10,501	1.2	17.4	2.3	0.44	0.44	2.02	2.02
卸売業, 小売業	35,575	0.0	47.2	-9.6	0.81	-1.54	1.01	-1.14
金融業, 保険業	5,517	3.5	10.5	3.0	1.74	-1.27	1.81	-1.67
学術研究等	4,485	5.8	14.8	4.4	0.88	-0.44	0.11	-1.74
飲食サービス業等	15,767	-2.9	74.9	-10.3	3.79	-4.89	3.49	0.96
生活関連サービス等	4,402	1.1	55.3	-3.2	1.43	1.23	1.18	0.21
教育, 学習支援業	15,000	-1.1	31.1	3.7	2.61	1.84	1.31	0.88
医療, 福祉	44,959	0.1	24.2	2.0	0.69	-0.97	1.43	0.29
複合サービス事業	1,583	-2.2	7.6	2.1	1.77	1.71	1.58	1.25
その他のサービス業	11,115	-1.1	24.5	-2.3	1.80	-0.25	1.34	-1.39
(うち事業所規模30人以上)								
調査産業計	104,024	-0.6	27.0	-0.1	1.41	0.15	1.17	-0.34
建設業	3,145	5.3	13.3	8.5	0.00	-0.41	0.25	-1.34
製造業	21,407	-3.1	10.1	1.1	0.75	0.03	0.84	-0.18
電気・ガス業	484	-45.4	8.3	2.8	0.21	0.21	0.41	-1.30
情報通信業	2,313	27.4	4.3	-0.9	0.56	0.42	1.71	1.57
運輸業, 郵便業	7,190	0.3	11.3	-3.7	0.65	0.65	1.33	1.33
卸売業, 小売業	13,188	-2.7	70.2	-6.3	1.04	-1.31	1.07	-1.27
金融業, 保険業	2,445	-0.9	9.4	-2.2	3.92	1.60	4.08	0.44
学術研究等	1,386	13.2	26.1	7.7	1.31	-1.15	0.36	-1.21
飲食サービス業等	4,604	-2.8	76.3	4.8	5.03	2.83	2.06	-0.14
生活関連サービス等	1,055	18.0	44.2	13.8	1.44	0.77	0.38	-2.90
教育, 学習支援業	10,600	4.1	31.2	6.5	3.72	2.57	1.86	1.22
医療, 福祉	28,340	-1.8	18.1	0.3	0.69	-0.46	0.78	-0.37
複合サービス事業	x	x	x	x	x	x	x	x
その他のサービス業	7,135	-1.4	31.5	-5.9	2.27	-0.30	1.66	-2.49

表3-2 労働者数 産業、就業形態別 (令和6年10月分)

(事業所規模5人以上)

区分	常用		入職率		離職率	
	労働者数	前年同月比	%	ポイント	%	ポイント
一般労働者						
調査産業計	133,883	3.4	0.70	-0.30	0.93	-0.26
製造業	22,700	-2.2	1.04	0.50	0.84	0.01
卸売業, 小売業	18,798	17.3	0.51	-1.69	0.55	-1.20
医療, 福祉	34,057	-2.6	0.50	-0.57	1.12	0.49
パートタイム労働者						
調査産業計	58,261	-9.1	2.82	-1.92	2.34	0.03
製造業	3,565	-25.8	2.65	-3.87	1.05	-0.38
卸売業, 小売業	16,777	-14.1	1.14	-1.34	1.52	-0.96
医療, 福祉	10,902	9.3	1.26	-2.47	2.38	-0.54
(うち事業所規模30人以上)						
一般労働者						
調査産業計	75,901	-1.8	0.72	-0.01	1.02	0.16
製造業	19,243	-4.4	0.55	0.01	0.74	-0.17
卸売業, 小売業	3,925	4.6	0.33	-1.35	1.56	0.48
医療, 福祉	23,221	-2.5	0.52	-0.06	0.71	0.26
パートタイム労働者						
調査産業計	28,123	2.5	3.31	0.54	1.58	-1.73
製造業	2,164	11.4	2.53	-0.04	1.73	-0.51
卸売業, 小売業	9,263	-5.6	1.35	-1.26	0.86	-1.95
医療, 福祉	5,119	1.4	1.43	-2.37	1.10	-3.34

(注) 1) パートタイム労働者比率は、常用労働者に占めるパートタイム労働者の割合。

2) 入職(離職)率は、前月末労働者に対する入職(離職)の割合。

表4 事業所規模別の賃金、労働時間及び労働者数
(調査産業計) (令和6年10月分)

規 模	現金給与	きまって	所 定 内	特 別 に	総 実	所定内	所定外	前 調 査	増 加	減 少	本 調 査
	総 額	支給する	給 与	支払われ	労働	労働	労働	期 間 末			
	円	円	円	円	時間	時間	時間	人	人	人	人
5～29人											
計	227,584	224,310	212,981	3,274	139.0	131.4	7.6	88,400	1,103	1,383	88,120
男	288,428	282,776		5,652	155.6	143.6	12.0	39,953	341	605	39,689
女	177,567	176,247		1,320	125.4	121.4	4.0	48,447	762	778	48,431
30～99人											
計	233,795	229,516	215,523	4,279	139.9	133.0	6.9	60,378	982	768	60,592
男	285,927	282,095		3,832	153.4	142.8	10.6	28,195	431	260	28,366
女	188,014	183,343		4,671	128.2	124.4	3.8	32,183	551	508	32,226
100人以上											
計	290,301	290,086	259,677	215	161.3	150.1	11.2	43,396	485	449	43,432
男	331,790	331,591		199	168.2	152.7	15.5	20,492	227	219	20,500
女	253,195	252,966		229	155.3	147.9	7.4	22,904	258	230	22,932

時系列表1 パートタイム労働者比率及びパートタイム労働者の時間当たり給与 (調査産業計)

年 月	パートタイム労働者比率				パートタイム労働者の時間当たり給与			
	事業所規模5人以上		うち規模30人以上		事業所規模5人以上		うち規模30人以上	
		前年差		前年差		前年比		前年比
	%	ポイント	%	ポイント	円	%	円	%
令和2年	26.6	-0.9	21.5	-1.5	1,046	4.8	1,084	7.6
3年	26.1	-0.5	21.6	0.1	1,064	1.7	1,108	2.2
4年	26.2	0.1	22.7	1.1	1,073	0.8	1,116	0.7
5年	32.2	6.0	26.4	3.7	1,089	1.5	1,139	2.1
令和5年9月	32.4	5.8	26.2	3.4	1,117	6.4	1,123	2.1
10月	33.1	6.5	26.2	3.0	1,097	2.2	1,146	3.2
11月	33.5	7.2	26.8	4.1	1,102	1.4	1,156	3.5
12月	33.9	7.4	27.2	4.3	1,091	0.2	1,158	1.2
令和6年1月	32.0	1.5	27.5	0.2	1,116	1.8	1,144	-1.0
2月	32.3	1.6	26.9	-0.8	1,118	4.4	1,143	1.6
3月	32.8	1.2	26.8	-0.7	1,120	6.7	1,142	2.6
4月	32.5	2.0	26.3	-0.4	1,109	3.1	1,146	1.8
5月	32.1	2.1	26.5	0.1	1,115	3.0	1,150	1.5
6月	32.2	2.0	26.3	-0.5	1,122	5.1	1,154	2.5
7月	30.8	-1.3	26.4	-1.1	1,133	2.6	1,161	1.6
8月	30.3	-1.3	26.4	-1.1	1,187	7.5	1,191	2.0
9月	29.9	-1.7	26.1	-1.0	1,145	2.5	1,134	1.0
10月	30.3	-1.8	27.0	-0.1	1,152	5.0	1,155	0.8

(注) 時間当たり給与は、所定内給与を所定内労働時間で除し四捨五入により算出している。

表5-1 産業別現金給与額 (令和6年10月分)

(単位:円)

産 業	計					男			女			
	現金給与	きま	所定内	所定外	特別に	現金給与	きま	特別に	現金給与	きま	特別に	
	総額	つて	給与	給与	支払われ	総額	つて	支払われ	総額	つて	支払われ	
(事業所規模5人以上)												
調査産業計	243,708	240,809	224,331	16,478	2,899	297,660	293,851	3,809	197,551	195,431	2,120	
建設業	313,683	294,798	274,029	20,769	18,885	358,750	333,783	24,967	193,824	191,117	2,707	
製造業	243,521	243,450	226,111	17,339	71	284,503	284,398	105	184,844	184,820	24	
電気・ガス業	419,120	419,120	370,782	48,338	0	439,371	439,371	0	288,548	288,548	0	
情報通信業	338,460	330,599	301,482	29,117	7,861	369,903	363,477	6,426	295,951	286,150	9,801	
運輸業、郵便業	330,299	324,296	271,128	53,168	6,003	348,051	341,228	6,823	226,196	225,001	1,195	
卸売業、小売業	209,813	204,554	194,167	10,387	5,259	264,233	262,046	2,187	159,474	151,374	8,100	
金融業、保険業	309,213	300,883	282,212	18,671	8,330	493,195	486,567	6,628	240,325	231,358	8,967	
学術研究等	284,031	284,031	269,827	14,204	0	324,809	324,809	0	231,685	231,685	0	
飲食サービス業等	119,189	119,059	113,888	5,171	130	145,150	144,989	161	105,284	105,171	113	
生活関連サービス等	166,042	165,437	162,593	2,844	605	213,824	213,067	757	132,637	132,137	500	
教育、学習支援業	267,720	267,355	258,830	8,525	365	309,380	309,380	0	238,333	237,710	623	
医療、福祉	259,412	259,391	240,462	18,929	21	342,047	342,047	0	234,633	234,606	27	
複合サービス事業	288,600	286,642	259,081	27,561	1,958	328,727	327,120	1,607	226,289	223,785	2,504	
その他のサービス業	209,146	209,048	198,345	10,703	98	235,353	235,225	128	173,341	173,283	58	
食料品・たばこ業	224,332	224,062	210,144	13,918	270	279,429	278,898	531	181,150	181,084	66	
繊維工業	180,021	180,021	178,291	1,730	0	239,460	239,460	0	165,538	165,538	0	
木材・木製品	273,488	273,488	239,467	34,021	0	280,555	280,555	0	221,822	221,822	0	
パルプ・紙業	292,219	292,219	253,204	39,015	0	320,154	320,154	0	204,352	204,352	0	
印刷・同関連業	232,561	232,561	221,027	11,534	0	254,658	254,658	0	193,384	193,384	0	
プラスチック製品	x	x	x	x	x	x	x	x	x	x	x	
鉄鋼業	x	x	x	x	x	x	x	x	x	x	x	
金属製品製造業	264,509	264,509	254,010	10,499	0	275,280	275,280	0	220,510	220,510	0	
電子・デバイス	292,001	292,001	261,813	30,188	0	334,787	334,787	0	216,629	216,629	0	
電気機械器具	201,446	201,446	200,183	1,263	0	236,150	236,150	0	159,794	159,794	0	
情報通信機械器具	x	x	x	x	x	x	x	x	x	x	x	
輸送用機械器具	225,475	225,475	194,674	30,801	0	254,327	254,327	0	161,264	161,264	0	
Eその他	254,622	254,622	238,704	15,918	0	273,714	273,714	0	191,013	191,013	0	
卸売業	239,410	239,106	228,373	10,733	304	270,885	270,885	0	177,827	176,930	897	
小売業	200,189	193,319	183,045	10,274	6,870	260,838	257,534	3,304	155,985	146,515	9,470	
宿泊業	166,789	166,418	159,526	6,892	371	220,171	219,316	855	125,929	125,929	0	
Mその他	113,365	113,265	108,305	4,960	100	133,391	133,339	52	103,122	102,997	125	
医療業	341,510	341,489	302,619	38,870	21	509,655	509,655	0	293,119	293,092	27	
Pその他	202,286	202,265	197,212	5,053	21	231,467	231,467	0	193,287	193,259	28	
他の事業サービス	185,848	185,691	173,935	11,756	157	210,706	210,493	213	154,677	154,589	88	
Rその他	247,978	247,978	239,029	8,949	0	272,669	272,669	0	208,954	208,954	0	
(うち事業所規模30人以上)												
調査産業計	257,406	254,825	233,973	20,852	2,581	305,198	302,893	2,305	215,114	212,290	2,824	
建設業	295,590	295,590	281,707	13,883	0	333,930	333,930	0	197,971	197,971	0	
製造業	248,076	247,989	229,060	18,929	87	287,643	287,516	127	190,039	190,010	29	
電気・ガス業	457,490	457,490	395,275	62,215	0	473,379	473,379	0	302,311	302,311	0	
情報通信業	350,329	350,329	321,403	28,926	0	377,487	377,487	0	307,633	307,633	0	
運輸業、郵便業	348,850	340,042	282,649	57,393	8,808	367,757	357,524	10,233	252,644	251,089	1,555	
卸売業、小売業	179,756	165,558	153,645	11,913	14,198	222,038	214,940	7,098	151,595	132,668	18,927	
金融業、保険業	315,178	310,859	298,540	12,319	4,319	456,089	443,448	12,641	254,150	253,435	715	
学術研究等	317,471	317,471	294,281	23,190	0	353,496	353,496	0	244,870	244,870	0	
飲食サービス業等	127,762	127,312	122,858	4,454	450	150,751	150,262	489	112,542	112,117	425	
生活関連サービス等	180,231	180,231	172,169	8,062	0	229,194	229,194	0	141,577	141,577	0	
教育、学習支援業	273,097	273,097	262,555	10,542	0	317,845	317,845	0	233,036	233,036	0	
医療、福祉	286,699	286,666	260,233	26,433	33	351,487	351,487	0	261,764	261,718	46	
複合サービス事業	x	x	x	x	x	x	x	x	x	x	x	
その他のサービス業	192,043	191,890	180,532	11,358	153	228,667	228,417	250	160,674	160,603	71	
食料品・たばこ業	231,483	231,146	217,599	13,547	337	282,878	282,220	658	190,763	190,681	82	
繊維工業	184,084	184,084	183,271	813	0	251,254	251,254	0	169,509	169,509	0	
木材・木製品	273,488	273,488	239,467	34,021	0	280,555	280,555	0	221,822	221,822	0	
パルプ・紙業	292,219	292,219	253,204	39,015	0	320,154	320,154	0	204,352	204,352	0	
印刷・同関連業	243,445	243,445	239,381	4,064	0	275,582	275,582	0	182,504	182,504	0	
プラスチック製品	x	x	x	x	x	x	x	x	x	x	x	
鉄鋼業	x	x	x	x	x	x	x	x	x	x	x	
金属製品製造業	258,875	258,875	246,527	12,348	0	275,175	275,175	0	200,127	200,127	0	
電子・デバイス	292,001	292,001	261,813	30,188	0	334,787	334,787	0	216,629	216,629	0	
電気機械器具	x	x	x	x	x	x	x	x	x	x	x	
情報通信機械器具	x	x	x	x	x	x	x	x	x	x	x	
輸送用機械器具	233,100	233,100	197,444	35,656	0	255,997	255,997	0	166,347	166,347	0	
Eその他	250,876	250,876	231,512	19,364	0	268,364	268,364	0	181,830	181,830	0	
卸売業	244,602	243,709	222,353	21,356	893	287,699	287,699	0	170,497	168,070	2,427	
小売業	160,905	142,838	133,670	9,168	18,067	185,702	174,676	11,026	148,569	127,001	21,568	
宿泊業	166,789	166,418	159,526	6,892	371	220,171	219,316	855	125,929	125,929	0	
Mその他	104,027	103,528	100,557	2,971	499	102,186	101,953	233	105,141	104,481	660	
医療業	362,157	362,129	312,483	49,646	28	478,633	478,633	0	320,493	320,455	38	
Pその他	214,080	214,021	209,933	4,088	39	240,988	240,988	0	202,963	202,908	55	
他の事業サービス	177,348	177,135	166,036	11,099	213	211,037	210,659	378	152,524	152,432	92	
Rその他	229,657	229,657	217,636	12,021	0	263,069	263,069	0	187,746	187,746	0	

表5-2 産業別労働時間 (令和6年10月分)

(単位: 日, 時間)

産 業	計				男				女			
	出 勤	総 実	所定内	所定外	出 勤	総 実	所定内	所定外	出 勤	総 実	所定内	所定外
	日 数	時 間	時 間	時 間	日 数	時 間	時 間	時 間	日 数	時 間	時 間	時 間
(事業所規模5人以上)												
調査産業計	19.0	144.4	136.2	8.2	19.5	157.9	145.5	12.4	18.7	132.9	128.2	4.7
建設業	20.1	159.3	146.9	12.4	21.0	171.1	155.4	15.7	17.9	127.8	124.2	3.6
製造業	19.2	154.8	146.4	8.4	19.4	162.4	151.6	10.8	18.8	143.9	138.9	5.0
電気・ガス業	20.0	160.9	145.7	15.2	20.2	163.0	146.9	16.1	19.1	147.4	138.0	9.4
情報通信業	20.4	173.8	156.9	16.9	20.9	178.0	160.7	17.3	19.9	167.9	151.6	16.3
運輸業, 郵便業	20.2	177.6	150.9	26.7	20.4	183.1	153.6	29.5	19.1	145.2	135.0	10.2
卸売業, 小売業	18.6	136.2	130.4	5.8	19.1	152.4	143.2	9.2	18.0	121.3	118.5	2.8
金融業, 保険業	20.0	149.0	140.2	8.8	20.9	174.5	156.5	18.0	19.7	139.4	134.0	5.4
学術研究等	19.1	149.4	142.4	7.0	19.3	156.2	146.8	9.4	18.9	140.8	136.8	4.0
飲食サービス業等	16.0	100.2	96.4	3.8	16.2	107.5	100.5	7.0	15.8	96.3	94.2	2.1
生活関連サービス等	19.0	120.7	116.4	4.3	19.6	138.6	132.6	6.0	18.6	108.1	105.0	3.1
教育, 学習支援業	19.3	148.1	137.3	10.8	18.8	151.2	138.3	12.9	19.7	146.0	136.6	9.4
医療, 福祉	19.6	145.6	140.5	5.1	20.0	156.3	149.9	6.4	19.4	142.5	137.7	4.8
複合サービス事業	19.5	159.3	147.2	12.1	19.5	166.5	149.8	16.7	19.4	148.2	143.1	5.1
その他のサービス業	19.0	144.8	137.5	7.3	19.2	155.0	145.7	9.3	18.8	130.9	126.3	4.6
食料品・たばこ	18.9	147.6	138.8	8.8	19.7	161.0	149.4	11.6	18.3	137.2	130.5	6.7
繊維工業	20.0	151.2	149.9	1.3	21.0	159.3	158.4	0.9	19.8	149.3	147.9	1.4
木材・木製品	19.7	169.3	153.0	16.3	19.9	172.5	154.9	17.6	18.1	145.8	139.0	6.8
パルプ・紙	18.8	152.4	138.5	13.9	19.4	158.2	142.6	15.6	16.9	134.1	125.5	8.6
印刷・関連業	19.5	153.4	146.6	6.8	20.0	159.9	152.9	7.0	18.5	141.6	135.4	6.2
プラスチック製品	x	x	x	x	x	x	x	x	x	x	x	x
鉄鋼製品	x	x	x	x	x	x	x	x	x	x	x	x
金属製品製造業	18.6	155.3	148.7	6.6	17.9	151.2	143.5	7.7	21.5	171.8	169.5	2.3
電子・デバイス	19.3	165.1	155.4	9.7	19.0	165.9	155.3	10.6	19.8	163.8	155.6	8.2
電気機械器具	19.1	146.9	146.2	0.7	20.3	160.5	159.4	1.1	17.6	130.7	130.4	0.3
情報通信機器	x	x	x	x	x	x	x	x	x	x	x	x
輸送用機器	20.7	174.4	158.1	16.3	21.1	188.2	165.3	22.9	19.7	143.5	142.0	1.5
その他の	19.3	156.5	146.9	9.6	19.4	162.3	150.8	11.5	19.0	137.6	134.0	3.6
卸売業	19.1	148.1	141.5	6.6	19.5	157.3	149.8	7.5	18.6	130.0	125.1	4.9
小売業	18.4	132.4	126.8	5.6	19.0	149.9	139.9	10.0	17.9	119.7	117.3	2.4
宿泊業	19.0	131.2	124.9	6.3	20.0	155.6	143.7	11.9	18.3	112.6	110.6	2.0
Mその他	15.6	96.4	92.9	3.5	15.6	100.0	93.7	6.3	15.6	94.6	92.5	2.1
医療業	20.9	162.5	154.4	8.1	21.4	170.8	159.5	11.3	20.7	160.2	153.0	7.2
Pその他	18.7	134.0	130.9	3.1	19.1	146.7	143.6	3.1	18.5	129.9	126.9	3.0
他の事業サービス	18.6	138.8	130.5	8.3	18.6	151.7	140.3	11.4	18.6	122.7	118.3	4.4
Rその他	19.8	154.7	149.0	5.7	20.2	159.9	153.8	6.1	19.2	146.5	141.5	5.0
(うち事業所規模30人以上)												
調査産業計	19.3	148.9	140.2	8.7	19.5	159.6	147.0	12.6	19.1	139.5	134.2	5.3
建設業	19.5	153.7	145.7	8.0	20.0	161.7	151.1	10.6	18.3	133.7	132.1	1.6
製造業	19.3	157.5	148.8	8.7	19.5	163.8	152.8	11.0	19.0	148.3	143.0	5.3
電気・ガス業	20.0	167.5	148.9	18.6	20.1	169.3	149.6	19.7	19.1	149.0	141.8	7.2
情報通信業	20.8	176.8	160.0	16.8	21.0	179.4	161.5	17.9	20.5	172.5	157.5	15.0
運輸業, 郵便業	20.6	180.5	155.5	25.0	20.7	185.5	158.2	27.3	19.8	154.8	141.5	13.3
卸売業, 小売業	17.4	117.6	111.9	5.7	17.7	134.3	124.1	10.2	17.1	106.5	103.8	2.7
金融業, 保険業	20.8	156.7	148.7	8.0	20.5	171.1	154.8	16.3	20.9	150.5	146.0	4.5
学術研究等	19.7	163.2	150.7	12.5	20.2	170.1	155.5	14.6	18.7	149.1	140.9	8.2
飲食サービス業等	16.2	106.0	101.3	4.7	16.0	113.2	105.8	7.4	16.3	101.1	98.3	2.8
生活関連サービス等	18.1	130.2	124.7	5.5	19.9	148.1	141.9	6.2	16.7	116.0	111.1	4.9
教育, 学習支援業	19.0	145.9	135.8	10.1	18.8	151.8	139.7	12.1	19.2	140.5	132.3	8.2
医療, 福祉	20.2	155.1	149.5	5.6	20.4	160.4	153.6	6.8	20.2	153.1	147.9	5.2
複合サービス事業	x	x	x	x	x	x	x	x	x	x	x	x
その他のサービス業	18.8	139.6	132.0	7.6	19.1	155.7	144.6	11.1	18.6	125.9	121.3	4.6
食料品・たばこ	19.0	148.9	140.8	8.1	19.4	156.5	147.5	9.0	18.6	142.8	135.5	7.3
繊維工業	20.1	156.3	155.7	0.6	21.2	167.2	166.1	1.1	19.9	153.9	153.4	0.5
木材・木製品	19.7	169.3	153.0	16.3	19.9	172.5	154.9	17.6	18.1	145.8	139.0	6.8
パルプ・紙	18.8	152.4	138.5	13.9	19.4	158.2	142.6	15.6	16.9	134.1	125.5	8.6
印刷・関連業	21.2	161.0	158.0	3.0	21.8	169.4	165.8	3.6	20.0	145.1	143.3	1.8
プラスチック製品	x	x	x	x	x	x	x	x	x	x	x	x
鉄鋼製品	x	x	x	x	x	x	x	x	x	x	x	x
金属製品製造業	18.5	159.0	150.8	8.2	18.4	159.8	150.2	9.6	19.2	156.4	153.2	3.2
電子・デバイス	19.3	165.1	155.4	9.7	19.0	165.9	155.3	10.6	19.8	163.8	155.6	8.2
電気機械器具	x	x	x	x	x	x	x	x	x	x	x	x
情報通信機器	x	x	x	x	x	x	x	x	x	x	x	x
輸送用機器	20.7	178.4	159.3	19.1	21.1	189.8	164.8	25.0	19.6	145.5	143.4	2.1
その他の	19.2	160.2	148.7	11.5	19.3	164.3	151.0	13.3	18.9	144.3	139.8	4.5
卸売業	18.9	150.1	137.0	13.1	19.3	164.0	148.9	15.1	18.2	126.1	116.4	9.7
小売業	16.9	108.3	104.7	3.6	16.8	117.9	110.4	7.5	17.0	103.4	101.8	1.6
宿泊業	19.0	131.2	124.9	6.3	20.0	155.6	143.7	11.9	18.3	112.6	110.6	2.0
Mその他	14.5	90.7	87.0	3.7	13.2	83.6	79.3	4.3	15.3	94.9	91.6	3.3
医療業	21.5	169.3	159.8	9.5	21.6	172.5	160.3	12.2	21.5	168.2	159.6	8.6
Pその他	19.0	141.6	139.7	1.9	19.4	150.0	147.8	2.2	18.9	138.1	136.3	1.8
他の事業サービス	18.5	133.3	125.2	8.1	18.5	149.3	136.6	12.7	18.6	121.4	116.8	4.6
Rその他	19.7	155.8	149.4	6.4	20.4	167.9	160.0	7.9	18.8	140.5	136.1	4.4

表5-3 産業別労働者数 (令和6年10月分)

(単位:人, %)

産 業	計						男			女		
	前調査	増 加	減 少	本調査	うちパートタイム		本調査	うちパートタイム		本調査	うちパートタイム	
	期間末			期間末	労働者数	比率	期間末	労働者数	比率	期間末	労働者数	比率
(事業所規模5人以上)												
調査産業計	192,174	2,570	2,600	192,144	58,261	30.3	88,555	14,705	16.6	103,589	43,556	42.0
建設業	11,600	90	8	11,682	1,804	15.4	8,456	494	5.8	3,226	1,310	40.6
製造業	26,164	328	227	26,265	3,565	13.6	15,446	903	5.8	10,819	2,662	24.6
電気・ガス業	924	1	2	923	82	8.9	799	47	5.9	124	35	28.2
情報通信業	2,985	25	61	2,949	143	4.8	1,700	52	3.1	1,249	91	7.3
運輸業、郵便業	10,669	47	215	10,501	1,825	17.4	8,976	1,309	14.6	1,525	516	33.8
卸売業、小売業	35,648	287	360	35,575	16,777	47.2	17,125	3,524	20.6	18,450	13,253	71.8
金融業、保険業	5,521	96	100	5,517	578	10.5	1,499	12	0.8	4,018	566	14.1
学術研究等	4,451	39	5	4,485	664	14.8	2,524	213	8.4	1,961	451	23.0
飲食サービス業等	15,720	596	549	15,767	11,812	74.9	5,492	3,852	70.1	10,275	7,960	77.5
生活関連サービス等	4,391	63	52	4,402	2,434	55.3	1,833	617	33.7	2,569	1,817	70.7
教育、学習支援業	14,807	387	194	15,000	4,666	31.1	6,218	1,551	24.9	8,782	3,115	35.5
医療、福祉	45,295	312	648	44,959	10,902	24.2	10,297	1,124	10.9	34,662	9,778	28.2
複合サービス事業	1,580	28	25	1,583	120	7.6	971	39	4.0	612	81	13.2
その他のサービス業	11,064	199	148	11,115	2,718	24.5	6,416	968	15.1	4,699	1,750	37.2
食料品・たばこ業	6,880	118	61	6,937	1,790	25.8	3,036	422	13.9	3,901	1,368	35.1
繊維工業	2,237	9	22	2,224	388	17.4	437	80	18.3	1,787	308	17.2
木材・木製品	563	6	10	559	25	4.5	491	23	4.7	68	2	2.9
パルプ・紙業	1,410	6	3	1,413	86	6.1	1,074	13	1.2	339	73	21.5
印刷・同関連業	631	23	15	639	76	11.9	410	20	4.9	229	56	24.5
プラスチック製品	x	x	x	x	x	x	x	x	x	x	x	x
鉄鋼製品業	x	x	x	x	x	x	x	x	x	x	x	x
金属製品製造業	1,993	89	7	2,075	167	8.0	1,636	147	9.0	439	20	4.6
電子・デバイス	4,506	0	34	4,472	107	2.4	2,853	25	0.9	1,619	82	5.1
電気機械器具	1,825	23	25	1,823	321	17.6	1,000	57	5.7	823	264	32.1
情報通信機器	x	x	x	x	x	x	x	x	x	x	x	x
輸送用機械器具	1,088	7	9	1,086	95	8.7	746	12	1.6	340	83	24.4
Eその他	4,375	40	40	4,375	350	8.0	3,376	88	2.6	999	262	26.2
卸売業	8,738	23	23	8,738	1,900	21.7	5,794	617	10.6	2,944	1,283	43.6
小売業	26,910	264	337	26,837	14,877	55.4	11,331	2,907	25.7	15,506	11,970	77.2
M宿泊業	1,729	16	42	1,703	925	54.3	744	283	38.0	959	642	66.9
Mその他	13,991	580	507	14,064	10,887	77.4	4,748	3,569	75.2	9,316	7,318	78.6
P医療業	18,519	139	144	18,514	1,893	10.2	4,138	249	6.0	14,376	1,644	11.4
Pその他	26,776	173	504	26,445	9,009	34.1	6,159	875	14.2	20,286	8,134	40.1
R他の事業サービス	6,904	155	101	6,958	2,300	33.1	3,868	783	20.2	3,090	1,517	49.1
Rその他	4,160	44	47	4,157	418	10.1	2,548	185	7.3	1,609	233	14.5
(うち事業所規模30人以上)												
調査産業計	103,774	1,467	1,217	104,024	28,123	27.0	48,866	7,894	16.2	55,158	20,229	36.7
建設業	3,153	0	8	3,145	417	13.3	2,257	63	2.8	888	354	39.9
製造業	21,427	160	180	21,407	2,164	10.1	12,737	520	4.1	8,670	1,644	19.0
電気・ガス業	485	1	2	484	40	8.3	439	26	5.9	45	14	31.1
情報通信業	2,340	13	40	2,313	100	4.3	1,415	40	2.8	898	60	6.7
運輸業、郵便業	7,239	47	96	7,190	814	11.3	6,022	542	9.0	1,168	272	23.3
卸売業、小売業	13,192	137	141	13,188	9,263	70.2	5,286	2,614	49.5	7,902	6,649	84.1
金融業、保険業	2,449	96	100	2,445	231	9.4	735	12	1.6	1,710	219	12.8
学術研究等	1,373	18	5	1,386	362	26.1	924	156	16.9	462	206	44.6
飲食サービス業等	4,471	225	92	4,604	3,512	76.3	1,843	1,232	66.8	2,761	2,280	82.6
生活関連サービス等	1,044	15	4	1,055	466	44.2	463	123	26.6	592	343	57.9
教育、学習支援業	10,407	387	194	10,600	3,304	31.2	5,015	1,099	21.9	5,585	2,205	39.5
医療、福祉	28,367	195	222	28,340	5,119	18.1	7,877	810	10.3	20,463	4,309	21.1
複合サービス事業	x	x	x	x	x	x	x	x	x	x	x	x
その他のサービス業	7,092	161	118	7,135	2,250	31.5	3,291	618	18.8	3,844	1,632	42.5
食料品・たばこ業	5,539	70	61	5,548	1,172	21.1	2,451	327	13.3	3,097	845	27.3
繊維工業	1,818	9	22	1,805	235	13.0	323	29	9.0	1,482	206	13.9
木材・木製品	563	6	10	559	25	4.5	491	23	4.7	68	2	2.9
パルプ・紙業	1,410	6	3	1,413	86	6.1	1,074	13	1.2	339	73	21.5
印刷・同関連業	391	0	0	391	58	14.8	256	11	4.3	135	47	34.8
プラスチック製品	x	x	x	x	x	x	x	x	x	x	x	x
鉄鋼製品業	x	x	x	x	x	x	x	x	x	x	x	x
金属製品製造業	1,333	16	7	1,342	20	1.5	1,049	0	0.0	293	20	6.8
電子・デバイス	4,506	0	34	4,472	107	2.4	2,853	25	0.9	1,619	82	5.1
電気機械器具	x	x	x	x	x	x	x	x	x	x	x	x
情報通信機器	x	x	x	x	x	x	x	x	x	x	x	x
輸送用機械器具	925	7	9	923	80	8.7	684	12	1.8	239	68	28.5
Eその他	2,855	22	22	2,855	137	4.8	2,280	30	1.3	575	107	18.6
卸売業	2,971	23	23	2,971	1,051	35.4	1,890	404	21.4	1,081	647	59.9
小売業	10,221	114	118	10,217	8,212	80.4	3,396	2,210	65.1	6,821	6,002	88.0
M宿泊業	1,729	16	42	1,703	925	54.3	744	283	38.0	959	642	66.9
Mその他	2,742	209	50	2,901	2,587	89.2	1,099	949	86.4	1,802	1,638	90.9
P医療業	13,906	88	86	13,908	1,011	7.3	3,664	198	5.4	10,244	813	7.9
Pその他	14,461	107	136	14,432	4,108	28.5	4,213	612	14.5	10,219	3,496	34.2
R他の事業サービス	5,088	125	71	5,142	2,119	41.2	2,182	602	27.6	2,960	1,517	51.3
Rその他	2,004	36	47	1,993	131	6.6	1,109	16	1.4	884	115	13.0

第1-1表 名目賃金指数（現金給与総額）

（令和6年10月分）

（事業所規模5人以上）

（令和2年=100）

区分	調査産業計		建設業		製造業		電気・ガス業		情報通信業		運輸業、郵便業		卸売業、小売業		金融業、保険業	
	前年比		前年比		前年比		前年比		前年比		前年比		前年比		前年比	
令和元年	100.5	-2.2	84.9	-8.3	101.4	0.2	116.8	1.5	100.1	-10.3	107.0	-1.4	105.0	3.2	99.9	-9.2
2	100.0	-0.5	100.0	17.7	100.0	-1.3	100.0	-14.4	100.0	0.0	100.0	-6.5	100.0	-4.8	100.0	0.1
3	100.7	0.7	101.1	1.1	102.1	2.0	115.1	15.1	85.9	-14.1	106.6	6.6	106.5	6.4	95.8	-4.2
4	101.8	1.1	104.0	2.9	102.2	0.1	123.9	7.6	100.5	17.0	114.4	7.3	115.5	8.5	97.6	1.9
5	98.6	-3.1	117.5	13.0	100.0	-2.2	123.5	-0.3	104.2	3.7	116.5	1.8	93.2	-19.3	96.4	-1.2
5年9月	83.9	-1.9	91.3	4.1	88.0	3.7	98.6	6.1	84.5	0.8	104.1	8.9	80.3	-20.2	85.9	9.8
10	84.7	-1.6	107.0	21.6	86.5	1.1	98.7	-1.1	97.3	16.4	101.0	5.3	81.2	-20.9	79.4	3.1
11	91.0	-0.7	158.2	48.4	97.9	5.5	99.1	1.8	86.1	1.8	103.4	-1.9	82.6	-23.3	76.6	0.4
12	164.8	-4.7	176.8	5.9	162.8	-9.2	267.3	6.2	185.6	22.3	204.0	0.0	144.9	-25.0	201.3	3.1
6年1月	89.1	4.0	95.7	-5.2	92.0	5.9	102.0	15.1	102.4	12.9	118.5	14.7	78.6	-5.4	89.2	18.9
2	86.2	2.1	91.6	-2.2	89.8	6.7	98.8	9.9	95.4	4.4	114.5	13.6	75.9	-7.1	84.8	17.0
3	89.5	3.8	94.7	3.6	88.9	3.6	97.1	13.2	153.8	52.9	115.7	16.8	77.5	-5.6	90.9	21.2
4	87.2	0.1	100.7	-11.2	88.9	5.0	109.3	13.7	97.2	7.6	110.8	9.2	82.9	2.1	90.1	10.8
5	87.5	3.7	93.8	4.8	92.4	6.7	102.3	17.0	93.1	6.2	112.9	17.1	80.4	0.9	87.8	14.5
6	142.7	9.9	197.7	22.0	109.4	8.1	268.4	24.6	133.6	-17.3	189.4	78.3	91.5	-9.1	225.0	37.9
7	116.8	0.3	104.0	-16.3	153.8	13.0	97.1	-18.3	144.2	-11.2	140.8	-23.4	138.1	18.4	105.1	12.8
8	95.9	6.8	129.1	25.5	97.8	4.2	95.7	8.3	101.4	8.8	104.0	1.7	100.9	17.3	89.9	10.7
9	90.6	7.1	96.9	6.0	91.3	4.3	93.6	-5.1	114.6	23.6	110.0	5.3	92.4	17.9	100.4	18.4
10	91.4	7.2	98.4	-8.0	89.2	4.1	99.7	1.0	100.2	-4.8	118.0	16.0	96.9	22.0	92.2	15.5

区分	学術研究等		飲食サービス業等		生活関連サービス等		教育、学習支援業		医療、福祉		複合サービス事業		その他のサービス業	
	前年比		前年比		前年比		前年比		前年比		前年比		前年比	
令和元年	102.7	8.4	110.3	-7.2	82.9	-23.1	99.8	-4.2	101.3	-0.1	104.5	-16.7	101.2	-10.3
2	100.0	-2.6	100.0	-9.3	100.0	20.7	100.0	0.2	100.0	-1.3	100.0	-4.3	100.0	-1.1
3	93.7	-6.2	109.3	9.3	103.9	3.9	98.1	-2.0	97.6	-2.4	101.9	1.9	102.7	2.7
4	88.0	-6.1	110.2	0.8	84.4	-18.8	83.3	-15.1	102.4	4.9	119.1	16.9	110.9	8.0
5	100.6	14.3	97.9	-11.2	77.1	-8.6	84.7	1.7	105.4	2.9	118.7	-0.3	100.2	-9.6
5年9月	80.6	12.7	92.0	-9.3	71.2	-16.1	69.9	11.0	87.8	-0.1	99.2	3.1	91.0	-3.1
10	82.2	14.2	91.5	-10.4	77.1	-4.5	70.1	7.0	87.0	0.2	101.1	3.2	89.4	-5.9
11	91.3	26.1	91.6	-15.2	76.3	-7.0	73.5	13.4	88.0	-5.0	99.6	2.6	92.6	-3.0
12	170.1	1.3	95.0	-30.0	93.4	-20.0	160.8	-0.2	197.0	10.4	175.0	-11.9	142.7	-10.4
6年1月	87.5	2.5	94.5	-4.0	68.3	-6.6	71.3	8.0	93.2	6.2	130.6	29.7	88.6	5.0
2	78.9	-5.3	87.8	-8.0	70.6	1.1	71.8	5.1	90.7	4.6	95.1	-4.3	93.5	3.4
3	81.1	-11.8	104.7	-3.2	68.9	-9.3	77.1	8.9	93.4	3.9	95.3	-2.1	91.4	1.0
4	76.8	-13.9	90.0	-13.3	75.9	-8.1	69.2	1.8	90.1	0.1	99.2	0.4	91.7	4.6
5	76.2	-11.9	90.1	-20.8	74.9	-6.3	72.2	10.1	92.0	4.8	90.8	-14.8	92.8	7.4
6	126.0	15.6	92.5	-15.8	81.5	0.9	171.1	11.0	158.6	4.3	130.5	-27.1	145.9	23.0
7	138.8	-7.4	110.9	13.4	136.6	54.5	66.8	-18.7	101.3	-7.8	125.4	-2.3	115.4	13.4
8	82.0	-13.1	107.0	13.3	82.2	0.0	68.0	0.1	94.3	1.3	122.6	-8.6	99.3	0.4
9	76.9	-5.5	106.2	12.7	86.2	14.9	65.1	-6.9	91.6	4.8	99.4	0.7	96.1	9.1
10	76.7	-7.7	113.3	20.5	83.3	2.6	67.2	-4.1	91.0	5.3	101.5	0.8	98.8	14.0

第1-1表 名目賃金指数（現金給与総額）

（令和6年10月分）

（事業所規模30人以上）

（令和2年=100）

区分	調査産業計		建設業		製造業		電気・ガス業		情報通信業		運輸業、郵便業		卸売業、小売業		金融業、保険業	
	前年比	前年比	前年比	前年比	前年比	前年比	前年比	前年比	前年比	前年比	前年比	前年比	前年比	前年比	前年比	
令和元年	100.2	-2.6	98.0	0.7	100.1	0.4	111.3	-2.4	106.5	-17.8	105.6	-6.8	86.2	3.5	106.3	-17.2
2	100.0	-0.1	100.0	2.1	100.0	-0.1	100.0	-10.2	100.0	-5.9	100.0	-5.2	100.0	16.0	100.0	-6.0
3	99.9	-0.1	106.5	6.4	102.3	2.3	108.7	8.6	93.1	-7.0	101.8	1.7	96.3	-3.7	86.3	-13.7
4	100.7	0.8	116.3	9.2	103.5	1.2	121.1	11.4	94.6	1.6	109.2	7.3	93.3	-3.1	96.5	11.8
5	99.6	-1.1	115.6	-0.6	99.6	-3.8	122.0	0.7	113.1	19.6	117.1	7.2	76.6	-17.9	101.6	5.3
5年9月	84.4	1.4	94.3	6.2	85.9	0.7	93.9	1.0	91.1	17.7	106.6	14.9	69.2	-14.1	99.4	22.7
10	83.8	-0.1	96.5	3.9	85.4	-0.6	93.9	-6.5	107.4	38.4	97.7	7.0	70.2	-13.9	84.9	6.8
11	87.2	-3.6	98.9	-30.5	98.4	4.5	94.3	-1.9	87.0	11.5	103.4	0.1	74.4	-9.5	84.8	8.9
12	177.5	0.6	219.5	24.5	164.0	-13.4	254.4	5.6	171.0	42.3	216.4	7.9	110.4	-27.1	194.9	8.9
6年1月	86.6	6.1	92.8	5.8	89.9	11.3	110.6	11.6	103.1	17.7	113.3	15.0	71.6	11.4	102.6	40.7
2	86.2	6.0	87.3	-9.1	86.8	6.4	101.6	5.7	92.1	5.4	115.6	19.9	69.6	11.2	95.6	30.4
3	90.7	9.1	98.2	3.7	85.8	2.3	101.7	8.7	163.5	63.5	117.7	24.3	70.5	13.3	111.0	41.4
4	87.8	3.5	108.1	-22.7	85.3	3.5	124.6	14.5	95.3	9.5	117.9	20.2	77.0	15.3	97.6	13.6
5	87.7	6.6	92.3	-0.9	86.8	1.6	105.3	13.7	92.0	6.7	120.3	27.3	74.9	16.7	97.8	21.3
6	144.3	9.0	87.0	-12.1	106.0	3.6	278.2	33.7	128.8	-15.6	232.3	130.7	101.6	17.3	249.7	41.9
7	113.8	-1.4	103.4	-34.6	154.5	13.9	107.1	-21.1	150.6	-29.8	162.6	-20.6	89.1	11.5	112.6	11.3
8	92.7	6.9	165.5	51.4	91.0	2.4	103.0	10.9	99.8	x	118.2	12.4	78.2	18.7	102.5	15.3
9	87.4	5.4	85.5	-9.4	85.2	1.5	100.1	6.6	115.5	24.7	119.4	11.5	72.3	11.6	127.1	28.3
10	87.0	5.7	85.8	-11.2	83.2	0.2	103.6	10.3	96.6	-8.5	122.1	23.7	79.8	20.9	102.8	20.9

区分	学術研究等		飲食サービス業等		生活関連サービス等		教育、学習支援業		医療、福祉		複合サービス事業		その他のサービス業	
	前年比	前年比	前年比	前年比	前年比	前年比	前年比	前年比	前年比	前年比	前年比	前年比	前年比	
令和元年	109.3	-5.2	113.3	-16.4	103.0	-2.3	100.7	-3.5	102.6	-3.3	124.0	-13.0	96.0	2.0
2	100.0	-8.5	100.0	-11.7	100.0	-3.0	100.0	-0.7	100.0	-2.6	x	x	100.0	4.3
3	98.7	-1.3	104.2	4.2	120.4	20.4	96.6	-3.4	101.3	1.3	x	x	94.9	-5.2
4	98.0	-0.7	123.8	18.8	x	x	84.1	-12.9	102.9	1.6	x	x	99.0	4.3
5	101.8	3.9	119.1	-3.8	136.5	x	85.4	1.5	105.1	2.1	156.0	x	89.0	-10.1
5年9月	82.8	4.7	115.4	0.3	127.8	x	68.3	6.2	85.2	-0.5	122.1	x	79.5	-9.0
10	86.3	9.7	114.7	-8.0	127.2	x	68.1	2.6	84.9	-0.8	129.5	x	80.2	-7.5
11	83.2	5.9	118.5	-8.9	128.7	x	67.9	3.8	84.4	-9.7	126.6	x	84.3	-3.1
12	181.3	-9.5	133.6	-10.5	203.5	x	171.0	-2.6	200.5	16.8	300.2	x	136.4	-13.0
6年1月	75.6	-5.5	112.6	3.0	127.0	-8.0	64.4	-4.0	87.4	0.6	x	x	85.1	8.4
2	79.7	0.8	105.0	0.1	127.0	12.6	66.5	-3.5	89.6	4.6	x	x	85.1	9.1
3	79.4	-3.6	120.7	1.8	124.8	-8.0	70.3	-0.3	93.2	5.7	x	x	85.7	11.2
4	77.1	-4.7	116.4	-0.3	125.4	-10.2	63.8	-5.6	89.8	1.2	x	x	86.6	9.8
5	73.7	-7.6	114.4	-6.2	124.6	-16.5	63.4	-2.8	91.8	6.5	x	x	85.1	8.3
6	128.8	0.9	127.1	6.3	155.8	9.6	151.0	-7.8	159.6	-2.5	x	x	131.6	19.4
7	188.4	5.2	129.3	3.9	142.1	-27.2	63.1	-22.4	98.2	-3.6	x	x	96.8	9.9
8	70.5	-11.0	125.2	8.4	110.1	-29.8	62.5	-4.9	93.4	0.6	x	x	93.8	11.5
9	77.1	-6.9	112.6	-0.9	123.7	-13.7	62.7	-8.2	89.4	6.6	x	x	89.4	14.9
10	77.4	-10.3	113.6	0.7	118.8	-17.7	63.0	-7.5	89.2	6.6	x	x	91.6	16.5

第1-2表 名目賃金指数 (きまって支給する給与)

(令和6年10月分)

(事業所規模5人以上)

(令和2年=100)

区分	調査産業計		建設業		製造業		電気・ガス業		情報通信業		運輸業、郵便業		卸売業、小売業		金融業、保険業	
	前年比	前年比	前年比	前年比	前年比	前年比	前年比	前年比	前年比	前年比	前年比	前年比	前年比	前年比	前年比	
令和元年	100.2	-2.1	89.2	-10.0	100.3	1.2	112.9	1.5	98.1	-4.1	104.5	-3.2	104.6	4.0	101.3	-4.7
2	100.0	-0.2	100.0	12.1	100.0	-0.3	100.0	-11.4	100.0	2.0	100.0	-4.3	100.0	-4.4	100.0	-1.2
3	100.5	0.5	103.2	3.2	102.2	2.2	112.8	12.9	86.2	-13.8	106.3	6.3	104.6	4.6	95.2	-4.8
4	101.7	1.2	106.3	3.0	100.4	-1.8	122.2	8.3	96.2	11.6	111.3	4.7	114.9	9.8	96.5	1.4
5	98.8	-2.9	114.1	7.3	100.1	-0.3	119.8	-2.0	100.7	4.7	115.3	3.6	93.8	-18.4	94.8	-1.8
5年9月	99.1	-1.9	111.1	4.0	102.7	2.5	123.8	6.2	96.9	-1.9	118.5	9.2	92.6	-20.1	100.2	3.8
10	99.6	-2.2	122.1	14.1	101.2	1.1	123.9	-1.1	111.8	13.4	115.0	5.7	93.4	-21.0	95.6	0.5
11	98.6	-3.6	114.0	3.9	102.6	0.9	124.4	1.9	101.5	1.7	117.8	8.4	93.3	-21.4	94.5	0.3
12	98.6	-4.5	115.5	3.9	101.6	-0.6	122.1	3.1	101.1	2.1	118.9	-2.1	94.2	-19.7	101.1	4.8
6年1月	100.4	1.4	113.5	-2.7	101.8	5.5	123.0	11.3	120.7	12.8	121.0	3.0	89.0	-3.4	108.5	17.2
2	100.8	1.2	111.2	-2.5	102.0	3.3	124.0	10.4	111.1	3.1	129.3	12.7	87.4	-6.4	104.7	17.1
3	101.4	3.2	110.8	0.2	102.5	5.2	121.9	13.1	113.3	5.2	130.5	16.5	87.6	-2.8	107.0	15.9
4	101.2	0.9	113.5	-0.4	104.8	5.8	124.3	10.8	113.5	6.6	124.9	8.3	89.8	-2.6	107.5	10.8
5	102.1	3.3	110.7	1.7	103.1	5.9	128.5	17.1	109.8	6.2	127.1	15.8	92.0	0.3	108.3	14.4
6	102.1	1.4	114.5	0.2	104.3	4.8	124.1	13.9	106.4	1.9	123.6	2.2	91.4	-3.1	109.0	18.6
7	106.0	7.7	116.9	0.8	107.0	8.0	120.7	-2.0	106.8	2.8	128.3	12.4	99.2	10.5	114.2	17.0
8	104.9	6.5	112.3	-0.6	105.4	8.0	120.1	8.2	117.1	12.6	115.0	-1.3	107.9	17.9	110.9	14.7
9	106.0	6.2	114.5	2.9	107.1	5.2	117.5	-5.1	120.3	15.9	122.9	3.4	106.5	17.8	111.9	12.2
10	107.2	6.9	112.7	-7.7	105.4	5.1	125.2	1.0	115.4	-5.9	131.9	13.9	109.0	19.3	110.8	15.9

区分	学術研究等		飲食サービス業等		生活関連サービス等		教育、学習支援業		医療、福祉		複合サービス事業		その他のサービス業	
	前年比	前年比	前年比	前年比	前年比	前年比	前年比	前年比	前年比	前年比	前年比	前年比	前年比	
令和元年	101.2	3.8	108.4	-6.7	81.1	-20.4	100.3	-4.0	101.4	-1.3	104.6	-11.2	98.5	-8.0
2	100.0	-1.3	100.0	-7.8	100.0	23.2	100.0	-0.3	100.0	-1.4	100.0	-4.4	100.0	1.5
3	92.9	-7.1	109.1	9.1	100.1	0.1	98.9	-1.1	97.0	-3.0	107.2	7.2	100.4	0.4
4	89.4	-3.8	109.5	0.4	83.3	-16.8	86.3	-12.7	103.0	6.2	116.2	8.4	106.4	6.0
5	102.9	15.1	99.8	-8.9	76.7	-7.9	88.2	2.2	105.3	2.2	118.3	1.8	98.2	-7.7
5年9月	99.5	12.7	95.2	-9.3	74.9	-16.2	90.4	10.9	106.0	1.3	118.1	3.6	99.0	-4.0
10	101.5	14.3	94.7	-10.3	80.1	-5.8	90.6	7.0	105.1	0.5	120.4	3.7	98.3	-6.3
11	100.8	12.8	94.8	-15.2	79.6	-7.8	90.4	8.0	103.8	-0.8	118.6	3.9	99.1	-2.7
12	100.6	12.5	93.6	-17.5	72.8	-17.3	87.0	3.2	105.6	0.6	119.8	2.6	99.2	-2.7
6年1月	95.0	-10.0	94.8	-6.7	70.9	-7.8	91.6	7.5	107.2	2.6	114.3	-3.1	95.7	5.7
2	97.5	-5.2	90.8	-7.4	74.4	7.2	92.8	5.2	107.1	2.5	113.8	-3.9	99.3	0.4
3	96.0	-8.6	101.8	-1.6	72.5	-7.1	95.1	5.0	106.9	3.5	113.7	-2.2	99.9	7.0
4	93.0	-14.4	93.1	-13.3	78.5	-9.0	89.5	2.4	107.9	2.0	118.1	2.2	100.6	3.9
5	93.9	-12.2	93.1	-20.9	78.8	-5.6	93.1	9.9	109.7	4.9	107.1	-7.6	102.4	7.7
6	93.1	-13.3	92.6	-18.3	78.2	-5.9	92.5	6.3	107.9	2.8	113.6	-1.7	107.6	12.9
7	93.2	-7.0	100.4	2.4	123.9	59.9	86.4	-2.7	109.9	6.4	122.0	0.8	109.7	16.6
8	93.8	-5.3	110.1	14.1	81.5	2.4	84.7	-3.5	109.0	3.9	119.3	0.8	103.7	9.6
9	94.9	-5.6	109.8	12.7	90.3	14.4	84.1	-7.0	109.6	3.9	119.0	1.3	105.7	10.2
10	94.8	-7.7	117.1	20.5	87.3	3.4	86.8	-4.2	109.9	5.3	121.0	0.9	109.1	14.5

第1-2表 名目賃金指数 (きまって支給する給与)

(令和6年10月分)

(事業所規模30人以上)

(令和2年=100)

区分	調査産業計		建設業		製造業		電気・ガス業		情報通信業		運輸業、郵便業		卸売業、小売業		金融業、保険業	
	前年比	前年比	前年比	前年比	前年比	前年比	前年比	前年比	前年比	前年比	前年比	前年比	前年比	前年比	前年比	
令和元年	99.5	-2.7	99.1	-0.4	99.4	2.3	108.7	0.2	100.6	-13.8	104.0	-10.7	86.2	-0.5	105.1	-10.9
2	100.0	0.4	100.0	0.9	100.0	0.7	100.0	-8.0	100.0	-0.6	100.0	-3.8	100.0	16.1	100.0	-4.8
3	99.8	-0.1	104.5	4.6	102.4	2.3	107.3	7.2	89.3	-10.7	101.8	1.8	93.9	-6.1	89.3	-10.7
4	100.6	0.8	108.9	4.2	101.9	-0.5	121.1	12.9	91.3	2.2	108.1	6.2	96.1	2.3	94.5	5.8
5	100.1	-0.5	113.8	4.5	100.4	-1.5	119.2	-1.6	107.0	17.2	116.7	8.0	80.8	-15.9	96.9	2.5
5年9月	101.0	0.9	113.8	6.2	101.6	-0.8	118.5	0.9	103.6	11.5	125.3	15.5	81.3	-13.5	106.6	11.6
10	100.8	-0.1	116.5	4.4	101.4	-1.2	118.6	-6.4	128.9	38.3	114.8	7.5	82.3	-13.5	99.8	6.5
11	100.7	-0.2	115.7	6.9	102.0	-1.4	119.1	-1.8	104.4	11.4	121.5	15.7	82.4	-14.1	99.7	8.7
12	101.5	-0.7	117.3	5.8	102.5	-1.1	116.8	-0.8	103.0	10.3	123.3	1.5	82.7	-14.1	103.5	7.0
6年1月	100.9	4.3	101.1	-4.3	100.7	6.0	130.6	5.5	123.7	17.6	128.4	11.1	81.4	10.3	117.8	37.3
2	101.9	4.4	105.3	-9.1	99.6	2.4	128.2	6.1	110.6	5.4	134.3	18.5	81.4	10.7	112.7	30.7
3	102.7	6.0	104.2	-6.7	100.2	4.4	128.4	8.6	113.2	6.9	136.5	22.6	82.6	13.9	119.1	29.2
4	103.6	5.0	100.9	-10.4	102.3	4.6	133.9	10.2	114.4	9.5	136.7	19.0	85.7	13.7	113.3	12.6
5	103.3	6.2	100.5	-10.5	99.6	2.9	132.9	13.6	110.4	6.7	139.2	25.4	86.1	14.3	115.3	21.5
6	103.5	4.5	101.8	-10.7	101.0	2.0	130.5	10.5	104.6	0.9	138.8	17.3	86.1	12.3	118.5	22.5
7	104.5	7.2	107.5	-6.3	102.8	6.1	132.9	9.9	104.6	-4.9	144.3	22.0	85.4	13.7	122.0	22.9
8	103.4	5.9	102.2	-11.3	100.0	4.8	130.0	10.8	119.8	x	135.4	9.5	87.3	13.4	120.8	23.6
9	103.8	4.7	103.1	-9.5	101.5	2.5	126.4	6.7	121.9	17.0	136.8	8.7	84.7	11.3	122.0	14.7
10	103.8	5.0	103.5	-11.2	100.0	1.5	130.8	10.3	116.0	-8.4	139.9	20.6	86.2	11.4	119.6	19.7

区分	学術研究等		飲食サービス業等		生活関連サービス等		教育、学習支援業		医療、福祉		複合サービス事業		その他のサービス業	
	前年比	前年比	前年比	前年比	前年比	前年比	前年比	前年比	前年比	前年比	前年比	前年比	前年比	
令和元年	96.9	-7.8	108.2	-15.4	98.8	-0.1	101.6	-3.2	102.1	-4.6	116.7	-9.6	96.6	3.1
2	100.0	3.1	100.0	-7.6	100.0	1.2	100.0	-1.6	100.0	-2.0	x	x	100.0	3.5
3	97.7	-2.2	103.3	3.3	119.4	19.5	97.4	-2.7	101.2	1.2	x	x	96.2	-3.7
4	95.3	-2.5	122.6	18.7	x	x	86.6	-11.1	103.5	2.3	x	x	95.8	-0.4
5	97.7	2.5	119.6	-2.4	128.8	x	88.0	1.6	104.6	1.1	142.2	x	89.0	-7.1
5年9月	99.7	4.6	118.4	-0.2	131.7	x	88.8	6.1	103.7	0.0	137.9	x	88.6	-9.0
10	104.0	10.1	117.9	-8.0	131.1	x	88.6	2.4	103.3	-0.8	145.3	x	89.4	-7.5
11	100.3	5.9	121.8	-9.0	132.7	x	88.4	3.9	102.4	-1.6	142.9	x	91.3	-5.8
12	96.4	2.2	121.6	-3.6	131.3	x	87.4	0.8	104.7	1.7	144.6	x	93.6	-3.1
6年1月	91.2	-5.5	115.2	3.0	130.9	-8.0	83.8	-4.0	105.4	1.1	x	x	93.1	11.1
2	96.0	0.6	107.9	1.9	130.9	12.6	86.6	-3.3	106.4	2.0	x	x	94.8	11.0
3	95.6	-1.9	121.0	0.7	128.4	-2.1	86.5	-5.7	106.0	3.9	x	x	95.5	11.2
4	93.0	-4.6	119.5	-0.4	129.2	-10.3	83.0	-5.7	108.4	3.5	x	x	95.6	8.6
5	88.8	-7.7	117.4	-6.5	128.4	-16.6	82.3	-2.9	109.7	6.3	x	x	94.8	8.7
6	89.5	-7.1	119.6	-2.0	124.6	-9.8	82.1	-7.3	108.9	4.7	x	x	98.3	11.5
7	89.3	-7.7	120.5	2.0	128.7	-6.0	82.1	-6.7	108.5	5.9	x	x	101.9	16.7
8	84.9	-11.0	127.2	10.5	113.5	-27.0	81.3	-4.9	108.8	5.3	x	x	97.8	13.6
9	92.9	-6.8	115.5	-0.9	127.5	-13.7	81.7	-8.1	108.9	6.6	x	x	99.4	14.8
10	93.3	-10.3	116.7	0.8	122.5	-17.7	82.0	-7.6	108.6	6.7	x	x	102.1	16.7

第1-3表 名目賃金指数 (所定内給与)

(令和6年10月分)

(事業所規模5人以上)

(令和2年=100)

区分	調査産業計		建設業		製造業		電気・ガス業		情報通信業		運輸業、郵便業		卸売業、小売業		金融業、保険業	
	前年比	前年比	前年比	前年比	前年比	前年比	前年比	前年比	前年比	前年比	前年比	前年比	前年比	前年比	前年比	
令和元年	99.2	-2.5	89.7	-10.2	98.3	2.5	109.7	0.9	97.4	0.1	100.8	-5.6	104.6	3.7	100.9	-3.6
2	100.0	0.8	100.0	11.5	100.0	1.7	100.0	-8.8	100.0	2.7	100.0	-0.8	100.0	-4.4	100.0	-1.0
3	100.0	-0.1	102.7	2.7	100.3	0.4	109.3	9.3	83.9	-16.1	106.5	6.5	103.8	3.9	94.9	-5.1
4	100.7	0.7	104.4	1.7	97.8	-2.5	115.9	6.0	94.8	13.0	110.0	3.3	114.3	10.1	94.8	-0.1
5	97.6	-3.1	110.7	6.0	98.1	0.3	116.1	0.2	98.2	3.6	112.2	2.0	92.8	-18.8	93.1	-1.8
5年9月	98.0	-2.3	108.7	3.5	100.5	2.7	118.6	4.9	94.3	-3.5	117.7	9.2	91.6	-21.1	99.4	4.5
10	98.5	-2.1	118.4	14.4	99.3	2.4	119.7	2.7	109.8	14.1	114.6	4.9	92.2	-21.4	95.1	1.2
11	97.4	-3.8	109.5	2.1	100.6	1.6	117.9	3.0	97.4	-1.3	115.6	5.4	92.1	-21.6	93.5	0.4
12	97.1	-4.6	110.6	2.8	99.2	-0.1	117.7	3.5	96.6	-1.0	109.7	-6.6	92.5	-20.1	100.3	5.6
6年1月	99.5	2.2	110.2	-2.0	100.9	7.0	117.1	8.8	118.9	12.6	122.4	6.6	88.8	-2.8	105.6	16.4
2	99.3	1.3	107.6	-1.3	100.6	4.6	116.0	6.3	108.3	2.7	124.9	13.5	87.1	-6.4	102.7	17.1
3	99.4	2.3	105.7	-2.1	100.0	5.4	114.6	6.9	107.8	2.2	124.3	11.9	86.9	-2.6	104.4	17.0
4	99.7	0.7	109.3	-3.3	102.7	6.5	115.5	5.9	110.3	4.7	123.6	12.8	89.4	-1.5	104.1	12.3
5	101.0	3.1	107.8	0.7	102.8	6.2	116.2	6.1	107.6	6.2	126.8	15.4	91.8	1.3	104.9	14.0
6	100.1	0.5	108.7	-2.3	103.0	5.4	114.8	6.4	103.3	-0.1	115.2	-0.4	90.6	-3.2	106.0	18.0
7	104.3	7.1	113.5	0.9	106.0	8.6	114.4	-5.5	104.5	3.5	120.2	8.8	98.5	11.3	108.8	11.8
8	103.4	6.3	109.4	0.0	104.4	8.3	111.3	0.4	114.4	11.4	110.2	-1.5	107.7	18.6	106.7	11.5
9	104.0	5.3	110.4	1.4	105.3	5.7	111.2	-6.2	116.9	14.4	111.6	-6.0	106.3	18.6	107.5	8.5
10	105.4	6.1	108.7	-8.2	104.2	5.9	117.9	-1.5	111.6	-8.4	126.5	9.8	107.9	19.5	106.3	11.4

区分	学術研究等		飲食サービス業等		生活関連サービス等		教育、学習支援業		医療、福祉		複合サービス事業		その他のサービス業	
	前年比	前年比	前年比	前年比	前年比	前年比	前年比	前年比	前年比	前年比	前年比	前年比	前年比	
令和元年	98.6	5.0	106.3	-5.1	78.7	-24.6	100.5	-4.0	100.5	-3.0	102.0	-10.7	97.2	-7.5
2	100.0	1.5	100.0	-6.0	100.0	27.1	100.0	-0.5	100.0	-0.5	100.0	-2.0	100.0	2.9
3	92.9	-7.1	108.0	8.1	102.7	2.7	97.5	-2.5	97.2	-2.7	105.7	5.7	99.1	-0.9
4	88.7	-4.5	106.5	-1.4	84.4	-17.8	85.1	-12.7	102.8	5.8	112.0	6.0	105.7	6.7
5	99.2	11.8	99.0	-7.0	77.3	-8.4	86.9	2.1	105.6	2.7	111.8	-0.2	97.9	-7.4
5年9月	95.6	9.0	94.3	-9.1	76.2	-15.8	88.4	10.6	106.3	1.7	110.1	-1.0	99.2	-2.9
10	96.0	9.5	93.5	-10.4	81.1	-4.7	89.7	7.0	105.3	0.9	111.7	-0.6	98.1	-4.6
11	96.2	8.6	92.8	-15.3	80.5	-6.5	89.7	8.1	104.8	0.5	110.4	-0.4	98.5	-3.5
12	97.8	9.5	92.5	-16.5	73.8	-16.7	86.4	3.5	106.3	2.0	111.8	0.5	99.1	-2.6
6年1月	94.4	-6.7	93.1	-9.0	72.1	-3.0	89.8	6.4	106.9	3.2	108.0	-3.3	95.0	5.6
2	94.9	-3.5	90.4	-8.1	76.3	8.8	89.6	4.3	107.0	2.6	107.7	-3.8	98.5	0.3
3	92.2	-9.2	99.9	-2.9	74.4	-4.9	91.6	3.4	107.1	2.8	104.1	-7.1	98.8	6.5
4	92.4	-11.8	92.6	-13.9	80.6	-5.0	86.8	1.2	107.0	0.3	111.5	-0.4	100.7	4.2
5	93.6	-9.7	91.9	-21.3	79.6	-0.1	90.8	8.5	108.8	3.9	102.8	-8.7	102.0	7.0
6	93.2	-10.0	91.8	-18.3	80.3	-3.6	90.6	5.0	106.9	1.3	101.4	-9.7	107.6	12.8
7	93.2	-5.2	97.3	0.9	128.0	62.0	84.7	-4.0	108.9	4.9	108.9	-3.5	110.3	18.3
8	93.4	-4.4	107.0	13.2	83.2	8.6	82.5	-4.2	107.9	2.4	108.8	-1.5	104.0	10.5
9	94.0	-2.4	108.0	11.8	92.7	18.7	82.0	-7.2	108.4	2.3	110.0	0.2	106.2	10.6
10	93.5	-3.5	115.3	20.1	89.3	7.2	85.2	-5.0	108.7	3.7	111.1	-0.4	109.2	14.9

第1-3表 名目賃金指数 (所定内給与)

(令和6年10月分)

(事業所規模30人以上)

(令和2年=100)

区分	調査産業計		建設業		製造業		電気・ガス業		情報通信業		運輸業、郵便業		卸売業、小売業		金融業、保険業	
	前年比	前年比	前年比	前年比	前年比	前年比	前年比	前年比	前年比	前年比	前年比	前年比	前年比	前年比	前年比	
令和元年	98.3	-3.2	97.6	-0.3	97.9	4.9	106.1	-2.1	99.2	-10.7	102.0	-9.5	84.5	-2.5	105.5	-9.2
2	100.0	1.7	100.0	2.4	100.0	2.2	100.0	-5.8	100.0	0.8	100.0	-2.0	100.0	18.3	100.0	-5.2
3	98.9	-1.1	104.4	4.5	99.7	-0.4	105.4	5.4	88.2	-11.9	99.6	-0.3	94.1	-5.8	89.8	-10.2
4	99.1	0.2	104.2	-0.2	98.6	-1.1	115.0	9.1	90.4	2.5	102.4	2.8	97.3	3.4	92.3	2.8
5	98.6	-0.5	112.2	7.7	98.4	-0.2	116.1	1.0	105.7	16.9	105.5	3.0	79.3	-18.5	93.6	1.4
5年9月	99.5	1.1	112.8	9.7	99.6	0.5	115.1	1.3	102.4	10.9	116.5	15.6	79.9	-16.6	103.9	11.4
10	99.3	0.0	113.8	10.1	99.4	0.6	116.1	-0.7	128.9	39.2	104.9	3.1	80.9	-15.9	96.9	5.0
11	99.4	-0.1	114.1	9.6	100.1	0.1	114.4	1.1	103.7	11.6	109.4	8.1	81.0	-16.8	96.2	6.3
12	99.5	-0.3	114.0	9.3	99.5	-0.2	114.2	1.4	102.6	11.0	107.4	-3.2	80.0	-17.4	100.2	5.5
6年1月	99.4	5.1	99.9	-2.6	99.9	7.7	121.7	2.4	122.6	18.1	121.2	18.7	80.7	10.7	113.9	36.9
2	100.0	4.5	104.2	-6.0	98.5	3.4	117.1	1.6	108.5	5.2	125.6	23.5	81.1	11.7	108.6	31.2
3	100.3	4.9	102.4	-7.7	97.8	4.5	117.4	0.9	107.8	4.7	127.3	26.2	81.5	13.7	114.2	28.9
4	101.3	4.1	100.7	-11.3	100.2	5.5	120.4	1.9	111.6	8.3	128.1	21.4	84.5	14.5	108.6	15.8
5	101.7	5.7	101.2	-10.4	99.5	3.5	119.1	4.5	108.2	6.7	132.4	27.6	85.5	14.8	111.2	21.0
6	101.5	3.8	102.0	-10.0	99.8	2.8	119.9	2.8	101.9	0.1	130.6	23.8	85.0	12.3	113.3	20.3
7	102.7	6.6	107.8	-5.0	102.0	6.7	124.0	4.8	102.8	-4.6	134.1	27.7	84.5	15.0	117.1	21.1
8	101.5	5.7	102.3	-10.3	99.1	5.0	118.1	2.4	117.2	x	130.6	18.8	86.2	13.4	117.2	23.6
9	101.5	4.0	103.1	-8.6	100.1	3.2	117.8	2.3	119.2	15.8	125.9	6.8	84.0	12.0	117.8	13.6
10	101.7	4.3	102.9	-9.6	98.8	2.3	121.9	5.0	112.2	-11.2	131.0	23.7	85.0	11.5	116.4	20.1

区分	学術研究等		飲食サービス業等		生活関連サービス等		教育、学習支援業		医療、福祉		複合サービス事業		その他のサービス業	
	前年比	前年比	前年比	前年比	前年比	前年比	前年比	前年比	前年比	前年比	前年比	前年比	前年比	
令和元年	94.7	-3.9	103.2	-15.3	96.2	-5.9	101.7	-3.4	101.5	-8.1	111.9	-9.2	95.5	2.5
2	100.0	-5.6	100.0	-3.2	100.0	3.9	100.0	-1.7	100.0	-1.4	x	x	100.0	4.7
3	98.3	-1.7	104.7	4.7	123.9	23.8	95.4	-4.6	101.7	1.7	x	x	94.6	-5.5
4	94.0	-4.4	123.5	18.0	x	x	85.0	-10.9	103.5	1.8	x	x	95.8	1.3
5	96.2	2.3	119.3	-3.4	131.1	x	86.9	2.2	105.2	1.6	129.2	x	89.5	-6.6
5年9月	94.3	0.9	118.6	-0.4	134.6	x	87.0	6.5	104.0	0.4	126.9	x	89.4	-8.2
10	96.7	4.4	117.8	-7.8	132.1	x	88.1	3.3	103.7	-0.6	131.0	x	89.8	-6.7
11	95.8	2.7	119.6	-8.3	134.7	x	88.1	4.8	103.6	-0.2	130.6	x	91.6	-5.8
12	94.8	1.2	119.2	-4.0	133.0	x	87.2	1.8	105.6	3.5	129.4	x	93.7	-2.2
6年1月	91.5	-3.4	115.3	1.6	130.7	-3.3	81.8	-5.9	104.6	0.8	x	x	93.9	11.9
2	90.0	-3.4	109.1	1.9	135.5	12.2	83.0	-5.1	105.9	1.2	x	x	95.6	10.8
3	90.4	-9.7	120.0	0.6	133.0	-0.1	82.6	-7.8	105.9	2.4	x	x	96.2	11.5
4	93.0	-5.2	119.5	-0.6	133.6	-4.9	80.5	-6.8	106.9	0.4	x	x	97.0	9.4
5	90.0	-7.9	117.6	-6.0	130.8	-7.0	80.2	-4.3	108.3	4.5	x	x	95.9	9.2
6	89.2	-8.0	119.7	-2.2	129.6	-8.2	80.3	-9.0	107.1	1.9	x	x	100.0	12.2
7	88.8	-7.4	119.4	0.6	132.5	-5.8	80.1	-8.6	107.5	3.7	x	x	102.8	17.5
8	85.0	-11.3	125.4	10.3	113.4	-19.6	78.8	-6.1	107.1	3.0	x	x	98.8	14.0
9	90.7	-3.8	115.6	-1.0	130.4	-8.2	79.2	-9.1	107.1	4.1	x	x	100.6	15.0
10	91.2	-5.7	117.3	1.3	124.2	-11.9	80.1	-9.2	107.0	4.3	x	x	102.7	16.7

第2-1表 実質賃金指数（現金給与総額）

（令和6年10月分）

（事業所規模5人以上）

（令和2年=100）

区分	調査産業計		建設業		製造業		電気・ガス業		情報通信業		運輸業、郵便業		卸売業、小売業		金融業、保険業	
	前年比		前年比		前年比		前年比		前年比		前年比		前年比		前年比	
令和元年	100.1	-2.6	84.6	-8.8	101.0	-0.4	116.3	0.9	99.7	-10.7	106.6	-1.9	104.6	2.6	99.5	-9.8
2	100.0	-0.2	100.0	18.2	100.0	-1.0	100.0	-14.0	100.0	0.4	100.0	-6.2	100.0	-4.5	100.0	0.5
3	101.4	1.4	101.8	1.8	102.8	2.8	115.9	15.9	86.5	-13.5	107.4	7.4	107.3	7.3	96.5	-3.5
4	99.6	-1.8	101.8	0.0	100.0	-2.7	121.2	4.6	98.3	13.6	111.9	4.2	113.0	5.3	95.5	-1.0
5	92.8	-6.8	110.6	8.6	94.2	-5.8	116.3	-4.0	98.1	-0.2	109.7	-2.0	87.8	-22.3	90.8	-4.9
5年9月	78.7	-5.0	85.6	0.8	82.6	0.5	92.5	2.9	79.3	-2.2	97.7	5.6	75.3	-22.7	80.6	6.5
10	78.6	-5.0	99.4	17.6	80.3	-2.3	91.6	-4.5	90.3	12.5	93.8	1.8	75.4	-23.6	73.7	-0.4
11	84.7	-3.4	147.3	44.3	91.2	2.6	92.3	-1.0	80.2	-1.0	96.3	-4.7	76.9	-25.5	71.3	-2.5
12	152.9	-7.4	164.0	2.9	151.0	-11.7	248.0	3.3	172.2	18.9	189.2	-2.8	134.4	-27.1	186.7	0.2
6年1月	82.4	1.4	88.5	-7.4	85.1	3.4	94.4	12.4	94.7	10.1	109.6	12.0	72.7	-7.6	82.5	16.0
2	80.0	-0.9	85.0	-5.1	83.3	3.3	91.7	6.5	88.5	1.1	106.2	10.1	70.4	-10.0	78.7	13.4
3	82.7	0.7	87.5	0.5	82.2	0.5	89.7	9.7	142.1	48.3	106.9	13.2	71.6	-8.4	84.0	17.6
4	80.4	-2.4	92.9	-13.4	82.0	2.2	100.8	10.8	89.7	4.9	102.2	6.5	76.5	-0.4	83.1	7.9
5	80.2	0.5	86.0	1.5	84.7	3.4	93.8	13.4	85.3	2.8	103.5	13.5	73.7	-2.3	80.5	10.9
6	130.9	6.8	181.4	18.6	100.4	5.0	246.2	21.0	122.6	-19.7	173.8	73.3	83.9	-11.8	206.4	33.9
7	106.8	-2.5	95.1	-18.6	140.6	9.9	88.8	-20.6	131.8	-13.6	128.7	-25.6	126.2	15.1	96.1	9.7
8	86.9	3.3	116.9	21.1	88.6	0.7	86.7	4.6	91.8	5.0	94.2	-1.8	91.4	13.4	81.4	7.0
9	82.5	4.0	88.3	3.0	83.2	1.3	85.2	-7.9	104.4	20.1	100.2	2.2	84.2	14.6	91.4	15.0
10	82.8	4.5	89.1	-10.3	80.8	1.5	90.3	-1.4	90.8	-7.1	106.9	13.2	87.8	19.1	83.5	12.7

区分	学術研究等		飲食サービス業等		生活関連サービス等		教育、学習支援業		医療、福祉		複合サービス事業		その他のサービス業	
	前年比		前年比		前年比		前年比		前年比		前年比		前年比	
令和元年	102.3	7.8	109.9	-7.8	82.6	-23.6	99.4	-4.7	100.9	-0.6	104.1	-17.2	100.8	-10.8
2	100.0	-2.3	100.0	-8.9	100.0	21.1	100.0	0.6	100.0	-0.9	100.0	-3.9	100.0	-0.7
3	94.4	-5.6	110.1	10.1	104.6	4.6	98.8	-1.2	98.3	-1.7	102.6	2.6	103.4	3.4
4	86.1	-8.8	107.8	-2.1	82.6	-21.0	81.5	-17.5	100.2	1.9	116.5	13.5	108.5	4.9
5	94.7	10.0	92.2	-14.5	72.6	-12.1	79.8	-2.1	99.2	-1.0	111.8	-4.0	94.4	-13.0
5年9月	75.6	9.2	86.3	-12.1	66.8	-18.7	65.6	7.5	82.4	-3.2	93.1	0.0	85.4	-6.1
10	76.3	10.3	85.0	-13.4	71.6	-7.6	65.1	3.5	80.8	-3.1	93.9	-0.2	83.0	-9.1
11	85.0	22.7	85.3	-17.5	71.0	-9.6	68.4	10.1	81.9	-7.7	92.7	-0.3	86.2	-5.8
12	157.8	-1.5	88.1	-32.0	86.6	-22.3	149.2	-3.0	182.7	7.3	162.3	-14.4	132.4	-12.9
6年1月	80.9	-0.1	87.4	-6.3	63.2	-8.8	66.0	5.4	86.2	3.6	120.8	26.6	82.0	2.5
2	73.2	-8.2	81.4	-10.8	65.5	-1.8	66.6	2.0	84.1	1.3	88.2	-7.3	86.7	0.2
3	75.0	-14.4	96.8	-6.0	63.7	-12.0	71.3	5.8	86.3	0.8	88.1	-4.9	84.5	-1.9
4	70.8	-16.1	83.0	-15.5	70.0	-10.4	63.8	-0.8	83.1	-2.4	91.5	-2.0	84.6	1.9
5	69.8	-14.8	82.6	-23.3	68.7	-9.1	66.2	6.8	84.3	1.6	83.2	-17.5	85.1	4.0
6	115.6	12.3	84.9	-18.2	74.8	-2.0	157.0	7.9	145.5	1.3	119.7	-29.1	133.9	19.6
7	126.9	-9.9	101.4	10.3	124.9	50.3	61.1	-21.0	92.6	-10.4	114.6	-5.0	105.5	10.4
8	74.3	-16.0	96.9	9.5	74.5	-3.2	61.6	-3.1	85.4	-2.2	111.1	-11.6	89.9	-3.0
9	70.0	-8.3	96.7	9.4	78.5	11.7	59.3	-9.6	83.4	1.7	90.5	-2.3	87.5	5.9
10	69.5	-10.0	102.6	17.5	75.5	0.1	60.9	-6.5	82.4	2.6	91.9	-1.7	89.5	11.2

第 2 - 1 表 実質賃金指数 (現金給与総額)

(令和 6 年 1 0 月分)

(事業所規模 3 0 人以上)

(令和 2 年 = 1 0 0)

区 分	調査産業計		建 設 業		製 造 業		電気・ガス業		情報通信業		運輸業, 郵便業		卸売業, 小売業		金融業, 保険業	
	前年比	前年比	前年比	前年比	前年比	前年比	前年比	前年比	前年比	前年比	前年比	前年比	前年比	前年比	前年比	
令和元年	99.8	-3.1	97.6	0.1	99.7	-0.2	110.9	-3.0	106.1	-18.3	105.2	-7.4	85.9	2.9	105.9	-17.6
2	100.0	0.3	100.0	2.5	100.0	0.3	100.0	-10.0	100.0	-5.5	100.0	-4.9	100.0	16.5	100.0	-5.6
3	100.6	0.6	107.3	7.3	103.0	3.0	109.5	9.5	93.8	-6.2	102.5	2.5	97.0	-3.0	86.9	-13.1
4	98.5	-2.1	113.8	6.1	101.3	-1.7	118.5	8.2	92.6	-1.3	106.8	4.2	91.3	-5.9	94.4	8.6
5	93.8	-4.8	108.9	-4.3	93.8	-7.4	114.9	-3.0	106.5	15.0	110.3	3.3	72.1	-21.0	95.7	1.4
5年9月	79.2	-1.6	88.5	2.9	80.6	-2.4	88.1	-2.1	85.5	14.2	100.0	11.4	64.9	-16.8	93.2	18.9
10	77.8	-3.5	89.6	0.4	79.3	-3.9	87.2	-9.5	99.7	33.8	90.7	3.4	65.2	-16.7	78.8	3.1
11	81.2	-6.3	92.1	-32.4	91.6	1.6	87.8	-4.6	81.0	8.4	96.3	-2.6	69.3	-11.9	79.0	5.9
12	164.7	-2.1	203.6	21.0	152.1	-15.8	236.0	2.6	158.6	38.3	200.7	4.9	102.4	-29.1	180.8	5.9
6年1月	80.1	3.5	85.8	3.1	83.2	8.6	102.3	8.9	95.4	14.8	104.8	12.2	66.2	8.7	94.9	37.3
2	80.0	2.8	81.0	-11.9	80.5	3.1	94.2	2.4	85.4	2.2	107.2	16.1	64.6	7.8	88.7	26.5
3	83.8	5.9	90.8	0.7	79.3	-0.8	94.0	5.4	151.1	58.6	108.8	20.6	65.2	10.1	102.6	37.2
4	81.0	1.0	99.7	-24.6	78.7	1.0	114.9	11.6	87.9	6.7	108.8	17.2	71.0	12.3	90.0	10.8
5	80.4	3.3	84.6	-4.0	79.6	-1.5	96.5	10.2	84.3	3.3	110.3	23.4	68.7	13.2	89.6	17.4
6	132.4	5.9	79.8	-14.7	97.2	0.6	255.2	29.9	118.2	-18.0	213.1	124.1	93.2	14.1	229.1	37.8
7	104.0	-4.1	94.5	-36.4	141.2	10.7	97.9	-23.2	137.7	-31.7	148.6	-22.8	81.4	8.4	102.9	8.2
8	84.0	3.3	149.9	46.2	82.4	-1.1	93.3	7.1	90.4	x	107.1	8.6	70.8	14.6	92.8	11.3
9	79.6	2.4	77.9	-12.0	77.6	-1.4	91.2	3.5	105.2	21.1	108.7	8.2	65.8	8.2	115.8	24.7
10	78.8	3.0	77.7	-13.4	75.4	-2.2	93.8	7.6	87.5	-10.7	110.6	20.7	72.3	17.9	93.1	18.0

区 分	学術研究等		飲食サービス業等		生活関連サービス等		教育, 学習支援業		医療, 福祉		複合サービス事業		その他のサービス業	
	前年比	前年比	前年比	前年比	前年比	前年比	前年比	前年比	前年比	前年比	前年比	前年比	前年比	
令和元年	108.9	-5.7	112.8	-16.9	102.6	-2.9	100.3	-4.1	102.2	-3.9	123.5	-13.5	95.6	1.4
2	100.0	-8.2	100.0	-11.4	100.0	-2.6	100.0	-0.3	100.0	-2.2	x	x	100.0	4.7
3	99.4	-0.6	104.9	4.9	121.2	21.2	97.3	-2.7	102.0	2.0	x	x	95.6	-4.4
4	95.9	-3.5	121.1	15.4	x	x	82.3	-15.4	100.7	-1.3	x	x	96.9	1.4
5	95.9	0.0	112.1	-7.4	128.5	x	80.4	-2.3	99.0	-1.7	146.9	x	83.8	-13.5
5年9月	77.7	1.4	108.3	-2.7	119.9	x	64.1	3.1	79.9	-3.6	114.5	x	74.6	-11.8
10	80.1	6.0	106.5	-11.1	118.1	x	63.2	-0.9	78.8	-4.1	120.2	x	74.5	-10.6
11	77.5	2.9	110.3	-11.5	119.8	x	63.2	1.0	78.6	-12.3	117.9	x	78.5	-5.8
12	168.2	-12.0	123.9	-13.0	188.8	x	158.6	-5.3	186.0	13.6	278.5	x	126.5	-15.4
6年1月	69.9	-7.9	104.2	0.6	117.5	-10.2	59.6	-6.3	80.9	-1.7	x	x	78.7	5.8
2	73.9	-2.4	97.4	-2.9	117.8	9.1	61.7	-6.4	83.1	1.3	x	x	78.9	5.8
3	73.4	-6.5	111.6	-1.2	115.3	-10.7	65.0	-3.1	86.1	2.5	x	x	79.2	7.9
4	71.1	-7.2	107.4	-2.8	115.7	-12.5	58.9	-7.8	82.8	-1.3	x	x	79.9	7.0
5	67.6	-10.5	104.9	-9.1	114.2	-19.1	58.1	-5.8	84.1	3.1	x	x	78.0	4.8
6	118.2	-1.9	116.6	3.3	142.9	6.4	138.5	-10.4	146.4	-5.3	x	x	120.7	15.9
7	172.2	2.3	118.2	1.0	129.9	-29.2	57.7	-24.5	89.8	-6.3	x	x	88.5	6.9
8	63.9	-13.9	113.4	4.7	99.7	-32.2	56.6	-8.1	84.6	-2.6	x	x	85.0	7.9
9	70.2	-9.5	102.6	-3.8	112.7	-16.2	57.1	-10.9	81.4	3.3	x	x	81.4	11.7
10	70.1	-12.5	102.9	-1.7	107.6	-19.7	57.1	-9.8	80.8	4.0	x	x	83.0	13.7

第2-2表 実質賃金指数（きまって支給する給与）

（令和6年10月分）

（事業所規模5人以上）

（令和2年=100）

区 分	調査産業計		建設業		製造業		電気・ガス業		情報通信業		運輸業、郵便業		卸売業、小売業		金融業、保険業	
	前年比	前年比	前年比	前年比	前年比	前年比	前年比	前年比	前年比	前年比	前年比	前年比	前年比	前年比	前年比	
令和元年	99.8	-2.6	88.8	-10.5	99.9	0.6	112.5	0.9	97.7	-4.7	104.1	-3.7	104.2	3.4	100.9	-5.1
2	100.0	0.2	100.0	12.5	100.0	0.1	100.0	-11.0	100.0	2.5	100.0	-3.9	100.0	-4.0	100.0	-0.9
3	101.2	1.2	103.9	3.9	102.9	2.9	113.6	13.6	86.8	-13.2	107.0	7.0	105.3	5.3	95.9	-4.1
4	99.5	-1.7	104.0	0.1	98.2	-4.6	119.6	5.3	94.1	8.4	108.9	1.8	112.4	6.7	94.4	-1.6
5	93.0	-6.5	107.4	3.3	94.3	-4.0	112.8	-5.7	94.8	0.7	108.6	-0.3	88.3	-21.4	89.3	-5.4
5年9月	93.0	-4.9	104.2	0.8	96.3	-0.7	116.1	2.8	90.9	-4.9	111.2	5.9	86.9	-22.5	94.0	0.6
10	92.5	-5.4	113.4	10.3	94.0	-2.3	115.0	-4.5	103.8	9.6	106.8	2.2	86.7	-23.7	88.8	-2.8
11	91.8	-6.3	106.1	1.0	95.5	-2.0	115.8	-1.0	94.5	-1.2	109.7	5.4	86.9	-23.6	88.0	-2.4
12	91.5	-7.2	107.1	0.9	94.2	-3.4	113.3	0.3	93.8	-0.7	110.3	-4.7	87.4	-21.9	93.8	1.8
6年1月	92.9	-1.0	105.0	-5.1	94.2	3.0	113.8	8.6	111.7	10.2	111.9	0.4	82.3	-5.7	100.4	14.4
2	93.5	-2.0	103.2	-5.4	94.6	0.2	115.0	7.0	103.1	-0.1	119.9	9.2	81.1	-9.3	97.1	13.4
3	93.7	0.1	102.4	-2.8	94.7	2.2	112.7	9.7	104.7	2.1	120.6	13.0	81.0	-5.6	98.9	12.5
4	93.4	-1.6	104.7	-3.0	96.7	3.1	114.7	8.1	104.7	3.9	115.2	5.7	82.8	-5.0	99.2	8.1
5	93.6	0.1	101.5	-1.4	94.5	2.5	117.8	13.5	100.6	2.9	116.5	12.2	84.3	-2.8	99.3	10.8
6	93.7	-1.5	105.0	-2.8	95.7	1.8	113.9	10.6	97.6	-1.0	113.4	-0.7	83.9	-5.8	100.0	15.2
7	96.9	4.8	106.9	-1.9	97.8	5.0	110.3	-4.7	97.6	0.0	117.3	9.4	90.7	7.5	104.4	13.8
8	95.0	2.9	101.7	-4.0	95.5	4.4	108.8	4.5	106.1	8.9	104.2	-4.6	97.7	13.9	100.5	10.9
9	96.5	3.1	104.3	-0.1	97.5	2.1	107.0	-7.8	109.6	12.5	111.9	0.3	97.0	14.4	101.9	9.0
10	97.1	4.2	102.1	-10.0	95.5	2.6	113.4	-1.4	104.5	-8.3	119.5	11.2	98.7	16.4	100.4	13.1

区 分	学術研究等		飲食サービス業等		生活関連サービス等		教育、学習支援業		医療、福祉		複合サービス事業		その他のサービス業	
	前年比	前年比	前年比	前年比	前年比	前年比	前年比	前年比	前年比	前年比	前年比	前年比	前年比	
令和元年	100.8	3.2	108.0	-7.2	80.8	-20.8	99.9	-4.6	101.0	-1.9	104.2	-11.7	98.1	-8.5
2	100.0	-0.9	100.0	-7.4	100.0	23.7	100.0	0.1	100.0	-1.1	100.0	-4.1	100.0	1.9
3	93.6	-6.4	109.9	9.9	100.8	0.8	99.6	-0.4	97.7	-2.3	108.0	8.0	101.1	1.1
4	87.5	-6.5	107.1	-2.5	81.5	-19.1	84.4	-15.3	100.8	3.2	113.7	5.3	104.1	3.0
5	96.9	10.7	94.0	-12.2	72.2	-11.4	83.1	-1.5	99.2	-1.6	111.4	-2.0	92.5	-11.1
5年9月	93.3	9.1	89.3	-12.1	70.3	-18.7	84.8	7.5	99.4	-1.9	110.8	0.4	92.9	-6.9
10	94.2	10.4	87.9	-13.3	74.4	-8.9	84.1	3.3	97.6	-2.9	111.8	0.3	91.3	-9.4
11	93.9	9.7	88.3	-17.6	74.1	-10.4	84.2	5.0	96.6	-3.6	110.4	0.9	92.3	-5.3
12	93.3	9.4	86.8	-19.8	67.5	-19.6	80.7	0.4	98.0	-2.2	111.1	-0.4	92.0	-5.4
6年1月	87.9	-12.1	87.7	-8.9	65.6	-10.0	84.7	5.0	99.2	0.1	105.7	-5.5	88.5	3.1
2	90.4	-8.1	84.2	-10.3	69.0	3.8	86.1	2.0	99.4	-0.6	105.6	-6.8	92.1	-2.6
3	88.7	-11.3	94.1	-4.6	67.0	-9.8	87.9	1.9	98.8	0.4	105.1	-5.1	92.3	3.8
4	85.8	-16.5	85.9	-15.5	72.4	-11.4	82.6	-0.1	99.5	-0.6	108.9	-0.5	92.8	1.3
5	86.1	-14.8	85.3	-23.4	72.2	-8.6	85.3	6.4	100.5	1.6	98.2	-10.5	93.9	4.3
6	85.4	-15.8	85.0	-20.6	71.7	-8.7	84.9	3.3	99.0	-0.1	104.2	-4.6	98.7	9.7
7	85.2	-9.6	91.8	-0.3	113.3	55.4	79.0	-5.3	100.5	3.5	111.5	-1.9	100.3	13.5
8	85.0	-8.4	99.7	10.3	73.8	-1.1	76.7	-6.8	98.7	0.4	108.1	-2.5	93.9	6.0
9	86.4	-8.4	100.0	9.4	82.2	11.1	76.6	-9.7	99.8	0.8	108.4	-1.6	96.3	7.1
10	85.9	-9.9	106.1	17.6	79.1	0.9	78.6	-6.7	99.5	2.6	109.6	-1.5	98.8	11.6

第2-2表 実質賃金指数（きまって支給する給与）

（令和6年10月分）

（事業所規模30人以上）

（令和2年=100）

区分	調査産業計		建設業		製造業		電気・ガス業		情報通信業		運輸業、郵便業		卸売業、小売業		金融業、保険業	
	前年比	前年比	前年比	前年比	前年比	前年比	前年比	前年比	前年比	前年比	前年比	前年比	前年比	前年比	前年比	
令和元年	99.1	-3.2	98.7	-0.9	99.0	1.8	108.3	-0.4	100.2	-14.2	103.6	-11.3	85.9	-1.1	104.7	-11.5
2	100.0	0.8	100.0	1.3	100.0	1.1	100.0	-7.7	100.0	-0.1	100.0	-3.4	100.0	16.5	100.0	-4.4
3	100.5	0.5	105.2	5.2	103.1	3.1	108.1	8.1	89.9	-10.1	102.5	2.5	94.6	-5.4	89.9	-10.1
4	98.4	-2.1	106.6	1.3	99.7	-3.3	118.5	9.6	89.3	-0.7	105.8	3.2	94.0	-0.6	92.5	2.9
5	94.3	-4.2	107.2	0.6	94.5	-5.2	112.2	-5.3	100.8	12.9	109.9	3.9	76.1	-19.0	91.2	-1.4
5年9月	94.7	-2.3	106.8	2.9	95.3	-3.8	111.2	-2.1	97.2	8.1	117.5	11.9	76.3	-16.2	100.0	8.2
10	93.6	-3.4	108.2	0.9	94.2	-4.5	110.1	-9.5	119.7	33.7	106.6	3.9	76.4	-16.4	92.7	3.0
11	93.8	-2.9	107.7	4.0	95.0	-4.0	110.9	-4.6	97.2	8.2	113.1	12.4	76.7	-16.5	92.8	5.7
12	94.2	-3.4	108.8	2.8	95.1	-3.8	108.3	-3.6	95.5	7.2	114.4	-1.3	76.7	-16.5	96.0	4.0
6年1月	93.3	1.7	93.5	-6.6	93.2	3.4	120.8	3.0	114.4	14.7	118.8	8.4	75.3	7.7	109.0	34.1
2	94.5	1.2	97.7	-11.8	92.4	-0.8	118.9	2.9	102.6	2.2	124.6	14.9	75.5	7.4	104.5	26.7
3	94.9	2.8	96.3	-9.5	92.6	1.3	118.7	5.4	104.6	3.8	126.2	19.1	76.3	10.4	110.1	25.4
4	95.6	2.5	93.1	-12.6	94.4	2.1	123.5	7.4	105.5	6.8	126.1	16.0	79.1	10.9	104.5	9.8
5	94.7	2.9	92.1	-13.3	91.3	-0.3	121.8	10.1	101.2	3.4	127.6	21.5	78.9	10.7	105.7	17.7
6	95.0	1.6	93.4	-13.3	92.7	-0.9	119.7	7.3	96.0	-1.9	127.3	14.0	79.0	9.1	108.7	19.1
7	95.5	4.3	98.3	-8.8	94.0	3.2	121.5	6.9	95.6	-7.5	131.9	18.6	78.1	10.6	111.5	19.4
8	93.7	2.4	92.6	-14.3	90.6	1.3	117.8	7.2	108.5	x	122.6	5.9	79.1	9.7	109.4	19.4
9	94.5	1.7	93.9	-12.1	92.4	-0.4	115.1	3.5	111.0	13.6	124.6	5.5	77.1	8.0	111.1	11.3
10	94.0	2.3	93.8	-13.3	90.6	-1.0	118.5	7.6	105.1	-10.6	126.7	17.6	78.1	8.8	108.3	16.8

区分	学術研究等		飲食サービス業等		生活関連サービス等		教育、学習支援業		医療、福祉		複合サービス事業		その他のサービス業	
	前年比	前年比	前年比	前年比	前年比	前年比	前年比	前年比	前年比	前年比	前年比	前年比	前年比	
令和元年	96.5	-8.3	107.8	-15.9	98.4	-0.8	101.2	-3.8	101.7	-5.1	116.2	-10.1	96.2	2.5
2	100.0	3.6	100.0	-7.2	100.0	1.6	100.0	-1.2	100.0	-1.7	x	x	100.0	3.9
3	98.4	-1.6	104.0	4.0	120.2	20.2	98.1	-1.9	101.9	1.9	x	x	96.9	-3.1
4	93.2	-5.3	120.0	15.4	x	x	84.7	-13.7	101.3	-0.6	x	x	93.7	-3.3
5	92.0	-1.3	112.6	-6.2	121.3	x	82.9	-2.1	98.5	-2.8	133.9	x	83.8	-10.6
5年9月	93.5	1.3	111.1	-3.2	123.5	x	83.3	2.8	97.3	-3.1	129.4	x	83.1	-11.9
10	96.6	6.4	109.5	-11.1	121.7	x	82.3	-1.0	95.9	-4.1	134.9	x	83.0	-10.6
11	93.4	3.0	113.4	-11.5	123.6	x	82.3	1.0	95.3	-4.4	133.1	x	85.0	-8.4
12	89.4	-0.7	112.8	-6.2	121.8	x	81.1	-1.9	97.1	-1.2	134.1	x	86.8	-5.9
6年1月	84.4	-7.7	106.6	0.6	121.1	-10.2	77.5	-6.3	97.5	-1.4	x	x	86.1	8.4
2	89.1	-2.4	100.1	-1.2	121.4	9.1	80.3	-6.4	98.7	-1.1	x	x	87.9	7.6
3	88.4	-4.7	111.8	-2.4	118.7	-5.0	79.9	-8.6	98.0	0.9	x	x	88.3	7.9
4	85.8	-7.0	110.2	-2.9	119.2	-12.5	76.6	-7.9	100.0	0.9	x	x	88.2	6.0
5	81.4	-10.5	107.6	-9.4	117.7	-19.2	75.4	-6.0	100.5	2.9	x	x	86.9	5.3
6	82.1	-9.8	109.7	-4.8	114.3	-12.4	75.3	-9.9	99.9	1.7	x	x	90.2	8.3
7	81.6	-10.3	110.1	-0.8	117.6	-8.6	75.0	-9.3	99.2	3.0	x	x	93.1	13.5
8	76.9	-14.0	115.2	6.8	102.8	-29.4	73.6	-8.2	98.6	1.9	x	x	88.6	9.8
9	84.6	-9.6	105.2	-3.8	116.1	-16.3	74.4	-10.8	99.2	3.4	x	x	90.5	11.3
10	84.5	-12.4	105.7	-1.7	111.0	-19.6	74.3	-9.7	98.4	4.0	x	x	92.5	13.8

第3-1表 労働時間指数（総実労働時間）

（令和6年10月分）

（事業所規模5人以上）

（令和2年=100）

区分	調査産業計		建設業		製造業		電気・ガス業		情報通信業		運輸業、郵便業		卸売業、小売業		金融業、保険業	
	前年比	前年比	前年比	前年比	前年比	前年比	前年比	前年比	前年比	前年比	前年比	前年比	前年比	前年比	前年比	
令和元年	102.6	-3.6	90.8	-10.0	107.7	-2.3	96.5	-3.3	99.9	-8.5	102.8	-3.3	102.3	-2.6	100.8	-4.2
2	100.0	-2.5	100.0	10.2	100.0	-7.2	100.0	3.6	100.0	0.1	100.0	-2.8	100.0	-2.2	100.0	-0.8
3	100.8	0.8	100.2	0.1	104.4	4.5	101.4	1.4	104.7	4.7	95.2	-4.8	102.3	2.2	104.8	4.8
4	100.6	-0.2	98.6	-1.6	103.3	-1.1	104.7	3.3	107.5	2.7	97.9	2.8	104.6	2.2	106.6	1.7
5	98.3	-2.3	97.6	-1.0	104.5	1.2	103.5	-1.1	106.9	-0.6	105.9	8.2	95.0	-9.2	105.9	-0.7
5年9月	99.3	-2.1	102.0	2.2	107.8	3.2	106.9	0.6	104.6	0.2	107.6	8.7	95.6	-9.4	101.1	-6.4
10	99.3	-2.1	102.2	1.2	105.9	2.5	103.3	-5.2	108.0	-1.5	106.2	9.0	94.8	-10.1	105.3	-0.4
11	99.2	-3.1	102.1	-0.6	109.2	1.8	105.0	-2.7	111.3	2.8	105.3	5.2	94.8	-11.2	100.4	-5.7
12	97.5	-3.8	97.2	-0.4	105.8	-2.1	95.5	-5.6	105.9	-1.5	113.4	9.5	95.7	-9.9	102.5	-9.3
6年1月	91.5	-1.2	82.0	-6.0	94.5	0.0	95.4	-0.9	108.9	3.4	99.5	-3.5	90.2	1.7	101.4	-3.8
2	96.5	-2.3	92.3	-6.8	106.6	-1.6	95.4	-2.7	96.1	-5.0	100.7	-2.4	91.7	-3.2	97.5	-7.1
3	98.0	-1.8	97.5	3.2	106.1	-0.7	101.6	-1.6	103.6	-8.6	104.7	2.2	90.6	-0.8	101.5	-11.9
4	100.1	-2.0	98.8	1.4	109.1	-1.3	112.5	6.2	106.4	-1.1	102.9	-7.0	95.1	-0.8	108.4	-4.0
5	96.6	-0.1	91.5	1.4	100.9	2.7	108.9	13.3	103.0	-2.9	96.6	-3.0	92.8	0.4	110.5	2.1
6	100.4	-4.0	104.7	1.1	111.1	-0.1	103.4	-8.9	106.5	-2.6	98.0	-10.6	95.7	-1.0	105.9	-9.1
7	101.5	2.1	97.4	-3.5	108.6	1.2	112.8	2.5	108.7	1.7	101.2	-4.6	97.9	2.0	109.7	5.3
8	94.8	-0.2	88.7	-5.6	96.8	0.0	95.4	-7.1	103.8	-3.3	95.2	-10.0	98.7	6.6	99.7	0.8
9	99.1	-0.9	96.2	-5.7	105.8	-3.0	98.8	-7.6	100.3	-2.4	97.8	-9.1	101.4	7.6	95.8	-5.2
10	102.1	2.2	97.7	-4.3	104.3	-2.2	109.3	5.8	111.5	2.1	104.4	-1.6	100.7	7.8	110.7	5.2

区分	学術研究等		飲食サービス業等		生活関連サービス等		教育、学習支援業		医療、福祉		複合サービス事業		その他のサービス業	
	前年比	前年比	前年比	前年比	前年比	前年比	前年比	前年比	前年比	前年比	前年比	前年比	前年比	
令和元年	103.7	-5.3	114.7	-6.8	97.4	-5.7	99.0	-4.7	102.2	-2.8	101.2	-3.5	104.8	0.7
2	100.0	-3.6	100.0	-12.9	100.0	2.7	100.0	0.9	100.0	-2.1	100.0	-1.2	100.0	-4.6
3	98.4	-1.7	109.6	9.6	93.9	-6.1	102.7	2.7	98.1	-1.9	103.0	3.0	98.3	-1.6
4	101.0	2.6	114.0	4.0	90.7	-3.4	95.2	-7.3	99.7	1.6	104.6	1.6	97.9	-0.4
5	107.9	6.8	101.6	-10.9	89.5	-1.3	90.8	-4.6	100.6	0.9	106.0	1.3	97.5	-0.4
5年9月	105.6	6.5	92.6	-17.5	87.1	-13.6	98.5	1.8	100.3	-0.3	107.1	5.0	100.0	1.3
10	111.5	10.3	98.0	-16.2	93.1	2.5	98.8	2.4	100.6	-0.5	109.4	5.9	96.1	-3.3
11	106.2	1.3	97.1	-16.4	95.2	2.3	93.0	-1.6	101.0	0.1	107.0	4.1	97.9	-0.4
12	104.7	4.6	97.7	-16.9	88.3	-4.2	83.6	-4.0	99.4	1.0	111.4	-0.6	99.1	1.8
6年1月	91.4	-7.2	91.4	-10.7	82.3	-1.2	80.6	3.9	97.5	0.7	103.8	2.4	89.9	2.2
2	106.1	0.2	89.2	-9.5	84.7	4.8	93.8	1.6	99.1	1.0	101.8	6.7	97.1	-0.7
3	103.5	-5.7	101.5	-4.7	82.5	-4.3	99.0	-2.9	99.2	-2.1	106.0	-0.4	97.2	3.2
4	104.8	-8.6	92.4	-12.8	94.5	-6.0	93.7	1.3	103.9	0.3	108.5	3.3	100.8	4.2
5	100.7	-6.5	91.0	-21.0	91.5	-2.1	96.2	8.0	101.6	1.3	100.0	-1.6	95.6	6.9
6	105.6	-11.4	88.8	-20.9	94.8	-7.0	95.3	-3.8	102.7	-3.0	116.5	14.1	101.3	1.7
7	103.2	-3.2	92.7	-5.6	97.2	3.2	97.8	9.5	105.5	5.6	108.3	-4.5	101.6	3.0
8	92.4	-9.0	99.0	1.2	89.7	-3.9	73.1	1.1	101.1	-0.1	108.7	-1.5	94.5	0.9
9	100.4	-4.8	100.4	6.9	97.4	4.7	88.9	-9.6	101.4	1.0	101.6	-4.6	96.2	-1.0
10	103.8	-7.3	106.9	8.3	91.4	-5.3	100.5	1.9	104.3	3.7	108.1	-0.9	101.6	8.1

第3-1表 労働時間指数（総実労働時間）

（令和6年10月分）

（事業所規模30人以上）

（令和2年=100）

区分	調査産業計		建設業		製造業		電気・ガス業		情報通信業		運輸業、郵便業		卸売業、小売業		金融業、保険業	
	前年比	前年比	前年比	前年比	前年比	前年比	前年比	前年比	前年比	前年比	前年比	前年比	前年比	前年比	前年比	
令和元年	103.3	-3.0	97.2	-2.4	105.8	-2.3	98.0	-2.0	104.3	-10.5	109.8	-7.3	97.6	2.5	101.8	-11.4
2	100.0	-3.3	100.0	2.8	100.0	-5.5	100.0	2.1	100.0	-4.2	100.0	-8.9	100.0	2.4	100.0	-1.8
3	100.4	0.4	98.9	-1.1	104.4	4.3	104.3	4.2	109.8	9.8	96.8	-3.3	93.8	-6.3	102.2	2.2
4	99.8	-0.6	96.7	-2.2	104.0	-0.4	108.2	3.7	111.5	1.5	104.2	7.6	90.8	-3.2	104.7	2.4
5	99.0	-0.8	92.9	-3.9	104.6	0.6	105.2	-2.8	111.9	0.4	113.5	8.9	84.1	-7.4	109.3	4.4
5年9月	100.8	0.0	96.5	-3.7	107.0	1.2	108.3	-2.4	107.0	-0.9	118.3	10.3	84.6	-3.9	106.1	-0.4
10	101.0	0.3	93.9	-7.0	106.4	1.0	104.6	-6.9	116.0	3.3	116.3	11.7	84.8	-6.0	111.5	7.1
11	100.3	-1.9	99.1	-1.9	108.1	-1.5	106.3	-5.1	109.3	-1.4	115.9	10.5	84.8	-7.0	104.7	-0.9
12	99.5	-0.6	96.0	0.5	107.9	-0.6	96.7	-7.5	107.0	-4.7	121.7	10.9	85.2	-6.2	109.8	-4.5
6年1月	94.0	2.4	78.6	6.1	94.8	0.7	98.2	-6.0	118.1	5.4	112.5	3.3	83.6	6.9	105.1	2.4
2	98.9	1.4	97.4	-4.3	105.1	-0.8	98.8	-3.8	99.2	-3.5	109.5	-1.4	83.5	3.5	105.7	-1.0
3	100.4	-0.1	94.1	7.2	105.5	-0.7	104.4	-3.5	108.1	-9.5	112.5	5.7	84.1	5.9	110.7	-9.3
4	102.7	1.7	94.4	-0.8	107.8	-1.4	111.5	3.9	112.6	1.2	113.7	0.5	88.0	7.7	118.4	3.8
5	99.4	3.8	88.3	5.7	99.3	0.5	107.5	9.6	110.9	-2.1	110.0	7.8	86.8	7.4	118.7	9.7
6	101.9	-2.1	100.4	-0.5	108.8	-1.5	104.2	-9.8	109.9	-4.7	110.6	-7.1	87.2	5.1	113.3	-2.4
7	103.2	4.7	92.2	-5.1	106.8	0.5	115.7	10.8	115.8	1.7	116.2	1.0	85.7	6.3	120.0	13.0
8	96.8	2.3	86.3	-2.8	95.0	-0.3	99.6	-5.9	109.2	x	112.4	-4.0	87.2	6.2	111.9	6.6
9	98.8	-1.7	94.6	-1.9	103.7	-3.8	98.0	-9.5	105.1	-1.1	112.4	-5.0	84.8	4.0	106.0	-0.3
10	102.3	1.8	92.5	-1.5	102.7	-3.2	115.2	10.1	118.7	2.7	115.0	-0.9	84.8	3.8	121.7	9.0

区分	学術研究等		飲食サービス業等		生活関連サービス等		教育、学習支援業		医療、福祉		複合サービス事業		その他のサービス業	
	前年比	前年比	前年比	前年比	前年比	前年比	前年比	前年比	前年比	前年比	前年比	前年比	前年比	
令和元年	101.0	-6.4	125.0	-17.9	103.1	-3.4	101.8	-1.6	101.1	-3.4	97.2	-5.6	106.1	4.1
2	100.0	-0.9	100.0	-19.9	100.0	-3.0	100.0	-1.8	100.0	-1.1	x	x	100.0	-5.8
3	97.8	-2.3	106.2	6.2	114.2	14.3	102.8	2.9	99.1	-0.9	x	x	100.9	0.9
4	97.3	-0.5	133.6	25.8	x	x	96.2	-6.4	97.8	-1.3	x	x	94.3	-6.5
5	99.0	1.7	122.3	-8.5	117.5	x	94.0	-2.3	98.1	0.3	103.2	x	91.1	-3.4
5年9月	99.1	2.8	120.9	-5.3	120.9	x	101.7	-0.6	98.0	-0.1	100.0	x	91.2	-5.0
10	111.5	12.5	121.2	-16.6	119.1	x	101.5	1.3	99.0	0.7	103.3	x	92.1	-1.2
11	101.1	3.1	125.1	-18.8	119.3	x	93.3	-3.4	98.0	-0.2	99.1	x	93.7	-2.4
12	91.6	-1.7	124.9	-11.4	119.0	x	87.1	-0.6	97.1	1.9	114.5	x	93.4	-2.4
6年1月	90.3	-1.5	115.6	-1.0	116.0	-6.2	80.8	-0.7	97.4	3.3	x	x	86.2	4.9
2	102.2	8.7	107.9	2.7	120.1	12.0	95.9	-2.8	99.3	5.4	x	x	90.1	5.6
3	102.8	-2.9	124.8	-3.6	120.1	0.0	100.3	-7.9	98.8	0.2	x	x	91.4	1.2
4	103.4	1.2	123.2	0.9	123.4	-10.9	91.6	-2.9	104.2	4.1	x	x	94.3	3.5
5	101.8	5.7	123.1	-5.4	118.9	-10.7	89.6	-3.1	102.9	6.0	x	x	93.9	8.6
6	95.7	-7.3	122.7	-2.7	117.7	-13.5	90.3	-11.8	102.2	-0.5	x	x	96.3	0.8
7	102.4	6.2	123.2	3.8	121.9	-7.9	94.1	4.4	104.9	6.8	x	x	99.4	10.3
8	89.7	-5.6	127.1	11.1	114.6	-15.9	76.0	2.8	103.0	3.9	x	x	93.6	5.2
9	94.8	-4.3	120.5	0.7	122.4	-14.9	88.2	-13.0	99.6	1.8	x	x	94.1	5.0
10	107.4	-3.7	122.8	2.7	116.0	-12.1	96.4	-4.7	104.7	5.9	x	x	100.5	10.9

第3-2表 労働時間指数（所定内労働時間）

（令和6年10月分）

（事業所規模5人以上）

（令和2年=100）

区分	調査産業計		建設業		製造業		電気・ガス業		情報通信業		運輸業、郵便業		卸売業、小売業		金融業、保険業	
	前年比	前年比	前年比	前年比	前年比	前年比	前年比	前年比	前年比	前年比	前年比	前年比	前年比	前年比	前年比	
令和元年	101.2	-3.6	91.6	-9.6	105.4	-1.3	95.0	-2.7	99.5	-5.1	98.2	-7.9	102.6	-3.4	99.5	-4.7
2	100.0	-1.2	100.0	9.3	100.0	-5.2	100.0	5.2	100.0	0.5	100.0	1.8	100.0	-2.5	100.0	0.6
3	100.5	0.5	99.3	-0.7	102.6	2.6	98.7	-1.3	103.2	3.2	97.6	-2.4	102.3	2.4	104.1	4.0
4	99.8	-0.7	96.8	-2.5	100.8	-1.8	100.4	1.7	106.1	2.8	97.8	0.2	104.5	2.2	104.6	0.5
5	97.9	-1.9	95.6	-1.2	103.4	2.6	101.5	1.1	103.7	-2.3	101.4	3.7	95.5	-8.6	104.8	0.2
5年9月	98.7	-2.2	99.3	0.8	106.7	4.7	104.5	2.7	101.6	-1.6	103.4	4.1	96.0	-9.3	100.7	-4.8
10	98.8	-1.9	98.2	-0.3	105.6	5.0	99.9	-3.8	105.2	-2.4	101.7	3.8	94.8	-10.0	105.4	1.2
11	98.8	-2.9	97.7	-2.9	108.6	3.5	102.1	-2.6	107.0	-0.5	102.2	1.7	95.3	-10.6	99.9	-4.7
12	96.8	-3.2	93.4	-1.0	104.4	-0.4	92.8	-4.3	101.3	-4.9	104.0	4.7	95.9	-9.0	102.2	-8.4
6年1月	91.6	0.0	82.5	-4.1	94.3	2.3	89.9	-5.1	103.9	1.1	94.4	-1.9	91.2	2.5	99.0	-4.8
2	96.3	-1.8	92.4	-4.8	105.2	-0.6	90.8	-7.0	91.6	-6.5	94.7	-5.2	93.0	-2.7	95.5	-7.4
3	97.2	-2.2	96.5	3.1	104.2	-1.0	94.7	-7.4	96.8	-12.2	98.5	0.2	91.4	-0.8	98.9	-12.2
4	100.1	-1.5	98.2	0.8	108.2	-0.6	103.5	-0.1	102.3	-2.9	100.3	-4.1	96.1	-0.6	105.6	-3.8
5	96.9	0.3	92.4	1.9	100.8	3.6	101.3	5.2	99.9	-3.8	95.6	-1.8	94.0	1.0	107.6	1.9
6	100.4	-4.0	103.4	1.0	110.7	0.0	98.4	-12.3	102.9	-4.5	94.9	-8.4	96.6	-1.1	103.4	-9.9
7	101.3	1.9	95.8	-3.8	108.4	1.6	107.0	-3.3	105.3	1.4	97.0	-5.5	98.8	2.2	105.3	0.9
8	94.9	0.3	87.6	-3.8	96.3	0.1	90.5	-12.1	99.9	-5.0	92.3	-9.6	99.7	7.1	96.3	-2.0
9	98.5	-0.9	92.0	-7.3	104.9	-2.8	93.3	-10.7	95.6	-5.1	93.2	-9.7	101.6	7.3	92.5	-8.2
10	101.6	2.3	93.6	-4.7	104.2	-2.0	103.6	3.7	106.7	-0.6	99.9	-1.6	101.0	7.9	106.9	1.2

区分	学術研究等		飲食サービス業等		生活関連サービス等		教育、学習支援業		医療、福祉		複合サービス事業		その他のサービス業	
	前年比	前年比	前年比	前年比	前年比	前年比	前年比	前年比	前年比	前年比	前年比	前年比	前年比	
令和元年	101.4	-3.8	113.2	-4.7	95.3	-5.6	96.2	-3.1	100.9	-3.5	99.3	-2.1	103.7	0.6
2	100.0	-1.4	100.0	-11.6	100.0	4.9	100.0	3.9	100.0	-0.8	100.0	0.7	100.0	-3.6
3	99.4	-0.7	108.3	8.3	96.3	-3.7	102.5	2.5	97.9	-2.1	102.0	2.0	97.7	-2.2
4	101.0	1.6	111.0	2.5	91.7	-4.8	96.9	-5.5	99.1	1.2	101.0	-1.0	96.3	-1.4
5	104.1	3.1	100.3	-9.6	91.3	-0.4	95.2	-1.8	100.3	1.2	100.7	-0.3	97.2	0.9
5年9月	102.2	3.8	91.2	-17.0	89.6	-10.6	102.2	2.7	99.9	-0.6	99.5	0.6	100.3	3.2
10	106.6	5.8	96.3	-15.8	95.6	4.0	103.8	5.2	100.1	-0.6	102.8	2.0	96.9	-0.1
11	102.4	-2.3	94.7	-16.6	97.9	5.0	98.5	1.3	100.7	0.3	100.4	1.2	98.7	2.0
12	102.2	1.9	96.3	-16.3	90.9	-1.8	88.8	-1.3	99.3	1.7	104.6	-1.6	99.2	3.3
6年1月	90.2	-3.0	89.9	-12.1	84.1	2.7	85.1	4.7	97.4	1.5	98.2	2.2	89.7	2.7
2	103.5	2.1	89.0	-9.5	87.3	6.9	96.7	1.0	99.3	1.6	96.7	5.2	96.7	0.7
3	99.3	-5.5	100.3	-4.2	84.7	-3.3	101.8	-4.8	99.3	-2.0	96.9	-6.9	96.6	3.0
4	104.6	-5.2	92.1	-13.2	97.1	-3.1	96.5	1.8	104.0	0.5	102.0	0.0	101.7	6.4
5	100.1	-3.6	91.1	-20.0	92.5	1.2	99.5	7.2	101.2	1.0	96.8	-1.0	96.1	8.2
6	106.4	-7.7	88.5	-20.7	97.2	-6.4	99.8	-4.5	102.4	-3.3	100.4	0.4	102.2	2.3
7	103.5	-1.6	90.8	-5.2	100.1	3.4	103.5	9.2	104.7	5.1	102.1	-3.4	102.8	4.6
8	92.1	-7.3	97.2	2.6	91.4	-0.9	78.1	1.3	100.7	0.0	100.7	-3.5	95.2	1.8
9	99.9	-2.0	99.3	7.5	99.0	5.3	93.5	-8.3	100.8	0.7	93.9	-5.4	97.1	-0.3
10	103.1	-3.4	106.3	9.6	92.2	-5.0	105.7	1.9	103.6	3.5	101.5	-1.3	102.2	7.9

第3-2表 労働時間指数（所定内労働時間）

（令和6年10月分）

（事業所規模30人以上）

（令和2年=100）

区分	調査産業計		建設業		製造業		電気・ガス業		情報通信業		運輸業、郵便業		卸売業、小売業		金融業、保険業	
	前年比	前年比	前年比	前年比	前年比	前年比	前年比	前年比	前年比	前年比	前年比	前年比	前年比	前年比	前年比	
令和元年	101.5	-3.0	96.5	-1.5	103.9	-0.3	97.2	-2.7	103.4	-8.7	103.7	-9.3	96.3	0.9	101.9	-10.1
2	100.0	-1.5	100.0	3.5	100.0	-3.7	100.0	2.9	100.0	-3.3	100.0	-3.6	100.0	3.8	100.0	-1.8
3	99.9	-0.1	97.8	-2.1	101.7	1.8	103.2	3.2	109.3	9.3	97.3	-2.6	94.2	-5.8	103.0	2.9
4	98.7	-1.2	91.9	-6.0	101.3	-0.4	104.3	1.1	110.5	1.1	101.0	3.8	90.9	-3.5	103.5	0.5
5	98.5	-0.2	90.8	-1.2	103.5	2.2	103.7	-0.6	110.1	-0.4	104.9	3.9	83.9	-7.7	107.5	3.9
5年9月	100.0	0.1	94.6	-1.3	106.0	3.1	107.1	0.8	105.4	-1.8	108.8	5.2	84.3	-4.3	104.4	-0.8
10	100.4	0.7	90.2	-2.4	106.0	3.4	102.3	-5.2	114.8	2.9	106.5	4.0	84.8	-6.2	109.6	5.9
11	99.9	-1.3	96.6	-0.1	107.8	0.7	104.5	-3.9	108.4	-1.6	107.9	4.2	84.5	-7.7	102.3	-2.7
12	98.5	0.1	92.1	2.0	106.1	0.6	95.1	-4.4	106.3	-4.6	108.6	5.5	84.0	-6.5	107.5	-6.0
6年1月	93.7	3.4	76.6	6.2	95.0	3.1	91.9	-9.4	113.1	2.9	102.7	4.5	84.4	7.7	101.0	-0.5
2	98.4	1.9	95.2	-3.3	103.9	0.0	92.2	-9.3	95.0	-4.9	101.5	-1.3	84.5	4.4	101.0	-3.7
3	99.5	-0.5	92.4	6.6	103.6	-1.1	96.0	-9.7	100.8	-13.2	104.3	5.9	84.8	6.5	105.1	-12.4
4	102.4	2.1	94.2	-1.3	106.9	-0.6	104.2	-1.2	108.4	-0.9	106.5	0.5	88.6	8.2	113.6	1.0
5	99.5	4.2	88.3	7.0	99.4	1.8	101.0	3.8	107.6	-3.2	105.4	8.7	87.7	8.1	114.1	7.2
6	102.0	-1.8	100.4	1.0	108.7	-1.0	98.9	-14.0	106.2	-6.3	104.5	-5.0	87.7	5.4	107.9	-6.0
7	103.1	4.7	91.6	-3.7	106.9	0.9	109.5	5.5	112.8	1.3	107.9	2.1	86.3	6.8	115.0	10.0
8	96.9	2.9	85.6	-0.8	94.7	-0.4	94.6	-9.4	105.0	x	106.1	-0.5	87.7	6.3	108.2	4.7
9	98.6	-1.2	94.4	-0.1	103.2	-3.3	93.4	-12.8	100.1	-4.2	104.2	-4.0	85.7	5.0	101.8	-2.7
10	102.3	2.4	91.1	1.1	103.0	-2.6	108.4	6.0	113.5	-0.6	108.3	2.0	85.3	4.0	118.1	7.6

区分	学術研究等		飲食サービス業等		生活関連サービス等		教育、学習支援業		医療、福祉		複合サービス事業		その他のサービス業	
	前年比	前年比	前年比	前年比	前年比	前年比	前年比	前年比	前年比	前年比	前年比	前年比	前年比	
令和元年	97.6	-2.6	121.7	-17.0	99.9	-7.6	100.1	-1.4	99.5	-4.7	93.7	-3.6	105.8	2.2
2	100.0	2.5	100.0	-17.9	100.0	0.1	100.0	-0.1	100.0	0.5	x	x	100.0	-5.5
3	99.0	-1.0	107.4	7.5	115.8	15.7	103.8	3.9	98.6	-1.4	x	x	101.0	1.1
4	95.4	-3.6	133.5	24.3	x	x	99.3	-4.3	96.9	-1.7	x	x	95.6	-5.3
5	96.5	1.2	121.0	-9.4	117.3	x	99.4	0.1	97.8	0.9	94.3	x	93.3	-2.4
5年9月	93.9	-1.2	120.0	-6.1	120.3	x	106.2	0.7	97.6	-0.1	90.0	x	93.5	-4.1
10	103.3	6.6	119.8	-17.2	117.8	x	107.5	4.0	98.6	0.9	95.4	x	94.2	-0.4
11	96.6	0.5	121.8	-18.3	118.8	x	99.8	0.1	97.8	0.5	90.5	x	95.8	-1.3
12	90.6	-1.1	122.4	-11.5	118.3	x	93.9	3.8	97.1	3.2	102.7	x	95.7	-0.6
6年1月	87.6	-1.5	113.2	-3.7	115.0	-0.1	87.0	1.0	97.3	4.3	x	x	88.0	5.3
2	95.1	3.4	106.4	1.1	121.7	11.5	101.2	-2.3	99.4	5.6	x	x	91.7	5.2
3	96.9	-6.7	122.1	-3.1	122.0	2.0	105.6	-8.3	98.9	0.0	x	x	92.8	0.4
4	103.3	1.1	120.7	-0.6	125.0	-6.6	97.0	0.4	104.1	4.0	x	x	96.8	3.9
5	101.7	6.4	120.8	-6.4	118.9	-0.8	95.8	-1.0	102.2	5.3	x	x	96.5	8.9
6	95.3	-7.4	120.7	-4.1	120.0	-12.3	97.4	-10.6	101.9	-1.0	x	x	99.1	0.7
7	101.9	7.3	119.8	1.3	123.1	-7.9	102.0	5.3	104.6	6.5	x	x	101.8	10.3
8	89.5	-3.3	123.8	10.9	113.1	-7.3	82.2	2.9	102.7	3.9	x	x	96.0	5.4
9	92.0	-2.0	119.2	0.4	122.9	-10.4	95.6	-9.7	98.8	1.3	x	x	96.3	5.0
10	105.2	1.8	122.5	3.6	115.6	-6.1	104.0	-3.1	104.3	5.7	x	x	102.6	10.8

第3-3表 労働時間指数（所定外労働時間）

（令和6年10月分）

（事業所規模5人以上）

（令和2年=100）

区分	調査産業計		建設業		製造業		電気・ガス業		情報通信業		運輸業、郵便業		卸売業、小売業		金融業、保険業	
	前年比	前年比	前年比	前年比	前年比	前年比	前年比	前年比	前年比	前年比	前年比	前年比	前年比	前年比	前年比	
令和元年	128.2	-2.4	72.7	-19.9	147.5	-13.6	129.9	-10.6	107.0	-41.3	139.1	34.5	96.3	20.7	146.5	4.6
2	100.0	-22.0	100.0	37.3	100.0	-32.2	100.0	-23.0	100.0	-6.5	100.0	-28.0	100.0	3.8	100.0	-31.7
3	106.9	6.9	123.9	24.1	137.9	37.9	160.4	60.4	130.1	30.0	75.9	-24.2	101.1	1.1	131.2	31.0
4	114.7	7.3	146.1	17.9	146.4	6.2	200.9	25.2	131.8	1.3	97.5	28.5	107.3	6.1	175.7	33.9
5	106.0	-7.6	148.6	1.7	124.6	-14.9	148.6	-26.0	160.7	21.9	140.8	44.4	85.2	-20.6	144.9	-17.5
5年9月	109.5	-1.2	172.1	29.6	127.8	-15.1	160.9	-22.6	154.5	25.9	140.6	46.8	88.7	-9.9	113.9	-38.8
10	108.1	-5.9	204.9	23.7	111.4	-26.0	181.3	-18.8	154.5	10.5	140.6	52.5	95.2	-13.2	100.0	-36.8
11	105.4	-8.3	214.8	36.5	119.0	-21.0	171.9	-4.3	183.0	50.5	129.2	34.0	83.9	-24.6	116.7	-30.0
12	110.8	-10.9	196.7	7.1	130.4	-21.4	156.3	-20.0	183.0	47.7	186.5	36.1	91.9	-25.0	111.1	-31.0
6年1月	90.5	-17.4	68.9	-41.6	97.5	-27.3	218.8	62.8	192.0	31.0	138.5	-11.7	67.7	-17.7	186.1	21.8
2	100.0	-9.7	91.8	-37.8	131.6	-13.4	200.0	82.8	171.6	10.2	147.4	15.1	64.5	-16.7	169.4	1.6
3	112.2	5.1	124.6	4.1	139.2	1.8	254.7	108.9	217.0	32.6	153.1	14.9	74.2	-2.1	194.4	-4.1
4	100.0	-10.9	116.4	20.4	125.3	-10.8	312.5	98.0	175.0	21.3	122.9	-21.6	74.2	-6.1	205.6	-6.3
5	91.9	-6.8	70.5	-8.4	103.8	-9.9	278.1	201.6	155.7	9.6	103.6	-11.2	67.7	-12.5	213.9	7.0
6	100.0	-3.9	136.1	2.5	116.5	-4.1	214.1	47.4	168.2	23.3	121.9	-22.3	77.4	0.0	194.4	9.3
7	104.1	4.1	139.3	2.4	112.7	-4.2	242.2	138.4	164.8	4.3	133.9	0.8	79.0	-2.0	266.7	190.8
8	93.2	-8.1	114.8	-32.0	106.3	0.0	203.1	103.1	169.3	18.2	117.7	-12.1	77.4	-4.0	222.2	90.4
9	109.5	-1.2	204.9	19.1	121.5	-6.8	221.9	37.9	179.5	29.5	132.8	-6.6	96.8	15.4	211.1	94.9
10	110.8	1.2	203.3	-1.6	106.3	-6.7	237.5	31.0	192.0	36.3	139.1	-1.4	93.5	3.5	244.4	166.5

区分	学術研究等		飲食サービス業等		生活関連サービス等		教育、学習支援業		医療、福祉		複合サービス事業		その他のサービス業	
	前年比	前年比	前年比	前年比	前年比	前年比	前年比	前年比	前年比	前年比	前年比	前年比	前年比	
令和元年	158.1	-24.0	163.5	-35.6	142.2	-8.1	120.3	-13.4	146.8	14.1	218.1	-31.7	122.4	0.5
2	100.0	-36.8	100.0	-38.9	100.0	-29.6	100.0	-16.9	100.0	-31.9	100.0	-54.1	100.0	-18.3
3	74.3	-25.7	148.0	48.0	42.6	-57.4	104.1	4.1	105.3	5.3	167.3	67.2	109.3	9.3
4	100.9	35.8	205.5	38.9	69.0	62.0	82.7	-20.6	115.0	9.2	324.7	94.1	123.3	12.8
5	197.6	95.8	142.0	-30.9	49.9	-27.7	58.0	-29.9	109.6	-4.7	425.7	31.1	101.6	-17.6
5年9月	186.2	61.2	136.7	-24.1	31.0	-72.8	71.3	-6.7	112.2	9.6	566.7	94.3	94.9	-23.5
10	227.6	109.6	150.0	-22.4	37.9	-42.1	61.5	-23.0	114.6	4.4	508.3	100.0	82.3	-40.9
11	196.6	86.9	170.0	-12.1	36.2	-60.4	51.7	-30.8	109.8	-2.1	504.2	57.2	84.8	-31.7
12	163.8	69.6	140.0	-27.6	32.8	-60.4	44.8	-31.6	97.6	-18.3	525.0	13.5	97.5	-19.0
6年1月	120.7	-47.4	136.7	32.3	43.1	-62.7	46.6	-6.8	97.6	-20.0	441.7	3.9	93.7	-6.3
2	167.2	-21.8	96.7	-9.4	29.3	-52.8	71.8	7.6	87.8	-18.2	408.3	32.4	102.5	-19.8
3	205.2	-5.5	136.7	-14.6	34.5	-37.5	78.2	18.3	92.7	-5.0	658.3	163.3	107.6	3.7
4	110.3	-50.0	103.3	0.0	36.2	-66.7	72.4	-3.1	100.0	-2.3	504.2	75.4	84.8	-25.5
5	113.8	-43.1	90.0	-40.0	70.7	-48.7	71.8	16.7	112.2	12.2	295.8	-10.1	87.3	-12.7
6	87.9	-58.9	96.7	-25.6	41.4	-31.3	62.1	4.9	107.3	4.8	1087.5	374.5	86.1	-8.1
7	94.8	-32.1	150.0	-11.8	34.5	-9.0	54.6	14.5	129.3	17.8	483.3	-17.7	81.0	-22.0
8	98.3	-35.2	153.3	-20.7	53.4	-53.8	35.6	-3.3	112.2	0.0	591.7	25.7	82.3	-15.6
9	112.1	-41.4	133.3	-2.5	63.8	-9.8	54.0	-23.6	119.5	8.8	566.7	5.4	81.0	-13.6
10	120.7	-49.3	126.7	-15.5	74.1	-12.3	62.1	2.0	124.4	10.9	504.2	2.5	92.4	10.7

第3-3表 労働時間指数（所定外労働時間）

（令和6年10月分）

（事業所規模30人以上）

（令和2年=100）

区分	調査産業計		建設業		製造業		電気・ガス業		情報通信業		運輸業、郵便業		卸売業、小売業		金融業、保険業	
	前年比	前年比	前年比	前年比	前年比	前年比	前年比	前年比	前年比	前年比	前年比	前年比	前年比	前年比	前年比	
令和元年	134.1	-2.1	115.1	-16.9	137.4	-22.5	111.7	11.0	121.3	-31.4	174.6	8.1	120.2	33.3	98.3	-47.7
2	100.0	-25.4	100.0	-13.1	100.0	-27.3	100.0	-10.5	100.0	-17.7	100.0	-42.8	100.0	-16.8	100.0	1.7
3	109.7	9.7	126.9	26.9	147.5	47.5	123.7	23.7	119.3	19.3	90.6	-9.4	86.1	-13.9	70.7	-29.2
4	116.2	5.9	222.3	75.2	147.2	-0.2	173.7	40.4	131.1	9.9	137.9	52.2	89.4	3.8	155.8	120.4
5	108.3	-6.8	147.5	-33.6	123.2	-16.3	129.3	-25.6	145.7	11.1	204.8	48.5	89.4	0.0	186.5	19.7
5年9月	114.0	-2.0	145.2	-32.3	124.4	-17.7	127.2	-33.1	137.2	12.6	218.5	48.2	90.5	6.3	179.3	10.6
10	110.5	-5.0	190.3	-41.3	113.3	-25.0	143.2	-23.7	138.5	9.1	220.0	81.1	86.5	0.0	193.1	47.4
11	105.8	-9.9	162.9	-22.9	114.4	-25.4	135.8	-17.9	128.2	2.1	200.0	68.8	90.5	4.6	210.3	64.8
12	115.1	-9.2	196.8	-14.7	136.7	-13.4	123.5	-34.2	120.5	-6.9	260.0	42.7	106.8	-2.5	206.9	46.3
6年1月	97.7	-11.6	132.3	6.5	91.1	-28.1	203.7	30.9	210.3	39.0	215.6	-2.0	70.3	-5.4	282.8	95.3
2	107.0	-4.1	154.8	-18.0	124.4	-11.1	209.9	78.9	176.9	14.1	194.1	-2.6	66.2	-14.0	313.8	62.5
3	115.1	6.5	138.7	16.2	135.6	4.3	245.7	77.7	242.3	32.2	199.3	5.5	73.0	-3.6	355.2	66.1
4	107.0	-4.1	100.0	7.0	122.2	-12.0	233.3	71.8	191.0	28.4	188.9	1.2	77.0	-1.8	327.6	75.9
5	97.7	-3.5	88.7	-17.9	98.9	-16.0	216.0	94.4	173.1	12.5	158.5	2.4	70.3	-5.4	320.7	69.1
6	100.0	-5.5	98.4	-29.1	111.1	-8.3	192.6	56.0	178.2	15.9	175.6	-18.0	77.0	-1.8	344.8	96.0
7	103.5	3.5	109.7	-26.9	105.6	-6.8	218.5	92.3	173.1	6.3	203.7	-5.2	75.7	-1.7	337.9	92.1
8	96.5	-4.6	104.8	-31.6	100.0	1.1	182.7	43.6	185.9	x	178.5	-21.3	78.4	5.5	272.4	51.9
9	102.3	-10.3	101.6	-29.2	111.1	-10.7	174.1	36.9	197.4	41.3	198.5	-10.4	67.6	-13.8	286.2	59.6
10	101.2	-8.4	129.0	-32.8	96.7	-14.7	229.6	60.3	215.4	50.0	185.2	-16.1	77.0	1.7	275.9	42.9

区分	学術研究等		飲食サービス業等		生活関連サービス等		教育、学習支援業		医療、福祉		複合サービス事業		その他のサービス業	
	前年比	前年比	前年比	前年比	前年比	前年比	前年比	前年比	前年比	前年比	前年比	前年比	前年比	
令和元年	158.1	-33.3	201.1	-29.5	185.8	146.1	112.9	-2.1	150.2	31.9	322.6	-32.8	109.9	33.4
2	100.0	-36.7	100.0	-50.3	100.0	-46.1	100.0	-11.4	100.0	-33.4	x	x	100.0	-9.0
3	77.4	-22.7	78.4	-21.6	75.4	-24.7	96.4	-3.6	114.2	14.2	x	x	98.8	-1.1
4	130.2	68.2	137.0	74.7	x	x	77.3	-19.8	123.1	7.8	x	x	78.5	-20.5
5	143.0	9.8	152.8	11.5	122.9	x	60.1	-22.3	106.3	-13.6	696.6	x	64.1	-18.3
5年9月	187.1	55.9	141.7	13.4	137.2	x	73.6	-10.5	110.4	0.0	772.7	x	63.1	-17.7
10	249.4	81.3	152.8	-6.8	151.2	x	63.9	-20.4	110.4	-5.4	631.8	x	66.0	-14.0
11	178.8	34.5	202.8	-24.0	130.2	x	51.9	-32.5	104.2	-16.6	672.7	x	67.0	-18.8
12	109.4	-9.7	183.3	-8.4	137.2	x	44.7	-35.9	95.8	-27.0	900.0	x	65.0	-26.4
6年1月	135.3	-3.4	172.2	72.2	141.9	-58.2	42.3	-19.3	102.1	-16.9	x	x	63.1	-2.9
2	222.4	71.9	141.7	41.7	81.4	34.5	62.5	-8.5	93.8	-4.2	x	x	69.9	16.1
3	204.7	45.0	186.1	-10.7	74.4	-43.9	66.8	-4.2	95.8	4.5	x	x	74.8	16.7
4	104.7	2.2	180.6	30.0	83.7	-67.0	57.7	-27.7	106.3	8.6	x	x	63.1	-2.9
5	104.7	-4.3	175.0	12.5	118.6	-74.4	50.5	-23.8	122.9	25.5	x	x	61.2	0.0
6	102.4	-7.4	169.4	27.1	60.5	-48.0	45.7	-26.3	112.5	14.9	x	x	62.1	6.5
7	112.9	-6.8	200.0	56.5	93.0	-7.0	44.7	-5.1	112.5	12.5	x	x	68.9	11.0
8	94.1	-31.1	202.8	14.1	153.5	-69.0	36.5	0.0	112.5	1.9	x	x	64.1	3.2
9	143.5	-23.3	150.0	5.9	109.3	-64.7	41.8	-42.8	122.9	15.6	x	x	67.0	7.9
10	147.1	-41.0	130.6	-12.9	127.9	-63.8	48.6	-22.9	116.7	12.0	x	x	73.8	13.5

第4表 常用雇用指数 (令和6年10月分)

(事業所規模5人以上)

(令和2年=100)

区分	調査産業計		建設業		製造業		電気・ガス業		情報通信業		運輸業、郵便業		卸売業、小売業		金融業、保険業	
	前年比	前年比	前年比	前年比	前年比	前年比	前年比	前年比	前年比	前年比	前年比	前年比	前年比	前年比	前年比	
令和元年	99.8	1.5	98.2	-8.2	99.7	5.9	100.5	-3.8	105.4	0.2	100.4	-1.6	99.9	0.4	102.4	1.3
2	100.0	0.2	100.0	1.9	100.0	0.3	100.0	-0.5	100.0	-5.1	100.0	-0.4	100.0	0.1	100.0	-2.4
3	101.2	1.2	106.0	6.0	92.5	-7.5	100.7	0.7	136.0	36.0	99.2	-0.8	102.9	2.9	101.6	1.6
4	102.8	1.6	111.2	5.0	94.3	1.9	97.8	-3.0	131.7	-3.2	96.1	-3.1	106.5	3.5	97.7	-3.9
5	103.8	1.0	109.6	-1.5	92.7	-1.7	90.7	-7.3	124.3	-5.6	94.2	-1.9	107.9	1.3	101.6	4.0
5年9月	103.5	0.1	110.2	0.2	92.7	-2.4	73.7	-25.0	127.6	-3.6	94.2	-1.9	106.2	-0.7	103.5	5.1
10	103.8	0.5	108.0	-1.2	90.7	-3.7	72.5	-26.5	128.4	-1.9	94.2	-0.2	106.4	-0.6	103.0	5.7
11	104.0	1.4	107.8	-2.2	90.5	-0.1	72.0	-27.2	131.3	0.4	93.9	-1.2	107.9	0.9	102.2	4.7
12	103.9	0.7	108.2	-1.8	88.5	-5.8	72.0	-27.2	129.2	-2.7	94.0	0.2	108.6	1.5	103.4	5.3
6年1月	104.3	1.1	109.8	-0.6	89.7	-5.6	70.2	-29.2	152.8	17.0	94.1	0.1	107.4	0.6	105.6	7.3
2	104.2	1.1	108.9	-1.0	91.1	-4.2	69.2	-28.5	150.0	15.5	94.5	0.3	108.1	1.0	104.9	6.7
3	104.2	0.6	106.4	-2.5	90.8	-2.6	68.9	-28.8	149.8	15.3	94.7	1.1	108.2	-1.3	104.9	7.4
4	104.3	-0.4	106.8	-3.3	90.2	-4.2	68.5	-32.0	157.4	17.2	95.7	1.1	107.1	-3.1	103.5	0.2
5	104.4	0.3	108.3	-2.0	90.4	-5.2	68.5	-31.4	158.0	18.9	96.4	2.6	106.4	-1.6	104.9	2.4
6	104.9	0.4	108.7	-1.0	90.6	-5.1	70.3	-30.8	159.7	21.5	96.1	2.8	106.2	-1.8	104.7	3.1
7	104.5	0.9	108.6	-1.3	91.1	1.3	71.5	-29.8	160.4	70.6	96.2	1.5	107.1	-0.9	106.7	5.2
8	104.3	0.7	108.4	-2.1	90.7	-0.8	71.7	-29.6	159.8	72.2	96.1	1.2	107.2	-0.4	107.0	3.3
9	103.9	0.4	107.3	-2.6	90.1	-2.8	71.7	-2.7	159.0	24.6	96.8	2.8	106.6	0.4	106.7	3.1
10	103.0	-0.8	108.0	0.0	84.9	-6.4	71.6	-1.2	157.0	22.3	95.3	1.2	106.4	0.0	106.6	3.5

区分	学術研究等		飲食サービス業等		生活関連サービス等		教育、学習支援業		医療、福祉		複合サービス事業		その他のサービス業	
	前年比	前年比	前年比	前年比	前年比	前年比	前年比	前年比	前年比	前年比	前年比	前年比	前年比	
令和元年	96.3	1.3	109.7	-8.7	100.8	-7.1	96.0	-3.1	96.1	10.0	119.3	0.1	102.7	2.4
2	100.0	3.8	100.0	-8.8	100.0	-0.8	100.0	4.1	100.0	4.1	100.0	-16.2	100.0	-2.6
3	103.1	3.1	104.1	4.1	97.6	-2.4	102.7	2.7	102.5	2.5	116.3	16.3	99.3	-0.7
4	104.5	1.3	105.5	1.4	99.2	1.6	103.6	0.9	103.5	0.9	118.9	2.2	100.7	1.5
5	109.3	4.5	119.5	13.4	100.1	1.0	103.9	0.4	104.1	0.6	113.7	-4.4	98.9	-1.9
5年9月	109.2	5.0	118.6	7.1	101.8	2.7	104.6	0.9	104.2	0.8	111.6	-6.5	98.3	-3.1
10	108.7	4.4	125.9	12.7	101.0	0.2	105.0	1.3	104.7	0.8	111.3	-6.9	97.7	-3.1
11	108.4	4.6	124.9	13.0	100.6	-0.8	104.9	1.3	105.2	1.5	111.6	-6.5	97.1	-3.3
12	108.4	4.8	129.0	14.8	101.3	8.4	103.5	-0.8	104.8	0.8	111.4	-5.7	97.1	-4.1
6年1月	109.8	2.5	130.4	17.9	99.6	2.0	102.6	-1.2	104.8	1.5	114.2	-3.4	95.5	-5.2
2	110.3	1.2	126.7	13.2	99.2	6.8	104.0	0.2	104.2	1.1	115.7	-2.4	95.8	-4.3
3	109.6	2.6	130.9	8.5	101.0	4.1	102.9	2.5	103.9	1.2	114.8	-0.3	95.6	-4.7
4	111.4	2.3	135.2	17.2	104.9	1.9	101.8	-3.3	103.5	-1.0	115.2	1.3	96.9	-1.8
5	111.7	1.1	132.1	15.0	104.9	3.1	102.9	-0.5	104.3	0.4	115.3	0.7	95.8	-3.3
6	112.1	0.8	134.6	15.6	102.1	0.6	102.5	-1.6	105.9	1.2	113.3	-1.6	96.1	-3.2
7	113.2	1.6	123.7	-0.1	101.5	-0.1	103.6	-0.9	105.7	1.2	111.7	0.4	96.5	-2.5
8	113.8	2.3	123.5	1.5	100.0	-1.6	102.9	-1.0	105.9	1.6	110.4	-0.6	95.9	-2.8
9	114.0	4.4	121.9	2.8	101.9	0.1	102.5	-2.0	105.5	1.2	108.7	-2.6	96.1	-2.2
10	115.0	5.8	122.3	-2.9	102.1	1.1	103.8	-1.1	104.8	0.1	108.9	-2.2	96.6	-1.1

第4表 常用雇用指数 (令和6年10月分)

(事業所規模30人以上)

(令和2年=100)

区分	調査産業計		建設業		製造業		電気・ガス業		情報通信業		運輸業、郵便業		卸売業、小売業		金融業、保険業	
	前年比	前年比	前年比	前年比	前年比	前年比	前年比	前年比	前年比	前年比	前年比	前年比	前年比	前年比	前年比	
令和元年	97.7	5.0	96.9	1.6	95.8	7.3	102.2	-6.5	99.6	3.3	99.7	3.5	99.7	-0.9	102.2	0.4
2	100.0	2.3	100.0	3.2	100.0	4.4	100.0	-2.1	100.0	0.4	100.0	0.3	100.0	0.3	100.0	-2.1
3	100.5	0.5	99.8	-0.2	91.2	-8.8	99.2	-0.8	113.5	13.5	99.3	-0.7	107.6	7.6	102.0	2.0
4	102.2	1.7	108.0	8.2	92.5	1.4	93.2	-6.1	124.9	10.1	95.3	-4.0	115.6	7.5	97.2	-4.7
5	102.1	-0.2	107.3	-0.7	91.8	-0.9	92.8	-0.3	111.3	-10.9	92.9	-2.5	117.0	1.1	103.9	6.9
5年9月	102.6	-0.4	107.9	-1.0	93.2	0.8	93.7	0.5	125.2	0.2	92.2	-1.4	115.1	-3.7	106.6	9.6
10	101.5	-1.3	106.6	-1.9	89.6	-2.8	92.1	-1.7	125.2	0.3	92.2	-1.6	115.1	-4.0	105.2	9.4
11	101.7	-0.8	107.0	-1.9	89.4	-1.7	91.7	-2.6	124.8	0.1	93.2	-1.6	116.0	-2.4	104.3	8.0
12	101.4	-0.8	108.4	-0.7	87.4	-5.3	91.7	-2.6	123.1	-0.8	93.3	-0.7	117.5	0.0	103.3	6.4
6年1月	102.0	-0.7	108.6	-0.6	90.0	-4.1	50.5	-46.3	153.6	24.4	93.5	-0.7	116.4	-0.9	104.8	7.5
2	101.9	-0.2	109.5	1.3	92.1	-1.8	49.3	-46.1	150.8	22.2	93.1	-1.5	115.5	-0.9	104.8	7.7
3	101.1	-0.4	109.8	2.5	91.9	0.5	49.0	-46.4	150.5	22.3	93.4	-0.3	113.0	-4.3	104.7	8.0
4	102.1	-1.0	111.9	4.3	92.2	-1.3	48.4	-48.3	159.0	25.8	94.5	1.0	112.4	-4.2	104.9	-2.3
5	102.5	-0.2	112.8	5.6	92.6	-1.3	48.4	-47.7	160.0	27.2	95.4	3.0	112.0	-4.4	106.6	-0.3
6	102.5	-0.4	112.7	6.0	92.7	-1.4	48.7	-47.9	163.0	31.1	93.9	2.1	113.0	-4.4	106.1	-1.1
7	102.2	1.3	112.3	6.3	92.4	3.1	50.1	-46.5	163.8	263.2	93.2	1.6	112.7	-3.6	104.9	-2.1
8	102.4	0.9	111.8	4.2	94.3	3.1	50.4	-46.2	163.1	x	92.9	0.3	113.4	-3.7	105.1	-1.6
9	102.3	-0.3	112.5	4.3	93.8	0.6	50.4	-46.2	161.3	28.8	93.1	1.0	112.0	-2.7	104.5	-2.0
10	100.9	-0.6	112.2	5.3	86.8	-3.1	50.3	-45.4	159.5	27.4	92.5	0.3	112.0	-2.7	104.3	-0.9

区分	学術研究等		飲食サービス業等		生活関連サービス等		教育、学習支援業		医療、福祉		複合サービス事業		その他のサービス業	
	前年比	前年比	前年比	前年比	前年比	前年比	前年比	前年比	前年比	前年比	前年比	前年比	前年比	
令和元年	92.7	1.9	99.6	-6.4	110.4	-11.7	92.0	0.4	96.5	12.7	195.5	0.3	99.9	3.7
2	100.0	7.9	100.0	0.4	100.0	-9.4	100.0	8.7	100.0	3.6	x	x	100.0	0.1
3	104.7	4.7	118.0	18.0	82.1	-17.9	102.8	2.8	102.0	2.0	x	x	100.4	0.4
4	109.3	4.5	113.9	-3.5	x	x	103.6	0.8	103.5	1.5	x	x	101.5	1.1
5	112.5	3.0	116.4	2.2	74.1	x	103.5	-0.1	104.3	0.8	169.9	x	101.7	0.1
5年9月	112.3	3.3	119.0	4.5	75.1	x	103.3	-0.6	104.4	0.2	170.5	x	102.3	-0.1
10	113.4	4.0	119.0	5.8	73.2	x	103.8	-0.6	104.4	-0.2	169.0	x	100.7	-1.0
11	112.4	1.8	120.4	6.3	75.1	x	103.7	-0.3	104.7	0.0	170.5	x	99.6	-1.3
12	112.4	2.6	125.0	9.1	75.3	x	103.6	-0.7	104.1	-0.1	169.3	x	100.2	-2.3
6年1月	123.1	11.6	125.2	9.6	74.5	-2.1	103.6	-1.0	103.8	0.3	x	x	98.2	-3.8
2	122.6	10.4	110.4	-1.8	76.1	18.2	105.6	1.5	103.6	0.1	x	x	98.7	-3.2
3	121.8	10.6	108.0	-1.6	78.2	2.5	103.9	2.6	103.0	-0.7	x	x	97.9	-3.8
4	129.4	13.1	111.0	-1.1	85.2	14.4	105.4	0.4	103.6	-1.8	x	x	99.4	-2.6
5	128.2	12.7	112.8	-0.1	84.9	13.2	106.4	3.3	103.9	-0.4	x	x	98.4	-3.9
6	128.2	12.5	110.8	-2.6	85.2	14.5	105.5	2.0	104.2	-0.4	x	x	98.5	-4.1
7	126.4	11.6	113.5	-4.5	86.1	15.6	107.1	3.5	102.8	-1.7	x	x	99.1	-3.2
8	126.4	12.0	112.5	-5.5	85.5	14.8	106.1	3.0	102.3	-2.1	x	x	98.3	-4.0
9	127.2	13.3	112.3	-5.6	85.5	13.8	106.1	2.7	102.6	-1.7	x	x	98.8	-3.4
10	128.4	13.2	115.7	-2.8	86.4	18.0	108.1	4.1	102.5	-1.8	x	x	99.3	-1.4

【参考資料】

共通事業所による前年同月比の参考提供について

- (注1) 共通事業所とは、「前年同月分」及び「当月分」ともに集計対象となった調査対象事業所のことである。平成30年から部分入替え方式の導入に伴い、常に一部の調査事業所が前年も調査対象となっていることから共通事業所に限定した集計が可能となった。
- (注2) 共通事業所集計では、同一事業所の平均賃金などの変化をみるためのものであり、労働者数の変化の影響を除くため、前年同月も当月の労働者数をもとに月々の平均賃金などを計算している。
- (注3) 共通事業所のみを用いて集計を行っているため、本系列（全ての調査対象事業所のデータを用いて作成した集計）に比べ、サンプルサイズが小さくなることに留意が必要である。

(調査産業計、事業所規模5人以上)

年月	就業形態計			就業形態計			就業形態計		
	一般	パート	計	一般	パート	計	一般	パート	計
	%	%	%	%	%	%	%	%	%
	現金給与総額			きまって支給する給与			所定内給与		
令和5年9月	2.5	2.0	4.1	2.2	1.7	4.0	2.3	1.8	3.9
10月	0.7	1.3	-0.5	0.6	1.3	-0.8	0.7	1.6	-2.6
11月	0.4	1.1	0.0	-0.1	0.6	-0.8	-0.2	0.8	-2.7
12月	6.2	7.1	-3.8	0.2	0.8	-3.4	0.5	1.2	-3.9
令和6年1月	3.5	3.9	2.1	-0.3	-0.1	-0.1	0.0	0.2	0.1
2月	1.6	1.7	4.0	0.5	0.7	2.4	0.7	0.9	2.4
3月	2.3	3.6	-0.4	0.5	1.6	-1.5	-0.1	1.0	-2.1
4月	0.4	1.2	-0.4	0.6	1.5	-0.5	0.1	0.9	-0.1
5月	2.3	4.2	-1.6	2.3	4.1	-1.3	2.1	3.9	-1.3
6月	1.4	1.8	5.7	2.4	3.6	-0.7	2.6	3.8	-0.7
7月	0.1	-0.1	5.6	2.4	3.0	2.5	2.5	3.0	3.1
8月	2.9	4.1	4.4	2.0	2.8	5.3	1.7	2.2	5.7
9月	1.8	3.0	-2.2	1.4	2.5	-2.3	1.5	2.6	-2.1
10月	1.5	2.6	-0.4	2.1	3.4	-0.4	2.2	3.3	0.3
年月	就業形態計			就業形態計			就業形態計		
	一般	パート	計	一般	パート	計	一般	パート	計
	%	%	%	%	%	%	%	%	%
	総実労働時間			所定内労働時間			所定外労働時間		
令和5年9月	2.8	2.5	3.0	2.1	2.0	1.8	13.4	9.7	57.9
10月	0.7	1.9	-3.6	0.1	1.7	-5.2	9.9	4.9	55.6
11月	-0.3	0.8	-3.5	-1.1	0.3	-5.3	13.3	7.7	53.1
12月	-2.0	-0.6	-7.6	-1.9	-0.2	-8.5	-3.2	-5.2	11.9
令和6年1月	-1.2	-1.0	-1.6	-0.3	0.0	-1.0	-14.6	-13.6	-22.7
2月	-1.5	-1.0	-2.2	-1.1	-0.5	-2.0	-8.4	-8.6	-12.5
3月	-2.8	-2.0	-4.0	-3.3	-2.5	-4.5	5.3	4.8	26.7
4月	0.0	1.2	-2.4	-0.3	0.8	-2.2	5.1	8.6	-11.1
5月	-0.3	1.3	-3.3	-0.4	1.2	-3.3	1.5	3.3	-6.3
6月	-2.6	-1.8	-3.7	-2.4	-1.6	-3.5	-6.3	-5.6	-18.8
7月	0.0	-0.1	2.1	0.1	-0.3	3.2	-2.7	3.0	-30.0
8月	-2.9	-2.3	-1.8	-2.6	-2.1	-1.5	-7.9	-5.0	-14.8
9月	-2.2	-1.6	-3.6	-2.7	-2.4	-2.8	5.3	10.0	-27.6
10月	-1.8	-0.7	-4.0	-1.4	-0.3	-3.4	-8.4	-6.2	-28.0

毎月勤労統計調査 令和6年10月分結果確報

(前年同月と比較して)

○現金給与総額は292,430円(2.2%増)となった。うち一般労働者が374,161円(2.5%増)、パートタイム労働者が109,925円(3.4%増)となり、パートタイム労働者比率が31.00%(0.45ポイント上昇)となった。
なお、一般労働者の所定内給与は335,724円(2.7%増)、パートタイム労働者の時間当たり給与は1,357円(4.3%増)となった。

○共通事業所による現金給与総額は2.8%増となった。
うち一般労働者が2.7%増、パートタイム労働者が2.9%増となった。

○就業形態計の所定外労働時間は10.4時間(2.8%減)となった。

※ 令和6年1月分確報において、母集団労働者数の更新作業（ベンチマーク更新）を行いました。ベンチマーク更新に伴って賃金・労働時間及びパートタイム労働者比率に乖離が生じることから、令和6年の前年同月比等については、令和5年にベンチマーク更新を行った参考値を作成し、この参考値と令和6年の値を比較することにより算出しています。

(事業所規模5人以上、令和6年10月確報)

区分	就業形態計		一般労働者		パートタイム労働者	
		前年比(差)		前年比(差)		前年比(差)
月間現金給与総額	円	%	円	%	円	%
現金給与総額	292,430	2.2	374,161	2.5	109,925	3.4
きまって支給する給与	284,948	2.3	363,587	2.7	109,348	3.5
所定内給与	264,757	2.5	335,724	2.7	106,288	3.6
(時間当たり給与)	—	—	—	—	1,357	4.3
所定外給与	20,191	0.7	27,863	1.2	3,060	2.5
特別に支払われた給与	7,482	-2.2	10,574	-1.2	577	-15.3
実質賃金						
現金給与総額	—	-0.4	—	0.0	—	0.8
きまって支給する給与	—	-0.3	—	0.0	—	0.9
月間実労働時間数等	時間	%	時間	%	時間	%
総実労働時間	140.0	-0.4	166.7	0.1	80.5	-0.8
所定内労働時間	129.6	-0.2	152.6	0.3	78.3	-0.8
所定外労働時間	10.4	-2.8	14.1	-1.4	2.2	0.0
出勤日数	日	日	日	日	日	日
出勤日数	18.0	0.1	19.9	0.0	13.8	0.1
常用雇用	千人	%	千人	%	千人	%
本調査期間末	51,120	1.0	35,273	3.1	15,846	-3.6
パートタイム労働者比率	%	ポイント	%	ポイント	%	ポイント
パートタイム労働者比率	31.00	0.45	—	—	—	—

注1：前年比(差)は、単位が%のものは前年同月比、ポイント又は日のものは前年同月差である。

注2：今回の調査対象事業所数は32,638事業所、回答事業所数は25,122事業所、回収率は77.0%であった。

※1 調査結果に関する留意事項については、最終頁の利用上の注意をご覧ください。

※2 毎月勤労統計調査に関する情報は、以下のURL（厚生労働省ホームページ）にも掲載しております。

(<https://www.mhlw.go.jp/toukei/list/30-1.html>)

また、毎月勤労統計調査に関する詳細な結果は、以下のURL（政府統計の総合窓口（e-Stat））に掲載しております。

(<https://www.e-stat.go.jp/stat-search/files?page=1&toukei=00450071&tstat=000001011791>)

統計表
第1表 月間現金給与額

(事業所規模5人以上、令和6年10月確報)

産業	現金給与総額									
	前年比		きまって支給する給与		所定内給与		所定外給与		特別に支払われた給与	
			円	%	円	%	円	%	円	%
就業形態計	円	%	円	%	円	%	円	%	円	%
調査産業計	292,430	2.2	284,948	2.3	264,757	2.5	20,191	0.7	7,482	-2.2
鉱業、採石業等	333,445	8.7	333,221	8.9	307,235	10.9	25,986	-8.9	224	-71.0
建設業	375,334	1.8	367,155	2.3	341,618	2.8	25,537	-2.6	8,179	-15.3
製造業	335,946	3.2	329,400	3.0	297,524	3.1	31,876	3.1	6,546	12.9
電気・ガス業	484,982	4.3	475,096	4.6	416,021	4.3	59,075	6.6	9,886	-8.6
情報通信業	437,626	2.6	412,592	3.6	375,980	3.4	36,612	5.9	25,034	-9.6
運輸業、郵便業	335,461	2.8	327,873	2.6	283,948	3.4	43,925	-2.5	7,588	20.3
卸売業、小売業	256,933	2.2	250,933	2.8	237,949	2.6	12,984	3.4	6,000	-16.5
金融業、保険業	406,690	3.3	399,624	3.7	372,137	3.3	27,487	9.5	7,066	-17.3
不動産・物品賃貸業	349,910	1.1	330,586	0.5	308,338	0.5	22,248	0.8	19,324	12.5
学術研究等	442,578	4.6	407,915	3.3	382,489	3.9	25,426	-5.0	34,663	24.5
飲食サービス業等	133,930	3.1	130,175	2.2	122,833	2.1	7,342	2.8	3,755	43.5
生活関連サービス等	211,132	4.1	207,895	4.9	198,342	5.0	9,553	2.4	3,237	-29.2
教育、学習支援業	312,028	-0.2	305,470	0.5	298,836	0.5	6,634	-3.3	6,558	-24.7
医療、福祉	267,415	2.4	263,680	2.5	249,321	2.5	14,359	2.7	3,735	-5.0
複合サービス事業	317,116	-0.8	302,660	0.2	284,248	0.2	18,412	0.0	14,456	-17.8
その他のサービス業	255,312	2.0	251,600	2.4	232,045	2.8	19,555	-2.6	3,712	-13.9
一般労働者	円	%	円	%	円	%	円	%	円	%
調査産業計	374,161	2.5	363,587	2.7	335,724	2.7	27,863	1.2	10,574	-1.2
鉱業、採石業等	339,189	9.6	338,958	9.9	312,276	11.7	26,682	-7.7	231	-70.5
建設業	389,292	1.8	380,717	2.2	353,929	2.6	26,788	-2.7	8,575	-15.7
製造業	365,340	3.2	357,913	3.0	322,392	3.0	35,521	2.9	7,427	13.3
電気・ガス業	500,992	4.6	490,747	4.7	428,771	4.4	61,976	6.9	10,245	-7.8
情報通信業	457,771	2.0	431,095	2.9	392,356	2.7	38,739	5.0	26,676	-10.0
運輸業、郵便業	373,284	3.1	364,414	2.8	313,952	3.7	50,462	-2.2	8,870	21.1
卸売業、小売業	376,012	2.2	365,822	2.8	344,275	2.8	21,547	4.3	10,190	-17.1
金融業、保険業	434,395	3.5	426,768	4.0	396,657	3.6	30,111	9.3	7,627	-17.1
不動産・物品賃貸業	407,212	0.9	383,768	0.3	356,745	0.2	27,023	1.1	23,444	11.8
学術研究等	479,121	5.1	440,491	3.7	412,411	4.3	28,080	-4.7	38,630	25.7
飲食サービス業等	328,333	5.8	311,573	4.2	286,067	3.9	25,506	7.8	16,760	46.6
生活関連サービス等	323,866	3.8	317,652	4.7	301,196	5.0	16,456	0.0	6,214	-28.0
教育、学習支援業	412,230	0.2	403,083	1.0	393,708	1.0	9,375	-2.5	9,147	-24.5
医療、福祉	336,155	1.4	330,849	1.5	310,617	1.4	20,232	2.2	5,306	-3.2
複合サービス事業	353,946	-0.6	336,551	0.5	316,022	0.5	20,529	-0.4	17,395	-17.6
その他のサービス業	311,188	2.6	306,032	2.9	280,211	3.4	25,821	-1.9	5,156	-11.5
パートタイム労働者	円	%	円	%	円	%	円	%	円	%
調査産業計	109,925	3.4	109,348	3.5	106,288	3.6	3,060	2.5	577	-15.3
鉱業、採石業等	124,679	2.8	124,679	2.9	123,988	4.7	691	-76.1	-	0.0
建設業	116,143	-9.5	115,315	-9.6	113,021	-8.7	2,294	-36.5	828	-16.8
製造業	137,199	6.0	136,610	6.1	129,382	5.6	7,228	17.0	589	-3.6
電気・ガス業	171,037	1.9	168,180	3.2	165,988	3.3	2,192	-5.3	2,857	-40.4
情報通信業	146,965	7.6	145,616	8.7	139,690	7.9	5,926	30.7	1,349	-43.5
運輸業、郵便業	129,883	1.0	129,261	1.1	120,870	1.9	8,391	-10.2	622	-12.5
卸売業、小売業	105,967	5.3	105,279	5.2	103,150	5.2	2,129	3.7	688	17.4
金融業、保険業	161,302	-1.9	159,212	-1.5	154,959	-2.2	4,253	32.9	2,090	-21.6
不動産・物品賃貸業	113,635	8.2	111,298	7.4	108,740	7.5	2,558	1.5	2,337	76.9
学術研究等	142,561	2.4	140,466	3.0	136,831	3.0	3,635	5.1	2,095	-26.1
飲食サービス業等	79,551	0.7	79,434	0.8	77,172	1.0	2,262	-8.3	117	-6.4
生活関連サービス等	98,430	4.0	98,170	4.3	95,518	4.0	2,652	16.3	260	-53.5
教育、学習支援業	101,158	-0.4	100,048	0.0	99,181	0.0	867	-9.5	1,110	-21.5
医療、福祉	129,425	4.4	128,843	4.7	126,273	4.9	2,570	-1.9	582	-35.8
複合サービス事業	151,123	3.3	149,912	3.0	141,042	2.5	8,870	11.2	1,211	46.6
その他のサービス業	127,743	6.6	127,328	6.8	122,079	6.6	5,249	11.5	415	-28.9
事業所規模30人以上	円	%	円	%	円	%	円	%	円	%
調査産業計	328,293	2.9	319,057	2.9	293,590	2.9	25,467	1.4	9,236	3.4
一般労働者	396,521	3.4	384,446	3.3	351,843	3.5	32,603	2.0	12,075	4.9
パートタイム労働者	124,024	3.4	123,288	3.7	119,187	3.7	4,101	2.7	736	-22.9

注：産業名については、最終頁の利用上の注意5)を参照。

第2表 月間実労働時間及び出勤日数

(事業所規模5人以上、令和6年10月確報)

産 業	総実労働時間						出 勤 日 数	
			所定内労働時間		所定外労働時間			
	前年比		前年比		前年比		前年差	
	時間	%	時間	%	時間	%	日	日
就業形態計								
調査産業計	140.0	-0.4	129.6	-0.2	10.4	-2.8	18.0	0.1
鉱業、採石業等	168.0	-4.3	154.1	-2.5	13.9	-20.1	20.9	-0.3
建設業	167.5	-1.5	153.8	-1.0	13.7	-6.1	20.4	-0.4
製造業	160.5	-0.5	146.5	-0.4	14.0	-1.4	19.3	0.0
電気・ガス業	164.6	2.6	147.7	2.6	16.9	3.1	19.6	0.5
情報通信業	163.1	1.7	146.2	1.5	16.9	3.7	19.2	0.2
運輸業、郵便業	167.7	-1.3	145.9	-0.6	21.8	-6.1	19.7	0.1
卸売業、小売業	128.6	-1.2	121.5	-1.1	7.1	-2.8	17.5	-0.2
金融業、保険業	152.2	1.8	138.9	1.6	13.3	5.6	19.0	0.2
不動産・物品賃貸業	152.2	-0.6	139.9	-0.8	12.3	1.6	18.8	-0.2
学術研究等	158.4	0.1	144.7	0.6	13.7	-4.8	19.1	0.1
飲食サービス業等	88.1	-2.1	83.0	-2.1	5.1	-1.9	13.5	-0.1
生活関連サービス等	122.9	0.4	116.0	-0.1	6.9	9.5	16.8	0.0
教育、学習支援業	138.4	2.2	125.4	2.4	13.0	0.7	17.8	0.5
医療、福祉	131.8	1.1	126.9	1.2	4.9	-2.0	17.8	0.2
複合サービス事業	153.6	1.5	144.5	1.8	9.1	-3.1	19.4	0.3
その他のサービス業	142.0	-0.2	131.2	0.4	10.8	-5.2	18.3	0.1
一般労働者								
調査産業計	166.7	0.1	152.6	0.3	14.1	-1.4	19.9	0.0
鉱業、採石業等	169.7	-3.8	155.4	-2.2	14.3	-18.3	21.1	-0.2
建設業	171.9	-1.5	157.6	-0.9	14.3	-6.5	20.8	-0.3
製造業	167.8	-0.6	152.4	-0.5	15.4	-1.3	19.7	0.0
電気・ガス業	167.3	2.8	149.6	2.7	17.7	3.5	19.8	0.5
情報通信業	168.0	1.6	150.2	1.3	17.8	5.3	19.6	0.3
運輸業、郵便業	180.2	-1.2	155.4	-0.3	24.8	-6.0	20.5	0.1
卸売業、小売業	163.5	-0.8	152.0	-0.9	11.5	-0.8	19.7	-0.2
金融業、保険業	157.7	1.8	143.2	1.6	14.5	5.0	19.3	0.2
不動産・物品賃貸業	168.1	-0.5	153.3	-0.8	14.8	2.0	19.9	-0.2
学術研究等	166.6	0.2	151.5	0.8	15.1	-5.0	19.6	0.0
飲食サービス業等	175.6	0.8	160.2	0.9	15.4	-0.7	20.4	0.0
生活関連サービス等	166.9	-0.1	155.6	-0.7	11.3	9.8	20.2	-0.2
教育、学習支援業	175.6	3.2	157.0	3.5	18.6	0.0	20.8	0.7
医療、福祉	158.2	0.8	151.5	0.9	6.7	-1.5	19.8	0.2
複合サービス事業	163.5	2.2	153.7	2.7	9.8	-4.8	19.9	0.5
その他のサービス業	163.2	-0.1	149.1	0.4	14.1	-4.1	19.7	0.1
パートタイム労働者								
調査産業計	80.5	-0.8	78.3	-0.8	2.2	0.0	13.8	0.1
鉱業、採石業等	104.9	-13.8	104.6	-3.0	0.3	-97.8	14.5	-3.1
建設業	83.9	-10.5	82.5	-10.2	1.4	-26.4	14.2	-0.8
製造業	111.4	1.4	106.5	1.2	4.9	8.9	16.8	0.0
電気・ガス業	111.4	-0.1	110.2	-0.3	1.2	20.0	16.6	0.1
情報通信業	92.5	-5.0	88.4	-1.2	4.1	-47.4	13.6	-1.1
運輸業、郵便業	100.1	-2.4	94.5	-2.5	5.6	-1.7	15.5	-0.1
卸売業、小売業	84.6	-0.4	82.9	-0.6	1.7	6.3	14.7	-0.2
金融業、保険業	103.2	1.8	100.6	1.2	2.6	30.0	16.2	0.3
不動産・物品賃貸業	86.7	1.0	84.7	0.9	2.0	11.2	14.4	0.1
学術研究等	91.1	1.3	89.1	1.5	2.0	-4.8	14.5	0.3
飲食サービス業等	63.6	-4.0	61.4	-3.9	2.2	-4.3	11.6	-0.3
生活関連サービス等	79.1	1.3	76.5	0.8	2.6	18.1	13.3	0.1
教育、学習支援業	60.0	-1.2	58.8	-1.8	1.2	50.0	11.6	0.0
医療、福祉	79.0	0.5	77.7	0.8	1.3	-13.3	13.8	0.2
複合サービス事業	109.1	-1.8	103.4	-2.4	5.7	7.5	17.0	-0.3
その他のサービス業	93.7	3.7	90.4	3.7	3.3	6.5	15.3	0.5
事業所規模30人以上								
調査産業計	146.7	0.0	134.5	0.3	12.2	-2.3	18.4	0.1
一般労働者	166.4	0.5	151.0	0.6	15.4	-1.3	19.7	0.1
パートタイム労働者	87.7	-0.6	84.9	-0.5	2.8	-3.4	14.5	0.0

注：産業名については、最終頁の利用上の注意5)を参照。

第3表 常用雇用及び労働異動率

(事業所規模5人以上、令和6年10月確報)

産 業	労働者総数				入 職 率		離 職 率	
	前年比		パートタイム労働者比率		前年差		前年差	
			%	ポイント				
就業形態計	千人	%	%	ポイント	%	ポイント	%	ポイント
調査産業計	51,120	1.0	31.00	0.45	1.98	-0.16	1.81	-0.17
鉱業、採石業等	12	0.3	2.70	1.22	0.44	-1.23	2.09	1.47
建設業	2,541	0.7	5.12	-0.44	1.17	-0.04	1.05	-0.13
製造業	7,660	-0.1	12.89	0.13	1.02	-0.13	1.06	-0.09
電気・ガス業	265	-0.2	4.85	0.22	0.62	0.12	0.67	-0.14
情報通信業	1,876	2.2	6.49	-0.68	1.66	-0.07	1.49	-0.87
運輸業、郵便業	2,949	-0.8	15.55	0.16	1.63	-0.07	1.51	-0.13
卸売業、小売業	9,349	1.9	44.17	0.54	2.02	0.12	1.85	0.08
金融業、保険業	1,327	0.2	10.14	0.04	2.30	-0.08	2.41	-0.16
不動産・物品賃貸業	912	1.9	19.41	0.11	1.80	-0.30	2.33	0.53
学術研究等	1,744	2.6	10.92	0.51	1.29	-0.36	1.29	0.04
飲食サービス業等	4,409	4.2	78.23	0.20	4.54	-0.34	3.82	-0.52
生活関連サービス等	1,478	3.7	50.09	-0.30	2.47	-0.37	2.58	0.00
教育、学習支援業	3,198	3.5	32.57	0.41	2.15	-0.18	1.65	0.14
医療、福祉	8,326	0.6	33.26	-0.62	1.55	-0.08	1.42	-0.16
複合サービス事業	346	-0.3	18.18	0.90	0.87	0.06	1.04	-0.05
その他のサービス業	4,727	1.3	30.48	1.62	2.71	-0.05	2.47	-0.14
一般労働者	千人	%	%	ポイント	%	ポイント	%	ポイント
調査産業計	35,273	3.1	—	—	1.39	-0.03	1.43	-0.05
鉱業、採石業等	12	-0.9	—	—	0.45	-1.25	2.14	1.52
建設業	2,410	1.3	—	—	1.13	0.04	1.03	-0.05
製造業	6,673	0.4	—	—	0.86	-0.09	0.92	-0.11
電気・ガス業	252	0.1	—	—	0.61	0.18	0.65	-0.13
情報通信業	1,754	3.0	—	—	1.59	0.45	1.42	-0.45
運輸業、郵便業	2,491	-1.1	—	—	1.46	-0.13	1.35	-0.04
卸売業、小売業	5,220	0.8	—	—	1.59	0.19	1.70	0.15
金融業、保険業	1,193	0.1	—	—	2.40	-0.05	2.49	-0.22
不動産・物品賃貸業	735	1.3	—	—	1.62	-0.34	1.90	0.27
学術研究等	1,553	2.5	—	—	1.06	-0.28	1.23	0.11
飲食サービス業等	960	12.0	—	—	2.59	-0.26	2.72	-0.38
生活関連サービス等	737	3.4	—	—	1.31	-0.27	1.79	-0.09
教育、学習支援業	2,157	5.2	—	—	0.61	-0.24	1.18	0.23
医療、福祉	5,557	1.8	—	—	1.26	0.03	1.18	-0.09
複合サービス事業	283	-1.2	—	—	0.86	0.10	1.08	0.22
その他のサービス業	3,286	-1.0	—	—	2.38	-0.16	2.23	-0.06
パートタイム労働者	千人	%	%	ポイント	%	ポイント	%	ポイント
調査産業計	15,846	-3.6	—	—	3.31	-0.34	2.67	-0.37
鉱業、採石業等	0	85.8	—	—	0.00	0.00	0.00	0.00
建設業	130	-7.9	—	—	1.85	-1.25	1.33	-1.46
製造業	987	-3.3	—	—	2.07	-0.43	2.00	0.08
電気・ガス業	13	-4.5	—	—	0.93	-0.93	1.11	-0.36
情報通信業	122	-7.8	—	—	2.71	-6.62	2.48	-6.28
運輸業、郵便業	459	0.9	—	—	2.59	0.27	2.42	-0.59
卸売業、小売業	4,129	3.2	—	—	2.58	0.04	2.03	-0.02
金融業、保険業	135	0.5	—	—	1.40	-0.37	1.70	0.37
不動産・物品賃貸業	177	4.4	—	—	2.53	-0.16	4.11	1.57
学術研究等	190	1.6	—	—	3.18	-1.04	1.77	-0.57
飲食サービス業等	3,450	2.2	—	—	5.09	-0.31	4.13	-0.53
生活関連サービス等	740	4.0	—	—	3.63	-0.48	3.37	0.08
教育、学習支援業	1,042	0.5	—	—	5.45	0.13	2.67	0.03
医療、福祉	2,769	-1.8	—	—	2.11	-0.30	1.88	-0.29
複合サービス事業	63	4.6	—	—	0.91	-0.14	0.86	-1.31
その他のサービス業	1,441	7.0	—	—	3.46	0.17	3.00	-0.41
事業所規模30人以上	千人	%	%	ポイント	%	ポイント	%	ポイント
調査産業計	31,146	1.4	25.09	0.62	1.86	-0.04	1.75	-0.10
一般労働者	23,332	0.8	—	—	1.36	-0.03	1.40	-0.07
パートタイム労働者	7,814	3.0	—	—	3.34	-0.14	2.81	-0.23

注：産業名については、最終頁の利用上の注意5)を参照。

時系列表第1表 賃金指数

(事業所規模5人以上)

(令和2年平均=100)

年 月	調査産業計		一般労働者		パートタイム労働者		事業所規模30人以上		製造業	卸売業、 小売業	医療、福 祉
	前年比	%	前年比	%	前年比	%	前年比	%	前年比	%	前年比
現金給与総額											
令和2年	100.0	-1.2	100.0	-1.7	100.0	-0.4	100.0	-1.7	-3.4	0.1	0.2
3年	100.3	0.3	100.5	0.5	100.1	0.1	100.9	1.0	2.0	2.1	-1.0
4年	102.3	2.0	102.8	2.3	102.7	2.6	104.0	3.1	1.7	1.7	1.9
5年	103.5	1.2	104.6	1.8	105.2	2.4	105.9	1.8	1.7	0.3	0.5
令和5年9月	87.2	0.6	86.7	1.2	102.5	1.6	87.0	1.2	2.0	-1.1	-0.2
10月	87.7	1.5	87.2	1.9	103.8	3.2	87.6	2.2	1.5	1.3	0.2
11月	91.1	0.7	91.0	1.1	104.7	2.3	90.6	0.7	-0.1	1.2	-0.2
12月	179.8	0.8	190.2	1.4	118.4	2.4	195.2	1.5	2.7	0.9	-1.5
6年1月	90.3	1.5	88.5	2.1	105.2	2.6	87.8	1.7	1.2	2.7	0.1
2月	88.3	1.4	86.2	1.8	105.8	3.0	85.9	1.8	1.6	2.8	0.7
3月	94.9	1.0	93.2	1.3	109.0	2.8	93.1	1.7	0.6	2.8	0.0
4月	92.9	1.6	90.7	2.1	109.6	2.5	90.5	2.0	2.5	2.3	2.0
5月	93.4	2.0	91.2	2.6	109.4	3.4	91.5	2.5	0.8	3.4	1.7
6月	156.7	4.5	159.4	5.0	122.4	5.7	165.1	4.4	4.6	7.8	5.2
7月	126.6	3.4	127.2	3.9	115.9	4.2	126.0	3.7	4.3	5.5	3.3
8月	93.0	2.8	90.8	3.1	110.5	3.8	89.6	3.1	2.3	4.4	2.6
9月	91.6	2.5	89.4	2.6	108.3	2.5	89.5	3.1	2.7	2.8	1.4
10月	91.9	2.2	89.7	2.5	110.6	3.4	89.9	2.9	3.2	2.2	2.4
きまって支給する給与											
令和2年	100.0	-0.7	100.0	-1.1	100.0	-0.9	100.0	-1.1	-2.2	0.4	0.2
3年	100.5	0.5	100.7	0.8	100.1	0.2	101.2	1.2	1.8	1.4	-0.1
4年	101.9	1.4	102.3	1.6	102.6	2.5	103.6	2.4	0.6	1.4	1.9
5年	103.0	1.1	103.9	1.6	105.3	2.6	105.3	1.6	1.3	0.5	0.7
令和5年9月	103.0	0.9	104.0	1.5	105.1	1.5	105.3	1.5	1.8	0.7	-0.2
10月	103.7	1.2	104.7	1.6	106.3	3.1	106.1	1.8	1.7	0.6	0.2
11月	103.6	1.0	104.8	1.6	106.5	2.2	106.1	1.7	2.0	0.2	-0.2
12月	103.7	1.2	104.9	1.6	107.4	2.5	106.2	1.7	1.5	1.6	-0.1
6年1月	104.7	1.1	104.1	1.6	107.2	2.5	104.5	1.2	1.2	2.0	0.3
2月	105.3	1.5	104.6	1.9	108.3	3.0	105.1	1.9	1.5	2.7	1.1
3月	106.4	1.5	105.7	1.8	110.1	3.1	106.5	2.1	1.5	3.2	1.1
4月	108.0	1.6	107.0	2.1	112.0	2.8	108.0	2.3	2.1	1.9	1.9
5月	107.4	2.0	106.3	2.6	111.6	3.4	107.5	2.8	3.0	1.9	1.7
6月	108.2	2.1	107.0	2.6	113.1	2.4	108.2	2.8	2.6	2.2	2.1
7月	108.2	2.2	107.1	2.5	113.2	3.6	108.3	2.8	3.0	2.0	1.8
8月	107.5	2.4	106.5	2.7	112.3	3.7	107.8	3.2	3.1	1.8	2.2
9月	107.8	2.2	106.9	2.4	111.0	2.5	108.0	2.8	2.8	1.9	1.8
10月	108.6	2.3	107.8	2.7	113.4	3.5	108.9	2.9	3.0	2.8	2.5
所定内給与											
令和2年	100.0	0.2	100.0	-0.1	100.0	-0.4	100.0	0.1	-0.2	1.1	0.8
3年	100.3	0.3	100.4	0.4	100.3	0.3	100.8	0.8	0.6	1.4	-0.3
4年	101.4	1.1	101.7	1.3	102.6	2.3	102.8	2.0	0.2	1.0	1.6
5年	102.6	1.2	103.3	1.6	105.2	2.5	104.7	1.8	1.7	0.6	0.8
令和5年9月	102.7	1.0	103.6	1.6	105.2	1.7	104.9	1.6	2.4	0.8	0.0
10月	103.1	1.3	104.0	1.7	106.3	3.2	105.4	2.0	2.2	0.6	0.3
11月	102.9	1.0	104.0	1.6	106.5	2.3	105.3	1.9	2.6	0.2	0.0
12月	103.1	1.4	104.2	1.8	107.3	2.7	105.5	2.1	2.1	1.5	0.4
6年1月	104.5	1.3	103.8	1.8	107.1	2.7	104.3	1.5	1.8	1.8	0.4
2月	105.0	1.7	104.3	2.2	108.3	3.0	104.9	2.2	2.1	2.7	1.0
3月	105.9	1.7	105.1	2.0	110.0	3.1	106.0	2.3	2.0	3.3	0.9
4月	107.5	1.8	106.4	2.3	111.8	2.7	107.5	2.5	2.7	1.9	1.7
5月	107.2	2.1	106.0	2.6	111.6	3.4	107.3	2.9	3.2	1.9	1.6
6月	108.0	2.2	106.7	2.7	113.2	2.4	108.1	3.0	2.7	2.0	2.2
7月	107.9	2.4	106.7	2.6	113.2	3.6	108.1	3.0	3.3	2.0	1.8
8月	107.2	2.4	106.1	2.7	112.2	3.7	107.5	3.2	2.9	1.6	2.3
9月	107.7	2.5	106.7	2.7	110.9	2.3	107.9	3.1	2.9	1.9	1.8
10月	108.1	2.5	107.1	2.7	113.4	3.6	108.3	2.9	3.1	2.6	2.5

時系列表第2表 労働時間指数

(事業所規模5人以上)

(令和2年平均=100)

年月	調査産業計				製造業				卸売業、小売業		医療、福祉
	一般労働者		パートタイム労働者		事業所規模30人以上		前年比	前年比	前年比	前年比	
	前年比	前年比	前年比	前年比	前年比	前年比	前年比	前年比	前年比	前年比	
	%		%		%		%	%	%	%	
総実労働時間											
令和2年	100.0	-2.8	100.0	-2.6	100.0	-4.7	100.0	-2.8	-4.1	-1.3	-1.0
3年	100.7	0.6	101.0	1.1	99.3	-0.7	101.4	1.4	1.8	0.6	0.0
4年	100.8	0.1	101.2	0.2	100.3	1.0	102.0	0.6	0.4	-0.2	-0.7
5年	100.9	0.1	101.9	0.7	99.9	-0.4	102.4	0.4	0.3	-0.8	0.4
令和5年9月	101.0	-0.6	102.2	0.3	99.9	-1.4	102.1	-0.5	-0.1	-0.2	-0.3
10月	102.4	0.8	103.9	1.5	99.9	-0.6	104.3	1.4	1.1	-0.2	0.8
11月	102.4	-0.3	104.2	0.7	99.5	-1.8	104.2	0.2	0.5	-0.8	-0.3
12月	100.7	-0.9	102.1	-0.3	99.9	-1.2	102.1	-0.6	-0.3	-0.9	-0.4
6年1月	95.3	-0.9	94.6	-0.3	97.5	-1.0	96.1	-0.7	-0.4	-1.2	-0.6
2月	99.6	-0.5	99.4	-0.1	99.4	-0.5	99.5	-0.2	-0.3	-0.3	-0.3
3月	100.9	-2.6	100.6	-2.5	101.0	-1.6	101.1	-2.7	-1.8	-0.8	-2.2
4月	104.7	-0.9	104.7	-0.5	103.4	-0.8	105.1	-0.7	-1.6	-1.2	0.4
5月	101.3	1.0	100.6	1.8	102.1	-0.5	102.3	1.7	2.2	0.1	0.7
6月	103.7	-3.1	103.4	-2.9	103.0	-1.9	103.7	-2.9	-2.0	-2.1	-3.0
7月	104.7	0.6	104.9	1.2	102.8	0.0	105.4	1.1	0.1	-0.3	1.4
8月	97.9	-1.1	97.1	-0.8	100.4	-0.9	98.5	-0.8	-0.3	-0.2	-0.5
9月	99.7	-2.7	99.3	-2.7	100.0	-2.1	99.4	-2.9	-2.0	-2.9	-2.1
10月	103.6	-0.4	103.9	0.1	101.5	-0.8	104.5	0.0	-0.5	-1.2	1.1
所定内労働時間											
令和2年	100.0	-2.0	100.0	-1.5	100.0	-4.2	100.0	-1.7	-2.3	-0.8	-0.5
3年	100.4	0.4	100.6	0.6	99.5	-0.4	100.9	0.8	0.7	0.5	0.1
4年	100.1	-0.3	100.3	-0.3	100.3	0.8	101.1	0.2	0.0	-0.5	-1.2
5年	100.3	0.2	101.1	0.8	99.8	-0.5	101.6	0.5	0.8	-0.7	0.5
令和5年9月	100.6	-0.3	101.6	0.6	99.7	-1.6	101.4	-0.3	0.6	0.0	-0.2
10月	101.7	1.0	103.0	1.7	99.7	-0.7	103.3	1.5	1.8	-0.2	0.8
11月	101.7	-0.1	103.3	0.9	99.4	-1.8	103.4	0.5	1.1	-0.8	-0.2
12月	100.1	-0.5	101.3	0.0	99.6	-1.2	101.2	-0.3	0.3	-0.8	-0.1
6年1月	94.6	-0.6	93.8	-0.1	97.3	-0.9	95.4	-0.4	0.3	-1.2	-0.3
2月	98.9	-0.4	98.6	0.1	99.4	-0.6	98.8	0.0	0.4	-0.5	-0.4
3月	99.9	-2.6	99.5	-2.5	100.8	-1.8	100.1	-2.8	-1.5	-0.8	-2.4
4月	104.1	-0.7	103.9	-0.3	103.2	-0.9	104.4	-0.5	-1.1	-1.2	0.1
5月	100.9	1.2	100.2	2.1	101.9	-0.7	101.9	2.0	2.7	0.3	0.6
6月	103.3	-3.1	103.0	-2.9	103.0	-2.1	103.4	-3.0	-1.8	-2.0	-3.0
7月	104.4	0.8	104.5	1.5	102.6	-0.1	105.1	1.3	0.2	-0.5	1.4
8月	97.6	-1.0	96.8	-0.6	100.0	-1.0	98.4	-0.6	-0.3	-0.3	-0.3
9月	99.1	-2.7	98.6	-2.8	99.7	-2.4	98.8	-2.9	-2.0	-2.9	-2.1
10月	102.9	-0.2	103.1	0.3	101.4	-0.8	103.8	0.3	-0.4	-1.1	1.2
所定外労働時間											
令和2年	100.0	-13.2	100.0	-13.0	100.0	-18.1	100.0	-13.1	-20.7	-10.6	-13.0
3年	105.2	5.1	106.2	6.2	93.7	-6.4	107.4	7.4	14.1	3.6	-0.8
4年	110.0	4.6	111.3	4.8	102.8	9.7	113.0	5.2	6.2	4.2	10.3
5年	109.0	-0.9	110.9	-0.4	104.4	1.6	111.6	-1.2	-5.5	-2.8	0.4
令和5年9月	107.6	-3.0	110.5	-1.4	104.8	4.8	111.1	-1.7	-6.2	-2.8	-2.0
10月	112.0	-1.8	114.5	-0.7	104.8	0.0	115.7	-0.9	-6.1	0.0	2.0
11月	112.0	-1.8	114.5	-1.4	104.8	0.0	113.9	-2.4	-6.0	-1.3	-1.9
12月	109.8	-3.8	112.1	-2.8	109.5	-4.2	112.0	-4.0	-6.7	-1.3	-5.5
6年1月	104.3	-4.0	104.0	-3.1	104.8	-4.3	103.7	-4.2	-7.6	-1.4	-7.6
2月	109.8	-2.0	109.7	-1.4	100.0	5.0	108.3	-2.5	-7.0	1.5	2.1
3月	114.1	-2.8	114.5	-2.1	109.5	4.5	113.0	-1.6	-5.5	0.0	1.9
4月	114.1	-2.8	113.7	-2.7	109.5	4.5	113.0	-3.2	-6.4	0.0	8.3
5月	106.5	-2.0	105.6	-1.6	109.5	4.5	106.5	-1.7	-3.9	-2.8	2.1
6月	108.7	-2.9	108.1	-2.9	104.8	4.8	107.4	-2.5	-4.4	-2.8	-2.1
7月	109.8	-2.0	109.7	-1.4	109.5	4.5	109.3	-0.8	-0.7	2.9	2.0
8月	101.1	-3.1	100.0	-3.1	114.3	4.4	100.0	-2.7	-0.8	0.0	-6.0
9月	107.6	-3.0	107.3	-3.6	109.5	4.5	106.5	-4.1	-1.5	-2.8	-2.0
10月	113.0	-2.8	113.7	-1.4	104.8	0.0	113.0	-2.3	-1.4	-2.8	-2.0

時系列表第3表 常用雇用指数

(事業所規模5人以上)

(令和2年平均=100)

年月	調査産業計			一般労働者			パートタイム労働者		事業所規模30人以上		製造業	卸売業、 小売業	医療、福 祉
	前年比	前年比	前年比	前年比	前年比	前年比	前年比	前年比	前年比	前年比	前年比	前年比	前年比
	%	%	%	%	%	%	%	%	%	%	%	%	%
令和2年	100.0	0.2	100.0	0.8	100.0	-1.0	100.0	1.1	0.0	-0.4	2.2		
3年	100.5	0.5	100.3	0.3	101.0	1.0	100.3	0.3	-1.1	0.4	2.8		
4年	101.3	0.8	100.6	0.3	102.8	1.8	99.7	-0.6	-0.9	-0.8	2.6		
5年	103.1	1.9	101.5	0.9	106.8	3.9	100.4	0.8	0.2	0.3	1.9		
令和5年9月	103.7	1.9	101.8	0.8	108.0	4.3	100.6	0.8	0.2	0.3	1.8		
10月	103.9	1.9	101.9	1.1	108.4	3.7	100.6	0.8	0.3	0.5	2.0		
11月	104.2	2.1	101.9	1.1	109.4	4.5	100.9	1.0	0.3	0.7	2.1		
12月	104.3	2.0	101.9	1.3	110.0	3.9	101.0	1.1	0.3	0.8	2.2		
6年1月	103.2	1.2	103.6	3.0	102.4	-2.6	100.7	0.9	0.2	1.2	0.8		
2月	103.1	1.3	103.5	3.2	102.4	-2.8	100.6	1.0	0.2	1.2	0.8		
3月	102.7	1.4	103.0	3.1	102.0	-2.8	100.0	1.2	0.0	1.3	0.8		
4月	103.9	1.2	104.9	2.9	101.7	-2.6	101.6	1.1	0.0	1.3	1.1		
5月	104.3	1.3	105.0	2.9	102.9	-2.2	101.9	1.2	-0.1	1.6	1.0		
6月	104.6	1.1	105.3	3.1	103.2	-3.0	102.1	1.4	-0.1	1.7	0.8		
7月	104.9	1.2	105.4	3.2	103.6	-3.4	102.1	1.3	0.0	1.8	0.7		
8月	104.8	1.2	105.3	3.2	103.8	-3.3	101.9	1.3	-0.1	2.0	0.8		
9月	104.7	1.0	105.4	3.5	103.3	-4.4	101.8	1.2	-0.1	1.8	0.5		
10月	104.9	1.0	105.1	3.1	104.5	-3.6	102.0	1.4	-0.1	1.9	0.6		

時系列表第4表
パートタイム労働者比率

(事業所規模5人以上)

年月	パートタイム労働者 比率	
	前年差	前年差
	%	ポイント
令和2年	31.13	-0.40
3年	31.28	0.15
4年	31.60	0.32
5年	32.24	0.64
令和5年9月	32.43	0.75
10月	32.50	0.58
11月	32.68	0.72
12月	32.82	0.59
6年1月	30.88	0.68
2月	30.92	0.56
3月	30.93	0.56
4月	30.48	0.62
5月	30.70	0.73
6月	30.70	0.54
7月	30.77	0.45
8月	30.82	0.48
9月	30.72	0.23
10月	31.00	0.45

時系列表第5表 労働異動率

(事業所規模5人以上)

年月	入職率		離職率	
	前年差	前年差	前年差	前年差
	%	ポイント	%	ポイント
令和2年	1.97	-0.19	1.98	-0.08
3年	1.96	-0.01	1.93	-0.05
4年	2.05	0.09	1.98	0.05
5年	2.14	0.09	2.01	0.03
令和5年9月	1.79	0.12	1.75	-0.01
10月	2.14	0.13	1.98	0.08
11月	1.79	0.15	1.53	-0.03
12月	1.58	0.01	1.46	0.00
6年1月	1.38	-0.04	1.74	0.08
2月	1.60	-0.04	1.68	-0.10
3月	1.86	-0.07	2.32	-0.07
4月	5.33	-0.13	4.17	-0.13
5月	2.31	-0.03	1.97	-0.04
6月	1.86	-0.11	1.64	-0.06
7月	1.81	-0.12	1.67	-0.06
8月	1.61	-0.06	1.72	-0.09
9月	1.61	-0.18	1.73	-0.02
10月	1.98	-0.16	1.81	-0.17

時系列表第6表
実質賃金指数

(令和2年平均=100)

年月	事業所規模5人以上				事業所規模30人以上			
	現金給与総額		きまって支給する給与		現金給与総額		きまって支給する給与	
	前年比	%	前年比	%	前年比	%	前年比	%
令和2年	100.0	-1.2	100.0	-0.7	100.0	-1.7	100.0	-1.1
3年	100.6	0.6	100.8	0.8	101.2	1.2	101.5	1.5
4年	99.6	-1.0	99.2	-1.6	101.3	0.1	100.9	-0.6
5年	97.1	-2.5	96.6	-2.6	99.3	-2.0	98.8	-2.1
令和5年9月	81.3	-2.9	96.0	-2.6	81.1	-2.3	98.1	-2.0
10月	80.9	-2.3	95.7	-2.6	80.8	-1.7	97.9	-2.0
11月	84.3	-2.5	95.8	-2.3	83.8	-2.6	98.1	-1.6
12月	166.5	-2.1	96.0	-1.7	180.7	-1.4	98.3	-1.2
6年1月	83.5	-1.1	96.8	-1.4	81.1	-0.9	96.6	-1.3
2月	81.7	-1.8	97.4	-1.6	79.5	-1.4	97.2	-1.3
3月	87.5	-2.1	98.1	-1.5	85.8	-1.4	98.2	-0.9
4月	85.2	-1.2	99.1	-1.2	83.0	-0.8	99.1	-0.5
5月	85.3	-1.3	98.1	-1.2	83.6	-0.7	98.2	-0.5
6月	143.0	1.1	98.7	-1.2	150.6	1.0	98.7	-0.5
7月	115.0	0.3	98.3	-1.0	114.4	0.4	98.4	-0.4
8月	83.9	-0.8	97.0	-1.1	80.9	-0.4	97.3	-0.4
9月	83.0	-0.4	97.6	-0.7	81.1	0.2	97.8	-0.1
10月	82.6	-0.4	97.7	-0.3	80.8	0.2	97.9	0.3

注：実質賃金は、名目賃金指数を消費者物価指数（持家の帰属家賃を除く総合）で除して算出している。
帰属家賃を除く総合）で除して算出している。

時系列表第7表
時間当たり給与（パートタイム労働者）

(事業所規模5人以上)

年月	時間当たり給与	
	円	%
令和2年	1,213	3.9
3年	1,223	0.8
4年	1,242	1.6
5年	1,279	3.0
令和5年9月	1,280	3.3
10月	1,293	3.8
11月	1,301	4.2
12月	1,307	3.8
6年1月	1,337	3.6
2月	1,324	3.8
3月	1,325	4.9
4月	1,315	3.6
5月	1,329	4.1
6月	1,335	4.7
7月	1,339	3.7
8月	1,362	4.8
9月	1,350	4.7
10月	1,357	4.3

注：時間当たり給与は、所定内給与を所定内労働時間で除して算出している。

時系列表第8表 季節調整済指数

(事業所規模5人以上)

(令和2年平均=100)

年月	現金給与総額		きまって支給する給与		総実労働時間				常用雇用			
	前月比		前月比		前月比		前月比		前月比			
	%	%	%	%	%	%	%	%	%	%		
令和4年11月	102.8	0.6	102.4	0.2	100.6	0.4	109.4	-1.3	119.6	-1.3	101.8	0.0
12月	102.7	-0.1	102.4	0.0	100.7	0.1	109.5	0.1	117.5	-1.8	102.0	0.2
5年1月	102.3	-0.4	102.3	-0.1	100.1	-0.6	108.3	-1.1	113.6	-3.3	102.2	0.2
2月	102.6	0.3	102.1	0.1	100.6	0.5	110.2	1.8	114.6	0.9	102.3	0.1
3月	103.5	0.9	102.2	-0.2	101.2	0.6	110.0	-0.2	114.5	-0.1	102.4	0.1
4月	103.0	-0.5	102.8	0.6	100.7	-0.5	109.7	-0.3	114.6	0.1	102.7	0.3
5月	104.9	1.8	103.5	0.7	103.2	2.5	110.8	1.0	118.0	3.0	102.9	0.2
6月	104.6	-0.3	103.4	-0.1	101.7	-1.6	111.0	0.2	118.9	0.8	103.3	0.4
7月	103.2	-1.3	103.3	-0.1	100.0	-1.7	108.7	-2.1	115.1	-3.2	103.3	0.0
8月	103.2	0.0	103.3	0.0	101.4	1.4	108.5	-0.2	113.4	-1.5	103.4	0.1
9月	103.3	0.1	103.2	-0.1	100.8	-0.6	108.7	0.2	114.8	1.2	103.6	0.2
10月	103.7	0.4	103.5	0.3	101.0	0.2	108.9	0.2	113.9	-0.8	103.6	0.0
11月	103.5	-0.2	103.5	0.0	100.4	-0.6	107.4	-1.4	112.5	-1.2	103.9	0.3
12月	103.6	0.1	103.7	0.2	99.8	-0.6	105.4	-1.9	109.7	-2.5	103.9	0.0
6年1月	103.8	0.2	103.4	-0.3	99.1	-0.7	104.0	-1.3	104.9	-4.4	103.4	-0.5
2月	103.9	0.1	104.0	0.6	100.1	1.0	108.2	4.0	106.7	1.7	103.6	0.2
3月	104.4	0.5	103.8	-0.2	98.4	-1.7	106.8	-1.3	108.1	1.3	103.8	0.2
4月	104.6	0.2	104.3	0.5	99.8	1.4	106.5	-0.3	107.3	-0.7	103.9	0.1
5月	106.9	2.2	105.5	1.2	104.3	4.5	108.7	2.1	113.4	5.7	104.2	0.3
6月	109.2	2.2	105.5	0.0	98.6	-5.5	107.7	-0.9	113.6	0.2	104.4	0.2
7月	106.7	-2.3	105.4	-0.1	100.7	2.1	106.5	-1.1	114.2	0.5	104.5	0.1
8月	106.0	-0.7	105.7	0.3	100.4	-0.3	105.2	-1.2	112.4	-1.6	104.6	0.1
9月	105.9	-0.1	105.4	-0.3	98.0	-2.4	105.6	0.4	113.1	0.6	104.6	0.0
10月	106.0	0.1	105.8	0.4	100.6	2.7	105.8	0.2	112.3	-0.7	104.6	0.0

注1：季節調整の方法は、センサス局法(X-12-ARIMAのなかのX-11デフォルト)による。

注2：季節調整値及びその前月比は、令和6年1月分確報公表時において過去に遡って改訂した。

この季節調整値の令和5年12月分以前については、指数作成開始時点等から令和5年12月分までのデータを用いて再計算し、令和6年1月分以降については、当該データから得られる予測季節要素を用いて計算している。

【参考資料】

毎月勤労統計における共通事業所による前年同月比の参考提供

「公的統計の整備に関する基本的な計画」（平成30年3月6日閣議決定）に基づき、共通事業所による前年同月比について、以下のとおり参考提供します。

- (注1) 共通事業所とは、「前年同月分」及び「当月分」ともに集計対象となった調査対象事業所のことである。平成30年から部分入替方式の導入に伴い（詳細は最終頁の利用上の注意8）を参照）、常に一部の調査事業所が前年も調査対象となっていることから共通事業所に限定した集計が可能となった。
- (注2) 共通事業所集計では、同一事業所の平均賃金などの変化をみるためのものであり、労働者数の変化の影響を除くため、前年同月も当月の労働者数をもとに月々の平均賃金などを計算している。
- (注3) 共通事業所のみを用いて集計を行っているため、本系列に比べ、サンプルサイズが小さくなることに留意が必要である。

(賃金)

年 月	調査産業計			調査産業計			調査産業計			調査産業計 (就業形態計)	
	一般	パート		一般	パート		一般	パート		%	%
	%	%	%	%	%	%	%	%	%	所定外 給与	特別 給与
	現金給与総額			きまって支給する給与			所定内給与				
令和4年11月	1.0	1.4	0.8	1.1	1.5	0.8	1.0	1.3	0.8	3.4	-0.6
12月	3.7	4.6	0.5	0.9	1.4	0.4	0.8	1.4	0.4	1.6	6.4
5年1月	1.1	1.2	1.7	1.4	1.4	2.2	1.5	1.5	2.2	0.3	-4.1
2月	1.9	1.7	3.9	1.5	1.2	4.2	1.5	1.2	3.9	1.7	30.3
3月	2.4	2.4	3.0	1.2	1.2	3.1	1.2	1.1	2.9	2.0	16.8
4月	1.9	2.0	1.8	1.3	1.5	1.6	1.5	1.6	1.6	-0.4	15.3
5月	2.5	2.7	2.8	1.8	1.8	2.7	1.9	2.0	2.8	0.0	18.9
6月	2.8	3.0	1.7	1.5	1.6	1.6	1.5	1.6	1.7	2.2	4.6
7月	2.3	2.7	2.1	1.9	2.2	2.2	2.1	2.4	2.3	-0.4	3.4
8月	1.4	1.4	3.0	1.7	1.7	3.1	1.9	1.8	3.3	0.2	-4.9
9月	1.8	1.7	3.0	2.1	2.0	3.1	2.1	2.1	3.3	0.9	-5.9
10月	2.6	2.5	3.3	2.1	1.9	3.3	2.2	2.0	3.4	0.8	24.2
11月	2.0	1.8	3.3	2.1	2.0	3.3	2.2	2.0	3.4	1.4	-0.1
12月	2.0	1.9	4.0	2.0	1.9	3.0	2.2	2.1	3.1	-0.1	1.9
6年1月	2.2	2.5	2.4	1.7	2.0	2.1	1.9	2.1	2.3	-0.1	14.0
2月	1.9	1.8	3.4	1.9	1.9	3.3	2.1	2.0	3.5	0.2	-2.3
3月	1.9	1.9	1.9	2.0	2.0	2.3	2.0	2.1	2.3	1.5	0.5
4月	1.8	1.7	2.6	2.1	2.0	3.0	2.2	2.1	3.0	0.6	-5.1
5月	2.6	2.6	3.7	2.8	2.8	3.8	2.8	2.7	3.9	3.1	-0.3
6月	5.1	5.2	5.9	2.5	2.7	2.7	2.5	2.7	2.6	2.9	8.6
7月	4.7	5.0	3.5	2.7	2.8	3.0	2.9	3.0	3.1	0.1	9.9
8月	3.5	3.6	4.0	2.9	2.9	4.0	2.8	2.8	4.0	3.6	16.3
9月	2.9	3.0	2.0	2.5	2.6	1.9	2.7	2.8	1.9	0.2	13.6
10月	2.8	2.7	2.9	2.9	2.8	3.0	3.0	2.9	3.2	2.1	-0.6
年 月	製造業（就業形態計）			卸売業、小売業（就業形態計）			医療、福祉（就業形態計）				
	現金給与 総額	きまって 支給する 給与	所定内 給与	現金給与 総額	きまって 支給する 給与	所定内 給与	現金給与 総額	きまって 支給する 給与	所定内 給与		
令和4年11月	0.1	0.8	0.6	2.8	2.4	2.3	2.9	1.4	1.1		
12月	5.2	0.6	0.8	4.3	1.9	1.8	2.5	1.7	1.4		
5年1月	0.6	0.7	1.2	0.4	1.7	1.6	1.8	0.7	0.5		
2月	1.1	1.1	1.5	1.6	1.3	1.2	1.7	1.0	1.1		
3月	1.5	0.9	1.2	3.0	1.2	1.1	0.8	1.0	1.1		
4月	0.4	1.0	1.5	1.6	1.1	1.1	0.5	0.0	0.3		
5月	4.5	2.1	2.3	2.0	1.8	1.9	0.0	0.9	1.2		
6月	4.1	1.8	1.9	2.9	2.2	2.2	0.6	-0.3	-0.2		
7月	1.3	2.1	2.7	3.5	3.1	3.0	2.2	0.7	0.7		
8月	2.0	1.7	2.4	2.8	2.6	2.4	-0.2	0.1	0.3		
9月	1.9	1.8	2.4	1.5	3.0	2.7	0.7	0.9	1.2		
10月	2.3	2.0	2.5	4.2	3.1	2.8	1.1	0.9	1.0		
11月	-0.1	1.7	2.1	3.3	3.0	2.7	0.1	0.7	0.9		
12月	2.7	1.7	2.2	1.4	3.1	2.9	1.6	0.6	0.7		
6年1月	1.0	1.8	2.4	4.3	2.5	2.3	0.7	0.1	0.4		
2月	1.6	1.5	2.2	2.5	2.5	2.6	0.8	0.6	0.3		
3月	1.4	1.4	2.0	4.3	3.5	3.3	0.9	1.4	1.2		
4月	1.7	2.2	2.8	3.7	3.2	3.3	1.1	1.4	1.4		
5月	0.0	3.0	3.2	4.5	3.0	3.0	1.7	1.5	1.3		
6月	5.5	2.7	2.9	4.2	3.5	3.3	4.0	1.9	1.7		
7月	5.9	2.8	3.1	7.3	3.0	3.2	2.3	2.3	2.3		
8月	3.2	3.2	3.2	5.7	3.4	3.2	2.9	2.3	2.3		
9月	3.0	2.9	3.1	4.1	2.5	2.3	2.0	2.3	2.2		
10月	3.5	3.4	3.3	2.1	2.7	2.8	2.6	2.6	2.6		

(労働時間)

年 月	調査産業計			調査産業計			調査産業計		
	一般	パート		一般	パート		一般	パート	
	%	%	%	%	%	%	%	%	%
	総実労働時間			所定内労働時間			所定外労働時間		
令和4年11月	-0.8	-0.5	-1.1	-1.0	-0.8	-1.1	1.9	2.1	0.0
12月	-1.2	-0.7	-1.8	-1.3	-0.9	-2.0	1.0	0.7	4.5
5年1月	-1.2	-1.2	-0.8	-1.4	-1.4	-0.9	1.1	0.8	5.0
2月	2.4	2.4	2.9	2.5	2.5	2.7	2.1	2.3	11.1
3月	0.9	0.8	1.5	0.9	0.9	1.3	1.0	0.0	10.5
4月	-0.6	-0.5	-0.5	-0.5	-0.3	-0.5	-1.9	-2.1	0.0
5月	1.5	2.0	0.4	1.7	2.2	0.5	-1.0	0.0	-4.5
6月	-0.1	0.2	-1.1	0.0	0.4	-1.1	-2.0	-2.2	0.0
7月	-0.8	-0.5	-0.7	-0.6	-0.3	-0.8	-2.9	-2.2	0.0
8月	-0.3	-0.3	0.0	-0.2	-0.1	0.1	-2.1	-2.3	-4.2
9月	0.0	0.2	-0.1	0.2	0.4	-0.3	-2.0	-2.2	4.8
10月	1.0	1.2	0.1	1.3	1.5	0.1	-1.9	-1.4	0.0
11月	0.3	0.5	-0.4	0.5	0.7	-0.4	-1.9	-2.1	0.0
12月	-0.4	-0.5	-0.1	-0.2	-0.3	0.0	-2.9	-3.5	-4.0
6年1月	-0.5	-0.3	-0.8	-0.3	-0.1	-0.7	-3.0	-3.0	-4.5
2月	-0.1	-0.2	0.5	0.0	0.0	0.5	-1.9	-2.2	0.0
3月	-2.3	-2.5	-1.4	-2.3	-2.4	-1.4	-1.9	-2.7	0.0
4月	-0.4	-0.5	0.2	-0.2	-0.3	0.3	-2.8	-2.7	0.0
5月	1.4	1.7	0.1	1.6	2.0	0.1	-1.0	-1.5	0.0
6月	-2.6	-2.8	-1.1	-2.5	-2.8	-1.2	-2.9	-2.9	5.0
7月	0.8	1.0	0.5	1.0	1.2	0.3	-2.0	-2.2	9.5
8月	-0.7	-0.8	0.1	-0.6	-0.6	-0.1	-2.1	-3.1	9.5
9月	-2.6	-2.8	-2.1	-2.6	-2.7	-2.3	-3.0	-3.7	4.8
10月	0.1	0.1	-0.6	0.2	0.2	-0.6	-0.9	-1.4	0.0
年 月	製造業（就業形態計）			卸売業，小売業（就業形態計）			医療，福祉（就業形態計）		
	総実労働時間	所定内労働時間	所定外労働時間	総実労働時間	所定内労働時間	所定外労働時間	総実労働時間	所定内労働時間	所定外労働時間
令和4年11月	-0.4	-0.5	0.0	-0.6	-0.8	2.7	-1.4	-1.6	2.0
12月	-0.9	-0.8	-2.0	-0.6	-0.8	2.7	-1.4	-1.8	10.4
5年1月	-2.8	-2.5	-5.2	-1.3	-1.4	1.4	-1.6	-1.6	0.0
2月	1.1	1.6	-4.1	1.3	1.3	1.4	2.1	2.3	-2.0
3月	0.2	0.8	-5.4	0.5	0.5	0.0	0.5	0.6	0.0
4月	-1.2	-0.5	-7.4	-1.1	-0.9	-3.8	-1.2	-1.0	-5.8
5月	2.5	3.0	-3.1	0.5	0.7	-1.4	1.4	1.5	-2.0
6月	0.2	0.7	-4.3	0.7	0.6	1.4	-0.7	-0.7	-2.0
7月	-0.9	-0.3	-7.5	-0.7	-0.8	1.4	-0.5	-0.5	-2.0
8月	-1.0	-0.4	-7.2	-0.6	-0.7	0.0	-0.2	0.0	-4.0
9月	-0.3	0.4	-6.8	1.2	1.1	2.8	0.1	0.2	-4.0
10月	0.7	1.4	-6.0	1.0	0.8	4.2	1.1	1.1	0.0
11月	0.1	0.7	-5.9	0.7	0.6	2.7	0.3	0.3	0.0
12月	-0.4	0.1	-6.0	0.2	0.1	1.3	0.2	0.3	-1.9
6年1月	-0.4	0.2	-6.1	-1.0	-1.0	-1.4	0.0	0.4	-8.9
2月	-0.5	0.3	-8.3	-0.6	-0.6	-1.5	0.4	0.3	2.0
3月	-1.8	-1.2	-6.9	-0.2	-0.4	2.9	-1.7	-1.8	1.9
4月	-1.6	-1.1	-7.0	0.2	0.2	1.3	1.1	0.9	6.0
5月	1.8	2.4	-4.7	1.3	1.4	0.0	0.5	0.5	2.0
6月	-1.8	-1.6	-3.7	-1.3	-1.3	0.0	-2.9	-3.0	0.0
7月	-0.3	-0.1	-2.9	-0.5	-0.4	-1.4	1.7	1.5	6.0
8月	-0.5	-0.4	-2.4	0.5	0.4	1.5	-0.2	-0.2	0.0
9月	-2.4	-2.2	-4.3	-2.5	-2.8	1.4	-2.2	-2.3	0.0
10月	-0.5	-0.5	-0.7	-1.0	-1.1	0.0	0.8	0.9	0.0

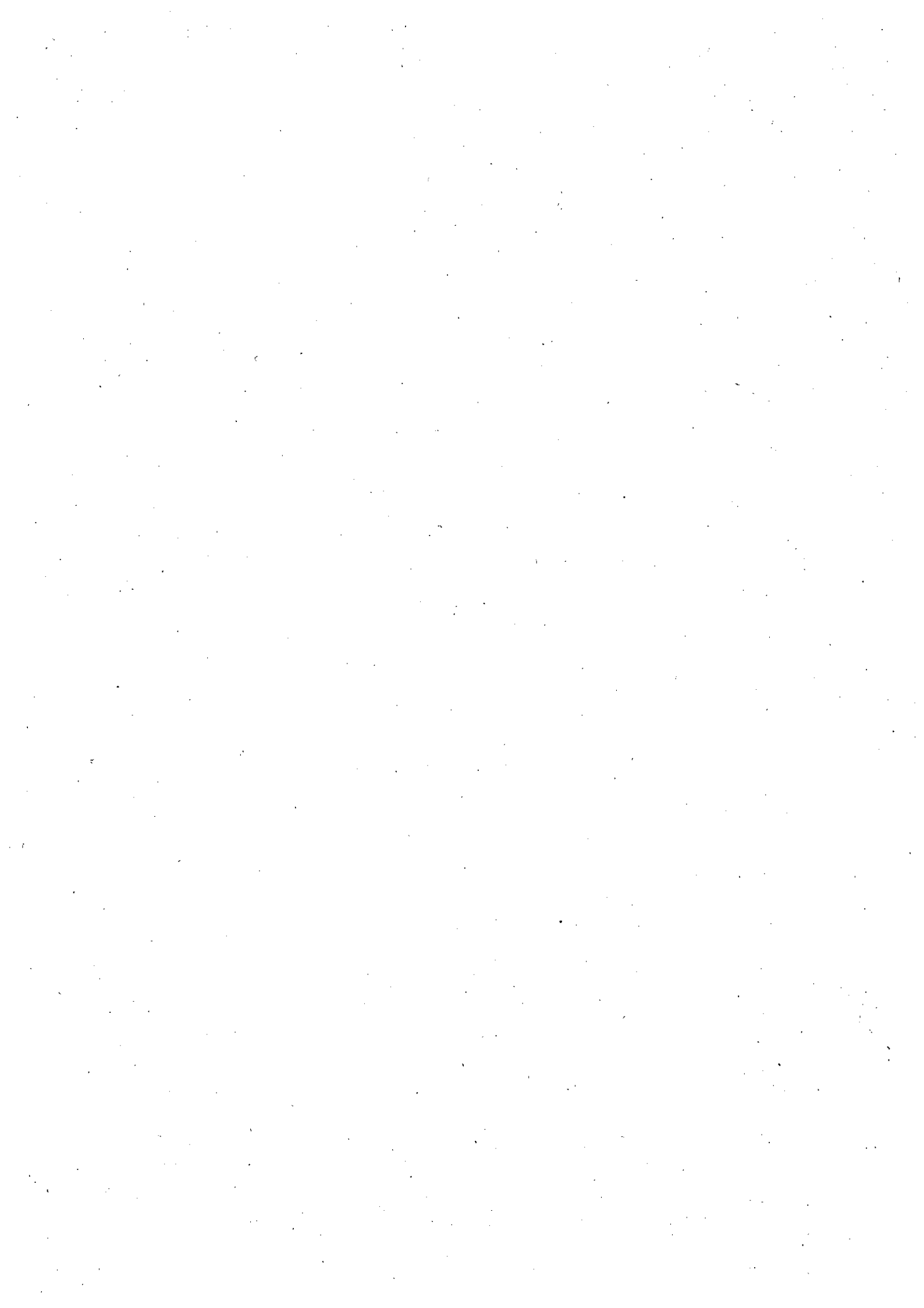

毎月勤労統計調査（通称「まいきん」）

の調査結果は、広い分野で利用されています！

まいきんはいろいろ役立つ情報源

- ★ 労働災害の休業補償、労働保険の保険給付額の改定で使用
- ★ 失業給付の額の算定に使用
- ★ 内閣府の「月例経済報告」（閣議報告）や「景気動向指数」に使われる景気判断資料
- ★ 民間企業の経営判断や賃金など労働条件決定の際の資料
- ★ 民事事件、交通事故などの逸失利益補償額の算定資料

賃金、労働時間、
雇用の毎月の動きが
わかります！

鳥取県の賃金・労働時間及び雇用の動き（前年比）

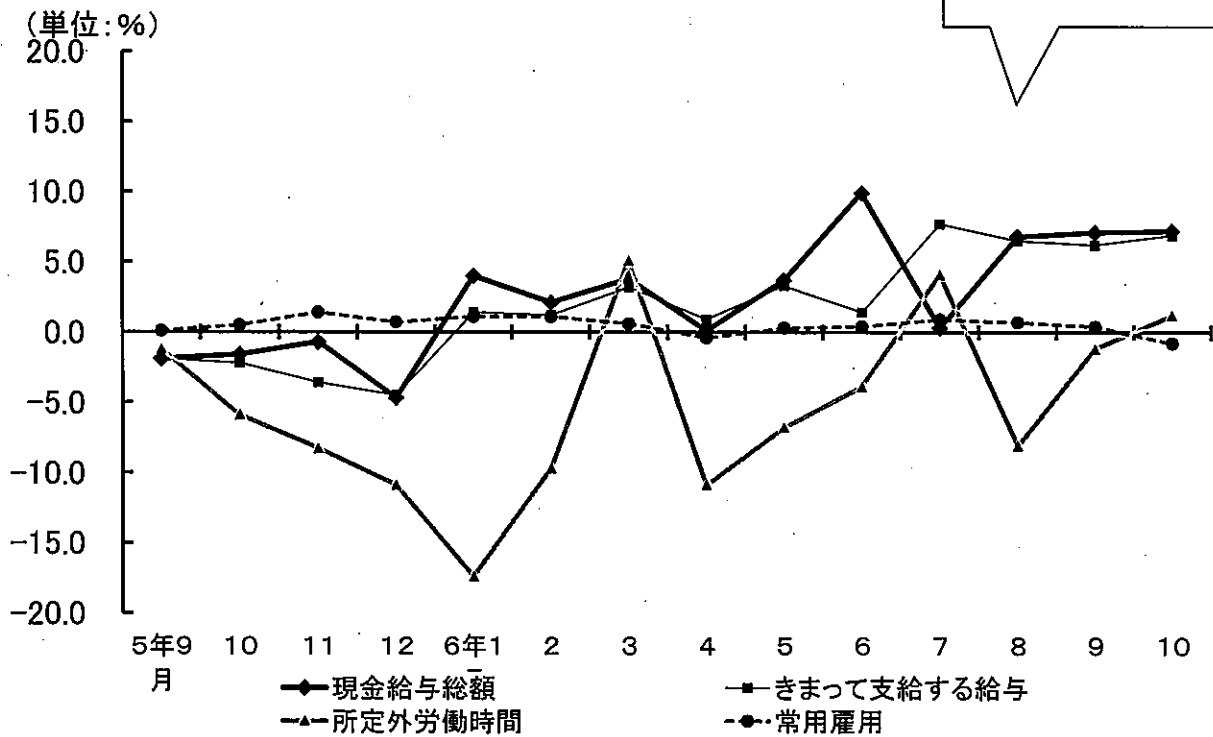

毎月勤労統計調査についてのご理解とご協力をよろしくお願いします。

毎月勤労統計調査についての問合せ先

鳥取県総務部統計課経済統計担当

〒680-8570 鳥取市東町1-220 電話 (0857) 26-7107

ホームページアドレス

<https://www.pref.tottori.lg.jp/toukei/maikin/>

メールアドレス toukei@pref.tottori.lg.jp