

鳥取県の推計人口

(鳥取県人口移動調査)

令和7年1月1日現在

○推計人口

・総人口は、 529,943人で、前年同月に比べ減少 (▲6,123人、▲1.14%)
前月に比べ減少 (▲526人、▲0.10%)

○人口動態(令和6年12月1日～12月31日)

・出生者数は、 248人で、前年同月に比べ減少 (▲5人、▲1.98%)
・死亡者数は、 756人で、前年同月に比べ増加 (▲41人、5.73%)
・県外転入者数は、 507人で、前年同月に比べ減少 (▲48人、▲8.65%)
・県外転出者数は、 525人で、前年同月に比べ減少 (▲58人、▲9.95%)

○推計世帯

・総世帯数は、 222,041世帯で、前年同月に比べ増加 (▲251世帯、0.11%)
前月に比べ減少 (▲98世帯、▲0.04%)

※ 令和2年国勢調査結果による人口・世帯数を起点とし、1ヶ月間の出生者数、死亡者数、転入者数、転出者数及び世帯数の増減を加減して推計人口・世帯数を算出しています。

推計人口 529,943人

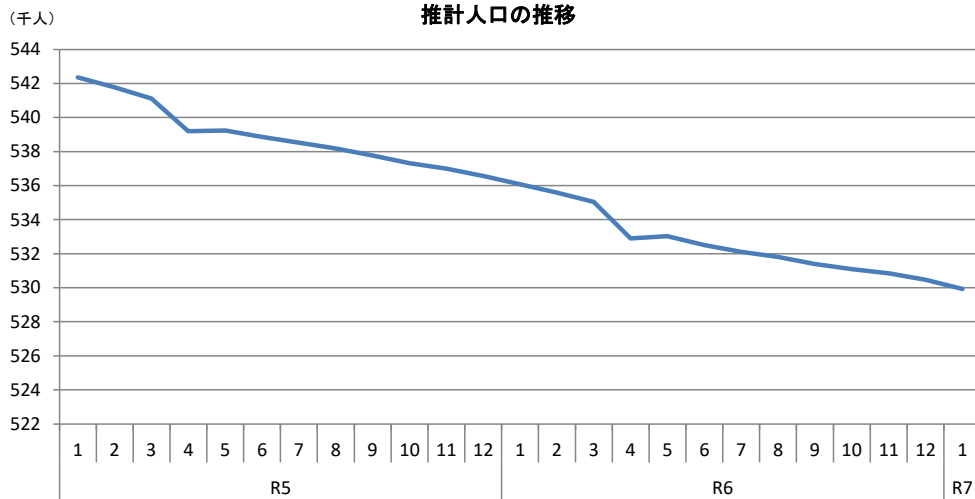

自然増減別、社会増減別人口増減

| 期 間 | 人口増減数 (人) | 自然増減数 ¹⁾ (人) | | 社会増減数 ²⁾ (人) | | | |
|-----------------|--------------|-------------------------|-------|-------------------------|---------|-------|--------|
| | | 出生者数 | 死亡者数 | 県外転入者数 | 県外転出者数 | | |
| R6.1.1～R6.12.31 | ▲ 6,123 | ▲ 4,918 | 3,108 | 8,026 | ▲ 1,205 | 9,448 | 10,653 |
| R5.1.1～R5.12.31 | ▲ 6,293 | ▲ 4,980 | 3,316 | 8,296 | ▲ 1,313 | 9,803 | 11,116 |

1) 出生者数から死亡者数を差し引いた数をいう。

2) 県外転入者数から県外転出者数を差し引いた数をいう。

推計世帯数 222,041世帯

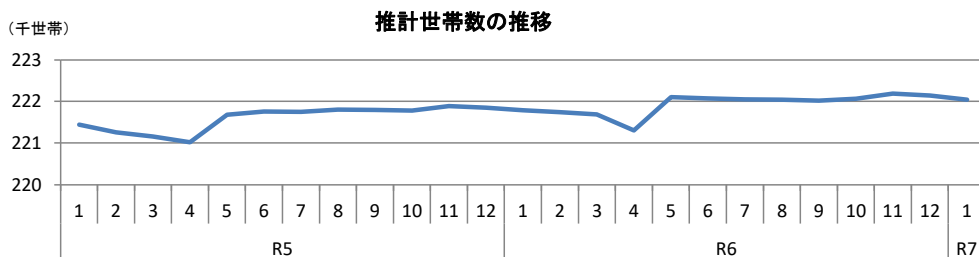

人口増減の推移

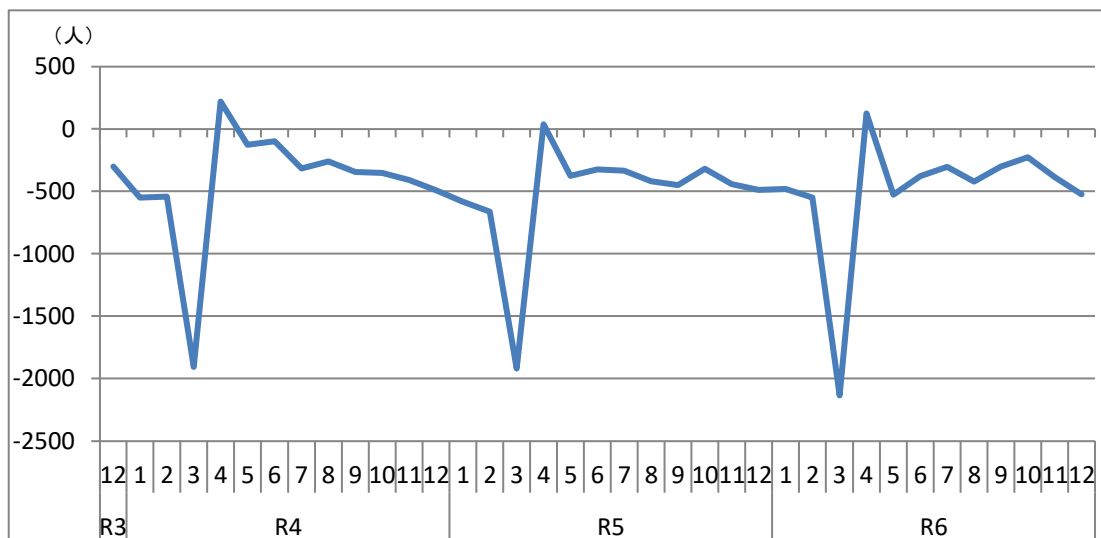

自然増減の推移

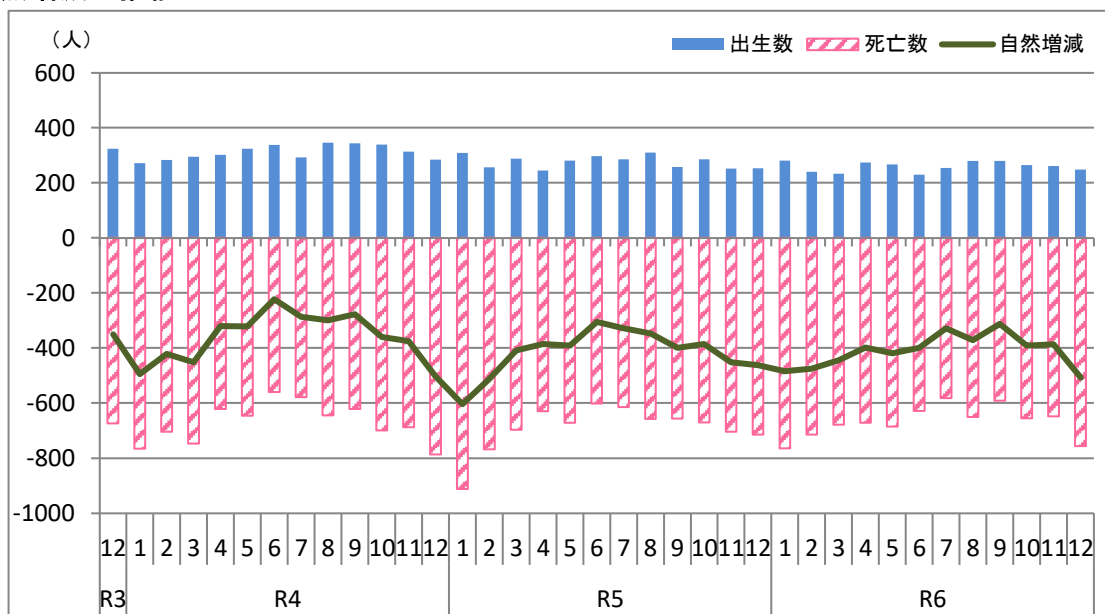

社会増減の推移

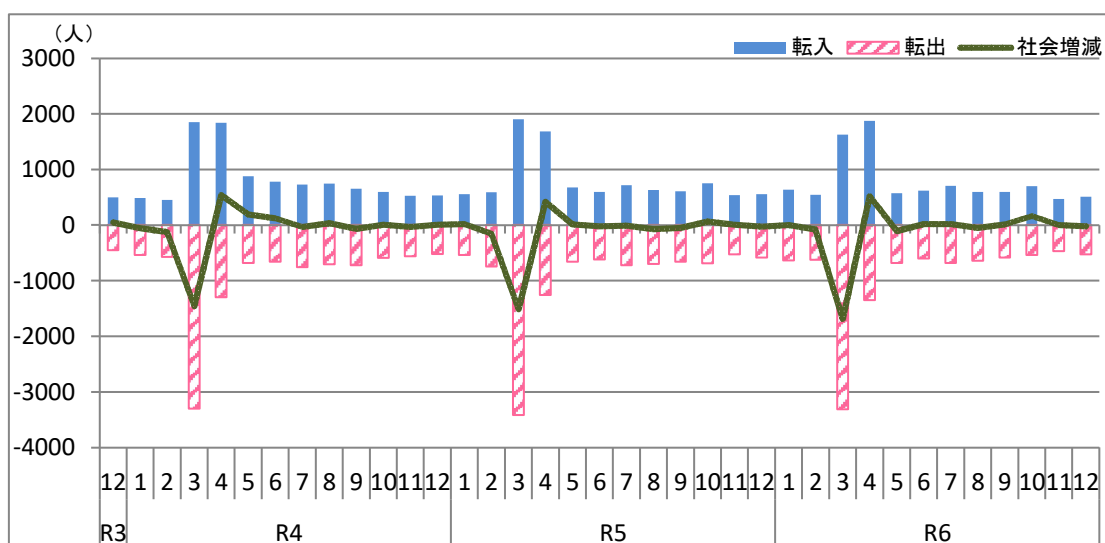

年齢5歳階級別男女別転出入者超過数

令和6年12月1日～12月31日

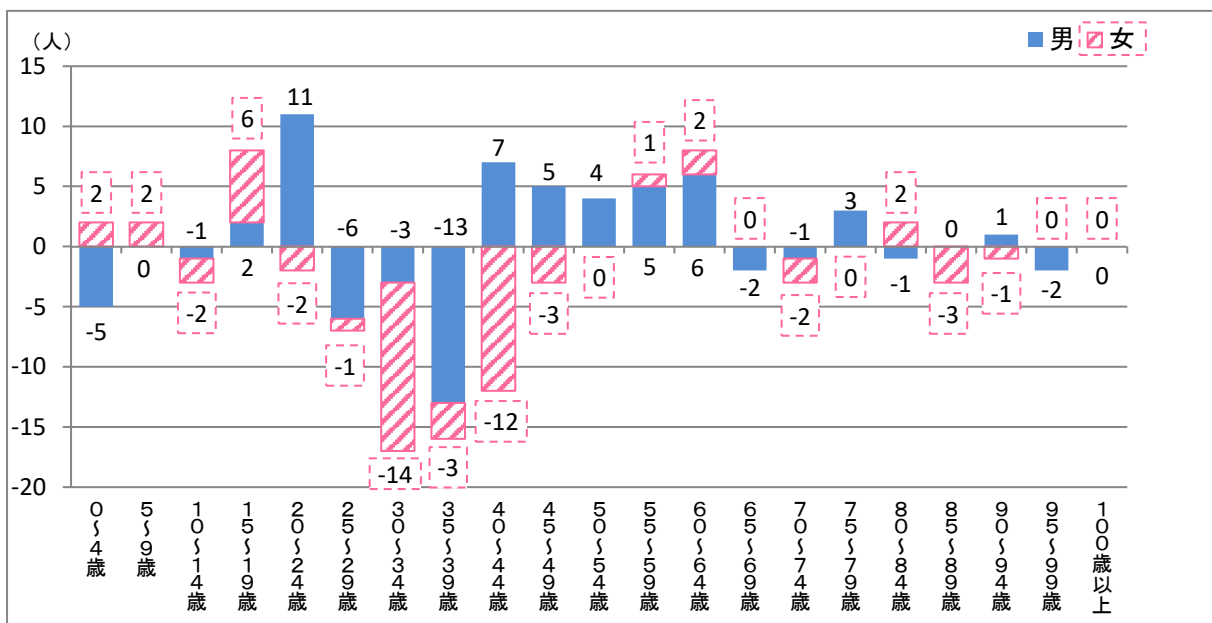

地域ブロック別、男女別転出入者超過数

令和6年12月1日～12月31日

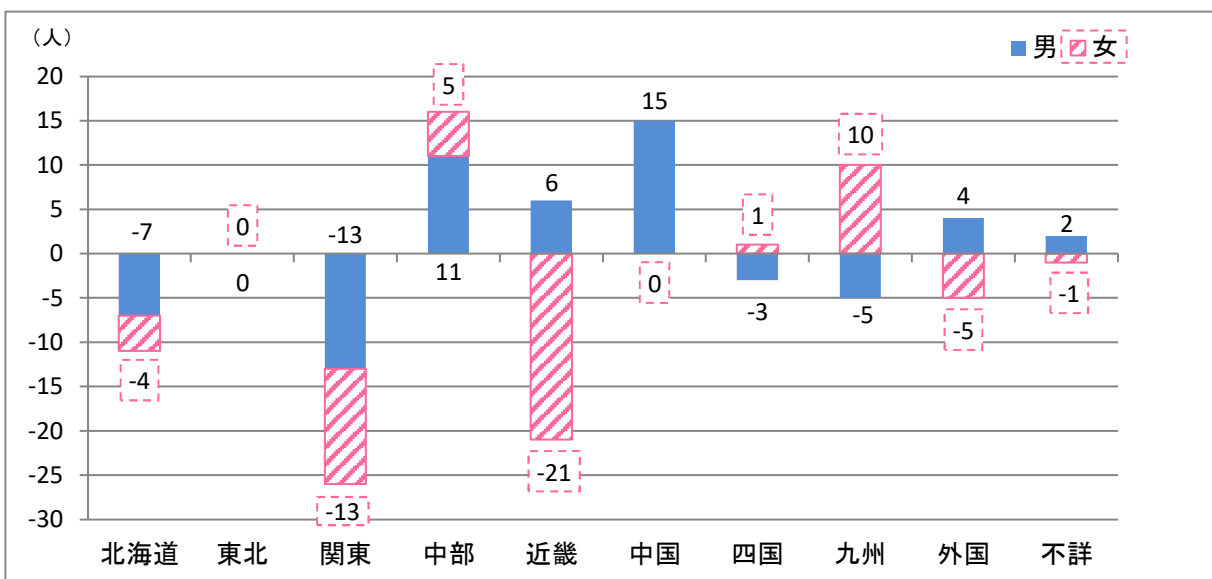

市町村別人口増減数

令和6年12月1日～12月31日

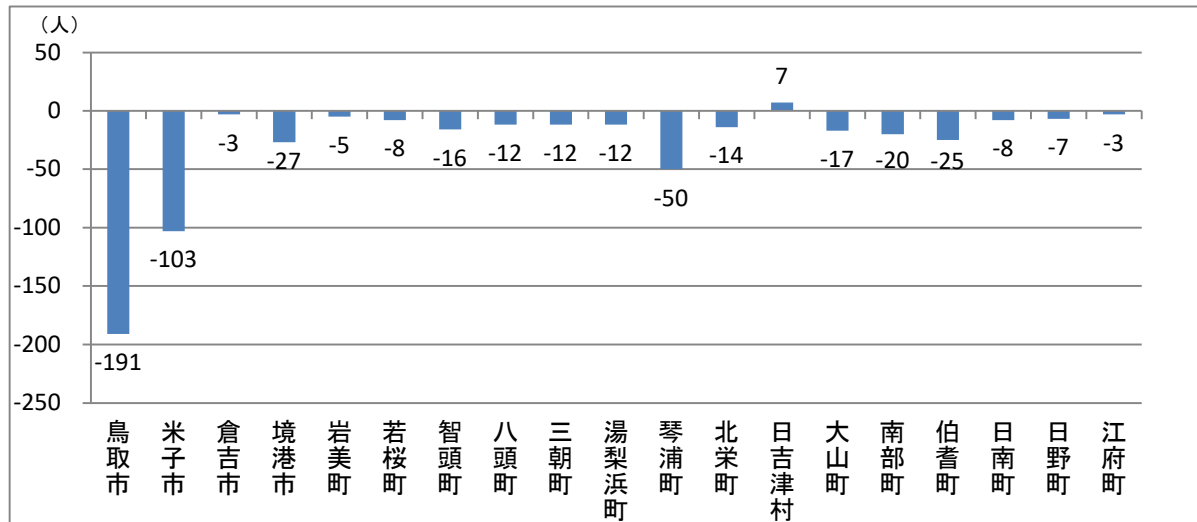

市町村別自然増減数

令和6年12月1日～12月31日

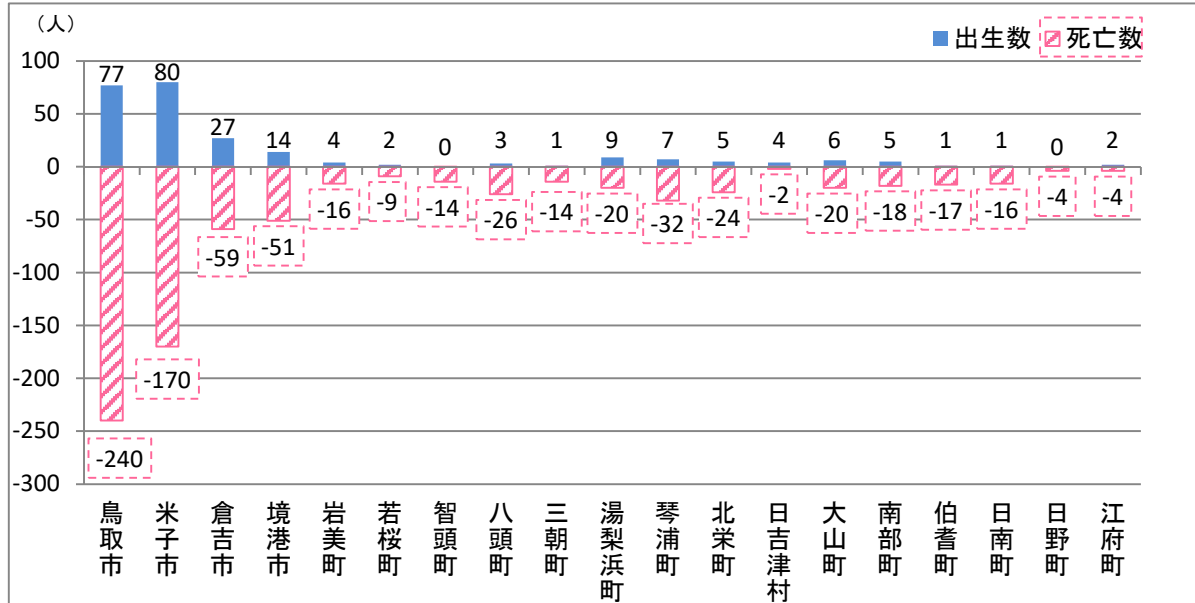

市町村別社会増減数

令和6年12月1日～12月31日

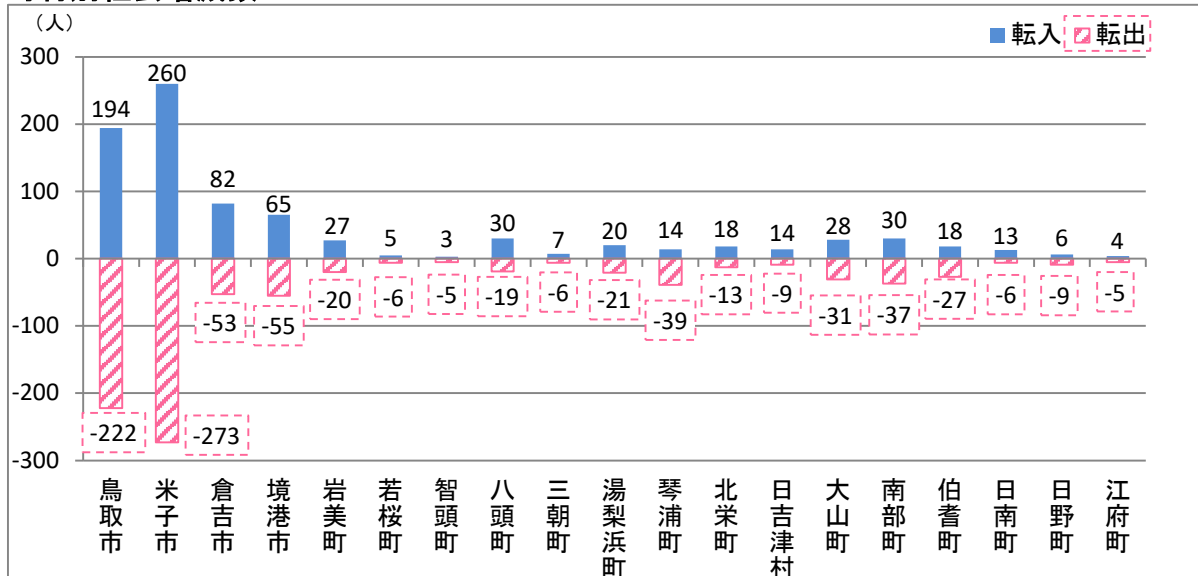

第1表 人口と世帯数の推移

| 年月 | 人口 (人) | 人口増減 | | | | | | | | 世帯数 |
|---------|-----------|--------|-------|--------|-------|-------|--------|--------|--------|---------|
| | | 純増減 | | 自然動態 | | | 社会動態 | | | |
| | | 増減数 | 増減率 | 自然増減数 | 出生者数 | 死亡者数 | 社会増減数 | 県外転入者数 | 県外転出者数 | |
| 平成30年 | 561,777 | -4,716 | -0.83 | -3,031 | 4,295 | 7,326 | -1,685 | 9,860 | 11,545 | 218,280 |
| 令和1年 | 557,343 | -4,854 | -0.86 | -3,550 | 4,065 | 7,615 | -1,304 | 10,146 | 11,450 | 218,841 |
| 令和2年 | 553,407 | -4,261 | -0.76 | -3,327 | 3,852 | 7,179 | -934 | 9,423 | 10,357 | 219,742 |
| 令和3年 | 548,562 | -4,845 | -0.88 | -3,795 | 3,698 | 7,493 | -1,050 | 9,334 | 10,384 | 220,693 |
| 令和4年 | 543,615 | -4,947 | -0.90 | -4,155 | 3,736 | 7,891 | -792 | 10,060 | 10,852 | 221,648 |
| 令和5年 | 537,318 | -6,297 | -1.16 | -4,919 | 3,462 | 8,381 | -1,378 | 9,612 | 10,990 | 221,780 |
| 令和6年 | 531,085 | -6,233 | -1.16 | -4,931 | 3,125 | 8,056 | -1,302 | 9,616 | 10,918 | 222,060 |
| 令和3年12月 | 547,850 | -343 | -0.06 | -371 | 332 | 703 | 28 | 552 | 524 | 220,440 |
| 令和4年1月 | 547,547 | -303 | -0.06 | -351 | 323 | 674 | 48 | 498 | 450 | 220,452 |
| 2月 | 546,997 | -550 | -0.10 | -495 | 271 | 766 | -55 | 483 | 538 | 220,356 |
| 3月 | 546,453 | -544 | -0.10 | -421 | 283 | 704 | -123 | 451 | 574 | 220,381 |
| 4月 | 544,547 | -1,906 | -0.35 | -452 | 295 | 747 | -1,454 | 1,850 | 3,304 | 220,224 |
| 5月 | 544,767 | 220 | 0.04 | -321 | 301 | 622 | 541 | 1,838 | 1,297 | 221,187 |
| 6月 | 544,639 | -128 | -0.02 | -322 | 324 | 646 | 194 | 875 | 681 | 221,428 |
| 7月 | 544,539 | -100 | -0.02 | -222 | 338 | 560 | 122 | 781 | 659 | 221,507 |
| 8月 | 544,222 | -317 | -0.06 | -287 | 292 | 579 | -30 | 727 | 757 | 221,589 |
| 9月 | 543,961 | -261 | -0.05 | -299 | 346 | 645 | 38 | 744 | 706 | 221,659 |
| 10月 | 543,615 | -346 | -0.06 | -278 | 343 | 621 | -68 | 655 | 723 | 221,648 |
| 11月 | 543,262 | -353 | -0.06 | -360 | 339 | 699 | 7 | 595 | 588 | 221,644 |
| 12月 | 542,852 | -410 | -0.08 | -375 | 313 | 688 | -35 | 526 | 561 | 221,536 |
| 令和5年1月 | 542,359 | -493 | -0.09 | -503 | 284 | 787 | 10 | 533 | 523 | 221,441 |
| 2月 | 541,775 | -584 | -0.11 | -603 | 309 | 912 | 19 | 557 | 538 | 221,260 |
| 3月 | 541,110 | -665 | -0.12 | -512 | 256 | 768 | -153 | 592 | 745 | 221,160 |
| 4月 | 539,190 | -1,920 | -0.35 | -409 | 288 | 697 | -1,511 | 1,904 | 3,415 | 221,024 |
| 5月 | 539,227 | 37 | 0.01 | -386 | 244 | 630 | 423 | 1,684 | 1,261 | 221,678 |
| 6月 | 538,850 | -377 | -0.07 | -391 | 280 | 671 | 14 | 675 | 661 | 221,754 |
| 7月 | 538,525 | -325 | -0.06 | -305 | 297 | 602 | -20 | 597 | 617 | 221,747 |
| 8月 | 538,189 | -336 | -0.06 | -329 | 285 | 614 | -7 | 715 | 722 | 221,801 |
| 9月 | 537,768 | -421 | -0.08 | -347 | 310 | 657 | -74 | 627 | 701 | 221,798 |
| 10月 | 537,318 | -450 | -0.08 | -399 | 257 | 656 | -51 | 607 | 658 | 221,780 |
| 11月 | 536,998 | -320 | -0.06 | -385 | 285 | 670 | 65 | 751 | 686 | 221,889 |
| 12月 | 536,556 | -442 | -0.08 | -452 | 252 | 704 | 10 | 539 | 529 | 221,852 |
| 令和6年1月 | 536,066 | -490 | -0.09 | -462 | 253 | 715 | -28 | 555 | 583 | 221,790 |
| 2月 | 535,584 | -482 | -0.09 | -484 | 280 | 764 | 2 | 638 | 636 | 221,739 |
| 3月 | 535,032 | -552 | -0.10 | -475 | 240 | 715 | -77 | 546 | 623 | 221,689 |
| 4月 | 532,899 | -2,133 | -0.40 | -445 | 233 | 678 | -1,688 | 1,626 | 3,314 | 221,300 |
| 5月 | 533,023 | 124 | 0.02 | -398 | 274 | 672 | 522 | 1,875 | 1,353 | 222,105 |
| 6月 | 532,494 | -529 | -0.10 | -419 | 267 | 686 | -110 | 570 | 680 | 222,070 |
| 7月 | 532,114 | -380 | -0.07 | -399 | 229 | 628 | 19 | 621 | 602 | 222,048 |
| 8月 | 531,808 | -306 | -0.06 | -328 | 254 | 582 | 22 | 705 | 683 | 222,041 |
| 9月 | 531,386 | -422 | -0.08 | -372 | 279 | 651 | -50 | 595 | 645 | 222,017 |
| 10月 | 531,085 | -301 | -0.06 | -312 | 279 | 591 | 11 | 595 | 584 | 222,060 |
| 11月 | 530,856 | -229 | -0.04 | -391 | 264 | 655 | 162 | 701 | 539 | 222,188 |
| 12月 | 530,469 | -387 | -0.07 | -387 | 261 | 648 | 0 | 469 | 469 | 222,139 |
| 令和7年1月 | 529,943 | -526 | -0.10 | -508 | 248 | 756 | -18 | 507 | 525 | 222,041 |

- 注 1 各年の人口は、当該年の10月1日現在の人口。各月の人口は、当該月の1日現在の人口。
 2 令和2年9月以前の人口は、令和2年国勢調査結果による補間補正人口。
 3 各年の「人口増減」は、前年10月～当年9月の計。各月の「人口増減」は、前月1か月間の数値。
 4 「増減数」は、自然増減数と社会増減数を合計したもの。
 5 「増減率」は、増減数を期首人口で除したもの。(各年:前年10月1日現在、各月:前月1日現在)
 6 人口は国勢調査結果による補間補正を行うが、自然増減数と社会増減数は補間補正を行わないため、自然増減数と社会増減数の合計の増減数は、補間補正後の人口の増減数と一致しない。
 7 令和2年は、国勢調査結果による人口。

第2表 月別人口動態

人口増減

| 区分 | 1月 | 2月 | 3月 | 4月 | 5月 | 6月 | 7月 | 8月 | 9月 | 10月 | 11月 | 12月 | 計 |
|-------|------|------|--------|-----|------|------|------|------|------|------|------|------|--------|
| 平成30年 | -499 | -514 | -2,009 | 78 | -281 | -235 | -78 | -266 | -69 | -104 | -406 | -306 | -4,689 |
| 平成31年 | -475 | -490 | -2,187 | 411 | -274 | -300 | -170 | -317 | -236 | -228 | -210 | -370 | -4,846 |
| 令和2年 | -394 | -490 | -1,762 | 262 | -206 | -154 | -224 | -198 | -287 | -269 | -260 | -222 | -4,204 |
| 令和3年 | -417 | -309 | -1,843 | 62 | -284 | -364 | -258 | -185 | -496 | -369 | -343 | -303 | -5,109 |
| 令和4年 | -550 | -544 | -1,906 | 220 | -128 | -100 | -317 | -261 | -346 | -353 | -410 | -493 | -5,188 |
| 令和5年 | -584 | -665 | -1,920 | 37 | -377 | -325 | -336 | -421 | -450 | -320 | -442 | -490 | -6,293 |
| 令和6年 | -482 | -552 | -2,133 | 124 | -529 | -380 | -306 | -422 | -301 | -229 | -387 | -526 | -6,123 |

自然増減

| 区分 | 1月 | 2月 | 3月 | 4月 | 5月 | 6月 | 7月 | 8月 | 9月 | 10月 | 11月 | 12月 | 計 | |
|------|-------|------|------|------|------|------|------|------|------|------|------|------|------|--------|
| 自然増減 | 平成30年 | -394 | -350 | -216 | -260 | -249 | -176 | -174 | -203 | -174 | -259 | -330 | -332 | -3,117 |
| | 平成31年 | -452 | -329 | -360 | -275 | -258 | -212 | -222 | -292 | -229 | -284 | -306 | -379 | -3,598 |
| | 令和2年 | -421 | -326 | -301 | -271 | -258 | -132 | -230 | -213 | -206 | -283 | -342 | -327 | -3,310 |
| | 令和3年 | -510 | -301 | -340 | -276 | -328 | -260 | -261 | -245 | -322 | -336 | -371 | -351 | -3,901 |
| | 令和4年 | -495 | -421 | -452 | -321 | -322 | -222 | -287 | -299 | -278 | -360 | -375 | -503 | -4,335 |
| | 令和5年 | -603 | -512 | -409 | -386 | -391 | -305 | -329 | -347 | -399 | -385 | -452 | -462 | -4,980 |
| | 令和6年 | -484 | -475 | -445 | -398 | -419 | -399 | -328 | -372 | -312 | -391 | -387 | -508 | -4,918 |
| 出生者数 | 平成30年 | 360 | 316 | 375 | 323 | 367 | 363 | 380 | 369 | 335 | 384 | 340 | 311 | 4,223 |
| | 平成31年 | 330 | 311 | 286 | 328 | 365 | 351 | 362 | 350 | 347 | 339 | 326 | 318 | 4,013 |
| | 令和2年 | 320 | 282 | 324 | 334 | 284 | 357 | 320 | 325 | 323 | 321 | 261 | 349 | 3,800 |
| | 令和3年 | 287 | 277 | 312 | 322 | 301 | 316 | 307 | 333 | 312 | 288 | 332 | 323 | 3,710 |
| | 令和4年 | 271 | 283 | 295 | 301 | 324 | 338 | 292 | 346 | 343 | 339 | 313 | 284 | 3,729 |
| | 令和5年 | 309 | 256 | 288 | 244 | 280 | 297 | 285 | 310 | 257 | 285 | 252 | 253 | 3,316 |
| | 令和6年 | 280 | 240 | 233 | 274 | 267 | 229 | 254 | 279 | 279 | 264 | 261 | 248 | 3,108 |
| 死亡者数 | 平成30年 | 754 | 666 | 591 | 583 | 616 | 539 | 554 | 572 | 509 | 643 | 670 | 643 | 7,340 |
| | 平成31年 | 782 | 640 | 646 | 603 | 623 | 563 | 584 | 642 | 576 | 623 | 632 | 697 | 7,611 |
| | 令和2年 | 741 | 608 | 625 | 605 | 542 | 489 | 550 | 538 | 529 | 604 | 603 | 676 | 7,110 |
| | 令和3年 | 797 | 578 | 652 | 598 | 629 | 576 | 568 | 578 | 634 | 624 | 703 | 674 | 7,611 |
| | 令和4年 | 766 | 704 | 747 | 622 | 646 | 560 | 579 | 645 | 621 | 699 | 688 | 787 | 8,064 |
| | 令和5年 | 912 | 768 | 697 | 630 | 671 | 602 | 614 | 657 | 656 | 670 | 704 | 715 | 8,296 |
| | 令和6年 | 764 | 715 | 678 | 672 | 686 | 628 | 582 | 651 | 591 | 655 | 648 | 756 | 8,026 |

社会増減

| 区分 | 1月 | 2月 | 3月 | 4月 | 5月 | 6月 | 7月 | 8月 | 9月 | 10月 | 11月 | 12月 | 計 | |
|------|-------|------|------|--------|-------|------|------|-----|-----|------|-----|-----|-----|--------|
| 社会増減 | 平成30年 | -105 | -164 | -1,793 | 338 | -32 | -59 | 96 | -63 | 105 | 155 | -76 | 26 | -1,572 |
| | 平成31年 | -23 | -161 | -1,827 | 686 | -16 | -88 | 52 | -25 | -7 | 56 | 96 | 9 | -1,248 |
| | 令和2年 | 27 | -164 | -1,461 | 533 | 52 | -22 | 6 | 15 | -81 | 14 | 82 | 105 | -894 |
| | 令和3年 | 93 | -8 | -1,503 | 338 | 44 | -104 | 3 | 60 | -174 | -33 | 28 | 48 | -1,208 |
| | 令和4年 | -55 | -123 | -1,454 | 541 | 194 | 122 | -30 | 38 | -68 | 7 | -35 | 10 | -853 |
| | 令和5年 | 19 | -153 | -1,511 | 423 | 14 | -20 | -7 | -74 | -51 | 65 | 10 | -28 | -1,313 |
| | 令和6年 | 2 | -77 | -1,688 | 522 | -110 | 19 | 22 | -50 | 11 | 162 | 0 | -18 | -1,205 |
| 転入者数 | 平成30年 | 499 | 510 | 1,764 | 1,775 | 698 | 591 | 863 | 746 | 713 | 810 | 500 | 568 | 10,037 |
| | 平成31年 | 511 | 510 | 1,621 | 2,016 | 670 | 594 | 942 | 739 | 665 | 647 | 588 | 540 | 10,043 |
| | 令和2年 | 588 | 520 | 2,029 | 1,725 | 483 | 527 | 622 | 613 | 541 | 538 | 569 | 620 | 9,375 |
| | 令和3年 | 556 | 592 | 1,982 | 1,653 | 541 | 504 | 680 | 607 | 492 | 606 | 552 | 498 | 9,263 |
| | 令和4年 | 483 | 451 | 1,850 | 1,838 | 875 | 781 | 727 | 744 | 655 | 595 | 526 | 533 | 10,058 |
| | 令和5年 | 557 | 592 | 1,904 | 1,684 | 675 | 597 | 715 | 627 | 607 | 751 | 539 | 555 | 9,803 |
| | 令和6年 | 638 | 546 | 1,626 | 1,875 | 570 | 621 | 705 | 595 | 595 | 701 | 469 | 507 | 9,448 |
| 転出者数 | 平成30年 | 604 | 674 | 3,557 | 1,437 | 730 | 650 | 767 | 809 | 608 | 655 | 576 | 542 | 11,609 |
| | 平成31年 | 534 | 671 | 3,448 | 1,330 | 686 | 682 | 890 | 764 | 672 | 591 | 492 | 531 | 11,291 |
| | 令和2年 | 561 | 684 | 3,490 | 1,192 | 431 | 549 | 616 | 598 | 622 | 524 | 487 | 515 | 10,269 |
| | 令和3年 | 463 | 600 | 3,485 | 1,315 | 497 | 608 | 677 | 547 | 666 | 639 | 524 | 450 | 10,471 |
| | 令和4年 | 538 | 574 | 3,304 | 1,297 | 681 | 659 | 757 | 706 | 723 | 588 | 561 | 523 | 10,911 |
| | 令和5年 | 538 | 745 | 3,415 | 1,261 | 661 | 617 | 722 | 701 | 658 | 686 | 529 | 583 | 11,116 |
| | 令和6年 | 636 | 623 | 3,314 | 1,353 | 680 | 602 | 683 | 645 | 584 | 539 | 469 | 525 | 10,653 |

注 県内の転入転出は相殺されるため、県外分の転入転出数となります。

第3表 市町村別人口と世帯数

| 地域 | 推計世帯数 | 推計人口 | | | 人口増減数 | |
|------|---------|---------|---------|---------|-------|---------|
| | | 総数 | 男 | 女 | 対前月増減 | 対前年同月増減 |
| 県計 | 222,041 | 529,943 | 253,606 | 276,337 | -526 | -6,123 |
| 市計 | 173,246 | 400,962 | 192,176 | 208,786 | -324 | -3,819 |
| 郡計 | 48,795 | 128,981 | 61,430 | 67,551 | -202 | -2,304 |
| 岩美郡 | 4,022 | 10,243 | 4,926 | 5,317 | -5 | -138 |
| 八頭郡 | 8,700 | 22,890 | 10,860 | 12,030 | -36 | -473 |
| 東伯郡 | 18,775 | 49,653 | 23,706 | 25,947 | -88 | -833 |
| 西伯郡 | 13,620 | 37,627 | 17,931 | 19,696 | -55 | -586 |
| 日野郡 | 3,678 | 8,568 | 4,007 | 4,561 | -18 | -274 |
| 東部地区 | 91,103 | 214,900 | 104,047 | 110,853 | -232 | -2,561 |
| 中部地区 | 36,885 | 93,441 | 44,287 | 49,154 | -91 | -1,373 |
| 西部地区 | 94,053 | 221,602 | 105,272 | 116,330 | -203 | -2,189 |
| 鳥取市 | 78,381 | 181,767 | 88,261 | 93,506 | -191 | -1,950 |
| 米子市 | 63,461 | 143,879 | 68,231 | 75,648 | -103 | -1,125 |
| 倉吉市 | 18,110 | 43,788 | 20,581 | 23,207 | -3 | -540 |
| 境港市 | 13,294 | 31,528 | 15,103 | 16,425 | -27 | -204 |
| 岩美町 | 4,022 | 10,243 | 4,926 | 5,317 | -5 | -138 |
| 若桜町 | 1,110 | 2,459 | 1,177 | 1,282 | -8 | -86 |
| 智頭町 | 2,334 | 5,778 | 2,694 | 3,084 | -16 | -128 |
| 八頭町 | 5,256 | 14,653 | 6,989 | 7,664 | -12 | -259 |
| 三朝町 | 2,108 | 5,477 | 2,662 | 2,815 | -12 | -146 |
| 湯梨浜町 | 5,869 | 15,529 | 7,411 | 8,118 | -12 | -109 |
| 琴浦町 | 5,723 | 15,075 | 7,135 | 7,940 | -50 | -376 |
| 北栄町 | 5,075 | 13,572 | 6,498 | 7,074 | -14 | -202 |
| 日吉津村 | 1,307 | 3,568 | 1,670 | 1,898 | 7 | -7 |
| 大山町 | 5,092 | 14,196 | 6,814 | 7,382 | -17 | -259 |
| 南部町 | 3,543 | 9,812 | 4,697 | 5,115 | -20 | -167 |
| 伯耆町 | 3,678 | 10,051 | 4,750 | 5,301 | -25 | -153 |
| 日南町 | 1,623 | 3,659 | 1,752 | 1,907 | -8 | -129 |
| 日野町 | 1,124 | 2,544 | 1,160 | 1,384 | -7 | -104 |
| 江府町 | 931 | 2,365 | 1,095 | 1,270 | -3 | -41 |

第3表 市町村別人口と世帯数(つづき)

令和7年1月1日現在

| 自然増減数 | | | 社会増減数 | | | | | | | | | 地域 |
|-------|-----|-----|-------|-----|-------|-----|-----|-----|-------|-----|-----|------|
| 総数 | 出生 | 死亡 | 総数 | 転入 | | | 転出 | | | | | |
| | | | | 総数 | 県外 | | 県内 | 総数 | 県外 | | | |
| | | | | | うち外国人 | | | | うち外国人 | | | |
| -508 | 248 | 756 | -18 | 838 | 507 | 119 | 331 | 856 | 525 | 111 | 331 | 県計 |
| -322 | 198 | 520 | -2 | 601 | 401 | 84 | 200 | 603 | 429 | 78 | 174 | 市計 |
| -186 | 50 | 236 | -16 | 237 | 106 | 35 | 131 | 253 | 96 | 33 | 157 | 郡計 |
| -12 | 4 | 16 | 7 | 27 | 17 | 5 | 10 | 20 | 8 | 3 | 12 | 岩美郡 |
| -44 | 5 | 49 | 8 | 38 | 22 | 4 | 16 | 30 | 13 | 3 | 17 | 八頭郡 |
| -68 | 22 | 90 | -20 | 59 | 22 | 4 | 37 | 79 | 22 | 7 | 57 | 東伯郡 |
| -41 | 16 | 57 | -14 | 90 | 33 | 19 | 57 | 104 | 49 | 17 | 55 | 西伯郡 |
| -21 | 3 | 24 | 3 | 23 | 12 | 3 | 11 | 20 | 4 | 3 | 16 | 日野郡 |
| -219 | 86 | 305 | -13 | 259 | 185 | 32 | 74 | 272 | 189 | 40 | 83 | 東部地区 |
| -100 | 49 | 149 | 9 | 141 | 62 | 13 | 79 | 132 | 52 | 10 | 80 | 中部地区 |
| -189 | 113 | 302 | -14 | 438 | 260 | 74 | 178 | 452 | 284 | 61 | 168 | 西部地区 |
| -163 | 77 | 240 | -28 | 194 | 146 | 23 | 48 | 222 | 168 | 34 | 54 | 鳥取市 |
| -90 | 80 | 170 | -13 | 260 | 166 | 42 | 94 | 273 | 196 | 32 | 77 | 米子市 |
| -32 | 27 | 59 | 29 | 82 | 40 | 9 | 42 | 53 | 30 | 3 | 23 | 倉吉市 |
| -37 | 14 | 51 | 10 | 65 | 49 | 10 | 16 | 55 | 35 | 9 | 20 | 境港市 |
| -12 | 4 | 16 | 7 | 27 | 17 | 5 | 10 | 20 | 8 | 3 | 12 | 岩美町 |
| -7 | 2 | 9 | -1 | 5 | 4 | 0 | 1 | 6 | 4 | 2 | 2 | 若桜町 |
| -14 | 0 | 14 | -2 | 3 | 3 | 0 | 0 | 5 | 3 | 0 | 2 | 智頭町 |
| -23 | 3 | 26 | 11 | 30 | 15 | 4 | 15 | 19 | 6 | 1 | 13 | 八頭町 |
| -13 | 1 | 14 | 1 | 7 | 5 | 3 | 2 | 6 | 3 | 2 | 3 | 三朝町 |
| -11 | 9 | 20 | -1 | 20 | 5 | 0 | 15 | 21 | 8 | 2 | 13 | 湯梨浜町 |
| -25 | 7 | 32 | -25 | 14 | 8 | 1 | 6 | 39 | 11 | 3 | 28 | 琴浦町 |
| -19 | 5 | 24 | 5 | 18 | 4 | 0 | 14 | 13 | 0 | 0 | 13 | 北栄町 |
| 2 | 4 | 2 | 5 | 14 | 2 | 0 | 12 | 9 | 5 | 0 | 4 | 日吉津村 |
| -14 | 6 | 20 | -3 | 28 | 13 | 5 | 15 | 31 | 15 | 5 | 16 | 大山町 |
| -13 | 5 | 18 | -7 | 30 | 14 | 13 | 16 | 37 | 18 | 12 | 19 | 南部町 |
| -16 | 1 | 17 | -9 | 18 | 4 | 1 | 14 | 27 | 11 | 0 | 16 | 伯耆町 |
| -15 | 1 | 16 | 7 | 13 | 7 | 1 | 6 | 6 | 3 | 3 | 3 | 日南町 |
| -4 | 0 | 4 | -3 | 6 | 1 | 0 | 5 | 9 | 1 | 0 | 8 | 日野町 |
| -2 | 2 | 4 | -1 | 4 | 4 | 2 | 0 | 5 | 0 | 0 | 5 | 江府町 |

第4表 地域別、男女別転出入者超過数

令和6年12月1日～12月31日

| 区分 | 北海道 | 東北 | 関東 | 中部 | 近畿 | 中国 | 四国 | 九州 | 外国 | 不詳 | 計 |
|----|-----|----|-----|----|-----|----|----|----|----|----|-----|
| 男 | -7 | 0 | -13 | 11 | 6 | 15 | -3 | -5 | 4 | 2 | 10 |
| 女 | -4 | 0 | -13 | 5 | -21 | 0 | 1 | 10 | -5 | -1 | -28 |
| 計 | -11 | 0 | -26 | 16 | -15 | 15 | -2 | 5 | -1 | 1 | -18 |

鳥取県人口移動調査の概要

1 調査の目的

県民の出生、死亡及び移転の状況を把握し、市町村ごとの人口及び世帯数を推計するとともに、県の施策の立案に係る基礎資料を得ること。

2 調査方法

住民基本台帳法の規定により届出された者を対象に、出生者数、死亡者数、転入者数、転出者数及び世帯数を、住民票の移動日を基準として各月毎に市町村が調査票に記入し、電子メールにて県に報告する。

3 人口・世帯数の推計方法

令和2年国勢調査結果による人口・世帯数を起点とし、1ヶ月間の出生者数、死亡者数、転入者数、転出者数及び世帯数の増減を加減して推計人口・世帯数を算出。

4 用語の解説

(1) 動態

- 人口動態・・・自然動態と社会動態を合わせた人口の動きをいう。
- 自然動態・・・一定期間における出生及び死亡に伴う人口の動きをいう。
- 社会動態・・・一定期間における転入及び転出に伴う人口の動きをいう。

(2) 移動

- 県内転入者数・・・県内の市町村から県内の他の市町村へ転入した者の数をいう。
- 県内転出者数・・・県内の市町村から県内の他の市町村へ転出した者の数をいう。
この調査の県内移動については、転入だけを調査している。
このため、転出については、従前の住所地(市町村)により、算出した数である。
- 県外転入者数・・・県外(外国を含む。)の市町村から県内の市町村へ転入した者の数をいう。
- 県外転出者数・・・県内の市町村から県外(外国を含む。)の市町村へ転出した者の数をいう。
- 転出入者超過数・・・県外転入者数から県外転出者数を引いた数で、プラスの場合を転入超過、マイナスの場合を転出超過という。

(3) 自然増減数

出生者数から死亡者数を差し引いた数をいう。

(4) 社会増減数

転入者数から転出者数を差し引いた数をいう。

5 利用上の注意

平成27年国勢調査結果に毎月の転入者等の届出数を加減した令和2年10月1日現在の推計人口及び世帯数と、令和2年国勢調査結果に差が生じているので、平成27年国勢調査までさかのぼり、平成27年11月以降の推計値を補正している。(令和3年12月1日現在公表分から適用)

(参考)

- ・国勢調査結果の人口・世帯・・・調査時点における普段居住している者を調査したもの
- ・住民基本台帳による人口・世帯・・・住民基本台帳に記載されている者を対象としているもの

本書に関するお問い合わせ先

鳥取県総務部統計課人口統計担当
〒680-8570 鳥取市東町1丁目220
電話:0857-26-7567 / FAX:0857-23-5033
E-mail: toukei@pref.tottori.lg.jp
URL <https://www.pref.tottori.lg.jp/9028.htm>