



アート・オブ・ザ・リアル  
時代を超える美術  
—若冲からウォーホル、リヒターへ—  
2025 3.30(日) — 6.15(日)

 鳥取県立美術館  
TOTTORI PREFECTURAL MUSEUM OF ART

鬼が出るか、  
蛇が出るか。



特集

みんなで“つくる”美術館、はじまる。



## 県ゆかりの作家

## Collection



《西洋婦人像》1925年頃

前田 寛治

Maeta Kanji 1896-1930

北栄町生まれ。パリへの留学を経て華々しく画壇に登場し注目を集める。33歳という若さで亡くなるまでの短期間に、後進の育成にも力を注ぎ近代洋画界に大きな足跡を残した

辻 晋堂

Tsuji Shindo 1910-1981

伯耆町生まれ。早くからその才能を認められ、平櫛田中にも資質を高く評価された。ヴェネツィア・ビエンナーレ出品など世界的に活躍。1977年、京都市文化功労者



《沈黙》1957年 ※3/30-5/18展示予定



《虫の音》1938年 ※3/30-5/11展示予定

小早川 秋聲

Kobayakawa Shusei 1885-1974

日野町生まれ。「旅する画家」として知られ、異国情緒漂う作品を多く残している。また従軍画家として度々戦地へ赴き、兵士たちの直面する現実を描き続けた

みなんでつくる美術館はじまる。

満を持して開館する県立美術館。誰に対してもひらかれ、アートとわたしたちを繋ぐ場として、また新たな賑わいを生み文化を発信する拠点として、大切な第一歩を踏み出します。

みなんでつくるを基本理念に、多くの人がさまざまな立場や形でかわりを持つことで、地域に根差し長く愛される美術館を目指します。



鳥取県立美術館  
TOTTORI PREFECTURAL MUSEUM OF ART

3/30<sup>[日]</sup>  
開館





《象と鯨図屏風》18世紀 ※3/30-4/20展示予定

## 伊藤若冲

Ito Jakuchu 1716-1800

江戸時代の京都で活躍した絵師。代表作《動植綵繪》に見られるように卓越した技巧による極めて精緻な描写や鮮やかな色彩で知られる一方、大胆な構図が特徴的な水墨画にも名品が多い。日本美術史上屈指の画家として世界的な人気を誇る

### 開館記念展 ART OF THE REAL

アート・オブ・ザ・リアル  
時代を超える美術  
—若冲からウォーホル、リヒターへ—

3/30[日] - 6/15[日]

美術史に輝く名作を通じて  
“何がリアルか”をめぐる美術家たちの  
挑戦の軌跡をたどる

### 世界的なアートを身近に

購入時に賛否の議論を巻き起こした、アンディ・ウォーホルの《ブリロ・ボックス》。開館記念展「アート・オブ・ザ・リアル」でいよいよお披露目となります。ほかにも伊藤若冲やゲルハルト・リヒターといった世界的な作家の作品が並ぶ、こけら落としにふさわしい重厚な展示は必見です。

また、前田寛治や辻晋堂など、鳥取県出身で日本美術史に残る存在として高く評価される作家も積極的に紹介します。

### アンディ・ウォーホル



《ブリロ・ボックス》1968年

©2025 The Andy Warhol Foundation for the Visual Arts, Inc. / Licensed by ARS, New York & JASPAR, Tokyo G3771

Andy Warhol 1928-1987

20世紀を代表する現代美術家の一人で、大量生産・大量消費社会をテーマとするポップアートの隆盛を牽引した。《キャンベル・スープ缶》《マリリン・モンロー》など誰もが一度は作品を目にしたことがあるであろう現代美術の巨匠

Gerhard Richter 1932-

世界の名だたる美術館で個展を開催するなど現代で最も重要な美術家の一人として確固たる地位、評価を確立。2012年には競売で抽象画《Abstraktes Bild (809-4)》が存命の作家による作品として当時史上最高額の約26億9000万円で落札された

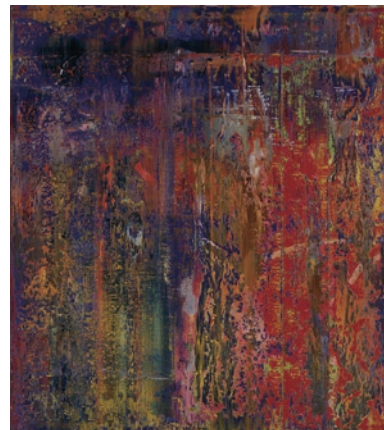

《抽象絵画(648-1)》1987年  
©Gerhard Richter 2024 (26072024)





展望テラス



ひろま



県民ギャラリー



カフェ



鳥取県立美術館 倉吉市駄経寺町2-3-12

問 地域社会振興部 美術館  
☎ 0858-47-3011  
F 0858-47-3022



それぞれの「居場所」に  
美術館の建築は、世界的建築家・楳文彦氏が率いた楳総合計画事務所の手によるもの。作品の保護にとっては大敵でもある陽光を巧みに取り入れる、美術館としては異例の設計。開放感あふれる空間が大きな特徴です。また、3層吹き抜けの「ひろま」や展望テラス、カフェなど無料エリアが多く設けられていることも特色の一つ。日頃から気軽に立ち寄れる身近な場として、広く親しまれる「ひらかれた」美術館を目指します。  
県民等が展示や各種イベントなどにも利用できる貸館スペースも充実。県民ギャラリーは早くも1年先まで予約で埋まるなど多くの期待を集めています。観に行くだけじゃない、みんなでつくる美術館、いよいよ始動です！



## みんなでつくる美術館の誕生パーティー

3/29  
【土】



スペシャルゲストアーティスト  
ソプラニスタ  
岡本知高



ゲストアーティスト  
サクソフォーン奏者  
MALTA Hit & Run

鳥取県立美術館グランドオープンアンバサダー  
GENERATIONS  
片寄涼太

音楽と映像で楽しむ野外音楽祭を特設ステージで開催

■時間 13:30～21:00

■会場 美術館前(史跡大御堂廃寺跡歴史公園)

第一部 県内団体による音楽、伝統芸能、踊りなどの多彩なパフォーマンス

第二部 スペシャルゲストを迎えた記念コンサート

観覧無料  
申込不要



山車や、吹奏楽、鼓笛隊、ダンス、県内各地の伝統芸能などが練り歩き、舞い踊る！

■時間 11:00～15:30

■区間 白壁土蔵地区～美術館

パフォーマー  
約1,000人!

## 開館記念 TALK SESSION 開館記念シンポジウム

【第2部 ほんとに美術館って必要なの?—ミューゼオロジー再考—】

これからの美術館の役割について考えるシンポジウムを開催。世界的に活躍する2人の現代美術家が登場!



森村泰昌(美術家)  
撮影:福永一夫



やなぎみわ  
(美術家・舞台演出家)

■時間 10:30～12:00

■会場 美術館1階ひろま

■定員 150人

(先着順、要事前Web申込)



※第1部は前日(3/28)14:00～、別途申込要



アートとクラフトをテーマにした「市」を開催。

キッチンカーや屋台もたくさん!

■時間 10:00～20:00

■会場 美術館前  
(史跡大御堂廃寺跡歴史公園)

ブース出店  
100以上!



# 3月10日はサンドの日!

©Pokémon. ©Nintendo / Creatures Inc. / GAME FREAK inc.  
ポケットモンスター・ポケモン・Pokémonは任天堂・クリエーターズ・ゲームフリークの登録商標です。

## サンド

乾いた砂地を好み、いざというとき砂を使って身を守る。身体を丸めて転がりながら砂漠を移動する。鳥取砂丘にぴったりのポケモン!



## アローラサンド

アローラ地方の雪山の環境に適応したサンド。鋼並みに硬い氷の甲羅をまとっている。冬の大山にぴったりのポケモン!

### サンドの日にあわせた催しも! /

#### ★ 鳥取駅をサンドたちで装飾!

3月9日(日)から、鳥取駅中2階がサンドたちで装飾されます。サンドたちが、列車の旅をさらに楽しくしてくれること間違いなし!



#### ★ 「レールトレイン サンド号」が登場!

アイエム電子鳥取砂丘こどもの国のレールトレインがサンド仕様に。コース上にもサンドたちが登場します! 3月9日(日)のお披露目をお楽しみに♪

#### ★ 「とっとりサンドフェア」を開催!

鳥取の魅力が詰まったサンドとのコラボ商品が大集合。購入者へのオリジナル特典もあり、サンドファン必見です!

- 期間: 3月2日(日)~31日(月)
- 場所: 鳥取市ふるさと物産館



とっとりふるさと大使を務める『ポケットモンスター』シリーズに登場するポケモン「サンド」と「アローラサンド」。2018年の大使就任以降、サンドたちがあしらわれたバスや列車の運行やご当地コラボ商品の販売など、さまざまな場面で活躍しています。また県内各地のイベントなどに登場し、訪れた

方々とふれあいながら、鳥取県の魅力を発信するお手伝いをしてくれています。そして、毎年3月10日は「サンドの日」。県では、鳥取駅の装飾やコラボ商品を集めたフェアなど、この日にあわせた催しを行います。この機会に、サンドたちとコラボしたスポットに出かけてみませんか。

▶ 広報課

☎0857-26-7755 F 0857-26-8122



### とっとりサンドヒストリー

2018 とっとりふるさと大使就任!



2020 ポケふたの登場

ポケモンの絵が描かれたマンホール『ポケふた』が県内各地に登場! 鳥取県には全市町村に設置されています。



2022 ラッピングバスの運行開始  
鳥取駅や鳥取砂丘、鳥取砂丘コナン空港などを結ぶ路線で運行中です。



2023 サンド公園がオープン



「鳥取砂丘こどもの国」に設置され、鳥取県に訪れたたくさんのお子様達を楽しませてあげています。

2024 とっとりサンド列車の運行開始

外装だけでなく内装にもサンドたちが! サンドたちと山陰本線や因美線の旅に出ませんか!







# 弥生を体感！青谷かみじち史跡公園1周年

あのおの弥生人たちにもあおーや！

青谷来渡です



青谷かみじち史跡公園  
かみじち寺朗です



新メンバー加入  
のウワサも…



2024期待！

## 開園1周年イベントを開催！

開園1周年を記念し、青谷かみじち史跡公園の魅力にふれられるイベントを開催します。誰もが楽しめる催し盛りだくさん！

日時／3月23日(日)9:30～16:00(予定)

- ギャラリーコンサート ●火おこし選手権
- 飲食・物販コーナー ●古代米プレゼントなど

さらに！3月の土日祝は、日替わりでイベントを開催します！

3/24(月)は  
入館無料

★詳しくは、青谷かみじち史跡公園のHPをご覧ください。

弥生時代の暮らしを楽しみながら感じられる「青谷かみじち史跡公園」。2024年3月の開園から1周年を迎えます。美術館さながらの美しい重要文化財展示は必見。鏡の鑄造体験や勾玉づくりのワークショップなども人気です。これまでに3万人を超える方が来園しました。

1周年記念イベントなど、さらに盛り上がるこの機会。弥生を体感しに、訪れてみませんか。



▶ 問 青谷かみじち史跡公園

☎0857-30-4110 F 0857-30-4115



## 断水に備え、求む「災害時協力井戸」

### 災害時に使用できる井戸の登録を！

災害が発生した時は、飲み水の確保が最優先となり、生活用水が不足する恐れがあります。生活用水として、無償で井戸水を提供していただける協力を募集しています。

### 登録するにはどうすれば？

県内全ての市町村で災害時協力井戸の募集を行っています。所有井戸がある各市町村の担当課にお問い合わせください。

※下記二次元コードより問合せ先を確認できます。

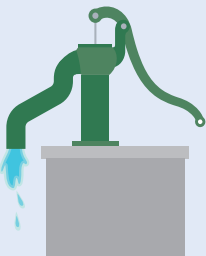

### 登録後、災害発生時はどうすれば？

災害などが発生し水道水の供給が停止した時に、可能な範囲で、お持ちの井戸を無償で開放していただき、被災者の方々に提供をお願いします。

2024年1月の能登半島地震では、最大約13万戸が断水。地域によっては復旧に数週間から数か月単位の時間を要しました。その中で、断水時でも使用できる井戸が活躍。災害時の水の確保策として注目を集めています。

県では、災害時に被災者の生活用水として井戸水を活用すべく、市町村と協力して、無償で井戸水を提供していただける協力者を募集。協力者所有の井戸を「災害時協力井戸」として登録を進めています。またこの井戸が活用できるよう、所

所有者の同意が得られた井戸のおおまかな位置を県HPにて常時公開するとともに、災害時には標識が掲げられます。

災害時に大切なことは、助け合い。井戸水の提供は、井戸所有者の善意によるものです。利用時は、所有者の指示に従って使用しましょう。

災害時、この標識が目印！

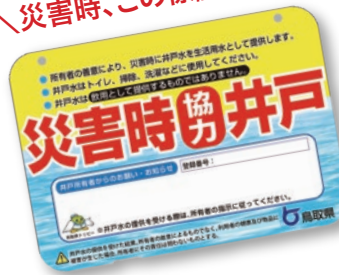

▶ 問 水環境保全課

☎0857-26-7401 F 0857-26-7561





# 手話を覚えてみよう ▶▶ 「美術／展示」

## 【美術】



## 【展示】



右手2指を広げ、額の上部から下ろす。(2回繰り返す場合もあります。)

立てた両手甲を前に打ち付ける動作を繰り返しながら左右へ引き離す

県立美術館が3月30日(日)にいよいよ開館！  
県ゆかりの作品をはじめ、国内外の優れた芸術作品が一堂に集結します。さらに、展望テラスやキッズスペース、ミュージアムカフェなど館内施設も充実！新時代の美術館として出発する県立美術館、ぜひ気軽にお越しください♪

監修／公益社団法人鳥取県聴覚障害者協会  
☎0859-30-3720 F 0859-30-3131



公式サイトではイベントや展示会情報、美術館の魅力や取り組みを発信しています。



## 読者の声

(1月号の意見・感想から)

- 今年は大阪万博やデフリンピックなどを通じて、鳥取の魅力を知ってもらえる年ですね。来県者が増え、国際交流にもつながることを期待します。鳥取が益々賑やかになりますように。(40代)
- とっとり暮らしの記事を読み、働く世代、子どもにも優しい県だなと感じました。今は県外に住んでいますが、鳥取に戻りたいなあ。(40代)
- 鳥取県の綺麗な水とこだわりの米で作った純米酒を味わってみたいと思いました。(50代)



1月号には800人からご意見をいただきました。ありがとうございます。これからもご意見、ご感想をお待ちしています。

### DATA

県人口／529,943人  
(男 253,606人、女 276,337人)  
世帯数／222,041世帯  
(2025年1月1日現在推計)



## 県産品プレゼント

### 中浦サーモンめし(2合用) [5名]

かつお削り節と昆布でとった自家製出汁と脂のりが良い新鮮な鳥取県産サーモンを贅沢に使用した炊き込みごはんの素です。令和6年度食パラダイス鳥取県特産品コンクール惣菜部門で優秀賞を受賞しました。



問 大漁市場なかうら(境港市) ☎0859-45-1600



ポケモンのサンドとアローラサンドは、とっとり□□大使に就任し、鳥取県の魅力を発信するお手伝いをしてくれています。空欄に入るのは次のうちどれでしょう。

- ①おうえん ②ふるさと ③かんこう

### 【応募方法】

クイズの答え、郵便番号、住所、氏名、電話番号、年齢と「県政だより」を読んだ感想・意見をお書きの上、次のいずれかの方法でご応募ください。

※当選者の発表は発送をもって代えさせていただきます。はがきなどに書かれた個人情報、感想・意見は、プレゼントの発送と「県政だより」記事作成の参考として使用し、これらの目的以外には使用しません。

### ■応募締め切り 3月19日(水)必着



- はがき 〒680-8570 鳥取県広報課「県産品プレゼント」
- 電子メール dayorip@pref.tottori.lg.jp
- 県ウェブページ応募フォーム  
<https://www.pref.tottori.lg.jp/dayorip/>

◎2月号のクイズの答えは「①車」でした。

LINE @tottori.pref\_line



Instagram @tottoripref



X (旧Twitter) @tottoripref



Facebook @tottori.pref.kouhou



問 問い合わせ先 申 申込先 ☎ 電話 F ファクシミリ ✉ メールアドレス





大阪・関西万博  
公式キャラクターミヤクミヤク

## いよいよ今年は今万博開催の年!

大阪・関西万博に向けた鳥取県の取り組みを紹介します。

鳥取県の観光地を舞台に発信!

### ショートドラマ「#鳥取に恋をした」

大阪・関西万博を契機とした誘客促進プログラム「とっとりリアル・パビリオン」の一環として、鳥取県の観光地を舞台にしたショートドラマ「#鳥取に恋をした」をSNS(TikTok、Instagram、YouTubeショート)で配信中!4話公開時点でTikTok累計再生回数100万回以上を記録するなど注目を集めています。鳥取の魅力が詰まった全6話の胸がときめくドラマ、ぜひチェックしてみてくださいね♪

ご視聴は  
こちらから▶



関西本部万博推進室 ☎0857-26-8873 📠0857-26-8121

想像以上!が、万博だ。

2025年4月13日(日)~  
10月13日(月)



### 県からの お知らせ

#### 県職員・警察官を募集します

令和7年度の県職員・警察官採用試験を表のとおり実施します。短大卒業程度の保育士については、試験時期を大幅に早め、1次試験日を6月15日(日)としました。詳細はウェブページに順次掲載する「受験案内」をご確認ください。

#### 【警察官】

試験の種類	受験案内掲載	受付期間	1次試験日
A(大学卒業(見込み)者対象)(1回目)	2月下旬	3/3~4/11	5/11(日)
B(A以外)(1回目)			
A・B(2回目)	7月中旬	7/25~8/25	9/28(日)

人事委員会事務局

☎0857-26-7553 📠0857-26-8119



#### 【県職員】

試験の種類	受験案内掲載	受付期間	1次試験日
大学卒業程度	事務(キャリア総合)、 土木(早期枠)	3/3~4/4	5/11(日)
	事務(一般・総合分野)、 技術・専門職、 警察行政	2月下旬	3/3~5/15 6/15(日)
短大卒業程度(保育士)			
高卒程度・短大卒業程度 (保育士以外)	7月中旬	7/25~8/25	9/28(日)
民間企業等経験者対象	7月下旬	8/8~9/26	10/19(日)
障がい者対象	8月下旬	8/25~9/16	11/2(日)

中国美術
中国書画
現代アート
絵画
腕時計・指輪
掛け軸
茶道具
刀剣
陶磁器
楽器
広告

美術品・骨董品 鑑定・査定 無料

# お宝なんでも鑑定会

おかげさまで来場者数 10万人突破

**3/14** 金 11:00~15:00

**3/15** 土 10:00~15:00

**3/16** 日 10:00~15:00

**とりぎん文化会館**  
鳥取市尚徳町101-5 2階

**国際ファミリープラザ**  
米子市加茂町2-180 3階

**松江テルサ**  
松江市朝日町478-18 4階

中国美術・刀剣  
現代アート・掛け軸  
焼き物・絵画  
宝石ジュエリー・楽器

## 買取強化中

本郷美術骨董館協賛  
TBS「THE TIME」総合司会:安住紳一郎  
TBSラジオ「安住紳一郎の日曜天国」  
詳しくはホームページで 本郷美術 検索

LINE鑑定

東大赤門前で50年の実績 **ご予約 0120-518-100** 個別で美術品の出張査定・遺品整理・相続のご相談にもご対応いたします。

本郷美術骨董館 神戸芦屋支店:兵庫県芦屋市上宮川町9-7 東京都公安委員会許可 第305471009552号 美術商

\*広告は広告主の責任において掲載しています。広告内容などを県が推奨するものではありません。