

北面立面图 1:100

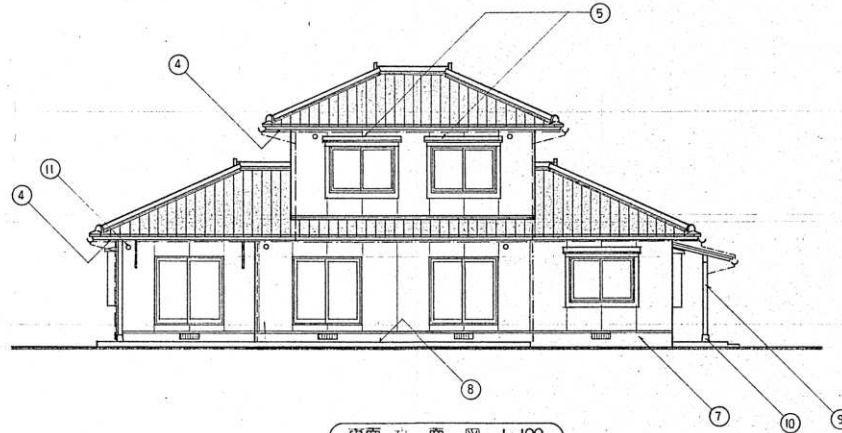

東面立面图 1:100

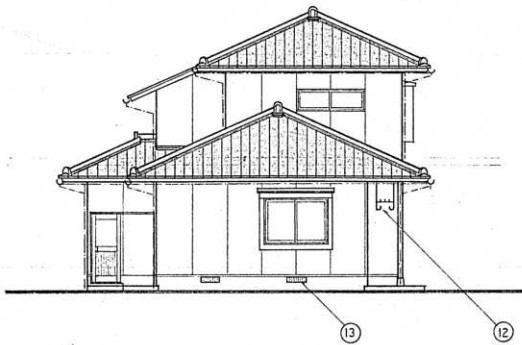

南面立面图 1:100



西面立面图 1:100

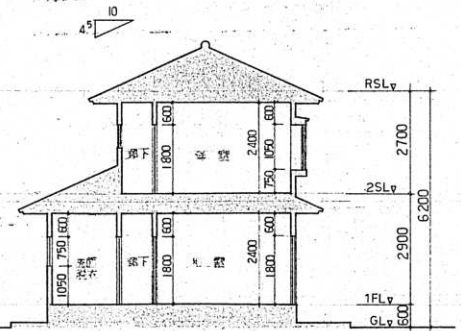

断面图 1:100

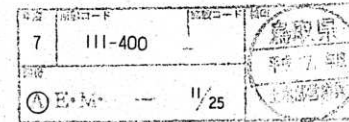

①	日本産(銀黒) 電飾5段 片側3段(一部1段) アスファルト-フィンガ 22 <sup>rd</sup> 品下地 野地板(杉板 $\theta$ 12%)下地	⑤	カラ-波板平葺 $\theta$ 0.40% アスファルト-フィンガ 22 <sup>rd</sup> 品下地 野地板(コシヤ $\theta$ 12%)下地	⑨	化粧巻シ(柱, 桁等)	⑬	床下排水口(鋼製) 170 $\times$ 420 (巻-KS-0322M程度) 防虫 $\times$ 防鼠	⑭	軒布 遮光 $\theta$ 105% 遮音物 $\theta$ 45% (巻 $\theta$ 1 $\times$ 1 $\times$ 1 $\times$ 品) 聖種 VU 60 $\theta$ 遮音物 $\theta$ 1000 (巻 $\theta$ 1 $\times$ 1 $\times$ 1 $\times$ 品)
②	銀板-支年葺 $\theta$ 0.40% アスファルト-フィンガ 22 <sup>rd</sup> 品下地 野地板(七厘杉板 $\theta$ 12%)下地 外周(4 $\theta$ ) 45 $\times$ 45 $\times$ 七厘巻シ	⑥	防炎ワイヤ $\theta$ 12% (フラット無巻巻板, 巻 $\theta$ 1 $\times$ 1 $\times$ 1 $\times$ 品, 自在 $\theta$ 1 $\times$ 1 $\times$ 品) アアル $\theta$ 1 $\times$ 1 $\times$ 1 $\times$ 品	⑩	三方 $\theta$ 150 $\times$ 250 $\times$ 250 $\theta$	⑭	郵便ポスト(スチール製 壁埋込)		
③	セロ $\theta$ 2 $\times$ 平 $\theta$ 1 $\times$ 1 $\times$ 1 $\times$ 品 $\theta$ 12% 部材 (巻 $\theta$ 1 $\times$ 1 $\times$ 1 $\times$ 品-7 $\theta$ 1 $\times$ 1 $\times$ 1 $\times$ 品 H 110程度) $\theta$ 1 $\times$ 1 $\times$ 1 $\times$ 品と $\theta$ 1 $\times$ 1 $\times$ 1 $\times$ 品 $\theta$ 12% (巻 $\theta$ 1 $\times$ 1 $\times$ 1 $\times$ 品)	⑦	モルタル $\theta$ 1 $\times$ 1 $\times$ 1 $\times$ 品 $\theta$ 20%	⑪	ク-ラ-用スリ-フ $\theta$ 1 $\times$ 1 $\times$ 1 $\times$ 品 $\theta$ 100 $\theta$ (巻 $\theta$ -KS-100P程度)	⑮			
④	巻 $\theta$ 1 $\times$ 1 $\times$ 1 $\times$ 品 $\theta$ 1 $\times$ 1 $\times$ 1 $\times$ 品 $\theta$ 6%+ $\theta$ 8% (一部 $\theta$ 1 $\times$ 1 $\times$ 1 $\times$ 品 $\theta$ 使用) $\theta$ 1 $\times$ 1 $\times$ 1 $\times$ 品と $\theta$ 1 $\times$ 1 $\times$ 1 $\times$ 品 $\theta$ 12% (巻 $\theta$ 1 $\times$ 1 $\times$ 1 $\times$ 品)	⑧	モルタル $\theta$ 1 $\times$ 1 $\times$ 1 $\times$ 品 $\theta$ 20% (自在 $\theta$ 1 $\times$ 1 $\times$ 1 $\times$ 品)	⑫	アル $\theta$ 1 $\times$ 1 $\times$ 1 $\times$ 品 $\theta$ 1 $\times$ 1 $\times$ 1 $\times$ 品 $\theta$ 400, H-780 (巻 $\theta$ -KS-780AF-M程度)				



YOKOGAWA ARCHITECT OFFICE  
 有限会社 横川設計工房 一級建築士188526号 横川 誠

CHECK	CHECK	DRAWING	SCALE	DATE
			1:100	H 7, 11

東町一般公舎新築工事  
 立面图

NO. A-11

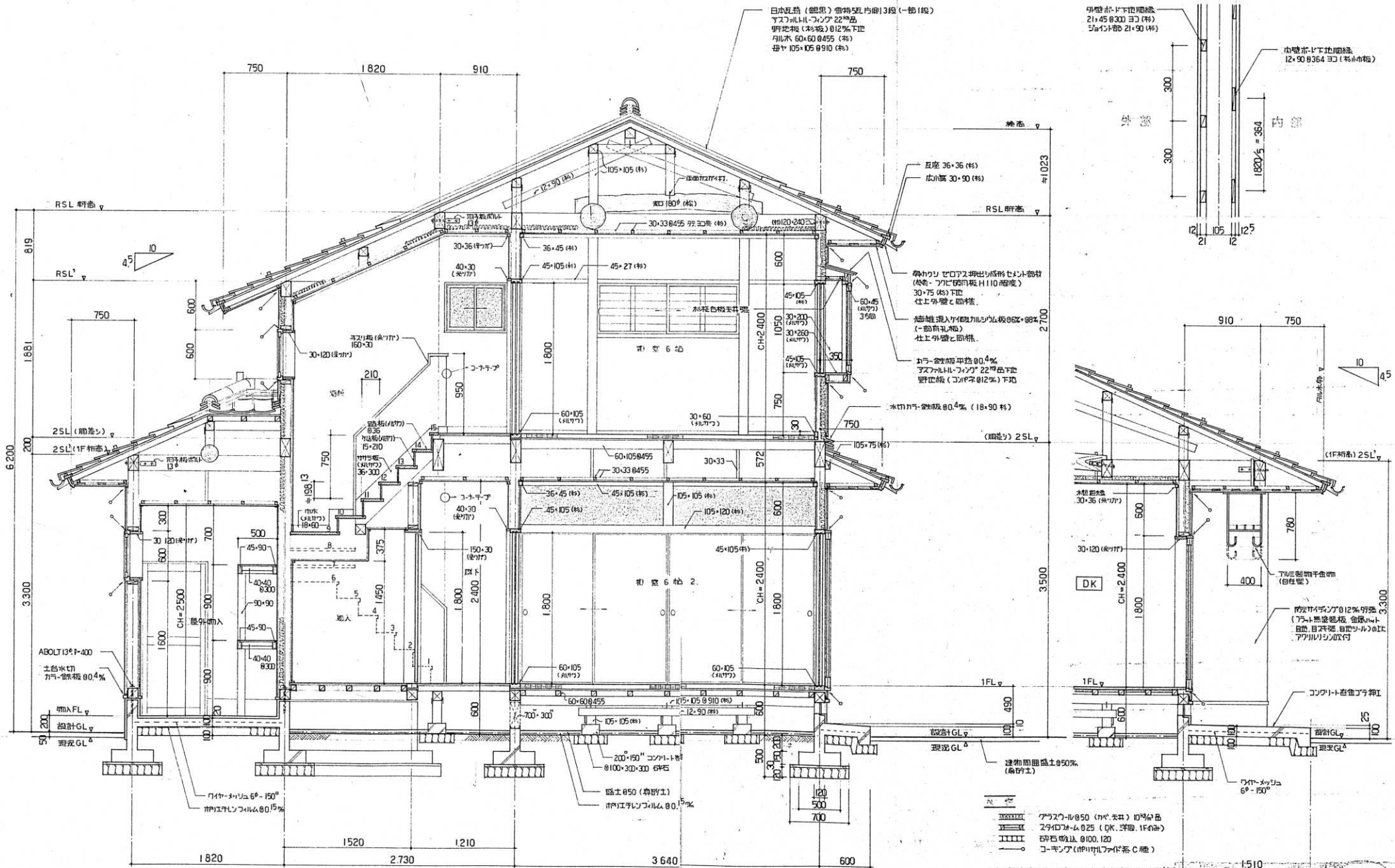

断面詳図 1:30

\* 床下材料はすべて (木肌、床、根付、土台) 等、WC、洗面、換気室は、根付板、根付板付とも。



CHECK	CHECK	DRAWING	SCALE	DATE
			1:30	H7, 11

7 III-400

12/25 NO. A-12





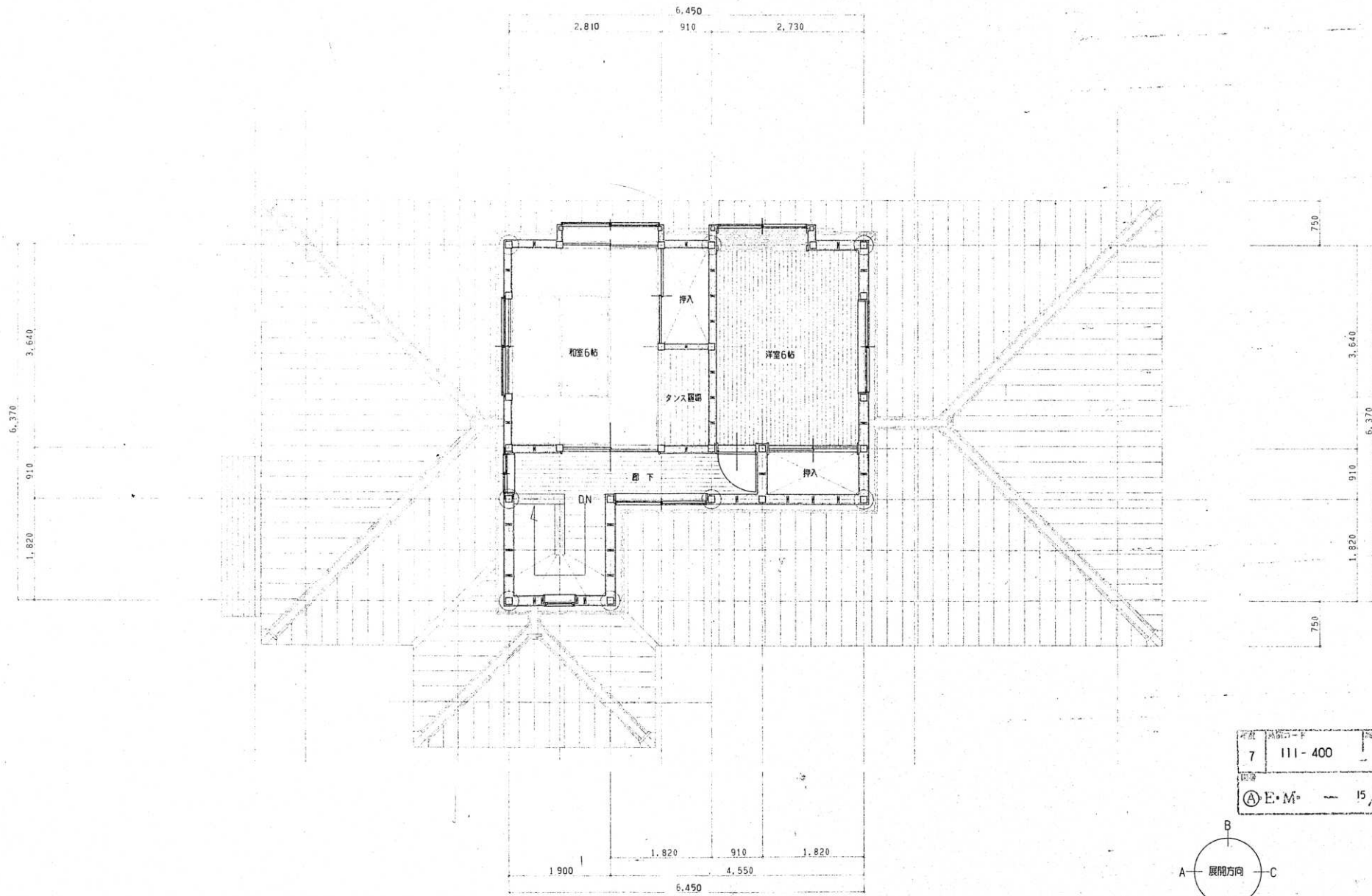

2階平面詳細図 1/50

7	III-400	
E・M		15/25

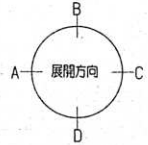

CHECK	CHECK	DRAWING	SCALE	DATE	東町一般公舎新築工事	NO.
			S=1:50	H7.11	2階平面詳細図	A — 15

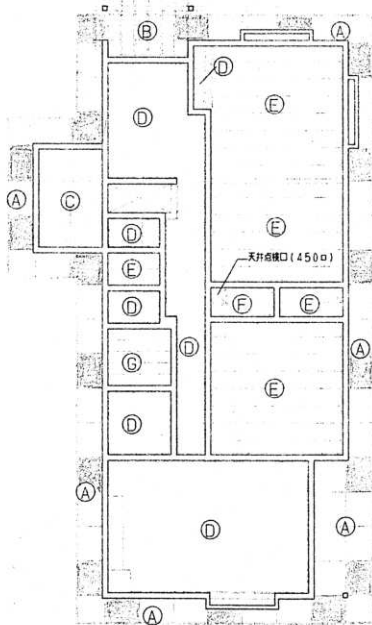

1階天井伏図 1/100

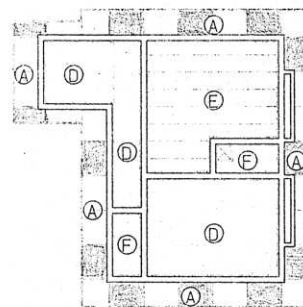

2階天井伏図 1/100

凡 例

- Ⓐ 繊維器入れい板カルシウム板 6+8貼り(一部 有孔板)
- Ⓑ 化粧タルキ 野地板表し
- Ⓒ 化粧PB 9.5t
- Ⓓ ビニールクロス貼り 石膏ボード9.5t下地
- Ⓔ 杉板合板 2.5t (目入千張)
- Ⓕ ラワン合板 4.0t
- Ⓖ ハスリブ天井 9.0t

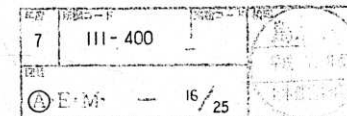

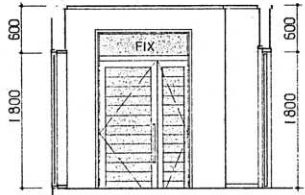

1階・廊下・玄関 A 面

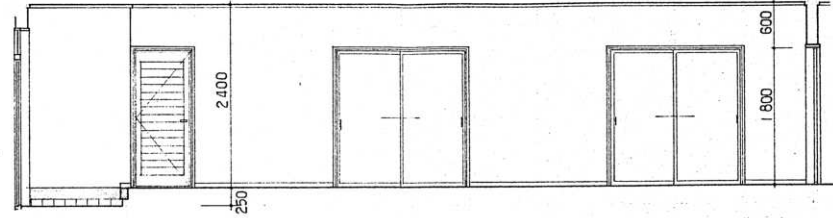

B 面

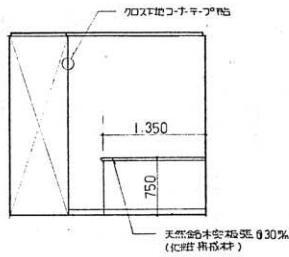

C 面

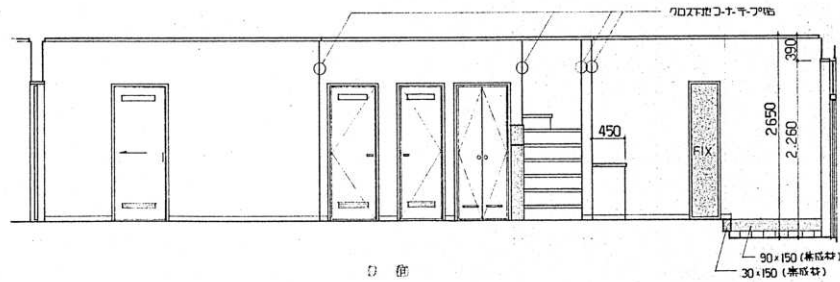

D 面

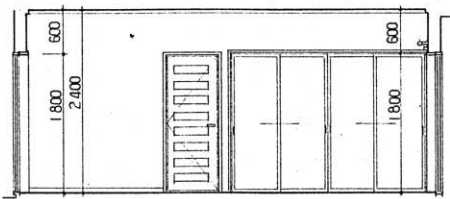

E 面 A 面

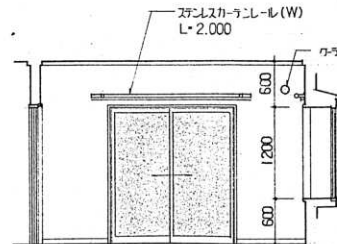

B 面

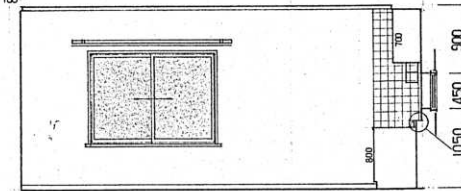

C 面

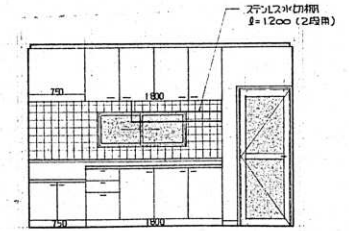

D 面

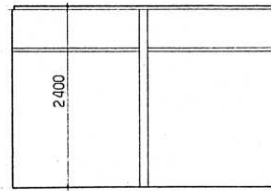

和室 (1) A 面

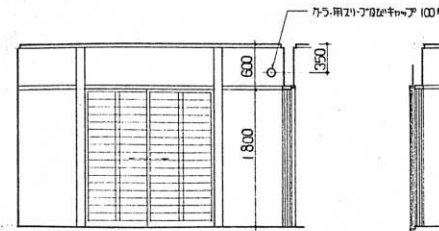

B 面

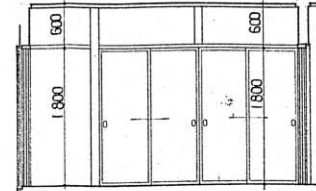

C 面

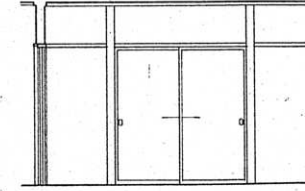

D 面

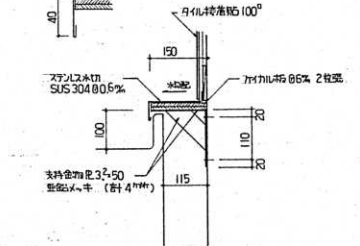

- ガラス貼
- ガラス貼と樹脂の取合には、シールを行なう。
  - ガラス貼 出隅コナチーフには コナチーフ貼を行なう。

7 111-400  
 17/25  
 E.M.



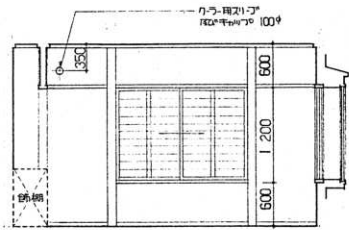

第1層外観正面

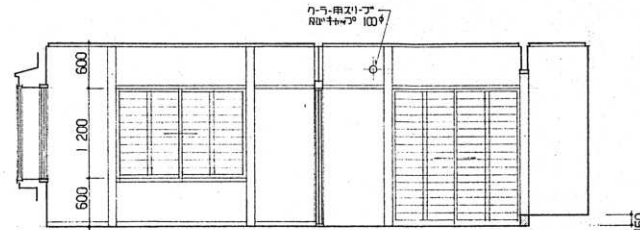

第2層

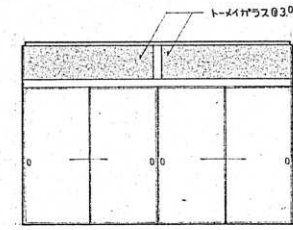

第3層

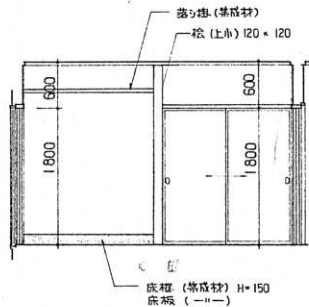

床柱(非腐材) H=150  
床板(非腐材)

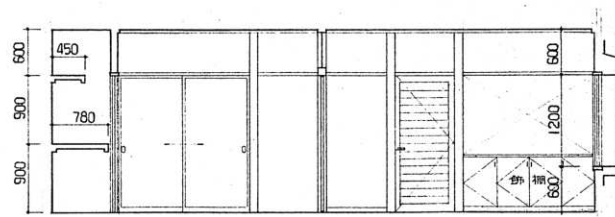

第4層

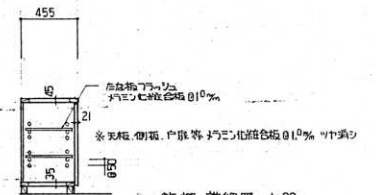
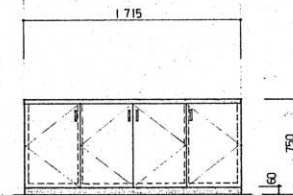

飾棚詳細図 1:30

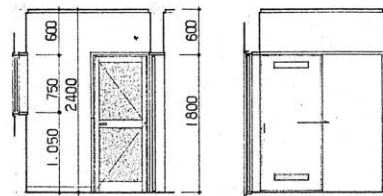

第1層 A 面

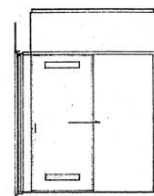

B 面

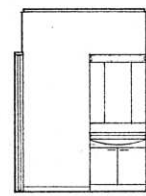

C 面

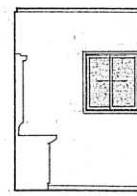

D 面

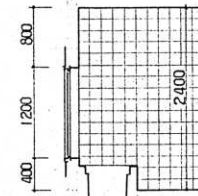

第2層 A 面

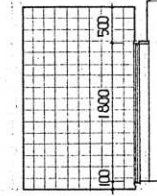

B 面

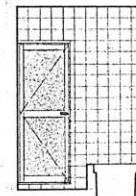

C 面

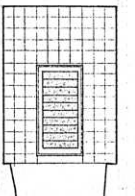

D 面

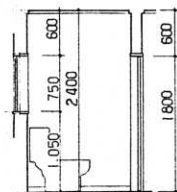

第1層 1. A 面

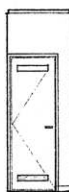

B 面

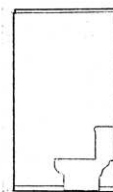

C 面

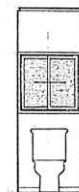

D 面

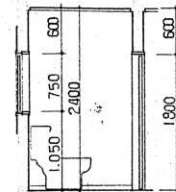

第2層 2. A 面

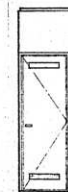

B 面

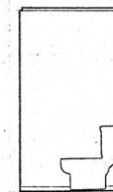

C 面

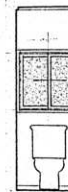

D 面

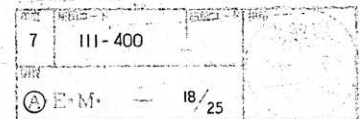

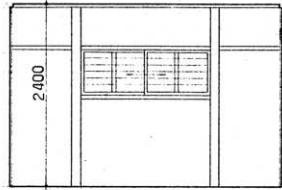

2F 窓 A 面

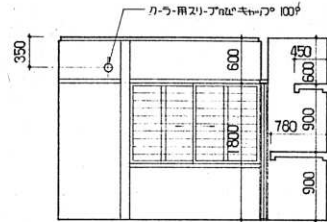

B 面

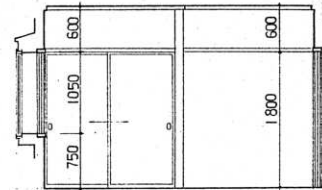

C 面

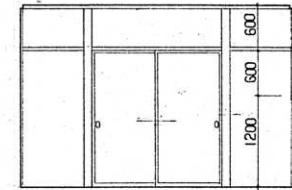

D 面

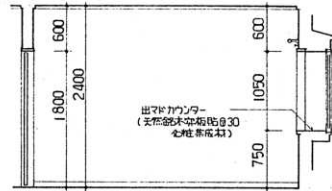

2F 窓 A 面

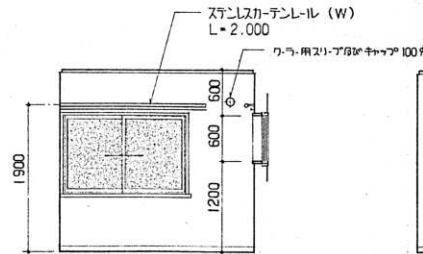

B 面

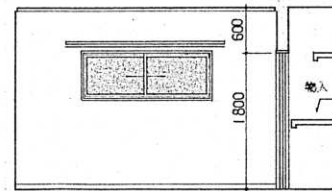

C 面

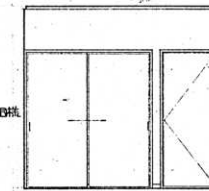

D 面

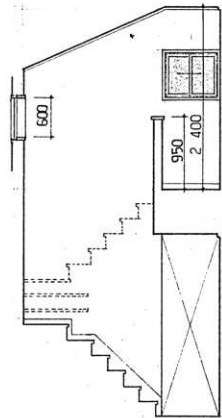

平面 A 面

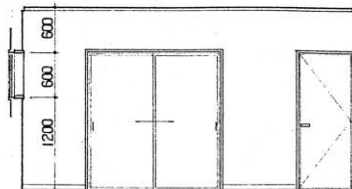

B 面

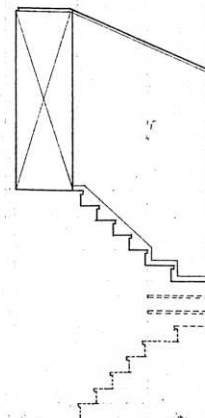

C 面

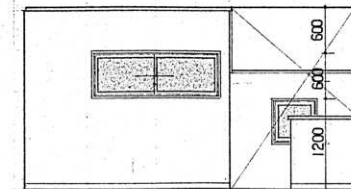

D 面



有限会社 横川設計工房

一級建築士188526号  
横川 誠

CHECK	CHECK	DRAWING	SCALE	DATE
			1:50	H7, 11

東町一般公舎新築工事

図 3.

NO.  
A — 19

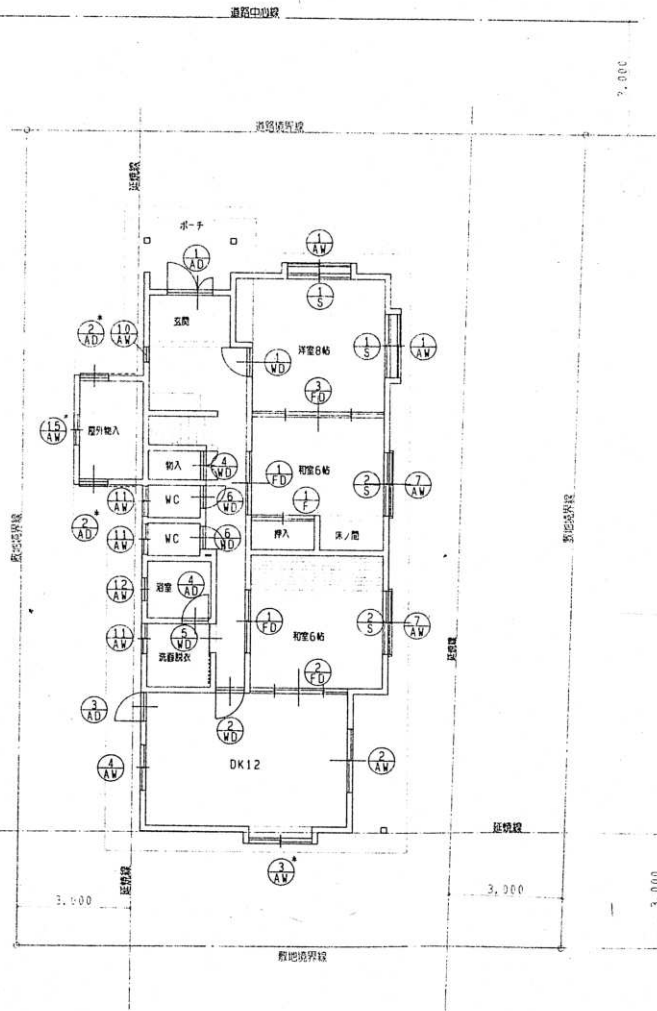

1階建具配置図 1/100

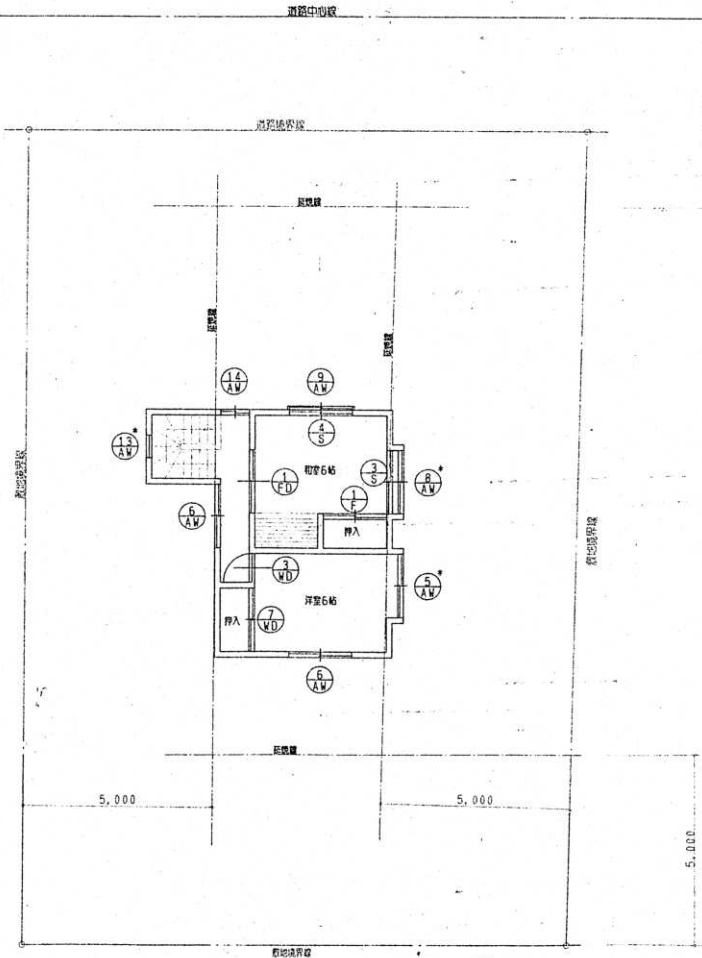

2階建具配置図 1/100

7	III-400	20/25
E.M.		20/25



有限会社 横川設計工房

一級建築士188526号  
横川 誠

CHECK

CHECK

DRAWING

SCALE

DATE

S=1:100

H7.11

東町一般公舎新築工事

建具配置図

NO.

A - 20