

鳥取県消防防災ヘリコプター「とっとり」

運航実績

(平成25年)



鳥取県消防防災航空隊

目 次

- 1 消防防災ヘリコプターの運航体制等
- 2 消防防災ヘリコプターの運航状況等
- 3 消防防災ヘリコプターの年別運航実績（暦年統計）
- 4 緊急運航活動内容
- 5 通常運航活動内容

1 消防防災ヘリコプターの運航体制等

- (1) 所在地 鳥取県鳥取市湖山町北四丁目344番地2
鳥取県消防防災航空センター（県営鳥取空港内）
- (2) 機種等 ベルヘリコプター・テキストロン社製 「ベル式412EP型」
機体の国籍・登録記号「JA31TT」 愛称「とっとり」
- (3) 導入時期 平成10年2月2日（月）
- (4) 運航開始 平成10年7月6日（月）
- (5) 運航体制 365日運航
- (6) 運航時間 原則として、午前8時30分から午後5時15分までとする。

(7) 運航

ア 緊急運航

| 活動区分 | 活動内容 |
|--------------|--|
| 災害応急対策活動 | <ul style="list-style-type: none"> 被災状況等の調査及び情報収集活動 生活関連及び救援物資並びに人員等の搬送 災害に関する情報等の伝達広報 その他、特にヘリコプターによる災害応急対策活動が有効と認められる場合 |
| 火災防御活動 | <ul style="list-style-type: none"> 林野火災における空中からの消火活動 被害状況調査及び情報収集活動 人員、資機材等の搬送 その他、特にヘリコプターによる火災防御活動が有効と認められる場合 |
| 救急活動 | <ul style="list-style-type: none"> 交通遠隔地からの救急患者の搬送 発生地への医師及び医療器材等の搬送 高度医療機関への傷病者の転院搬送 その他、特にヘリコプターによる救急活動が有効と認められる場合 |
| 救助活動 | <ul style="list-style-type: none"> 水難事故及び山岳遭難事故等における捜索・救助 高層建築物火災における救助 陸上からの接近が不可能な場所での救出 航空事故等での救助 その他、特にヘリコプターによる救助活動が有効と認められる場合 |
| 広域航空消防防災応援活動 | <ul style="list-style-type: none"> 災害等に係る他県への広域応援活動 |

イ 通常運航

| 活動区分 | 活動内容 |
|----------|--|
| 災害予防対策活動 | <ul style="list-style-type: none"> 災害危険箇所等の調査・住民への災害予防の広報 その他の災害予防活動 |
| 教育訓練活動 | <ul style="list-style-type: none"> 各種防災訓練等への参加・自隊訓練 その他の訓練活動 |
| 一般行政活動 | <ul style="list-style-type: none"> 航空調査・各種広報・その他 |
| その他の活動 | <ul style="list-style-type: none"> テスト飛行・その他 |

2 消防防災ヘリコプターの運航状況等

(1) 運航件数

| 活動種別 | | 月別 | | | | | | | | | | | | 計 | |
|---------|----------|----------|----|----|----|----|----|----|----|----|-----|-----|-----|-----|----|
| | | 1月 | 2月 | 3月 | 4月 | 5月 | 6月 | 7月 | 8月 | 9月 | 10月 | 11月 | 12月 | | |
| 緊急運航 | 災害活動 | 災害応急対策活動 | | | | | | | 1 | 3 | 1 | | | | 5 |
| | | 火災活動 | | | 3 | 1 | | | 1 | | 1 | | | | 6 |
| | | 救急活動 | 2 | 7 | 6 | 2 | | | 5 | 14 | 6 | 6 | 9 | | 57 |
| | | 救助活動 | | | 2 | 4 | 1 | | 5 | 14 | 5 | 5 | 3 | | 39 |
| | | その他の活動 | | | | | | | | | | | | | |
| | 災害活動 計 | 2 | 7 | 11 | 7 | 1 | | 12 | 31 | 13 | 11 | 12 | | 107 | |
| | 応援活動 | 災害応急対策活動 | | | | | | | 1 | | | | | | 1 |
| | | 火災活動 | | | | | | | | | | | | | |
| | | 救急活動 | | 1 | | | | | | | | | 7 | | 8 |
| | | 救助活動 | | | | | | | 2 | | | | 1 | | 3 |
| その他の活動 | | | | | | | | | | | | | | | |
| 応援活動 計 | | 1 | | | | | 3 | | | | 8 | | 12 | | |
| 緊急運航 合計 | | 2 | 8 | 11 | 7 | 1 | | 15 | 31 | 13 | 11 | 20 | | 119 | |
| 通常運航 | 災害予防対策活動 | | | | | | | | | | | | | | |
| | 消防防災訓練 | 1 | | | 1 | | | 3 | 1 | 5 | 8 | 5 | | 24 | |
| | 自隊訓練 | 7 | 7 | 18 | 12 | 4 | | 9 | 9 | 7 | 3 | 7 | | 83 | |
| | 一般行政活動 | | 1 | | 3 | 4 | | | 1 | 2 | 4 | 1 | | 16 | |
| | その他の活動 | 4 | | | | 1 | 3 | 2 | | 1 | | | 1 | 12 | |
| 通常運航 計 | | 12 | 8 | 18 | 16 | 9 | 3 | 14 | 11 | 15 | 15 | 13 | 1 | 135 | |
| 総計 | | 14 | 16 | 29 | 23 | 10 | 3 | 29 | 42 | 28 | 26 | 33 | 1 | 254 | |

(2) 運航飛行時間

| 活動種別 | | 月別 | | | | | | | | | | | | 計 | |
|---------|----------|----------|-------|-------|-------|-------|------|-------|-------|-------|-------|-------|-------|--------|-------|
| | | 1月 | 2月 | 3月 | 4月 | 5月 | 6月 | 7月 | 8月 | 9月 | 10月 | 11月 | 12月 | | |
| 緊急運航 | 災害活動 | 災害応急対策活動 | | | | | | | 2:47 | 4:37 | 2:12 | | | | 9:36 |
| | | 火災活動 | | | 1:28 | 1:28 | | | 0:13 | | 0:19 | | | | 3:28 |
| | | 救急活動 | 1:33 | 8:37 | 2:45 | 2:20 | | | 4:19 | 7:59 | 4:06 | 8:54 | 8:17 | | 48:50 |
| | | 救助活動 | | | 1:27 | 6:44 | 1:18 | | 4:19 | 8:04 | 4:32 | 5:42 | 4:30 | | 36:36 |
| | | その他の活動 | | | | | | | | | | | | | |
| | 災害活動 計 | 1:33 | 8:37 | 5:40 | 10:32 | 1:18 | | 11:38 | 20:40 | 11:09 | 14:36 | 12:47 | | 98:30 | |
| | 応援活動 | 災害応急対策活動 | | | | | | | 4:09 | | | | | | 4:09 |
| | | 火災活動 | | | | | | | | | | | | | |
| | | 救急活動 | | 2:25 | | | | | | | | | 10:22 | | 12:47 |
| | | 救助活動 | | | | | | | 1:05 | | | | 1:04 | | 2:09 |
| その他の活動 | | | | | | | | | | | | | | | |
| 応援活動 計 | | 2:25 | | | | | 5:14 | | | | 11:26 | | 19:05 | | |
| 緊急運航 合計 | | 1:33 | 11:02 | 5:40 | 10:32 | 1:18 | | 16:52 | 20:40 | 11:09 | 14:36 | 24:13 | | 117:35 | |
| 通常運航 | 災害予防対策活動 | | | | | | | | | | | | | | |
| | 消防防災訓練 | 1:22 | | | 0:33 | | | 4:49 | 1:44 | 5:54 | 8:47 | 8:39 | | 31:48 | |
| | 自隊訓練 | 11:16 | 7:19 | 24:11 | 19:58 | 7:06 | | 12:23 | 11:13 | 7:29 | 5:00 | 8:36 | | 114:31 | |
| | 一般行政活動 | | 1:55 | | 3:17 | 6:31 | | | 2:09 | 4:27 | 7:05 | 2:09 | | 27:33 | |
| | その他の活動 | 2:20 | | | | 0:56 | 7:15 | 2:58 | | 0:09 | | | 0:53 | 14:31 | |
| 通常運航 計 | | 14:58 | 9:14 | 24:11 | 23:48 | 14:33 | 7:15 | 20:10 | 15:06 | 17:59 | 20:52 | 19:24 | 0:53 | 188:23 | |
| 総計 | | 16:31 | 20:16 | 29:51 | 34:20 | 15:51 | 7:15 | 37:02 | 35:46 | 29:08 | 35:28 | 43:37 | 0:53 | 305:58 | |

2 消防防災ヘリコプターの運航状況等

(3) 要請機関別活動件数

| 活動種別 要請機関 | 災害応急 対策活動 | 火災活動 | 救急活動 | 救助活動 | その他の活動 | 計 |
|--------------|--------------|------|------|------|--------|-----|
| 東部消防局 | | 3 | 29 | 15 | | 47 |
| 中部消防局 | | 1 | 8 | 5 | | 14 |
| 西部消防局 | | 2 | 20 | 19 | | 41 |
| 鳥取県 | 5 | | | | | 5 |
| 島根県 | 1 | | 8 | 3 | | 12 |
| | | | | | | |
| | | | | | | |
| | | | | | | |
| | | | | | | |
| | | | | | | |
| | | | | | | |
| | | | | | | |
| | | | | | | |
| | | | | | | |
| | | | | | | |
| | | | | | | |
| | | | | | | |
| | | | | | | |
| | | | | | | |
| | | | | | | |
| | | | | | | |
| | | | | | | |
| | | | | | | |
| | | | | | | |
| | | | | | | |
| 総計 | 6 | 6 | 65 | 42 | | 119 |

(4) 月別運航休止日数

| 月別 | 1月 | 2月 | 3月 | 4月 | 5月 | 6月 | 7月 | 8月 | 9月 | 10月 | 11月 | 12月 | 総計 |
|--------|-----|----|----|----|----|----|----|----|-----|-----|-----|-----|-----|
| 運航休止日数 | 9.5 | 2 | 2 | 2 | 19 | 30 | 3 | 1 | 1.5 | 2 | 1.5 | 30 | 104 |

3 消防防災ヘリコプターの年別緊急運航実績(暦年統計)

暦年統計

| 緊急運航種別 | 年 別 | | 15年 | 16年 | 17年 | 18年 | 19年 | 20年 | 21年 | 22年 | 23年 | 24年 | 25年 | 合 計 |
|--------|-----|--|-----|-----|-----|-----|-----|-----|-----|-----|-----|-----|-----|------|
| | | | | | | | | | | | | | | |
| 火 災 | 災 | | 2 | 5 | 3 | 3 | 9 | 3 | 11 | 3 | 6 | 4 | 6 | 55 |
| 救 急 | 急 | | 23 | 46 | 62 | 62 | 78 | 57 | 52 | 55 | 34 | 69 | 57 | 595 |
| 救 助 | 助 | | 31 | 28 | 22 | 22 | 26 | 48 | 32 | 33 | 13 | 57 | 39 | 351 |
| 広域航空応援 | | | 0 | 5 | 4 | 2 | 3 | 13 | 14 | 13 | 54 | 0 | 12 | 120 |
| 災害応急 | 急 | | 9 | 8 | 7 | 2 | 6 | 4 | 3 | 0 | 7 | 3 | 5 | 54 |
| 合 計 | 計 | | 65 | 92 | 98 | 91 | 122 | 125 | 112 | 104 | 114 | 133 | 119 | 1174 |

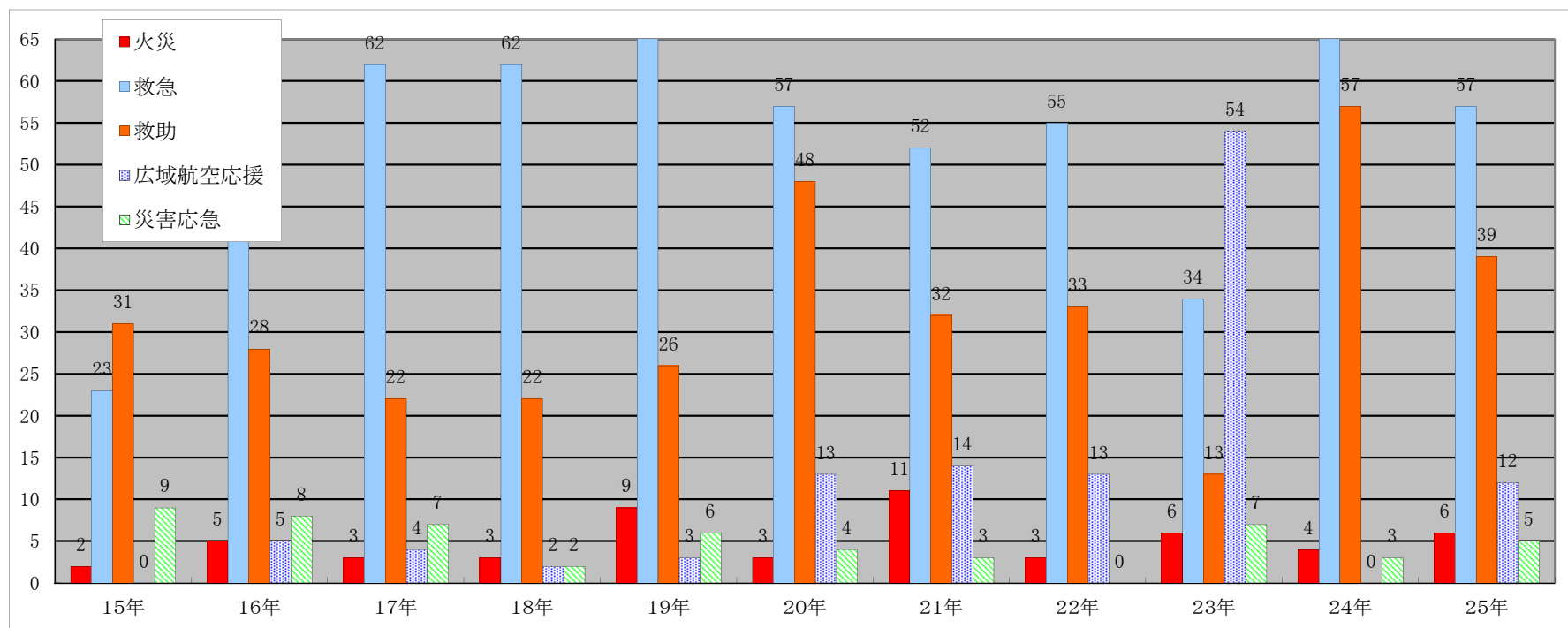

4 緊急運航活動内容

(1) 災害応急対策活動

| 月 | 日 | 発生場所 飛行場所 | 要請機関 | 活動内容 | 実飛行時間 |
|-----|----|---------------|------|------------------------------------|--------|
| 7 | 15 | 鳥取県中・西部地区 | 鳥取県 | 7月15日に発生した、鳥取県中・西部地区における土砂崩れ状況の調査。 | 2時間47分 |
| 8 | 1 | 鳥取市福部町、青谷、岩美町 | 鳥取県 | 大雨による被害状況調査。 | 1時間07分 |
| 8 | 6 | 鳥取県中・西部地区 | 鳥取県 | 8月5日未明、鳥取県内で発生した豪雨の被害調査。 | 2時間05分 |
| 8 | 22 | 鳥取県西伯郡南部町地内 | 鳥取県 | 大雨による被害状況調査。 | 1時間25分 |
| 9 | 5 | 鳥取県内一円 | 鳥取県 | 9月4日未明、鳥取県内で発生した大雨の被害調査。 | 2時間12分 |
| 合 計 | | | | 5件 9時間36分 | |

(2) 火災防御活動

| 月 | 日 | 火災類別 | 発生場所 | 要請機関 | 活動内容 | 実飛行時間 |
|-----|----|------|------------|--------------|-------------------------------|--------|
| 3 | 8 | 林野火災 | 南部町中江原地内 | 西部消防局 | 湯梨浜町上空で火災鎮圧となり要請解除、途中引揚。 | 0時間23分 |
| 3 | 9 | 林野火災 | 鳥取市河原町佐貫地内 | 東部消防局 | 火災鎮火後、現場上空映像を東部消防局にヘリテレ伝送。 | 0時間41分 |
| 3 | 9 | 林野火災 | 鳥取市中砂見地内 | 東部消防局 | 上空から鎮火確認、現場上空映像を東部消防局にヘリテレ伝送。 | 0時間24分 |
| 4 | 16 | 林野火災 | 倉吉市服部地内 | 中部消防局 | 消火バケツ取り付け後、山林内に散水4回実施。 | 1時間28分 |
| 7 | 24 | 林野火災 | 岩美町大谷地内 | 東部消防局 | ヘリテレ伝送、写真撮影を実施。 | 0時間13分 |
| 9 | 27 | 林野火災 | 米子市陰田町地内 | 西部消防局 | 湯梨浜町上空で要請解除、途中引揚。 | 0時間19分 |
| 合 計 | | | | 6件 3時間28分 | | |

(3) 救急活動

※「医師同乗」の◎は協定に基づく医師同乗を示す

| 月 | 日 | 発生場所 | 要請機関 | 事故区分 | 活動内容 | 搬送人員 | 医師同乗 | 実飛行時間 |
|---|----|---------------|-------|------|---|------|------|--------|
| 1 | 10 | 鳥取赤十字病院 | 東部消防局 | 転院搬送 | 鳥取赤十字病院から鳥取大学医学部付属病院への転院搬送。 | 1 | | 1時間03分 |
| 1 | 14 | 若桜町浅井地内 | 東部消防局 | 一般負傷 | 氷ノ山スキー場でスキー中に転倒した頭部打撲の男性1名の救急搬送。 | 1 | | 0時間30分 |
| 2 | 5 | 鳥取赤十字病院 | 東部消防局 | 転院搬送 | 鳥取赤十字病院から岡山大学医学部付属病院への転院搬送。 | 1 | | 1時間06分 |
| 2 | 6 | 鳥取市立病院 | 東部消防局 | 転院搬送 | 鳥取市立病院から鳥取大学医学部付属病院への転院搬送。 | 1 | | 0時間52分 |
| 2 | 9 | 倉吉市 谷口病院 | 中部消防局 | 転院搬送 | 谷口病院から鳥取大学医学部付属病院への転院搬送。 | 1 | | 0時間57分 |
| 2 | 12 | 鳥取大学医学部付属病院 | 西部消防局 | 転院搬送 | 鳥取大学医学部付属病院から兵庫県立こども病院への転院搬送。 | 1 | | 2時間34分 |
| 2 | 14 | 大山町 中の原スキー場 | 西部消防局 | 一般負傷 | 中の原スキー場で転倒し脊椎損傷の疑いのため、男性1名を救急搬送。 | 1 | | 0時間54分 |
| 2 | 16 | 大山町 大山国際スキー場 | 西部消防局 | 一般負傷 | 大山国際スキー場で転倒し脊椎損傷の疑いのため、男性1名を救急搬送。 | 1 | | 1時間03分 |
| 2 | 27 | 大山町 大山豪円山スキー場 | 西部消防局 | 運動競技 | スキーの大会競技中に転倒し、左腰部を打撲した男性1名を救急搬送。 | 1 | | 1時間11分 |
| 3 | 2 | 若桜町浅井地内 | 東部消防局 | 一般負傷 | スノーボードで滑走中、転倒負傷した男性1名を救急搬送。 | 1 | | 0時間32分 |
| 3 | 3 | 大山町豊房地内 | 西部消防局 | 一般負傷 | 道に迷った女性を捜索中の山岳救助隊が発見しヘリ要請。 | 1 | | 1時間00分 |
| 3 | 3 | 大山町地内 | 西部消防局 | 一般負傷 | 大山縦走路を登山中誤って北壁方向に滑落した男性1名を救急搬送。 | 1 | | 1時間14分 |
| 3 | 4 | 若桜町 氷ノ山スキー場 | 東部消防局 | 一般負傷 | スノーボードで滑走中、転倒負傷した男性1名を救急搬送。 | 1 | | 0時間29分 |
| 3 | 7 | 若桜町浅井地内 | 東部消防局 | 一般負傷 | スノーボードで滑走中、転倒負傷した男性1名を救急搬送。 | 1 | | 0時間28分 |
| 3 | 16 | 若桜町 氷ノ山スキー場 | 東部消防局 | 運動競技 | スキーの大会競技中に転倒し、骨折の疑いのある女性1名を救急搬送。 | 1 | | 0時間29分 |
| 4 | 5 | 鳥取大学医学部付属病院 | 西部消防局 | 転院搬送 | 鳥取大学医学部付属病院から兵庫県立こども病院への転院搬送。 | 1 | | 0時間57分 |
| 4 | 10 | 鳥取県立中央病院 | 東部消防局 | 転院搬送 | 県立中央病院から岡山川崎医科病院への転院搬送。 | 1 | | 1時間23分 |
| 7 | 9 | 鳥取大学医学部付属病院 | 西部消防局 | 転院搬送 | 鳥取大学医学部付属病院から岡山大学付属病院への転院搬送。 | 1 | | 1時間29分 |
| 7 | 11 | 大山町大山地内 | 西部消防局 | 急病 | 大山夏山登山道5合目付近で手のしびれと体の痛みで動けなくなった男性1名を救急搬送。 | 1 | | 0時間08分 |

| 月 | 日 | 発生場所 | 要請機関 | 事故区分 | 活動内容 | 搬送人員 | 医師同乗 | 実飛行時間 |
|---|----|----------|-------|------|-----------------------------------|------|------|--------|
| 7 | 12 | 鳥取県立中央病院 | 東部消防局 | 転院搬送 | 県立中央病院から鳥取大学医学部付属病院への転院搬送。 | 1 | | 0時間55分 |
| 7 | 22 | 鳥取市立病院 | 東部消防局 | 転院搬送 | 鳥取市立病院から鳥取大学医学部付属病院への転院搬送。 | 1 | | 0時間58分 |
| 7 | 23 | 鳥取県立中央病院 | 東部消防局 | 転院搬送 | 県立中央病院から鳥取大学医学部付属病院への転院搬送。 | 1 | | 0時間57分 |
| 8 | 4 | 大山町大山地内 | 西部消防局 | 一般負傷 | 大山夏山登山道9合目付近で転倒し右膝を挫創した女性1名を救急搬送。 | 1 | | 0時間25分 |
| 8 | 5 | 鳥取県立中央病院 | 東部消防局 | 転院搬送 | 県立中央病院から鳥取大学医学部付属病院への転院搬送。 | 1 | | 0時間52分 |
| 8 | 6 | 鳥取県立厚生病院 | 中部消防局 | 転院搬送 | 県立厚生病院から鳥取大学医学部付属病院への転院搬送。 | 1 | | 0時間57分 |
| 8 | 10 | 鳥取市福部町地内 | 東部消防局 | 急病 | 熱中症疑いの男性1名を救急搬送。 | 1 | | 0時間08分 |
| 8 | 11 | 鳥取市福部町地内 | 東部消防局 | 急病 | 熱中症疑いの男性1名を救急搬送。 | 1 | | 0時間06分 |
| 8 | 11 | 大山町大山地内 | 西部消防局 | 急病 | 大山夏山登山道6合目付近で熱中症疑いの女性1名を救急搬送。 | 1 | | 0時間31分 |
| 8 | 12 | 大山町大山地内 | 西部消防局 | 急病 | 大山剣ヶ峰付近で動けなくなった男性1名を救急搬送。 | 1 | | 0時間36分 |
| 8 | 13 | 鳥取県立中央病院 | 東部消防局 | 転院搬送 | 県立中央病院から大阪府立母子総合医療センターへの転院搬送。 | 1 | | 1時間53分 |
| 8 | 13 | 鳥取県立厚生病院 | 中部消防局 | 転院搬送 | 県立厚生病院から岡山医療センターへの転院搬送。 | 1 | | 1時間15分 |
| 8 | 14 | 鳥取市福部町地内 | 東部消防局 | 急病 | 熱中症疑いの男性1名を救急搬送。 | 1 | | 0時間06分 |
| 8 | 15 | 三朝町三徳地内 | 中部消防局 | 急病 | 熱中症疑いの女性1名を救急搬送。 | 1 | | 0時間18分 |
| 8 | 16 | 大山町大山地内 | 西部消防局 | 一般負傷 | 大山夏山登山道8合目付近で転倒し左膝を負傷した男性1名を救急搬送。 | 1 | | 0時間35分 |
| 8 | 17 | 鳥取市福部町地内 | 東部消防局 | 急病 | 腰痛で動けなくなった男性1名を救急搬送。 | 1 | | 0時間10分 |
| 8 | 18 | 鳥取市福部町地内 | 東部消防局 | 急病 | 体調不良で動けなくなった男性1名を救急搬送。 | 1 | | 0時間07分 |
| 9 | 3 | 鳥取県立中央病院 | 東部消防局 | 転院搬送 | 県立中央病院から鳥取大学医学部付属病院への転院搬送。 | 1 | | 0時間55分 |
| 9 | 6 | 智頭町芦津地内 | 東部消防局 | 一般負傷 | 崖から滑落したCPA状態の男性1名を救急搬送。 | 1 | | 0時間16分 |
| 9 | 11 | 伯耆町岩立地内 | 西部消防局 | 一般負傷 | 大山一の沢で滑落し負傷した男性1名を救急搬送。 | 1 | | 0時間35分 |
| 9 | 13 | 大山町大山地内 | 西部消防局 | 一般負傷 | 大山象ヶ鼻付近で滑落し頭部を負傷した女性1名を救急搬送。 | 1 | | 0時間45分 |

| 月 | 日 | 発生場所 | 要請機関 | 事故区分 | 活動内容 | 搬送人員 | 医師同乗 | 実飛行時間 |
|-----|---|------|------|------|-------|---------|------|-------|
| 合 計 | | | | | 件 数 | 57件 | | |
| | | | | | 搬送人員 | 57人 | | |
| | | | | | 実飛行時間 | 48時間50分 | | |

<参考> 協定に基づく医師同乗救急ヘリコプター病院別実動件数

| 運用協定医療機関 | 運用開始年月日 | 実動件数 | |
|-------------|-----------------------------------|-------|----------|
| | | 平成18年 | 運用開始後総件数 |
| 鳥取市立病院 | 平成16年2月17日より | | 1件 |
| 鳥取県立中央病院 | 平成17年2月28日より | | 3件 |
| 鳥取県立厚生病院 | 平成19年6月12日より | | 0件 |
| 鳥取大学医学部付属病院 | 平成17年2月28日より (平成20年6月25日 一部変更) | | 17件 |
| 合 計 | | 0件 | 21件 |

(4) 救助活動

| 月 | 日 | 活動区分 | 発生場所 | 要請機関 | 活動内容 | 救助人員 | 実飛行時間 |
|---|----|------|----------|-------|--|------|--------|
| 3 | 3 | 山岳 | 大山町豊房地内 | 西部消防局 | 道に迷った女性1名を捜索中の山岳救助隊が発見、ホイストでピックアップし機内収容。 | 1 | 0時間44分 |
| 3 | 3 | 山岳 | 大山町弥山付近 | 西部消防局 | 大山縦走路を登山中誤って滑落。ホイストでピックアップし機内収容。 | 1 | 0時間43分 |
| 4 | 9 | 水難 | 米子市淀江町地内 | 西部消防局 | 河口付近で船が転覆し男性1名が行方不明になったもの。現場上空を捜索したが発見に至らず。 | | 2時間31分 |
| 4 | 9 | 水難 | 米子市淀江町地内 | 西部消防局 | 捜索二日目。現場上空を捜索したが発見に至らず。 | | 3時間08分 |
| 4 | 28 | 山岳 | 鳥取市青谷町地内 | 東部消防局 | 山菜採りに行った男性1名が行方不明になったもの。地上隊が要救助者を確保し、要請解除。 | | 0時間18分 |
| 4 | 28 | 山岳 | 鳥取市河原町地内 | 東部消防局 | 男性1名がハングライダーで山頂付近から離陸した後、木の枝に引っかかり降りれなくなったもの。地上隊にて救出済み。要請解除。 | | 0時間47分 |
| 5 | 4 | 山岳 | 鳥取市青谷町地内 | 東部消防局 | 青谷町絹見地内における行方不明者の捜索活動。地上隊により確保されたため、要請解除。 | | 1時間18分 |
| 7 | 6 | 水難 | 岩美町田後地内 | 東部消防局 | 防波堤付近の小さな島に数名がおり、男性1名がCPA状態でCPR活動を実施中であったもの。ホイスト救助活動準備中に地上隊が接触し、漁船にて陸上に搬送され、要請解除。 | | 0時間37分 |
| 7 | 11 | 山岳 | 大山町大山地内 | 西部消防局 | 大山夏山登山道5合目付近で手のしびれと体の痛みで動けなくなった男性1名をホイストにて機内収容。 | 1 | 1時間12分 |
| 7 | 13 | 水難 | 琴浦町逢東沖合 | 中部消防局 | ゴムボートが沖合を漂流中、人定不明のため上空からの情報収集活動。ボートは確認できず、イルカの玩具が漂流。県警が玩具所有者を発見し玩具のみ流されたとの確認がとれたため、要請解除。 | | 0時間46分 |
| 7 | 20 | 山岳 | 大山町大山地内 | 西部消防局 | 大山夏山登山道5合目付近で転倒負傷した、男性1名の救助要請。大山登山中の西部消防局職員に付き添われ下山。地上隊対応で要請解除。 | | 0時間50分 |
| 7 | 30 | 山岳 | 大山町大山地内 | 西部消防局 | 大山夏山登山道5合目付近で頭部から出血している男性1名の救助要請。現場付近でガスがかかり進入不可能で消防学校待機。地上隊が接触したため、要請解除。 | | 0時間59分 |
| 8 | 2 | 山岳 | 大山町大山地内 | 西部消防局 | ユートピア小屋から三鈷峰の間付近で霧が出てきて道が見えず、下山困難になったもの。視界不良のため接近できず、消防学校に離陸待機。視界不良のため、鳥取空港へ帰投。 | | 0時間52分 |
| 8 | 4 | 山岳 | 大山町大山地内 | 西部消防局 | 大山夏山登山道9合目付近で転倒し右膝を挫創した女性1名をホイストにて機内収容。 | 1 | 0時間51分 |
| 8 | 10 | その他 | 鳥取市福部町地内 | 東部消防局 | 熱中症疑いの男性1名をホイストにて機内収容。 | 1 | 0時間20分 |
| 8 | 10 | 山岳 | 琴浦町野井倉地内 | 中部消防局 | 大山滝に向かう途中で、女性1名が熱中症疑いで要請。先着の救急隊とともに要救助者と接触するが、救急搬送の必要なしとのことで帰投。 | | 1時間00分 |
| 8 | 11 | その他 | 鳥取市福部町地内 | 東部消防局 | 熱中症疑いの男性1名をホイストにて機内収容。 | 1 | 0時間29分 |
| 8 | 11 | 山岳 | 大山町大山地内 | 西部消防局 | 大山夏山登山道6合目付近で熱中症疑いの女性1名をホイストにて機内収容。 | 1 | 1時間19分 |

| | | | | | | | |
|----|----|-----|----------|-------|---|---|--------|
| 8 | 12 | 山岳 | 大山町大山地内 | 西部消防局 | 大山剣ヶ峰付近で動けなくなった男性1名をホイストにて機内収容。 | 1 | 0時間51分 |
| 8 | 14 | その他 | 鳥取市福部町地内 | 東部消防局 | 熱中症疑いの男性1名をホイストにて機内収容。 | 1 | 0時間22分 |
| 8 | 15 | 山岳 | 三朝町三徳地内 | 中部消防局 | 熱中症疑いの女性1名をホイストにて機内収容。 | 1 | 0時間37分 |
| 8 | 16 | 山岳 | 大山町大山地内 | 西部消防局 | 大山夏山登山道8合目付近で転倒し左膝を負傷した男性1名をホイストにて機内収容。 | 1 | 0時間47分 |
| 8 | 17 | その他 | 鳥取市福部町地内 | 東部消防局 | 腰痛で動けなくなった男性1名をホイストにて機内収容。 | 1 | 0時間30分 |
| 8 | 18 | その他 | 鳥取市福部町地内 | 東部消防局 | 体調不良で動けなくなった男性1名をホイストにて機内収容。 | 1 | 0時間22分 |
| 8 | 25 | その他 | 鳥取市福部町地内 | 東部消防局 | 熱中症疑いの女性1名との報に出動。地上隊にて搬送、要請解除。 | | 0時間06分 |
| 8 | 29 | その他 | 鳥取市福部町地内 | 東部消防局 | 男性1名が足の捻挫で動けないとの報に出動。地上隊にて搬送、要請解除。 | | 0時間11分 |
| 9 | 6 | 山岳 | 智頭町芦津地内 | 東部消防局 | 崖から滑落したCPA状態の男性1名をホイストにて機内収容。 | 1 | 1時間07分 |
| 9 | 11 | 山岳 | 伯耆町岩立地内 | 西部消防局 | 大山一の沢で滑落し負傷した男性1名をホイストにて機内収容。 | 1 | 0時間58分 |
| 9 | 13 | 山岳 | 大山町大山地内 | 西部消防局 | 大山象ヶ鼻付近で滑落し頭部を負傷した女性1名をホイストにて機内収容。 | 1 | 0時間41分 |
| 9 | 22 | 山岳 | 大山町大山地内 | 西部消防局 | 大山砂すべり付近で滑落し負傷した女性1名をホイストにて機内収容。 | 1 | 0時間44分 |
| 9 | 27 | 山岳 | 大山町大山地内 | 西部消防局 | 大山夏山登山道9合目付近で左足を負傷した男性1名をホイストにて機内収容。 | 1 | 1時間02分 |
| 10 | 7 | 水難 | 鳥取市賀露町地内 | 東部消防局 | 6日、昼に海に行くこと外出して帰ってこないで家族が捜索したところ、賀露海水浴場に車と荷物を発見、捜索活動要請。現場上空を捜索したが発見に至らず。燃料給油のため帰投後、地上潜水隊が発見。要請解除。 | | 1時間19分 |
| 10 | 13 | 山岳 | 三朝町片柴地内 | 中部消防局 | 茸採りに出かけた男性1名の捜索活動要請。地上隊により要救助者確保。要請解除。 | | 0時間28分 |
| 10 | 13 | 山岳 | 三朝町三徳地内 | 中部消防局 | 三徳山登山道付近で転倒し負傷した人がいるとの報により出動。地上隊にて搬送するため、要請解除。 | | 0時間12分 |
| 10 | 31 | 水難 | 米子市車尾地内 | 西部消防局 | 日野川に魚を捕りに出かけた男性1名が行方不明になり捜索活動要請。現場上空を捜索したが発見に至らず。 | | 2時間57分 |
| 10 | 31 | 水難 | 鳥取市福部町地内 | 東部消防局 | 10月30日から福部町湯山地内で行方不明と思われる男性1名の捜索活動要請。現場上空を捜索したが発見に至らず。 | | 0時間46分 |
| 11 | 1 | 水難 | 米子市車尾地内 | 西部消防局 | 捜索二日目。現場上空を捜索したが発見に至らず。 | | 1時間50分 |
| 11 | 1 | 水難 | 鳥取市福部町地内 | 東部消防局 | 捜索二日目。現場上空を捜索中、海士島南側で要救助者を発見。海保巡視船での救助活動を見届け、鳥取空港へ帰投。 | | 1時間57分 |
| 11 | 9 | 山岳 | 大山町大山地内 | 西部消防局 | 大山夏山登山道6合目付近で転倒し左目したを負傷した男性1名をホイストにて機内収容。 | 1 | 0時間43分 |

| | | |
|-----|-------|---------|
| 合 計 | 件 数 | 39件 |
| | 実飛行時間 | 36時間36分 |
| | 救助人員 | 19人 |

4 緊急運航活動内容

(1) 広域航空応援活動 災害応急対策活動

| 月 | 日 | 発生場所 飛行場所 | 要請機関 | 活動内容 | 実飛行時間 |
|-----|----|----------------------------|------|--|--------|
| 7 | 29 | 島根県鹿足郡津 和野、名賀、木尾 谷地区 | 島根県 | 山口県、島根県で発生した集中豪雨災害で多数の孤立集落があり、救助活動及び物資輸送活動を実施する。 | 4時間09分 |
| 合 計 | | | | 1件 4時間09分 | |

(2) 広域航空応援活動 火災防御活動

| 月 | 日 | 火災類別 | 発生場所 | 要請機関 | 活動内容 | 実飛行時間 |
|-----|---|------|------|--------|------|-------|
| 合 計 | | | | 活動事案なし | | |

(3) 広域航空応援活動 救急活動

※「医師同乗」の◎は協定に基づく医師同乗を示す

| 月 | 日 | 発生場所 | 要請機関 | 事故区分 | 活動内容 | 搬送人員 | 医師同乗 | 実飛行時間 |
|-----|----|-------------|------|------|--|---------|------|--------|
| 2 | 5 | 松江赤十字病院 | 島根県 | 転院搬送 | 松江赤十字病院から隠岐病院への転院搬送。 | 1 | | 2時間25分 |
| 11 | 5 | 島根県大田市三瓶町地内 | 島根県 | 急病 | 三瓶山登山道で女性1名がめまいにより動けなくなったもの。ホイストにて機内収容後、大田市民病院に救急搬送。 | 1 | | 1時間03分 |
| 11 | 8 | 松江医療センター | 島根県 | 転院搬送 | 松江医療センターから隠岐病院への転院搬送。 | 1 | | 2時間10分 |
| 11 | 10 | 隠岐病院 | 島根県 | 転院搬送 | 隠岐病院から松江赤十字病院への転院搬送。 | 1 | | 1時間40分 |
| 11 | 13 | 出雲空港 | 島根県 | 医師搬送 | 出雲空港から六日市中学校への医師搬送。 | 1 | | 3時間05分 |
| 11 | 13 | 六日市中学校 | 島根県 | 転院搬送 | 六日市病院から島根大学医学部付属病院への転院搬送。 | 1 | | |
| 11 | 28 | 出雲空港 | 島根県 | 医師搬送 | 出雲空港から隠岐病院への医師搬送。 | 2 | | 2時間24分 |
| 11 | 28 | 隠岐病院 | 島根県 | 転院搬送 | 隠岐病院から島根県立こころの医療センターへの転院搬送。 | 1 | | |
| 合 計 | | | | | 件 数 | 8件 | | |
| | | | | | 搬送人員 | 9人 | | |
| | | | | | 実飛行時間 | 12時間47分 | | |

(4) 広域航空応援活動 救助活動

| 月 | 日 | 活動区分 | 発生場所 | 要請機関 | 活動内容 | 救助人員 | 実飛行時間 |
|-----|----|------|-------------|------|---|--------|--------|
| 7 | 29 | 自然災害 | 島根県鹿足郡津和野 | 島根県 | 孤立している2件の住民の救出活動。 | 2 | 1時間05分 |
| 7 | 29 | 自然災害 | 島根県鹿足郡津和野 | 島根県 | 孤立している2件の住民の救出活動。 | 3 | |
| 11 | 5 | 山岳 | 島根県大田市三瓶町地内 | 島根県 | 三瓶山登山道で女性1名がめまいにより動けなくなったもの。ホイストにて機内収容。 | 1 | 1時間04分 |
| 合 計 | | | | | 件 数 | 3件 | |
| | | | | | 実飛行時間 | 2時間09分 | |
| | | | | | 救助人員 | 6人 | |

5 通常運航活動内容

(1) 災害予防対策活動

| 月 | 日 | 飛行場所 | 要請機関 | 活動内容 | 実飛行時間 |
|-----|---|------|------|--------|-------|
| 合 計 | | | | 活動事案なし | |

(2) 教育訓練活動

ア 消防防災訓練

| 月 | 日 | 飛行場所 | 要請機関 | 活動内容 | 訓練内容 | 実飛行時間 |
|----|----|------------|-------|----------------|-----------------|--------|
| 1 | 7 | 鳥取県中部地区 | 中部消防局 | 中部消防出初式合同訓練 | 散水(消火)訓練 | 1時間22分 |
| 4 | 23 | 鳥取砂丘周辺 | 東部消防局 | 鳥取砂丘合同訓練 | 救急救助訓練 | 0時間33分 |
| 7 | 17 | 名和総合運動公園上空 | 西部消防局 | 大山消防署合同訓練 | 散水(消火)訓練 | 1時間24分 |
| 7 | 25 | 鳥取県消防学校 | 西部消防局 | 米子消防署合同訓練 | 山岳救助訓練 | 1時間53分 |
| 7 | 26 | 鳥取県消防学校 | 西部消防局 | 米子消防署合同訓練 | 山岳救助訓練 | 1時間32分 |
| 8 | 26 | 鳥取県消防学校 | 鳥取県 | 鳥取県消防学校初任科合同訓練 | 地形慣熟・救急引継訓練 | 1時間44分 |
| 9 | 3 | 鳥取県中部地区 | 中部消防局 | 倉吉消防署合同訓練 | 山岳救助訓練 | 0時間18分 |
| 9 | 7 | 鳥取県中部地区 | 中部消防局 | 羽合消防署合同訓練 | 山岳救助訓練 | 1時間12分 |
| 9 | 10 | 鳥取市気高町 | 東部消防局 | 鳥取市総合防災訓練 | ヘリTV電送訓練・救急搬送訓練 | 0時間37分 |
| 9 | 12 | 江府町 | 西部消防局 | 江府消防署合同訓練 | 山岳救助訓練 | 1時間35分 |
| 9 | 17 | 琴浦町 | 中部消防局 | 東伯消防署合同訓練 | 山岳救助訓練 | 1時間34分 |
| 10 | 2 | 八頭町 | 東部消防局 | 八頭消防署合同訓練 | 山林火災想定訓練 | 1時間00分 |
| 10 | 3 | 鳥取市気高町 | 東部消防局 | 気高消防署合同訓練 | 救急訓練 | 0時間58分 |

ア 消防防災訓練 <続 き>

| 月 | 日 | 飛行場所 | 要請機関 | 活動内容 | 訓練内容 | 実飛行時間 |
|-----|--------|---------|-------|----------------------------|------------------|---------|
| 10 | 4 | 鳥取市気高町 | 東部消防局 | 気高消防署合同訓練 | 救急訓練 | 0時間57分 |
| 10 | 12 | 倉吉市関金町 | 中部消防局 | 西倉吉消防署合同訓練 | 山岳救助訓練 | 1時間12分 |
| 10 | 17 | 鳥取市 | 東部消防局 | 湖山消防署合同訓練 | 山岳救助訓練 | 1時間14分 |
| 10 | 20 | 湯梨浜町 | 中部消防局 | 湯梨浜町防災訓練 | 情報収集、ヘリTV電送、救助訓練 | 1時間34分 |
| 10 | 4 | 若桜町 | 東部消防局 | 若桜町防災訓練 | 救急訓練 | 0時間58分 |
| 10 | 4 | 鳥取市国府町 | 東部消防局 | 鳥取市国民保護訓練 | 住民避難 | 0時間54分 |
| 11 | 2 | 徳島県内 | 徳島県 | 平成25年 中国・四国ブロック緊急消防援助隊合同訓練 | 航空部隊参集・図上・部隊投入訓練 | 2時間31分 |
| 11 | 3 | 徳島県内 | 徳島県 | 平成25年 中国・四国ブロック緊急消防援助隊合同訓練 | 航空部隊参集・中高層建物救出訓練 | 3時間52分 |
| 11 | 26 | 鳥取市福部町 | 東部消防局 | 岩美消防署合同訓練 | 散水(消火)訓練 | 1時間01分 |
| 11 | 27 | 鳥取県消防学校 | 鳥取県 | 鳥取県消防学校救助科合同訓練 | 山岳救助訓練 | 0時間20分 |
| 11 | 29 | 鳥取市福部町 | 東部消防局 | 岩美消防署合同訓練 | 散水(消火)訓練 | 0時間55分 |
| 合 計 | 県内実施件数 | | 22件 | 県内実施飛行時間 | | 25時間25分 |
| | 県外実施件数 | | 2件 | 県外実施飛行時間 | | 6時間23分 |
| | | | | 総実飛行時間 | | 31時間48分 |

イ 自隊訓練

| 訓練内容 | | 回数 | 実飛行時間 |
|---|---|-----|----------|
| 救助訓練 | 山岳事故、高層建築物火災等を想定した訓練 ・ホイストによる吊下げ、吊上げ訓練 ・救助資機材を活用した訓練 | 51回 | 66° 48' |
| | 水難事故を想定した訓練 ・溺者を早急に確保するためのエントリー(飛び込み)訓練 ・ホイストによる吊下げ、吊上げ訓練 | 6回 | 6° 49' |
| 散水(消火)訓練 ・ウォーターバケット、バンビバケット、アイソレイヤーによる散水訓練 | | 2回 | 3° 04' |
| 物資搬送訓練 ・モッコを利用した物資搬送訓練 | | 1回 | 1° 25' |
| ヘリTV電送(情報収集)訓練 ・ヘリTV電送システムを使用した撮影、画像電送訓練 | | 3回 | 2° 39' |
| 地形慣熟 ・県内一円の地形の慣熟 ・場外離着陸場の調査 | | 5回 | 7° 07' |
| 夜間飛行/計器飛行 ・大規模災害を想定した夜間飛行訓練 ・赤外線カメラの取り扱い、画像電送訓練 | | 14回 | 26° 17' |
| 救急訓練 ・ | | 1回 | 0° 22' |
| 合 計 | | 83回 | 111時間52分 |

<参考>

自隊訓練場一覧

| 名 称 | 所在地 | 管理者 | 訓練種目 |
|------------|-----------|--------------------|-----------------|
| 鳥取空港グラスエリア | 鳥取空港内 | 鳥取県 (鳥取空港管理事務所) | 救助 |
| 中津訓練場 | 東伯群三朝町中津 | 三朝町 | 救助 |
| 西高尾ダム | 東伯郡北栄町西高尾 | 中四国農政局東伯農業水利事業所 | 散水・物資搬送 水難救助 |

(3) 一般行政活動

| 月 | 日 | 飛行場所 | 関係機関 | 活動内容 | 実飛行時間 |
|-----|----|---------|------|-------------------------------------|--------|
| 2 | 19 | 鳥取県内 | 鳥取県 | 鳥取沿岸の海岸・港湾・漁港および沿岸市街地の河川状況の把握及び写真撮影 | 1時間55分 |
| 4 | 22 | 鳥取県内 | 鳥取県 | 治山砂防課 一般行政飛行 | 1時間40分 |
| 4 | 26 | 鳥取県内 | 鳥取県 | 道路企画課 一般行政飛行 | 1時間06分 |
| 4 | 26 | 鳥取砂丘 | 鳥取県 | 鳥取砂丘西側保安林視察 | 0時間31分 |
| 5 | 7 | 鳥取県内 | 鳥取県 | 道路企画課 一般行政飛行 | 1時間35分 |
| 5 | 8 | 鳥取県内 | 鳥取県 | 治山砂防課 一般行政飛行 | 1時間41分 |
| 5 | 10 | 鳥取県内 | 鳥取県 | 河川課 一般行政飛行 | 2時間25分 |
| 5 | 12 | 砂丘・浦富海岸 | 鳥取県 | 鳥取砂丘・浦富海岸周辺 空撮 | 0時間50分 |
| 8 | 21 | 鳥取県内 | 鳥取県 | ナラ枯損被害調査 | 2時間09分 |
| 9 | 14 | 大山周辺 | 鳥取県 | ナラ枯損被害調査 | 2時間34分 |
| 9 | 27 | 鳥取県内 | 鳥取県 | 森林づくり推進課 松くい虫被害調査 | 1時間53分 |
| 10 | 7 | 鳥取県西部地区 | 鳥取県 | 西部地区ナラ枯調査 | 2時間28分 |
| 10 | 18 | 鳥取県東部地区 | 鳥取県 | 県内採石場調査等 | 1時間25分 |
| 10 | 21 | 鳥取県内 | 鳥取県 | 森林づくり推進課 松くい虫被害調査 | 1時間16分 |
| 10 | 30 | 鳥取県内 | 鳥取県 | 治山砂防課 県内採石場調査 | 1時間56分 |
| 11 | 26 | 鳥取県内 | 鳥取県 | 道路企画課及び企画課による高規格幹線道路等空撮、工業団地及び発電所空撮 | 2時間09分 |
| 合 計 | | | | 16件 27時間33分 | |

(4) その他の活動

| 月 | 日 | 飛行場所 | 内容 | 実飛行時間 |
|-----|----|-----------|----------------------|--------|
| 1 | 13 | 鳥取空港周辺 | 部品交換に伴うテストフライト | 0時間15分 |
| 1 | 22 | 鳥取空港周辺 | 300時間点検に伴うテストフライト | 0時間14分 |
| 1 | 23 | 鳥取東部地区 | 180時間点検に伴うテストフライト | 1時間06分 |
| 1 | 30 | 鳥取東部地区 | 東部消防局管内庁舎防災対策参考画像の提供 | 0時間45分 |
| 5 | 13 | 鳥取空港～八尾空港 | 耐空検査に伴う空輸 | 0時間56分 |
| 6 | 24 | 八尾空港 | 耐空検査に伴うテストフライト | 1時間20分 |
| 6 | 25 | 八尾空港 | 耐空検査に伴うテストフライト | 2時間15分 |
| 6 | 27 | 八尾空港 | 耐空検査に伴うテストフライト | 3時間40分 |
| 7 | 2 | 八尾空港 | 耐空検査に伴うテストフライト | 1時間00分 |
| 7 | 11 | 鳥取県内一円 | ヘリテレフライトテスト | 1時間58分 |
| 9 | 29 | 鳥取空港 | 鳥取空港フェスタでの防災ヘリ機体展示 | 0時間09分 |
| 12 | 2 | 鳥取空港～八尾空港 | 耐空検査に伴う空輸 | 0時間53分 |
| 合 計 | | | 12件 14時間31分 | |