（主）倉吉由良線（大谷茶屋～和田工区）

＜事業概要＞　倉吉道路へのアクセス改善によって利便性が向上!!

■事業箇所　倉吉市大谷茶屋～和田

■事業期間　2013（平成25年）年度～2025（令和7年）年度

■計画概要　L＝0．7km、W＝6．5（10．5）m

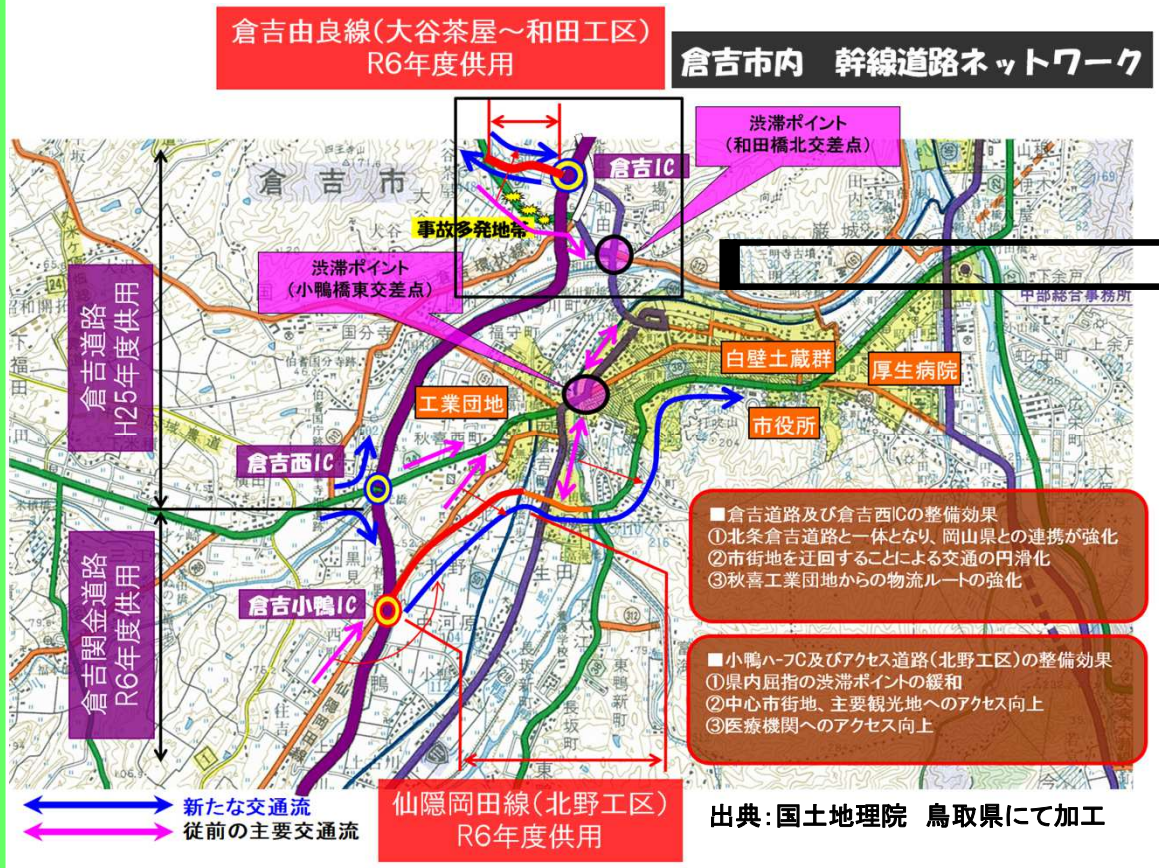

出典：国土地理院　鳥取県にて加工

ICアクセス道路を整備することで、
・ICアクセスが向上!
・交通が分散し、現道の交通量が減少!

出典：国土地理院　鳥取県にて加工

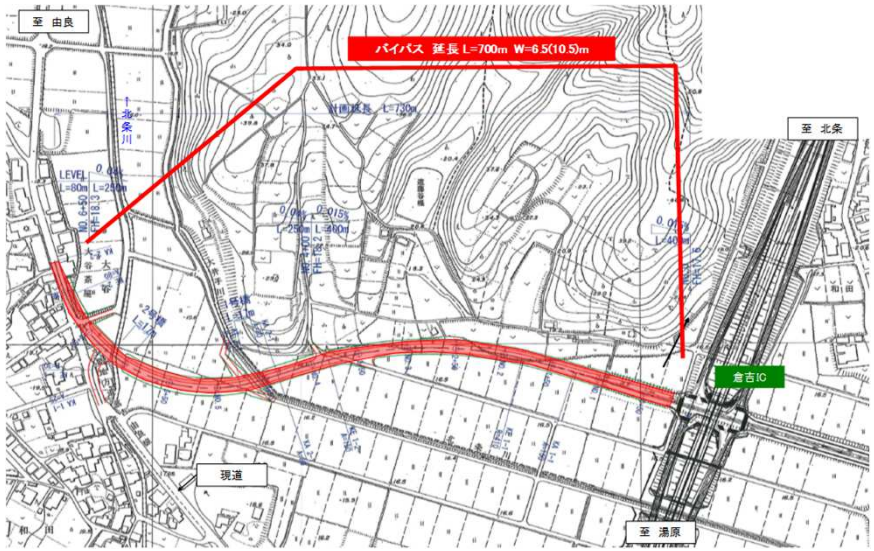

整備効果

・交通の円滑化

高速交通網へのアクセスが向上し、物流及び交流の活性化に寄与します。

・安全性の向上

交通事故の多い和田交差点の交通を分散させることで現道の幅員狭小・未整備区間の安全性の向上に寄与します。