

鳥取県知事 平井伸治様

令和4年度鳥取県営境港水産物地方卸売市場及び境漁港事業報告書

指定管理者名 境港水産物市場管理株式会社

1 管理施設の管理の業務の実施状況及び利用者の利用状況

ア 市場

市場施設の機能面、安全面、衛生面、環境面、施設利用面等の観点で問題ないか、関係者の利用に支障がないか点検、巡視を実施した。

元年6月より陸送、1号上屋が高度衛生管理型市場として供用開始となり間もなく4年となる。衛生管理のルールは定着してきてはいるが必ずしも完璧とは言えない状況。更にコロナ感染症は継続しており市場関係者からも発症があり、県や清掃業者と連携し対策を講じた。設備的に衛生管理の重要な設備となる次亜塩素酸装置の機能確保について濃度チェックに注意し適切な運用を図った。

メインの2号上屋完成。8月から供用開始。面積も多くトイレ、手洗い設備が充実し清掃業者と連携して衛生面に注力した。新しい備えとして会議室、研修室、調理実習室、学習室、お魚パーク、情報掲示板等今までにない多彩な構えとなっており、水産事務所と連携して管理運営に努めた。職員はまず歩いてよく見ることを基本に活動した。

業務運営の基本として役職員一同の「報連相」を心掛け、職員間の連携、情報の共有化を図り、迅速な対応に努め施設の運営管理を徹底した。

4年度の取扱高は大きく増加。数量で1万5千トン、15%の増加。金額は49億円、27%の大幅な増加となった。マイワシ、サバの好漁による。マイワシ漁では市場区域に大量のウロコが発生する。清掃業者と連携し洗浄清掃に注力した。また、側溝内にはウロコの汚泥対流が増加し、放流や委託業者によるバキューム除去に努めた。

メインの2号上屋が完成し陸送・1号上屋と合わせて大きな施設となったこともあり、更にいっそう役職員、清掃業者、県と連携して運用、維持管理に当たった。衛生管理の重要な柱となる次亜塩素酸装置はやや不安定な面があるが濃度チェックを徹底し求められる基準濃度を注意管理できるようになった。冷海水、スラリーアイス、氷販売、次亜塩素酸装置等の機能の習得に努め維持管理を図った。施設設備業者・委託業者との連携に注力し定期点検、法定検査等の保守管理を対応した。松葉漁期は冷海水の使用が増大するため職員の管理で量確保・塩分濃度管理が必要であり、スラリーアイス放出に注意した。工水への次亜塩素酸ナトリウム注入は安定したが、長靴洗浄槽等のジア濃度管理は清掃業者及び職員にて次亜塩素酸ナトリウムタブレットを毎日投入する対応に努めた。

関係者の行為行動面では注意指導を心掛けた。釣り人は減少しているが喫煙者が増加している。朝の巡回等で注意対応しているが難しい面がある。ハード面の整備は着々と進んでいるのに対し人の行動ソフト面ではまだまだ不十分である。今後も関係者と一体となって改善努力をする必要がある。

清掃面では委託業者との連携も図り衛生管理の向上に努めた。また、職員も巡回中にゴミの除去に注力した。放置物については極力原因者に処分させるように貼紙の貼付を行った。松葉漁期には大量の発砲片が発生するため清掃委託業者と連携し回収処分を徹底した。排水層清掃は極力堆積汚泥の除去に努めたが、マイワシ漁でのウロコ汚泥は排水槽内に多く滞留しており今後も除去に努めていきたい。汚水処理公社への排水は雨水に影響されることがあり状況を見て排水をコントロールした。

衛生管理面の特殊ケースとしてツバメによる巣作りが上屋内外で多発。早期発見、早期除去を徹底した。また防鳥ネットのコマ外れが多発し、職員でよりタイムリーに作業するため県へ伸縮式折りたたみ作業台の常設を依頼し5月に納品となり、重宝に役立っている。

市場の優良認定を目指し海洋水産システム協会等の視察、場内審査、書類審査等に県と連携して対応した。衛生管理日報等の確認、清掃業者日報の確認、毎日のジア濃度の確認、週一のジア原水濃度の確認に注力。また、送水ポンプ室内のジア発生装置の機能が不安定、中水ポンプ室の注入装置の不安定等あり特に工業用水のジア濃度値の確認と適正化に注意した。

修繕については既存の3から7号で老朽化もあり増加している。先行の陸送・1号上屋も4年となり設備面での修理が増えてきている。安全面に注意し既往カニ揚げ岸壁から臨港道路も含めグレーチングの点検に注意し更新対応を行った。他所でグレーチングはね返り事故が発生との県通知も踏まえた。また、2号完成に伴い1号上屋と繋がりがエキスパンション部の見通しが悪いためカーブミラーを設置した。その他衛生管理、排水、照明等の管理に努め、迅速な対応を心掛けた。

新型コロナウイルス感染症についてはウイズコロナ或いは次のステップにらむ雰囲気もあり、来場者は大幅に増加した。特に小学校の社会科見学や水産振興協会の見学ツアーは大きく伸びた。報道関係者もマグロの大漁や松葉の好漁等話題となり増加。バラエティー番組での撮影も目立った。お魚パークは自由に入れるということもあり老若男女立ち寄る光景がよく見られる。

市場関係者から多様なご意見、要望、報告を頂き迅速な対応に役職員一同注力した。市場の新機能に係るトラブルも多く県及び設備業者と連携して対応した。監視カメラ確認の要望は引き続きあるが位置関係から不明瞭なケースもある。また原因者特定という活用も図った。管理事務所でタイムリーな確認もでき有効な活用を続けたい。

メインの2号上屋は完成したがまだ市場整備は続行しており県との連携のなか積極的な活動を図りたい。毎月の2号建築定例会、かにかご上屋定例会に参加。時にウエブ会議に参加。その他、セキュリティゲート・5号排水槽移設協議、水産庁マグロ検査説明会、市場・漁港活性化協議会、汚水排水管工事、市場道路補修協議、荷受定例会、業務効率化室ウエブ面談、優良認定意見交換会、岸壁緑金物工事、衛生管理講習会、内港歩道側溝工事、8号整備協議、7号整備協議、BCP会議等、多数の会議・協議に参加し指定管理者としての意見も表明した。

イ 漁港

その時の漁況にもよるが休憩用岸壁が手狭になるケースが時折発生。長期の係留船も常に何隻かある状態。また、そのことが水揚げ岸壁利用にも影響することもあり、早目の情報・状況把握に努め円滑な係船調整に注力した。休憩用岸壁側は市場区域と離れており、道路・歩道・側溝や植栽等管理範囲も広く職員の巡回時の確認を徹底し、ゴミ、放置物、放置車両、不備等の早期発見・早期対応に心掛けた。

上記の係船問題については底曳船への対応が一番神経を使い難しい。ほぼ深夜から未明での水揚げであるため夜勤担当監視員は揚げ出しなのか夕方出るのか休憩するのか等その動向に注意している。一方、日中の水揚げ岸壁確保(主にまき網)も重要であり調整しないと水揚げ岸壁に着けて帰るといふ事象も発生する。それを避けるため夜勤者は仮眠時間でも活動する状況です。ほぼ月の半分以上は対処し係船の円滑化を図っている。

2 市場施設の使用料の徴収及び収納の実績

前述のとおり取扱高が増加したため卸売業者の使用料が大幅アップ。その他2号上屋供用開始により仲卸業務施設、2階事務室も加わり、前年度より31百万円程度増加した。冷海水施設は前年度より塩分濃度が改善し活松葉に利用者しやすくなったこともあり増加した。利用許可対応、使用料の収納確認を徹底した。

3 管理施設の管理に係る経費の収支状況

県からの委託料受領は2号上屋に関わる費用が予算化されており約21百万円程度増加。支出は22百万円程度増加。要因は電気料の高騰。市場全体では約57百万円の電気料で前年比約22百万円増加。利用者負担分を除いた管理者負担は前年比約13百万円増加し約32百万円となった。一方、清掃委託費が清掃業者の努力もあり委託費は8百万円の増に止まり、差額は約450万円減の約2百万円となった。電気料の高騰は県とも度々協議を重ね最終的に360万円の補正が図られた結果、赤字を回避することができた。ウクライナ戦争をはじめ世界的な要因での円安進行による燃料費調整額の影響が大きい。多少円高傾向が改善の余地があるものの6月以降値上げ表明されており今後の推移に注意していきたい。

4 管理施設の職員に係る雇用条件及び労働状況

非常勤代表取締役社長1名ほか、実務スタッフとして管理責任者の専務取締役1名、業務部長1名、設備主任1名、総務担当1名、非常勤監視員6名の体制。24時間365日体制で管理運営。雇用条件は最低賃金をクリアしている。毎日、全員終礼を開催し指示伝達、意見交換等を行っている。

5 障がい者就労施設及びシルバー人材センター等からの物品、役務の調達実績

米子市の障がい者就労支援施設へ、名刺、社用封筒等の作成を発注。

6 その他管理の実態を把握するために甲が必要と認める事項。

廃棄物処分

発泡持込処分

	4年度	3年度	増減
持込回数	14	17	-3
数量キ口	290	250	40

排水槽(キ口)

	4年度	3年度	増減
2号	0	0	0
5号	0	21,220	-21,220
6号	7,270	6,580	690
7号	6,710	4,610	2,100
中継	83,310	86,950	-3,640
計	97,290	119,360	-22,070

5号は新排水槽の切替が4月のため
汚泥除去は4月に予定。

市場区域、休けい用岸壁

放置物、ゴミの回収。職員の巡回時に日常的に実施。

関係者の行動

	4年度	3年度	増減
無帽	8	1	7
部外者	21	20	1
// 釣り人	241	378	-137
喫煙	251	217	34
長靴なし	1	1	0
内港BBQ	6	0	6
7号BBQ	6	0	6
計	534	617	-83

汚水処理公社への流出量

	4年度	3年度	増減	増減率
公社全体取扱流量(m ³)	824,411	866,861	-42,450	-4.9%
市場排水量(m ³)	106,742	91,109	15,633	17.2%
雨水(mm)	1,471	2,389	-918	-38.4%
水揚げ数量(トン)	117,744	102,165	15,579	15.2%
公社全体に占める市場の割合	12.9%	10.5%	2.4%	

降雨、潮位に注意し5号・7号排水をコントロール。
降雨大きく減少も水揚げ増大により汚水排水増加。

アップスライダー

種々の作業向上、安全のため県へ要望していたアップスライダーが5月18日に納品。

主に防鳥ネットのコマ外れの修復とツバメの巣作り除去に非常に役立った

ツバメ対策として防鳥剣山の取付にも使用。

点検業者、工事業者へも利用貸出を行った。

25回ほど使用。

スラリー

特に松葉漁の時期に活松葉用の冷海水が必要。

容量を確保するためにはスラリーを意図的に放出する必要。

1回あたり10から20トンの払出で前年度は925トン放出。

今年度は150トンの放出で済む。

新取水ポンプ室にて塩分濃度の高い良質な海水を取水できることになったことから、冷海水の貯量が増大。

前年度はこのスラリー放出業務の負担大であったが大きく軽減。

降雪対応

1月下旬、最大36センチの積雪。

例年レンタルのタイヤショベル車のオペレーターを要請し昼夜問わず除雪作業実施。

また、敷地広大であり別途大型重機車両も手配し市場利用に支障が出ないように対応。

除雪後の雪山についても支障がないスペースへ搬出運搬を実施。

屋上駐車場への斜路

早目の融雪放水と凍結防止剤の散布を行い安全な通行に注力。

鳥対策

上屋の完全閉鎖が不十分。防鳥ネットの閉鎖を依頼するが思うようにならないのが実態。

例年5月になるとツバメが進入し巣作り。早目の除去を実施。

トンビの進入。今までもあることだが2号上屋は吹抜けで2階天井まで大きな空間。進入のトンビは上ばかりを旋回し下に降りて出て行かない現象が発生。

追い立てて外へ逃がしたり、取り押さえて外へ出したりした。

防鳥ネットの閉鎖徹底を図る。

また、5年度に入り水産事務所にて吹抜け部にテグスを張り巡らせ2階へは進入しない措置実施。

令和4年度 収支状況 (税抜)	市場										漁港
	市場+漁港	市場インセンティブ	選別機	公害防止	汚水処理公社 施設使用料	汚水負担金	振興協会 発泡処理	電解システム	インセンティブ外	市場合計	
業務受託収入(予算)	175,508,181	130,161,823	1,558,180	4,408,180	9,177,272	18,763,636	1,667,272	3,160,000	38,734,540	168,896,363	6,611,818
給与・報酬等	29,094,036	29,094,036							0	29,094,036	
法定福利費	4,122,636	4,122,636							0	4,122,636	
旅費交通費	0	0							0	0	
委託費	58,540,500	50,002,286	3,600,000				1,636,364		5,236,364	55,238,650	3,301,850
厚生費	574,744	574,744							0	574,744	
減価償却費	90,000	90,000							0	90,000	
リース料	811,652	811,652							0	811,652	
修繕費	7,802,717	5,303,417							0	5,303,417	2,499,300
業務用消耗品費	450,951	450,951							0	450,951	
通信交通費	466,981	466,981							0	466,981	
水道光熱費	31,841,380	31,057,433							0	31,057,433	783,947
租税公課	84,920	84,920							0	84,920	
寄付金	10,000	10,000							0	10,000	
接待交際費	4,400	4,400									
保険料	147,810	147,810							0	147,810	
備品消耗品費	2,379,284	2,379,284							0	2,379,284	
管理諸費	669,240	669,240							0	669,240	
車両費	617,532	617,532							0	617,532	
諸金費	34,500	34,500							0	34,500	
雑費	743,447	743,447							0	743,447	
施設使用料(汚水処理公)	8,028,190	0			8,028,190				8,028,190	8,028,190	
負担金(汚水処理公社)	17,887,686	0				17,887,686			17,887,686	17,887,686	
支出合計	164,402,606	126,665,269	0	3,600,000	8,028,190	17,887,686	1,636,364	0	31,152,240	157,817,509	6,585,097
差額	11,105,575	3,496,554	1,558,180	808,180	1,149,082	875,950	30,908	3,160,000	7,582,300	11,078,854	26,721

会社	返納	返納	全額返納	返納総額
3分の2	3分の1			
市場差額	11,078,854			
インセンティブ	7,582,300		7,582,300	
差額	3,496,554	1,165,518		
漁港差額	26,721	8,907		
差引	3,523,275	1,174,425	7,582,300	9,632,397
			8,756,725	9,632,397

税抜

4年度

貸方(金額)

科目	4年度												3年度	増減	
	1月	2月	3月	4月	5月	6月	7月	8月	9月	10月	11月	12月			
全体	3,001,280	3,040,878	3,479,997	4,235,035	5,460,282	5,141,735	4,931,333	6,182,191	6,219,778	5,482,373	5,148,609	4,957,620	51,279,928	34,830,157	22,449,771
利用者	1,164,943	1,211,738	1,450,887	1,759,058	2,324,522	2,224,729	2,032,829	2,558,478	2,918,272	2,569,021	2,254,483	2,308,279	24,812,301	15,262,117	9,550,184
管理者	1,836,337	1,829,140	1,989,070	2,476,579	3,135,660	2,917,010	2,899,504	3,623,715	3,304,504	2,919,352	2,893,225	2,651,341	32,467,627	19,569,040	12,899,587
2-5号	213,889	208,867	203,860	261,897	0	0	0	0	0	0	0	0	894,813	1,970,953	-1,078,340
利用者	10,800	11,241	11,716	10,007									43,764	108,613	-64,849
管理者	203,089	197,626	199,244	251,090									850,819	1,862,340	-1,011,491
給電	618,775	578,184	648,403	822,159	1,056,400	837,383	690,927	946,105	1,258,124	932,380	751,178	820,939	10,022,107	6,840,724	3,181,383
利用者	585,180	538,448	691,725	699,005	934,757	810,657	639,895	914,378	1,201,320	952,362	703,553	715,975	9,507,255	6,456,574	3,050,681
管理者	33,595	40,736	-43,322	123,154	61,643	3,718,631	3,615,348	4,551,727	4,243,227	3,604,276	3,728,484	44,984	514,852	394,150	130,702
施設(1号-2号)	1,795,577	1,908,833	2,183,682	2,741,362	3,735,107	3,718,631	3,615,348	4,551,727	4,243,227	3,604,276	3,728,484	3,481,135	39,507,389	21,061,436	18,445,953
利用者	540,083	635,905	764,211	1,033,569	1,383,485	1,399,882	1,350,312	1,602,548	1,650,600	1,560,600	1,481,582	1,427,682	14,692,102	8,379,869	6,313,283
管理者	1,255,494	1,272,928	1,419,471	1,707,793	2,451,622	2,358,749	2,265,036	2,949,179	2,592,614	2,443,676	2,246,902	2,063,533	24,814,227	12,681,567	12,132,660
1号	76,147	73,844	81,498	92,019	71,934	45,593	41,873	50,299	64,946	59,791	57,110	42,732	751,833	1,027,541	-275,709
利用者	3,571	2,506	5,165	3,184	5,830	9,746	0	0	0	0	0	0	29,504	69,106	-39,602
管理者	74,578	71,338	76,333	88,835	66,164	36,335	41,973	50,299	64,946	59,791	57,110	42,732	722,329	958,435	-238,108
3-5号	0	0	0	0	281,990	300,095	325,095	339,514	332,546	361,595	372,209	378,000	2,700,407	310,222	2,390,185
利用者					27,691	23,717	21,182	19,694	39,354	39,618	58,748	84,950	311,242	0	311,242
管理者					254,699	279,339	304,339	319,920	293,192	330,977	314,658	293,048	2,389,165	310,222	2,078,943
0号	27,211	23,245	23,489	20,561	24,201	28,340	34,095	38,009	44,171	37,984	32,165	27,906	367,353	310,222	57,131
利用者	0	0	0	0	0	0	0	0	0	0	0	0	0	0	0
管理者	27,211	23,245	23,489	20,561	24,201	28,340	34,095	38,009	44,171	37,984	32,165	27,906	367,353	310,222	57,131
7号地	92,125	85,853	81,854	87,489	95,937	98,162	111,575	122,732	123,768	93,883	93,998	97,687	1,182,221	1,227,248	-45,027
利用者	7,145	9,081	4,412	3,776	4,038	5,039	6,697	5,635	7,379	7,772	2,045	5,199	68,196	67,070	1,126
管理者	84,980	76,792	83,442	83,713	91,201	83,123	104,878	117,097	116,327	86,111	91,603	92,498	1,114,025	1,160,178	-46,159
6号地	175,558	161,052	244,581	204,148	195,753	118,575	111,770	101,688	155,056	129,464	116,357	109,205	1,854,005	2,302,033	-538,028
利用者	15,164	14,577	12,659	9,515	8,793	16,812	14,763	16,321	16,806	11,669	9,155	12,545	152,178	180,685	-27,707
管理者	160,392	146,475	231,323	194,633	186,960	102,363	97,007	115,367	138,250	117,795	107,602	96,660	1,694,827	2,211,148	-516,321

電気 (kW) 4年度

検査月 実質	計												増減		
	4月	5月	6月	7月	8月	9月	10月	11月	12月	1月	2月	3月		4月	
全体	110,161	111,134	128,766	142,187	176,849	151,597	143,395	179,430	177,305	171,120	162,115	160,941	1,815,000	1,462,897	352,103
利用者	43,313	44,535	54,009	60,551	75,703	66,406	59,688	74,705	83,891	80,058	70,507	75,076	788,442	655,992	132,450
管理者	66,848	66,599	74,757	81,636	101,146	85,191	83,707	104,725	93,414	91,062	91,608	85,865	1,026,558	806,905	219,653
2-5号	7,128	6,780	6,396	7,824	0	0	0	0	0	0	0	0	28,128	70,998	42,870
利用者	360	365	357	299									1,381	3,894	2,513
管理者	6,768	6,415	6,039	7,525									26,747	67,104	40,357
陸電	21,217	18,984	24,283	26,334	32,989	23,051	17,784	25,583	34,980	29,194	21,035	24,476	299,910	256,738	43,172
利用者	20,068	17,654	22,652	22,390	31,067	22,320	16,471	24,673	33,463	28,019	19,702	23,136	281,815	242,476	39,339
管理者	1,149	1,330	1,431	3,944	1,922	731	1,313	910	1,517	1,175	1,333	1,340	18,095	14,262	3,833
陸送・1号・2号	73,363	77,878	86,381	99,430	126,258	115,843	111,530	138,106	125,294	122,635	122,599	118,630	1,317,947	1,001,659	316,288
利用者	22,195	25,946	30,243	37,490	43,392	42,364	41,711	48,637	48,744	50,311	48,722	48,659	488,414	401,025	87,389
管理者	51,168	51,932	56,138	61,940	82,866	73,479	69,819	89,469	76,550	72,324	73,877	69,971	829,533	600,634	228,899
1号	2,538	2,366	2,783	1,276	1,704	690	558	810	1,260	1,362	1,224	948	17,539	39,342	-21,803
利用者	116	78	159	92	138	140	0	0	0	0	0	0	723	2,664	-1,941
管理者	2,422	2,308	2,624	1,184	1,566	550	558	810	1,260	1,362	1,224	948	16,816	36,678	-19,862
3-5号	0	0	0	0	7,920	8,130	8,850	9,952	8,544	10,578	10,710	11,298	74,982	39,342	35,640
利用者					779	1,053	940	786	1,011	1,054	1,673	2,654	9,949	2,664	7,285
管理者					7,141	7,077	7,910	8,167	7,533	9,524	9,037	8,644	65,033	36,678	28,355
6号	295	180	186	305	305	300	564	709	944	970	651	307	5,716	3,500	2,216
利用者	0	0	0	0	0	0	0	0	0	0	0	0	0	0	0
管理者	295	180	186	305	305	300	564	709	944	970	651	307	5,716	3,500	2,216
7号他	922	715	782	734	993	771	1,513	1,779	1,722	1,533	1,569	1,731	14,764	17,650	-2,886
利用者	147	168	83	74	82	93	162	145	192	244	64	164	1,618	1,620	2
管理者	775	547	699	660	911	678	1,351	1,634	1,530	1,289	1,505	1,567	13,146	16,030	2,884
みさき	4,698	4,211	7,955	6,284	6,680	2,812	2,596	3,491	4,561	4,848	4,327	3,551	56,014	73,010	-16,996
利用者	427	324	315	206	245	436	404	465	481	430	346	463	4,542	4,313	229
管理者	4,271	3,887	7,640	6,078	6,435	2,376	2,192	3,026	4,080	4,418	3,981	3,088	51,472	68,697	-17,225

使用料の徴収・収納実績 (令和4年度)

月	駐車場		事務所		仲卸業務施設		活魚水槽		冷蔵庫		関係事業普通施設用地		選別機		事務室	
	件数	金額	件数	金額	件数	金額	件数	金額	件数	金額	件数	金額	件数	金額	件数	金額
4月	13	870,800	8	122,010	34	523,730	1	67,381	3	41,538	2	2,077,853	1	846,400		
5月	8	200,100	8	122,010	34	523,730	1	67,381	3	41,538			1	104,386		
6月	8	200,100	8	122,010	34	523,730	1	67,381	3	41,538			1	740,960		
7月	11	755,800	8	122,010	34	536,180	1	67,381	3	41,538						
8月	7	167,900	9	126,990	34	536,180	2	134,762	3	41,538						
9月	12	772,500	9	126,990	40	855,730	2	134,762	3	41,538					4	691,390
10月	12	771,900	9	126,990	39	849,090	2	134,762	5	54,418					4	691,390
11月	7	167,900	9	126,990	38	823,360	3	134,762	5	54,418					4	691,390
12月	7	170,200	11	146,080	38	823,360	2	134,762	5	54,418					4	691,390
1月	11	776,500	10	96,280	38	823,360	3	134,762	5	54,418					4	691,390
2月	7	174,800	10	96,280	38	823,360	3	134,762	5	54,418					4	691,390
3月	7	172,500	10	96,280	38	823,360	3	134,762	5	54,418					4	691,390
計	106	4,601,000	109	1,430,920	439	8,465,170	24	1,347,620	48	575,736	2	2,077,853	3	263,122	32	5,531,120
3年度		4,736,700	108	1,523,880	419	8,421,710	24	1,617,144	36	498,456	2	2,077,853	4	279,700	0	0
増減		-135,700		-92,960		2,043,460		-269,924		77,280		0		-16,578	32	5,531,120

月	卸売業務施設		海水供給		シャワーボックス		冷海水		研修室含む会議室		お魚学習室		調理実習室	
	件数	金額	件数	金額	件数	金額	件数	金額	件数	金額	件数	金額	件数	金額
4月	3	8,300,399	8	33,891	1	38,182	3	182,634	1	2,538				
5月	3	7,919,431	10	47,953	2	60,642								
6月	3	9,585,343	11	57,596	1	76,364	1	998	1	1,692				
7月	3	14,692,619	10	61,532	1	6,738	1	4,990	1	1,692				
8月	3	7,637,319	13	25,704	1	48,461	1	111,776	2	3,996				
9月	3	3,400,350	7	27,715	2	35,402	1	96,806	3	3,330			1	11,760
10月	3	6,027,019	9	23,463	3	32,946	1	47,166	5	9,936			4	14,280
11月	3	8,495,235	8	19,348	3	61,010	2	162,674	10	22,896			1	3,360
12月	3	13,889,137	7	33,489	4	46,260	3	1,076,842	5	18,108			1	5,040
1月	3	11,191,252	9	33,626	3	23,996	1	107,808	4	5,922			2	8,400
2月	3	12,309,546	7	17,596	2	24,850	3	556,884	5	10,548			1	4,536
3月	3	11,767,940	12	36,333	2	38,640	3	717,562	5	9,288			2	9,240
計	36	114,608,490	111	418,246	32	556,332	12	729,940	42	89,946	0	25,272	13	60,480
3年度		91,249,180	127	495,635	25	455,673	11	590,698	17	31,224	0	0	0	0
増減		23,359,310		-77,389		100,659		139,242		52,722		25,272	13	60,480

総合計	1,031	144,347,097
3年度	989	112,737,331
増減	42	31,609,766

清浄海水量 実貨 4年度

m	4月	5月	6月	7月	8月	9月	10月	11月	12月	1月	2月	3月	計	3年度	増減
1号	804	852	945	0	0	0	0	0	0	0	0	0	2,601	16,096	-13,495
3-5号	4,224	3,869	4,341	4,370		10,152	5,470	6,523	5,852	4,938	6,040	6,005	61,784	29,093	32,691
7号	230	194	178	11		259	714	454	258	115	177	331	2,921	3,704	-733
計	5,258	4,915	5,464	4,381	0	10,411	6,184	6,977	6,110	5,053	6,217	6,336	67,306	48,893	18,413

上水 実貨

m	4月	5月	6月	7月	8月	9月	10月	11月	12月	1月	2月	3月	計	3年度	増減
陸送・1号		158		1,491		669		185		164		182	2,849	1,579	1,270
電気ポンプ室		3		5									8	111	-103
3・4・5送水ポンプ室		162		63									225	595	-370
3号上屋													0	0	0
7号上屋		15		25		18		12		9		8	87	89	-2
7号小船側		12		11		13		25		9		21	91	113	-22
消火槽													0	0	0
トラックスケール		500											500	692	-192
みさき		362		356		389		364		374		227	2,072	1,894	178
計	0	1,212	0	1,951	0	1,089	0	586	0	556		430	5,832	5,073	759

うちJV 64 漏水事故

金額(円) 税込

陸送・1号	93,101		198,873		44,800		97,051		93,979		96,613	624,417	665,099	-40,682
電気ポンプ室	5,368		5,368									10,736	38,851	-23,115
3・4・5送水ポンプ室	25,803		11,399									37,202	100,980	-63,698
3号上屋												0	0	0
7号上屋	1,804		2,803		2,026		1,804		1,804		1,804	12,045	12,379	-334
7号小船側	1,804		1,804		1,804		2,803		1,804		2,359	12,378	14,600	-2,222
消火槽												0	0	0
トラックスケール	84,000		24,208									108,208	109,569	-1,361
みさき	66,525		65,423		71,485		66,893		68,730		41,726	380,782	348,085	32,697
計	278,485		309,878		120,115		168,551		166,317		142,502	1,185,848	1,289,563	-103,715
利用者	96,522		55,680		63,978		69,265		78,652		52,993	417,090	563,167	-146,077
管理者	181,963		254,198		56,137		99,286		87,665		89,509	768,758	726,396	42,362

水道局補填 173,404 業者補填 144,877

販売氷

	4月	5月	6月	7月	8月	9月	10月	11月	12月	1月	2月	3月	計	3年度	増減
販売氷(本)	224	240	277	278	237	261	312	267	163	171	176	255	2,861	2,468	393
仲買	222	236	274	276	237	251	310	267	163	171	174	254	2,835	2,463	372
前川・卸	2	4		1									7	1	6
管理者			3	1		10	2				2	1	19	4	15
税込(円)	167,552	179,520	207,196	214,676	177,276	195,228	233,376	199,716	121,924	127,908	131,648	190,740	2,146,760	1,846,064	300,696
仲買	166,056	176,528	204,952	207,196	177,276	187,748	231,880	199,716	121,924	127,908	130,152	189,992	2,121,328	1,842,324	279,004
前川	1,496	2,992		748									5,236	748	4,488
管理者			2,244	748		7,480	1,496				1,496	748	14,212	2,992	11,220

工業用水

m	4月	5月	6月	7月	8月	9月	10月	11月	12月	1月	2月	3月	計	3年度	増減
使用水量	1,560	1,590	2,950	2,200	1,810	1,950	2,580	2,180	2,360	3,550	2,750	3,800	29,280	19,780	9,500
うち超過水量	64	0	7	3	5	0	26	0	397	878	560	925	2,865	4,520	-1,655
基準内	1,496	1,590	2,943	2,197	1,805	1,950	2,554	2,180	1,963	2,672	2,190	2,875	26,415	15,260	11,155
基本料金(円)	120,000	124,000	120,000	124,000	124,000	120,000	124,000	120,000	124,000	124,000	112,000	124,000	1,460,000	1,460,000	0
メーター使用料	8,500	8,500	8,500	8,500	8,500	8,500	8,500	8,500	8,500	8,500	8,500	8,500	102,000	102,000	0
超過料金	2,560	0	280	120	200	0	1,040	0	15,880	35,120	22,400	37,000	114,600	180,800	-66,200
計	131,060	132,500	128,780	132,620	132,700	128,500	133,540	128,500	148,380	167,620	142,900	169,500	1,676,600	1,742,800	-66,200
税込	144,166	145,750	141,658	145,882	145,970	141,350	146,894	141,350	163,218	184,382	157,190	186,450	1,844,260	1,917,080	-72,820

冷海水

m	4月	5月	6月	7月	8月	9月	10月	11月	12月	1月	2月	3月	計	3年度	増減
県漁協	0	0.922	0	0	0	0	0	652.364	200.224	186.561	278.772	108.250	1,427.093	1,301	126.303
シマネ	0	0	4.976	111.010	96.914	89.519	160.648	197.815	155.215	224.281	135.664	0	1,176.042	491	684.566
魚市	0	0	0	0	0	0	1.221	227.564	210.971	145.671	303.600	73.668	962.695	790	172.846
ニチソクテック	0	0	9.030	0	0	0	0	0	0	0	0	0	9.030	9	-0.148
水産事務所	0	0	0	0	0	0	0	0	0	0	0	0	0.000	0	-0.387
市場管理	0	0	0	0	0	0	14.409	0	1.558	0	0	0	15.967	1	15.326
計	0.000	0.922	14	111	96.914	89.519	176.278	1,077.743	567.968	556.513	718.036	181.918	3,590.827	2,592	998.506

スラリー

m	4月	5月	6月	7月	8月	9月	10月	11月	12月	1月	2月	3月	計	3年度	増減
県漁協	2,632	0	0	0	0	0	0	0	0	0	0	0	2,632	10	-7,726
シマネ	0	0	0	0	0	0	0	0	0	0	0	0	0.000	0	0.000
魚市	23,709	33,950	2,800	0	55,800	20,699	0	105,361	47,720	0	12,917	7,081	310,037	249	60,703
小計	26,341	33,950	2,800	0	55,800	20,699	0	105,361	47,720	0	12,917	7,081	312,669	260	52,977
ニチソクテック							0.584						0.584	200	-199.108
水産事務所			0.475						0.640			0.459	1.574	7	-4.929
市場管理							39,996			59,994	29,997	19,998	149,985	925	-775.137
計	26,341	33,950	3,275	0.000	55,800	20,699	40,580	105,361	48,360	59,994	42,914	27,538	464,812	1,391	-926.197

施設の検査・点検の状況(令和4年度)

4月

し尿浄化槽維持管理点検
ネズミ防除委託
自家用電気工作物保守管理
陸電停電点検

5月

し尿浄化槽維持管理点検
ネズミ防除委託
自家用電気工作物保守管理
中継ポンプ槽④し尿清掃
工業用水水質検査

6月

し尿浄化槽維持管理点検
ネズミ防除委託
自家用電気工作物保守管理

7月

し尿浄化槽維持管理点検
ネズミ防除委託
自家用電気工作物保守管理
空調設備保守点検
消防設備保守点検
陸電P側停電点検
冷蔵庫・冷凍設備点検

8月

し尿浄化槽維持管理点検
ネズミ防除委託
自家用電気工作物保守管理
みさき会館貯水槽清掃
集塵機点検
中継ポンプ槽④し尿清掃

9月

し尿浄化槽維持管理点検
ネズミ防除委託
自家用電気工作物保守管理
エレベーター点検
取水海水、清浄海水の水質検査

10月

し尿浄化槽維持管理点検
ネズミ防除委託
自家用電気工作物保守管理
製氷機械室点検
工業用水貯水槽清掃
し尿浄化槽法定検査
清浄海水供給装置保守点検(7号)
エレベーター点検

11月

し尿浄化槽維持管理点検
ネズミ防除委託
自家用電気工作物保守管理
みさき会館冷暖房保守点検
集塵機点検
中継ポンプ槽④し尿清掃
エレベーター点検

12月

し尿浄化槽維持管理点検
ネズミ防除委託
自家用電気工作物保守管理
魚体選別機保守点検
エレベーター点検

1月

し尿浄化槽維持管理点検
ネズミ防除委託
自家用電気工作物保守管理
消防設備点検
1号キュービクル停電点検
産業廃棄物運搬処分
エレベーター点検

2月

し尿浄化槽維持管理点検
ネズミ防除委託
自家用電気工作物保守管理
冷蔵庫・冷凍設備点検
砕氷施設点検
陸送・1号上屋停電点検
し尿浄化槽清掃(陸送)
中継ポンプ槽④し尿清掃
集塵機点検
エレベーター点検

3月

し尿浄化槽維持管理点検
ネズミ防除委託
自家用電気工作物保守管理
水質検査(清浄海水、取水海水)
電動フォークリフト点検
活魚施設点検
次亜塩素酸発生装置点検
排水槽清掃(7号・6号・中継ポンプ槽①②③)
エレベーター点検

再委託の状況 令和4年度

市場	委託内容	委託先	4月	5月	6月	7月	8月	9月	10月	11月	12月	1月	2月	3月	合計
	カニ揚げ以番清掃		391,765	391,765	391,765	391,765	391,765	391,765	391,765	391,765	391,765	391,765	391,765	391,765	4,701,180
	陸送・1号上屋清掃		440,000	440,000	400,000	400,000	440,000	440,000	440,000	440,000	440,000	440,000	451,000	440,000	5,291,000
	陸送・1号上屋清掃 コロ ナ対策		50,000	50,000	50,000	50,000	50,000	50,000	50,000	50,000	50,000	50,000	50,000	50,000	600,000
	2号上屋清掃							1,709,091							1,709,091
	2号上屋清掃 1階								309,091	309,091	309,091	309,091	309,091	309,091	1,854,546
	2号上屋清掃 2階								545,455	545,455	545,455	545,455	545,455	545,455	3,272,730
	カニ揚げトイレ清掃			17,500	53,000	53,000	53,000	53,000	53,000	53,000	53,000	53,000	53,000	53,000	547,500
	陸送・1号衛生設備等清掃		300,000	300,000	200,000	300,000	300,000	860,000	580,000	580,000	580,000	580,000	580,000	580,000	5,740,000
	し尿浄化槽清掃											14,400		318,080	332,480
	中継ポンプ槽③し尿清掃			32,400			28,080			28,080					88,560
	みさき会館貯水槽清掃							34,000							34,000
	工業用水貯水槽清掃										220,000				220,000
	ネズミ防除		28,000	28,000	28,000	28,000	28,000	38,000	38,000	38,000	38,000	38,000	38,000	38,000	406,000
	防虫対策													258,000	258,000
	排水槽清掃													6,010,150	6,010,150
	産業廃棄物処分			39,000	94,000				60,000					145,500	338,500
	一般廃棄物収集運搬(市場)		82,000	82,000	82,000	82,000	82,000	82,000	82,000	82,000	82,000	82,000	82,000	82,000	984,000
	し尿浄化槽維持管理							144,900						144,900	289,800
	消防設備点検						270,000						280,000		550,000
	浄化槽水供給装置保守点検									1,412,000					1,412,000
	浄化槽水取水設備保守管理(4号)												1,600,000		1,600,000
	冷凍庫冷凍機点検			66,420	53,900							156,200			276,520
	結氷・貯水搬送設備点検													518,000	518,000
	活魚水槽設備点検									1,848,000					1,848,000
	震動海水水装置設備保守点検													5,840,000	5,840,000
	次亜塩素酸設備保守点検													0	0
	電動フォークリフト検査点検													108,960	108,960
	集塵機保守管理					24,000				24,000			24,000		72,000
	公害防止施設管理運営		300,000	300,000	300,000	300,000	300,000	300,000	300,000	300,000	300,000	300,000	300,000	300,000	3,600,000
	自家用電気工作物			1,380,950						-48,715					1,340,235
	自家用電気工作物 2号上 屋キュービクル増設			162,580											162,580
	発泡処分				409,091			409,091			409,091		409,091		1,636,364
	みさき会館管理運営		138,900	138,000	138,000	138,000	138,000	138,000	138,000	138,000	138,000	138,000	138,000	138,000	1,656,000
	みさき会館空調設備保守 点検												366,000		366,000
	みさき会館舎浄化槽清掃						76,000								76,000
	1号仮設トイレ取替		10,145	18,145	19,003	6,045									59,344
	6号仮設トイレ取替		5,455	5,455											10,910
	トラックスケール計量機点 検					90,000								90,000	180,000
	エレベーター点検									72,000	72,000	72,000	72,000	72,000	360,000
	計		1,751,365	3,393,795	2,231,285	1,972,710	2,180,845	4,649,847	2,987,311	6,202,676	3,628,402	3,169,911	4,089,402	18,032,901	54,350,450

漁港

自家用電気工作物		402,900													402,900
一般廃棄物収集運搬(漁 港)	5,000	5,000	5,000	5,000	5,000	5,000	5,000	5,000	5,000	5,000	5,000	5,000	5,000	5,000	60,000
漁港休けい用岸壁清掃	40,000	40,000	40,000	40,000	40,000	40,000	40,000	40,000	40,000	40,000	40,000	40,000	40,000	40,000	480,000
漁港緑地管理	21,000	21,000	21,000	21,000	21,000	21,000	21,000	21,000	21,000	21,000	21,000	21,000	21,000	21,000	252,000
側溝清掃		799,450													799,450
除雪												1,307,500	888,200		2,195,700
計	865,450	488,900	66,000	66,000	66,000	66,000	66,000	66,000	66,000	66,000	66,000	1,373,500	954,200	66,000	4,190,050

選別機

魚体選別機															0
合計	2,616,815	3,862,695	2,297,285	2,038,710	2,246,845	4,715,847	3,053,311	6,328,676	3,694,402	4,543,411	5,043,602	18,098,901			58,540,500

外部からの来場状況

市場施設・業務関係見学・視察等の受入対応及び来場状況（令和4年度）

	社会科学見学		市場見学ツアー		報道関係等取材		業界・行政・工事 関係等		合計数	
	学校等 団体数	人数	団体数	人数	団体数	人数	団体数	人数	団体数	人数
4月	0	0	0	0	2	3	9	36	11	39
5月			3	14	20	40	19	73	42	127
6月	5	217	20	264	4	9	26	119	55	609
7月			17	88			22	97	39	185
8月			8	29	11	15	19	54	38	98
9月	2	46	5	11	15	25	20	74	42	156
10月	5	318	17	113	4	7	23	102	49	540
11月	5	183	18	253	7	9	31	190	61	635
12月	2	96	12	69	4	8	21	42	39	215
1月			8	47	5	8	16	35	29	90
2月			2	7	2	4	19	45	23	56
3月			16	73	1	2	15	70	32	145
合計	19	860	126	968	75	130	240	937	460	2,895
前年	15	592	36	403	56	93	249	708	356	1,796
前年比	.4	268	90	565	19	37	-9	229	104	1,099
	21%	31%	71%	58%	25%	28%	-4%	24%	23%	38%

鳥取県営境港水産物地方卸売市場水産物取扱高報告書(令和4年度)

境港水産物市場管理株式会社

1 月別取扱状況

2 業態別取扱状況

日	数量(kg)	金額(円)
4月	15,074,444	1,583,886,411
5月	15,983,948	1,917,068,916
6月	8,016,663	2,938,524,129
7月	10,926,254	1,407,464,124
8月	3,656,281	680,050,260
9月	3,176,402	1,205,403,879
10月	5,657,990	1,699,047,405
11月	6,358,218	2,777,827,637
12月	2,642,608	2,238,250,740
1月	10,866,485	2,460,109,390
2月	12,955,065	2,353,588,401
3月	22,429,874	2,034,112,029
計	117,744,232	23,295,333,321
前年計	102,165,291	18,381,580,075
対前年比	15,578,941	4,913,753,246

	数量(kg)	金額(円)
まき網	102,194,404	12,154,709,700
前年	87,855,590	8,875,115,588
いかつり	165,281	163,654,396
前年	356,736	299,518,584
ベニズワイガニ	4,977,373	3,423,959,738
前年	5,095,878	2,574,946,172
活魚	66,143	92,347,483
前年	49,045	54,558,017
輸入(ベニズワイガニ)	0	0
前年	0	0
輸入魚(その他)	0	0
前年	0	0
沖合底びき網	4,256,457	4,250,441,402
前年	3,797,004	3,862,229,477
移入魚	64,733	37,302,650
前年	90,561	43,551,224
その他	6,019,841	3,172,917,952
前年	4,920,477	2,671,667,013
計	117,744,232	23,295,333,321
前年計	102,165,291	18,381,586,075
対前年比	115%	127%

	増 減		単価増減		
	数量(kg)	金額(円)			
まき網	14,338,814	3,279,594,112	119	18	18%
	16%	37%	101	前年度	
いかつり	-191,455	-135,864,188	990	151	18%
	-54%	-45%	840	前年度	
ベニ	-118,505	849,013,566	688	183	36%
	-2%	33%	505	前年度	
活魚	17,098	37,789,466	1,396	284	26%
	35%	69%	1,112	前年度	
底曳	459,453	388,211,925	999	-19	-2%
	12%	10%	1,017	前年度	
移入魚	-25,828	-6,248,574	576	95	20%
	-29%	-14%	481	前年度	
その他	1,099,364	501,250,939	527	-16	-3%
	22%	19%	543	前年度	
計	15,578,941	4,913,747,246	198	18	10%
	15%	27%	180	前年度	

県貸付物品対象一覧（鳥取県境港水産事務所）

（単位：円）

品名	銘柄・規格・製造番号	数量	単価	取得価格	
コンベア式図面庫	イトウ3636-S	1	91,000	91,000	応接室
図面庫	マップスターA-1-5	1	59,350	59,350	事務所
図面庫	マップスターH414W978D740	2	57,500	115,000	事務所
液晶プロジェクター	エプソンEMP-750	1	210,000	210,000	おさかな学習室
伸縮式折りたたみ作業台	長谷川工業・伸縮式折りたたみ作業台 CAGE LG-18515	1	473,000	473,000	1号上屋
ラウンジテーブル	コクヨCN-850DT<みさき会館用>	2	71,400	142,800	みさき会館
ホールロビーチェア	コクヨCNF-373<みさき会館用>	4	56,490	225,960	みさき会館
コインロッカー	コクヨKL-106GN<みさき会館用>	1	134,400	134,400	みさき会館
スクールロッカー	コクヨSUK-WT2L下足入れ用<みさき会館用>	1	170,100	170,100	みさき会館
傘立て	コクヨVS-PK45T<みさき会館用>	1	87,990	87,990	みさき会館
ポータブルワイヤレスアンプ	WX-282C<みさき会館用>	1	130,200	130,200	みさき会館
高圧洗浄機	有光工業TRY345ウロコ除去設備洗浄用 <汚水処理施設用>	1	179,550	179,550	汚水処理施設
応接椅子セット	応接椅子	2	51,500	103,000	みさき会館
分煙用空気洗浄機	トルネック カウンターCO-HL (人感センサー付き)	1	399,000	399,000	1号上屋西休憩室
角氷運搬用電動フォークリフト	コマツリフト株式会社 バッテリー式フォークリフト FE25-1 アイスホールド (付属品)バックミラー	1	6,458,400	6,458,400	1号上屋南西外
合計		21		8,979,750	

管理体制

管理運営の組織

境港水産物市場管理 株式会社 組織図

代表取締役社長(非常勤)	境港魚市場株式会社 代表取締役会長
代表取締役 (非常勤)	漁業協同組合JFLしまね 代表理事会長
代表取締役 (非常勤)	鳥取県漁業協同組合境港支所 販売統括部長
専務取締役 (常勤)	当社専従
取締役 (非常勤)	鳥取県漁業協同組合 代表理事組合長
取締役 (非常勤)	漁業協同組合JFLしまね 専務理事
取締役 (非常勤)	境港魚市場株式会社 代表取締役社長
監査役 (非常勤)	境港魚市場株式会社 常務取締役総務部長
監査役 (非常勤)	漁業協同組合JFLしまね 境港支所常務理事
監査役 (非常勤)	鳥取県漁業協同組合境港支所 総務課

《管理運営スタッフ》

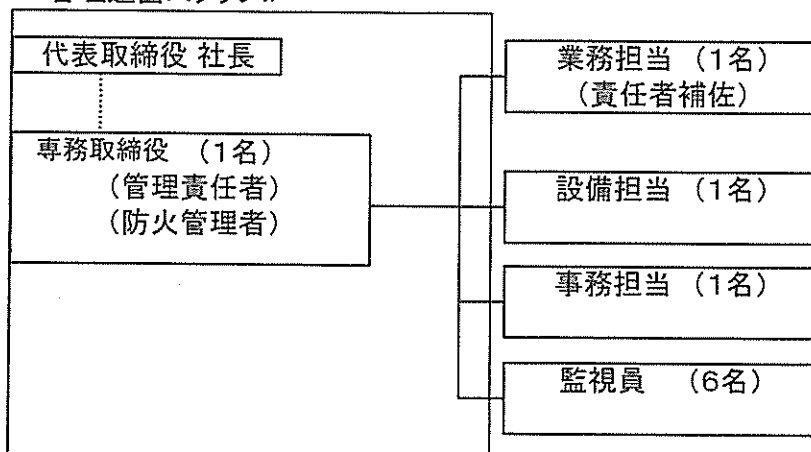

役職員の職種・雇用等

職種 (職名)	雇用関係	月勤務日数	担当業務	資格等
管理責任者	常勤	26日	統括	防火管理者
業務部長	常勤	21日	補佐職、衛生、廃棄物、利用許可等	
設備担当主任	常勤	21日	電気・機械設備保守管理等	
事務主任	常勤	21日	会計、庶務、その他	
監視員6名	非常勤	月20回	巡視業務	
計	10名			

日常の職員配置

配置場所	職員配置の時間帯	職名		
管理事務室	8:00~17:00	管理責任者	設備担当主任	事務主任
管理事務室	8:00~17:00	業務部長		
1号詰所	5:00~15:00	監視員	平日の体制	
7号詰所	5:00~15:00	監視員	平日の体制	
事務室・詰所	5:00~15:00	監視員	平日の体制	
1号残部詰所	17:00~7:30	監視員	夜勤の体制	
1号残部詰所	7:30~17:00	監視員	土曜日、休日、休場日の体制	

緊急時の連絡体制

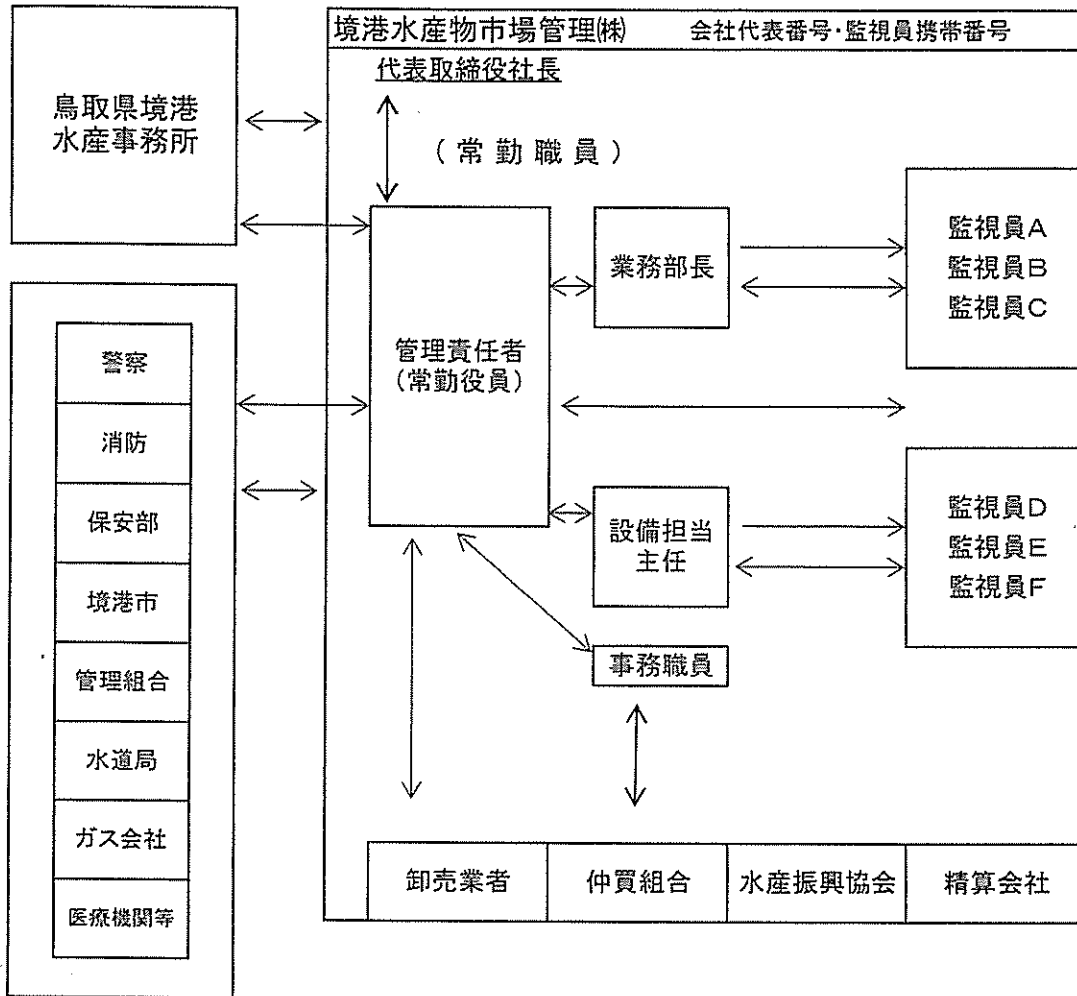

障がい者就労施設及びシルバー人材センター等からの物品、役務の調達実績
(令和3年度)

調達時期 (年月を記入)	調達物品名称	調達先の名称	調達数量 (単位も含めて記入)	調達金額 (円)	備考
令和4年4月	長3封筒		1,000枚	9,800	
令和4年6月	役員就任挨拶状		100枚	7,600	
令和4年12月	名刺	-	100枚	1,300	
令和5年1月	名刺		100枚	1,300	

(注) 調達金額は税抜き

利用者からの苦情・要望及び対応状況（市場）

利用面

陸送のマイクが使えない。卸業者

予備のマイクと交換しましたが、その後不調。湿度が原因と思われ傍に小型扇風機を設置しました。以降、正常化が図れました。

1号中央休憩室の自販機回収ボックスの脇に空き缶が山になっている。清掃業者。

販売業者へ連絡し回収させました。

冷海水ホースの継手より水漏れする。卸業者。

継手を調整し直しました。

清浄海水ホースが破れて水漏れする。卸業者。

補修して直しました。

柱24のコンセント、ベルトコンベアが動かない。卸業者。

業者の点検結果、コンセントに異常はなくベルトコンベアも見てもらったらこの方に原因がありました。

ベルトコンベアの修理で1号プラットフォームを利用したい。卸業者。

了承しました。

冷蔵庫扉開閉のリモコンが利かない。卸業者。

業者が確認の結果、ボタンを2度押しすることが判明しその旨伝えました。

1号休憩室で1万円札拾った。卸業者。

警察へ届け出ました。

契約駐車区画に他車が駐車する。工事業者。

貼紙を貼付し対応しました。その後駐車はなくなりました。

砕氷販売機から警報が鳴り角氷が出て来ない。卸業者。

内部のプッシャー異常が原因で復旧対応を行いました。

2号エアポンプが停止した。卸業者。

暫くしてから回復作動。時折この現象が発生。施工業者の点検を行い不調のポンプを交換しました。

1号・2号交差付近でマイカー駐車あり邪魔になる。仲買業者。

卸業者所有の車で連絡を取り移動してもらいました。船員へ貸出していたもの。

流入が多いので仕切り板で止めて欲しい。污水公社。

水揚げと降雨が重なったためタイミングを見て対応しました。

3号上屋の照明が点かない。卸業者。

原因は不明ですがブレーカーが落ちていました。入れ直して点灯しました。

銅線ロールを送水ポンプ室へ保管したい。工事業者。

盗難防止のため了承しました。

市場の撮影をしたい。サプリメント会社。

職員帯同して行動しました。

1号西の配管工事を事前に聞いていない。仲買業者。

丁度駐車位置でお詫び申し上げました。事前の通知を怠っていました。

2号建築工事のトラックを岸壁側で通行したい。工事業者。

工事動線から止むを得ないため承諾しました。

管理区域にまた借り小船が係船しているが何処の船か。管理組合。

所属の漁労会社へ移動の要請を行いました。

2号上屋の清掃見積りを出すため見て歩きたい。清掃業者。
引渡し前でしたが応諾しました。

2号上屋事務所から陸送ゴミ置き場まで遠い。近くに置き場を。卸業者。
水産事務所と協議し2号前に設置となりました。

2号新冷蔵、卸2者で半々に使いたい。卸業者。
水産事務所と協議し2分の1での利用許可としました。

10月予定の社会科見学をキャンセルしたい。小学校。
バス代が値上がりし再度予定組み直しとなったものです。

電気料の請求金額が高い。工事業者。
当方の単純なミスでありお詫びし正当な請求書をお送りしました。

イカのベルトコンベアが2号のコンセントに合わない。卸業者。
1号と形状が相違、適合のジョイントケーブルを用意した。

漁獲速報を情報掲示板で流して欲しい。仲買業者。
そうなれば理想ですが現状運用にはかなり難しいことを伝えました。
現在、2号東西2か所と1号西休憩室へ紙ベースで掲示。

精算会社への振り込みを誤って当社口座に振込んだ。仲買業者。
即日返金振り込みをしました。

冷海水払出で他社のカードを誤って使った。卸業者。
当月の使用料については正しい計算で請求することとしました。

2号上屋1階詰所の中が水浸しになっている。卸業者。
監視カメラ録画画像を確認し原因者を特定。海水の入ったPタンクを詰所方向に
ひっくり返したことが原因。当該の仲買業者へ連絡し注意しました。

2号上屋東のし尿槽内ポンプ交換につき流入を防いでもらいたい。工事業者。
2階事務所へトイレ等水回りの使用禁止を通知し、自動洗浄の機能も停止対応
をしました。1階も同様。

屋上契約駐車区画によく同じ車が駐車している。卸業者。
丁度、運転手と出会ったので事情を説明しました。

2号東前が駐車で混雑。出荷の邪魔になる。仲買業者。
コーンを設置し様子を見ることとしました。

利用者からの苦情・要望及び対応状況（市場）

安全面

- 1号東の敷き氷搬入口の敷鉄板に隙間ができています。仲買業者。
前方のリフトで押して塞ぎました。その後、業者対応で固定措置を施工しました。
- 斜路の一部が凍結している。卸業者。
放流し凍結防止剤を散布しました。
- 4号で防鳥剣山が落ちていた。卸業者。
回収し巡回時点検に確認を徹底しました。
- 3号道路側溝のグレーチングがガタツキがある。卸業者。
業者対応にて交換を行いました。
- セレクター撤去跡に土間に突起物が出ている。卸業者。
各場所へコーン設置。その後業者にて切断実施されました。
- 2号に絶縁監視装置を設置しては。保安協会。
漏電チェックになり委託費用の軽減にもなることから承諾しました。
- 1号上屋東でマムシを捕獲した。清掃業者。
謎だが当該場所の傍はタンク置き場になっており念のためすべての移動を卸業者に依頼し清掃を実施しました。マムシは清掃業者に処分依頼。
- 生徒が体調不良につき休憩させて欲しい。小学校先生。
社会科見学で来場中で歩くのもきつく当社台車に乗せて事務所まで運び、監視員仮眠室で安静にしてもらいました。
- 3号側溝T字部に穴が開いている。卸業者。
都度補修をしている場所ですが工事業者にて鉄板を溶接してもらいました。

防鳥対策

- 海岸側24番柱のネットコマが外れている。卸業者。
応急修復し、その後業者対応で修理しました。
- 1号海側19-20柱間、防鳥ネットが落下している。卸業者。
レールの留め金具が腐食で脱落していたことでネットが落下したものの。この事象は時々発生。全体を目視確認したところ、この止め具の錆が顕著。その後、業者対応にて海側は全て交換しました。
- 2号上屋でトンビが飛び回っている。卸業者。
この現象は何度と発生。取り押さえ外へ逃がしました。

監視カメラ

- 録画を見たい。卸業者。
モニター場所まで案内し見てもらいました。
尚、この要望は毎月の様にあり都度対応しています。
判明する場合もあれば、画角に入っていなかったり画像が不鮮明で判明しないケースもあります。

利用者からの苦情・要望及び対応状況（市場）

修理対応

1号リフト出入口シャッターが開かない。数度。卸業者。
ロックを調整し開くようにしました。その後、業者対応で修理しました。

岸壁の手洗い場ホースノズルが外れた。卸業者。
修理しました。

1号清掃用具入れの照明が点かない。清掃業者。
業者手配し修理しました。

2号休憩室のエアコンから異音がする。卸業者。
施工業者に確認してもらいました。取付位置との具合が狭く補正してもらいました。

陸送搬入側のオーバースライダーをリフトで壊した。卸業者。
原因者負担に修理しました。この設備は修理費用が高いので今後の注意喚起のため他の2か所も含め反射テープ取付ました。

1号男子トイレの水タンクレバーが壊れている。清掃業者。
業者対応にて修理しました。

斜路の壁に車が衝突し壁に傷をつけた。仲買業者。
原因者負担として修復しました。

陸送・1号・2号のメーター値が異常。水道局検針。
実力の10倍近い値になっており施工業者へ調査を依頼。
結局、漏水事故であった。

活魚水槽のクーラーが利かない。卸業者。
施工業者対応にて部品交換しました。

トラックスケール台のクッションカバーが取れていてドアに傷がつく。計量員。
補修を行いました。

2号上屋トイレ、ウォシュレット作動させると隣の利用者の場所も反応する。卸業者。
施工御者へ連絡しリモコン作動の調整を行いました。

販売氷が出て来ない。仲買業者。
上段カッター手前で停止。壁と固着し業者手配し除去しました。

利用者からの苦情・要望及び対応状況（市場）

衛生管理面

2号上屋西トイレ傍の長靴洗浄槽に水が張られていない。卸業者。
次亜塩素酸ナトリウムタブレットを入れて水張しました。

1号西休憩室の手洗器が詰まっている。清掃業者。
詰りを除去し流れるようにしました。

陸送南手洗器から異臭がする。仲買業者。
下部配管を分解し清掃を行いました。

ツバメが巣作りしている。卸業者。
壁の土を除去し清掃しました。

トラック待機場にネコの死骸がある。関係者。
回収し一般廃棄物として処分しました。

陸送に子猫がいる。卸業者。
探索するも見つけられませんでした。

2号上屋出荷準備場のカーテン止め穴が汚い。卸業者。
穴の中が汚水が溜まっている状態になっており、清掃業者に此処も意識して放水洗浄するよう指示しました。

白黒猫を目撃した。卸業者。
猫の目撃が増えており、ネズミ防除委託業者より捕獲カゴを設置しました。

陸送南のゴミ置き場、強風で飛んだ袋をカラスが突いて散乱している。清掃業者。
回収し整理しました。この事例は時々発生。目が大きいゴミかごには蓋と漁網を取り付けました。

2号東男子トイレの手洗いが詰っている。卸業者。
清掃し流しました。

2号西エントランスに検温器がない。仲買業者。
水産事務所と協議し陸送にある2台のうち1台を移設しました。

2号上屋2階にハエが多い。卸業者。
一時的で2日ほどで減少した。

利用者からの苦情・要望及び対応状況（漁港）

利用面

1号タイヤ洗浄槽を準備してもらいたい。卸業者。
この要請は多くあります。当方も水揚げがあると想定される時は準備するようになっています。

昼網漁で操業が始まるので係船禁止にしてもらいたい。卸業者。
係船禁止のコーンを配置しました。

県外マグロ漁船から怪我人が出て車で病院へ運びたい。卸業者。
フェンスを開放し1号岸壁への通行を対応しました。

カニ揚げ岸壁のスピーカー音量が高い。卸業者。
業者にて音量の調整を行いました。

船長の話を知りたい。在京テレビ。
夕方の来場。丁度、底曳船の水揚げ入港あり橋渡しをしました。

安全面

内港歩道植込みにハチが群がる。市民。
つる草が生えていてその花に寄ってきていた。除草を行いました。

6号の投光器が点灯しない。卸業者。
故障しており交換対応を行いました。

内港歩道植込みにハチが群がる。市民。
上記とは別の場所で月日も違う。同じようにツル状の草が生えその花に寄ってきていた。緑地管理委託業者へ対応を指示しました。

内港海岸外灯から夜中火花が出た。市民→警察→中電。
中電が点検応急対応。その後業者に補修を依頼しました。

カニ揚げ岸壁道路部の除雪をしてもらいたい。卸業者。
ベニの水揚げあり運搬トラックの走行を安全にしたいとのことで丁度別の場所を除雪中であり対応しました。

大型まき網運搬船が離岸時に何か擦ったように感じた。卸業者。
当該場所には取水設備があり念のため手動運転を行い異常がないことを確認しました。

内港歩道側溝、草が繁茂し陥没した蓋が隠れている。市。
除草は土地所有者の所管だが側溝にバリケード設置しました。

利用者からの苦情・要望及び対応状況（漁港）

係船関係

県外中型冷凍イカ釣り船より入港したい。

休けい用岸壁は一杯につき管理組合へ打診するよう依頼する。

修理のため1号岸壁に車両を入れたい。底曳船。

承諾しました。

外港1号の県外中型冷凍イカ釣り船を動かしてもらいたい。管理組合。

貨物船が入るため漁業調整事務所の了解を取り取締船用岸壁に移動してもらいました。

係船場所が分からない。県外中型冷凍イカ釣り船

係船場所に外江岸壁を案内したが付近の水深が浅く着け場が分からないと
のことで、休けい用岸壁へ誘導しました。

修理車両を入れたいので2号西を開けて欲しい。底曳船。

承諾しました。

係船場として内港ではなく市場区域を利用したい。イカ小船。

通常は休けい用岸壁で係船しており、市場区域で恒常的利用するのは認め
られないと交渉するも納得されなかった。少し間を置いてから結局内港に
移動された。

台風避難でかに揚げ岸壁に係留したい。通船。

例年のことで応諾しました。

監視員は係船場所を予約対応するのか。卸業者。

その場所にまき網運搬船を予定していたとのことだが、当方はその日或いは
翌日の動向を考慮し当該岸壁確保下までで予約がどうかとか固く考えている
訳ではない。

船団で入港する。県外中型冷凍イカ釣り船。

6隻の入港であり管理組合と協議し昭和北岸壁利用で調整しました。

北海道船籍の漁船らしき船が休けい用岸壁に接岸したら連絡をして欲しい。保安部。

当該船を目撃し連絡しました。

環境面

水道に油漏れあり1号岸壁を車で通行したい。保安部。

1号東端沖に油船がおり、調査に協力しました。

内港に放置自転車がある。市民。

防犯登録があり警察へ連絡。その後持ち主が判明したとの連絡がありました。

内港のトイレフェンスが錆で腐食目立ち景観的に良くない。市。

水産事務所とも協議し修繕工事をしました。

利用者からの苦情・要望及び対応状況（漁港）

陸電関係

電気が取れない。船。

主電源が落ちていたため入れて対応しました。

電気が取れない。まき網灯船。

ブレーカーが落ちており入れ直して通電しました。

電気が取れない。ベニかご船。

ブレーカーが落ちており入れ直して通電しました。

ブレーカーが落ちた。まき網運搬船。

船の方が原因で落ちたものであることが判明しました。

電気が取れない。ベニかご船。

船使用の電源ケーブルの劣化が原因でした。

電気が取れない。まき網灯船。

ブレーカーが落ちており入れ直して通電しました。

電気が取れない。イカ釣り船。

ブレーカーは落ちていないが通電せず。別の場所から電気を取って頂きました。当該陸電は修理実施。

監視カメラ

7号小船溜まり側の道で車の当て逃げがあり録画を見たい。警察。

録画を見て頂きました。