

68 住宅地平均価格(1㎡当たり)

(全国)

都道府県	順位	数 値
東京都	1	360,500
神奈川県	2	196,100
大阪府	3	165,300
埼玉県	4	122,500
京都府	5	117,400
愛知県	6	108,000
兵庫県	7	106,400
千葉県	8	83,500
静岡県	9	77,700
奈良県	10	65,900
広島県	11	59,700
<b>全 国</b>	<b>-</b>	<b>58,000</b>
滋賀県	12	55,400
石川県	13	51,600
福岡県	14	49,900
愛媛県	15	45,400
高知県	16	45,300
和歌山県	17	44,300
栃木県	18	43,500
徳島県	19	42,600
香川県	20	42,100
沖縄県	21	42,000
宮城県	22	41,000
茨城県	23	40,000
福井県	24	39,500
岐阜県	24	39,500
三重県	26	37,800
群馬県	27	37,300
富山県	28	36,900
岡山県	29	34,500
鹿児島県	30	33,000
山口県	31	32,600
山梨県	32	32,500
新潟県	33	31,400
岩手県	34	30,200
熊本県	35	29,500
大分県	35	29,500
長崎県	37	29,000
<b>鳥取県</b>	<b>38</b>	<b>28,400</b>
宮崎県	39	28,300
島根県	40	26,400
長野県	41	25,900
福島県	42	24,600
佐賀県	43	24,500
山形県	44	24,300
青森県	45	24,000
北海道	46	22,000
秋田県	47	20,200
単位	-	円

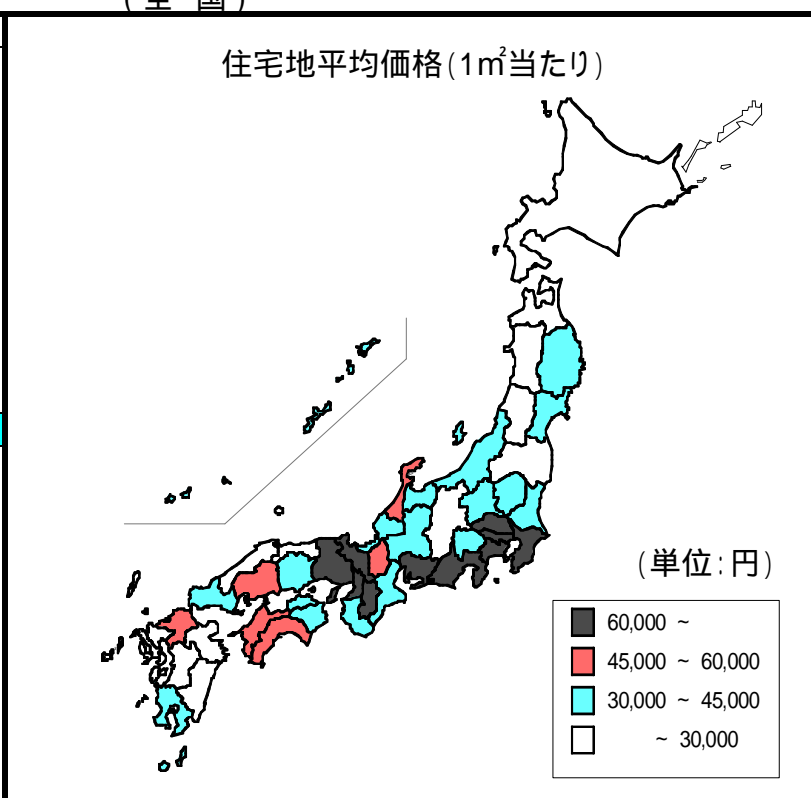

関連指標	単位	全国	鳥取県	順位
住宅地 平均価格 変動率 (対前年度)	%	1.2	2.7	32
商業地 平均価格 (1㎡当たり)	円	170,200	76,300	30
商業地 平均価格 変動率 (対前年度)	%	0.8	4.0	38

調査時点：平成20年7月1日

資料出所：国土交通省「国土利用・都市計画」都道府県地価調査

住宅地平均価格(1㎡当たり)

(鳥取県)

住宅地平均価格(1㎡当たり)

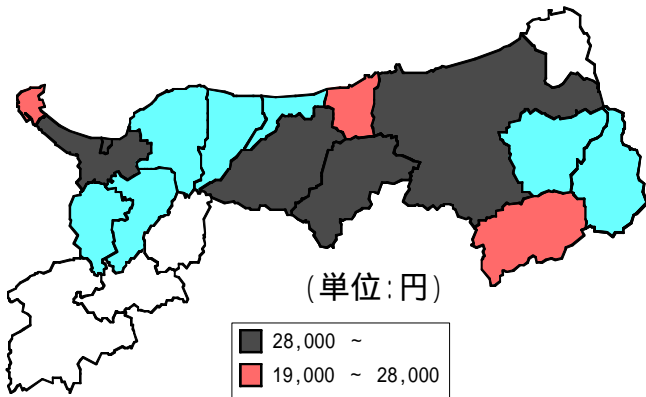

(単位:円)

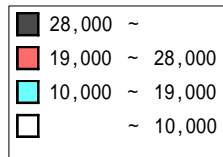

住宅地平均価格(1㎡当たり)

市町村	順位	数値
県平均	-	28,400
市平均	-	39,900
鳥取市	2	41,600
米子市	1	46,900
倉吉市	4	29,300
境港市	7	22,300
郡平均	-	16,400
岩美町	18	7,200
若桜町	14	11,800
智頭町	8	21,700
八頭町	10	16,700
三朝町	5	28,300
湯梨浜町	6	23,100
琴浦町	9	18,300
北栄町	13	13,900
日吉津村	3	37,300
大山町	15	10,300
南部町	12	15,600
伯耆町	11	15,900
日南町	16	9,200
日野町	17	8,900
江府町	19	4,800
単位	-	円

(時系列グラフ)

住宅地平均価格(1㎡当たり)

(円)

(順位)

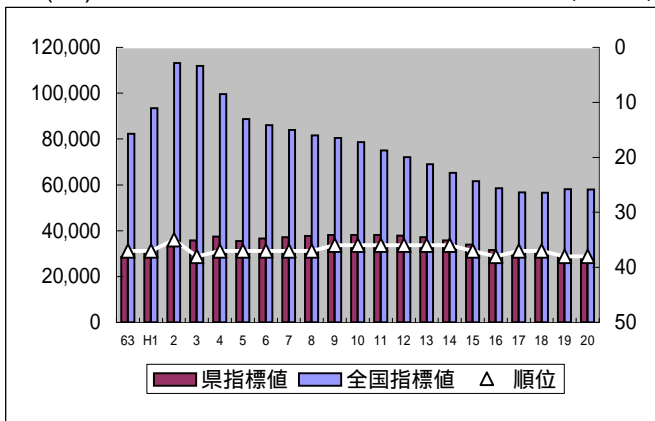

資料出所: 国土交通省ホムレージ「都道府県地価調査」

住宅地平均価格(1㎡当たり)

年	県指標値	順位	全国指標値
63	28,500	37	82,300
H1	30,900	37	93,400
2	33,800	35	113,200
3	35,800	38	111,900
4	37,400	37	99,600
5	35,500	37	88,700
6	36,600	37	86,000
7	37,200	37	84,000
8	37,700	37	81,600
9	38,100	36	80,500
10	38,100	36	78,700
11	38,100	36	75,000
12	37,900	36	72,100
13	37,200	36	69,000
14	35,800	36	65,300
15	33,900	37	61,600
16	31,600	38	58,500
17	30,300	37	56,700
18	30,100	37	56,600
19	29,200	38	58,100
20	28,400	38	58,000

調査時点: 平成20年7月1日

資料出所: 鳥取県景観まちづくり課「地価調査基準地価格調書」