道　路　台　帳　平　面　図

鳥　取　県

45−1

調整年月	平成１８年３月	図面縮尺	１：１０００	路線コード	２１−３７	道路種別	主要地方道	路線名	岩美八東線	区間	４６−３～４７−４	図面番号	７０−４８

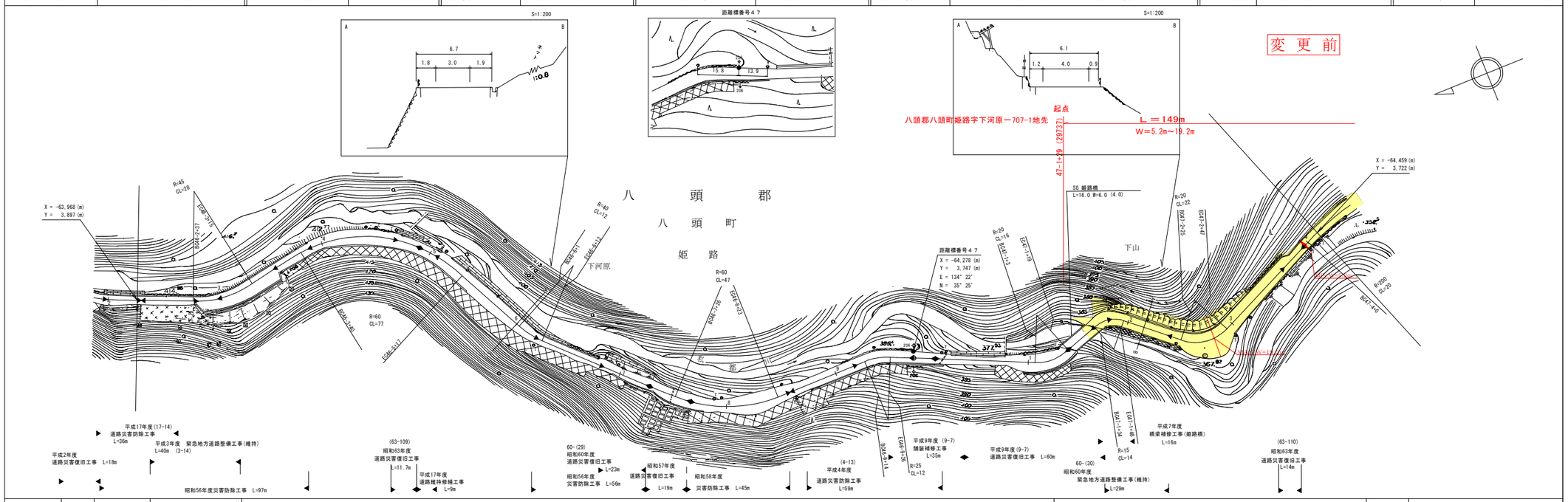

車道幅員	W＝３．０	W＝５．５	W＝３．０	W＝４．０	W＝３．０
路面種別	B			C	B
縦断勾配	4.6%	8.4%	8.4%	10.2%	11.8%	13.0%	11.0%	10.0%	8.4%
距離程	46+0	46+2	46+4	46+6	46+8	47+0	47+2	47+4

株式会社山陰都市開発研究所

この地図は、建設省国土地理院長の承認を得て、同院所管の測量標及び測量成果を使用して調製したものである。　（承認番号）昭５５．中公第４４号