道　路　台　帳　平　面　図　　鳥　取　県

調整年月	平成 22 年 11 月	図面縮尺	1:1,000	路線コード	22-300	道路種別	一般県道	路線名	米子環状線	区間	24-6～25-1	図面番号	28-28

変更前

設計区分	B交通	設計CBR12%
表　層	改質Ⅰ型再生密粒度アスコン	t= 5cm
基　層	再生粗粒度アスコン	t= 5cm
上層路盤	粒度調整砕石 M-30	t=10cm
下層路盤	再生クラッシャーラン RCM-40	t=15cm
設計区間	23-7+6 ～ 25-1+39	
施工年度	平成22年度	

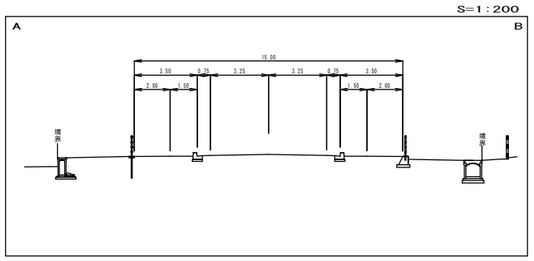

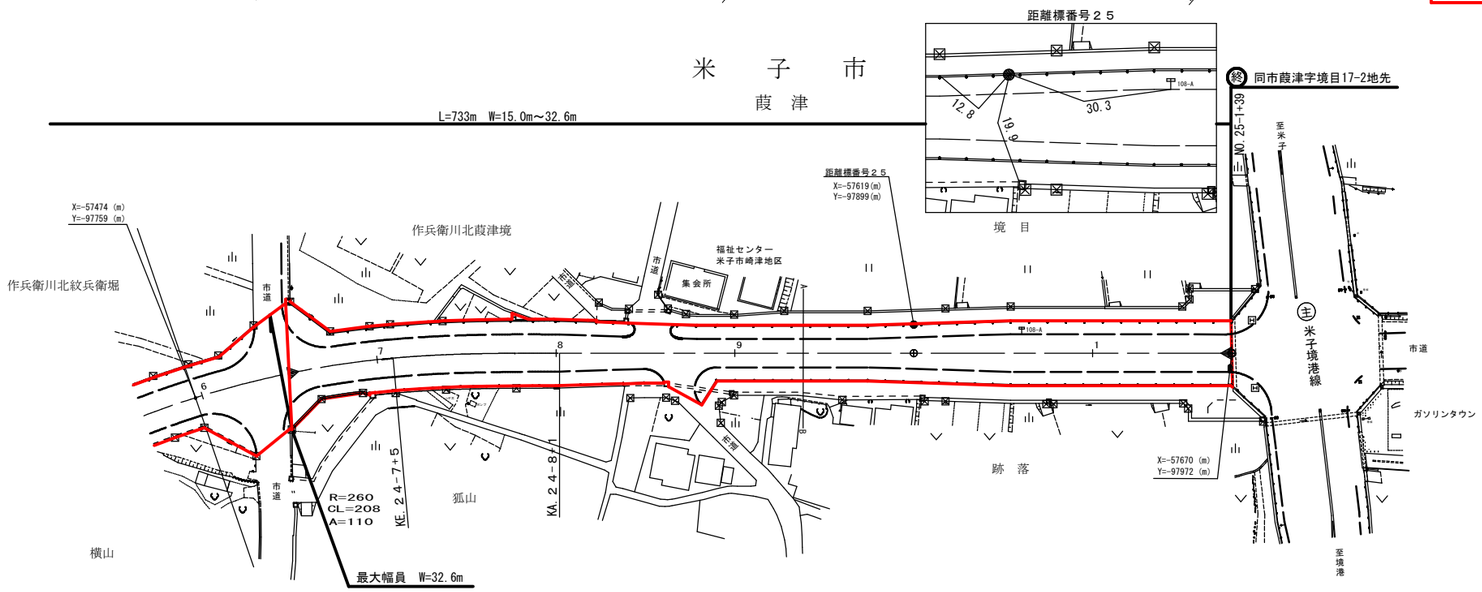

平成22年度　交通安全統合補助工事　L=469m(22-1)

平成21年度　交通安全統合補助工事　L=264m

車道幅員	W=6.5
路面種類	A
縦断勾配	0.3% (4.3) 24-6+19 ／ 1.2% (3.1) 24-8+19 ／ 0.6% (2.1) 25-1+39
距離程	

有限会社江府技研　株式会社ウエスコ　コンサルタント