

犯罪統計書

令和5年



鳥取県警察本部
刑事部 刑事企画課

凡 例

- 1 この統計書の内容は、犯罪統計規則(昭和40年9月16日国家公安委員会規則第4号)等に基づき、主として鳥取県警察が取り扱った資料を収録したものである。
- 2 本書の件数、人員の計上方式は、次のとおりである。
 - (1) 件数
原則として被疑者の行為数によって計上している。ただし、1人数件又は数人数件の場合で一定の条件に該当するときは、包括1件とする等の計上方法をとっている。
 - (2) 人員
同一人が数罪を犯し、又は数人が数罪を犯した場合は、法定刑の最も重い罪(法定刑が同じときは主たる罪)につき1人又は数人として計上している。
- 3 予備罪等の一定の犯罪については、次のような計上方法をとっている。
 - (1) 未遂罪及び予備罪は、殺人予備罪を除き、それぞれ既遂の罪に含めている。
 - (2) 盗犯等ノ防止及処分ニ関スル法律第2条、第3条及び第4条に規定する罪は、その行為態様に応じ強盗又は窃盗の罪に含めている。
 - (3) 暴力行為等処罰ニ関スル法律第1条、第1条ノ2及び第1条ノ3に規定する罪は、その行為態様に応じ暴行、傷害、脅迫又は器物損壊の罪に含めている。
 - (4) 組織的な犯罪の処罰及び犯罪収益の規制等に関する法律に規定する罪は、その行為態様に応じ殺人、脅迫、恐喝、詐欺、賭博、公務執行妨害、犯人蔵匿証拠隠滅、逮捕監禁、略取誘拐・人身売買、信用毀損・威力業務妨害又は建造物等損壊の罪に含めている。
- 4 この統計書における用語等の意義は、次のとおりである。
 - (1) 刑法犯…刑法(明治40年法律第45号)に規定する罪(道路上の交通事故に係る第211条の罪を除く。)、爆発物取締罰則(明治17年太政官布告第32号)、決闘罪ニ関スル件(明治22年法律第34号)、暴力行為等処罰ニ関スル法律(大正15年法律第60号)、盗犯等ノ防止及処分ニ関スル法律(昭和5年法律第9号)、航空機の強取等の処罰に関する法律(昭和45年法律第68号)、火炎びんの使用等の処罰に関する法律(昭和47年法律第17号)、航空の危険を生じさせる行為等の処罰に関する法律(昭和49年法律第87号)、人質による強要行為等の処罰に関する法律(昭和53年法律第48号)、流通食品への毒物の混入等の防止等に関する特別措置法(昭和62年法律第103号)、サリン等による人身被害の防止に関する法律(平成7年法律第78号)、組織的な犯罪の処罰及び犯罪収益の規制等に関する法律(平成11年法律第136号)、公職にある者等のあつせん行為による利得等の処罰に関する法律(平成12年法律第130号)、公衆等脅迫目的の犯罪行為のための資金等の提供等の処罰に関する法律(平成14年法律第67号)及び性的な姿態を撮影する行為等の処罰及び押収物に記録された性的な姿態の影像に係る電磁的記録の消去等に関する法律(令和5年法律第67号)に規定する罪をいう。
 - (2) 特別法犯…刑法犯、道路上の交通事故に係る刑法第211条の罪及び自動車の運転により人を死傷させる行為等の処罰に関する法律(平成25年法律第86号)に規定する罪並びに交通法令違反を除くすべての犯罪(条例を含む。)をいう。
 - (3) 包括罪種…刑法犯のうち、被害法益、犯罪態様等の観点から類似性の強い罪種を包括した分類名称をいう。
なお、包括罪種の名称及び内訳罪名は別表のとおりである。
 - (4) 強盗・不同意性交等…刑法の一部が改正(令和5年法律第66号。以下「改正刑法」という。令和5年7月13日施行)され、強盗・強制性交等の罪名、構成要件等が改められたことに伴い、「強盗・強制性交等」を「強盗・不同意性交等」に変更した。
 - (5) 不同意性交等…改正刑法により、強制性交等の罪名、構成要件等が改められたことに伴い、「強制性交等」を「不同意性交等」に変更した。
 - (6) 面会要求等…改正刑法により、16歳未満の者に対する面会要求等罪が新たに規定、施行された。
 - (7) 重要犯罪・重要窃盗犯…犯罪情勢を観察する場合において、統計上、その指標となる犯罪と

して掲げるものをいう。

重要犯罪とは、殺人、強盗、放火、不同意性交等、略取誘拐・人身売買及び不同意わいせつをいう。

重要窃盗犯とは、侵入盗、自動車盗、ひったくり及びすりをいう。

- (8) 認知件数…警察において犯罪の発生を確認した事件の数をいう。
- (9) 検挙件数…警察において検挙した事件(解決事件を含む。)の数をいう。
- (10) 検挙人員…警察において検挙した事件の被疑者(解決事件に係る者を除く。)の数をいう。
- (11) 補導人員…警察において触法少年として補導した少年の数をいう。
- (12) 解決事件…刑法犯として認知され、認知件数が既に計上されている事件であって、これを捜査した結果、刑事責任無能力者の行為であること、基本事実がないことその他の理由により犯罪として成立しないこと又は訴訟条件・処罰条件を欠くことが確認された事件(件数)をいう。(特にことわりのない限り「検挙件数」に含まれている。)
- (13) 検挙率…認知件数に対する検挙件数の割合を百分比で表したものをいう。
- (14) 発生地主義の検挙件数…検挙署のいかんにかかわらず、その事件の発生地管轄警察署(都道府県)に検挙件数を計上している。(特にことわりのない限り、昭和40年以前は発生地主義の検挙件数である。)
- (15) 検挙地主義の検挙件数…発生地のいかんにかかわらず、その事件の検挙地管轄警察署(都道府県)に検挙件数を計上している。(特にことわりのない限り、昭和41年以降は検挙地主義の検挙件数である。)
- (16) 来日外国人…我が国にいる外国人のうち、いわゆる定着居住者(永住権を有する者等)、在日米軍関係者及び在留資格不明者以外の者をいう。
- (17) 八橋警察署は平成29年5月22日から琴浦大山警察署に名称変更した。

この統計書について、質疑又は御意見のある場合は、鳥取県警察本部刑事部刑事企画課(電話0857-23-0110)あてに御連絡ください。

別表

(包括罪種)	(罪種)	(内 訳 罪 名)
凶悪犯	殺 人	殺人罪、嬰兒殺、殺人予備罪、自殺関与罪
	強 盗	強盗殺人罪(致死を含む)、強盗傷人罪、強盗・不同意性交等罪(致死を含む)、強盗罪・準強盗罪(強盗予備、事後強盗、昏酔強盗)
	放 火	放火罪、消火妨害罪
	不同意性交等	不同意性交等罪(致死傷を含む)、誤信等による性交等、16歳未満の者に対する性交等、監護者性交等罪
粗暴犯	凶器準備集合	凶器準備集合罪、凶器準備結集罪
	暴 行	暴行罪
	傷 害	傷害罪、傷害致死罪、現場助勢罪
	脅 迫	脅迫罪、強要罪
窃盗犯	恐 喝	恐喝罪
窃盗犯	窃 盗	窃盗罪
知能犯	詐 欺	詐欺罪、準詐欺罪
	横 領	横領罪、業務上横領罪
	偽 造	通貨偽造罪、文書偽造罪、支払用カード偽造罪、有価証券偽造罪、印章偽造罪
	汚 職	賄賂罪(収賄罪・贈賄罪)、職権濫用罪(致死傷を含む)
	あっせん利得処罰法	公職にある者等のあっせん行為による利得等の処罰に関する法律に規定する罪
	背 任	背任罪
風俗犯	賭 博	普通賭博罪、常習賭博罪、賭博開張等罪

わいせつ - - - 不同意わいせつ(致死傷を含む)、誤信等によるわいせつ、16歳未満の者に対するわいせつ、監護者わいせつ罪、公然わいせつ罪、わいせつ物頒布等罪、16歳未満の者に対する面会要求等

性的姿態撮影等処罰法 - - - 性的な姿態を撮影する行為等の処罰及び押収物に記録された性的な姿態の影像に係る電磁的記録の消去等に関する法律

その他 —— 上記以外の罪種

犯 罪 統 計 書 目 次

犯 罪 概 況

1	刑法犯 認知・検挙状況の推移 -----	1
(1)	刑法犯総数・重要犯罪 -----	1
(2)	凶悪犯・粗暴犯 -----	2
(3)	窃盗犯・重要窃盗犯 -----	3
(4)	侵入盗・乗り物盗 -----	4
(5)	非侵入窃盗・窃盗犯 流出入の状況 -----	5
(6)	知能犯・風俗犯 -----	6
(7)	その他の刑法犯 -----	7
2	犯罪の被害状況 -----	7
(1)	生命身体の被害 -----	7
(2)	財産の被害 -----	7
(3)	住宅対象 侵入盗 侵入口・侵入方法の状況 -----	8
(4)	少年【20歳未満】の犯罪被害の状況 -----	8
(5)	高齢者【65歳以上】の犯罪被害の状況 -----	8
3	非行少年等 検挙・補導人員 -----	9
4	刑法犯 少年犯罪 検挙・補導状況の推移 -----	9
5	刑法犯 来日外国人 検挙状況の推移 -----	9
6	特別法犯 検挙件数・検挙人員の推移 -----	10
7	特別法犯 来日外国人 検挙件数・検挙人員の推移 -----	10

統 計 表

第1 刑法犯

1	年次別 包括罪種別 認知・検挙件数及び検挙人員 -----	11
2	都道府県別 刑法犯・窃盗犯 認知・検挙件数及び検挙人員 -----	18
3	市町村別 刑法犯・窃盗犯 認知件数 -----	19
4	年次別 罪種別 認知・検挙件数及び検挙人員 -----	20
5	各署別 年次別 罪種別 認知・検挙件数及び検挙人員 -----	22
6	重要犯罪・重要窃盗犯 認知・検挙件数及び検挙人員 前年対比 -----	40
7	罪種別 認知・検挙件数及び検挙人員 前年対比 -----	42
8	罪種別 署別 認知・検挙件数及び検挙人員 -----	44
9	罪種別 認知・検挙件数及び検挙人員 -----	46
10	罪種別 死傷被害者数 -----	50
11	罪種別 発生時間帯・発生曜日別 認知件数 -----	52
12	罪種別 発生場所別 認知件数 -----	56
13	罪種別 被害者の年齢・性別 認知件数 -----	60
14	財産犯 被害額・被害回復額及び被害品別 認知・検挙件数 -----	62
15	罪種別 被害者との関係別 検挙件数 -----	68
16	罪種別 主たる被疑者の逃走時の交通手段別 検挙件数 -----	70
17	特定罪種別 犯罪供用物別 検挙件数 -----	72
18	罪種別 犯行の動機・原因別 検挙件数 -----	74
19	罪種別 成人・少年事件別 共犯形態別 検挙件数 -----	76
20	罪種別 犯行時の年齢別 検挙・補導人員 -----	78

21	罪種別	前科数別	検挙人員(成人)	-----	80	
22	罪種別	身柄措置別	検挙人員	前年対比	-----	82
23	罪種別	被疑者特定の係別	身柄措置・送致別	検挙人員	-----	84
24	罪種別	事件を主として処理した係別	検挙人員	-----	92	
25	来日外国人	罪種別	国籍別	検挙件数	-----	94
26	来日外国人	罪種別	国籍別	検挙人員	-----	96
27	来日外国人	国籍別	検挙件数及び検挙人員の推移	-----	98	
第2	窃盗犯					
1	年次別	認知・検挙件数及び検挙人員	----- 99			
2	年次別	手口別	認知・検挙件数及び検挙人員	----- 102		
3	署別	認知・検挙件数及び検挙人員	前年対比	----- 104		
4	署別	手口別	認知・検挙件数及び検挙人員	----- 106		
5	手口別	認知・検挙件数及び検挙人員	前年対比	----- 114		
6	手口別	認知・検挙件数及び検挙人員	----- 116			
7	手口別	発生時間帯・発生曜日別	認知件数	----- 118		
8	手口別	発生場所別	認知件数	----- 122		
9	侵入盗	発生場所別	侵入口・侵入方法別	認知件数	----- 126	
10	手口別	身柄措置・送致別	検挙人員	----- 130		
11	手口別	前科数別	検挙人員(成人)	----- 132		
第3	少年関係					
1	年次別	犯行時の年齢別	刑法犯少年	検挙・補導人員	----- 133	
2	年次別	罪種別	刑法犯少年	検挙・補導人員	----- 134	
3	罪種別	署別	犯罪少年・触法少年	検挙・補導人員	----- 136	
4	罪種別	年齢・学職別	犯罪少年・触法少年	検挙・補導人員	---- 138	
5	窃盗手口別	年齢・学職別	犯罪少年・触法少年	検挙・補導人員	---- 140	
6	罪種別	非行場所別	検挙・補導人員	----- 142		
7	罪種別	非行の直接の動機・原因別	検挙・補導人員	----- 146		
8	罪種別	非行の背景・態度別	検挙・補導人員	----- 148		
9	罪種別	身柄措置・送致別	犯罪少年・触法少年	検挙・補導人員	- 150	
10	罪種別	補導歴・非行歴別	検挙・補導人員	----- 152		
11	罪種別	再犯者の前回処分別	検挙人員	----- 154		
12	特別法犯	違反法令別	年齢・学職別	検挙人員	----- 156	
第4	特別法犯・その他					
1	法令別	検挙件数及び検挙人員	----- 157			
2	署別	違反法令別	検挙件数及び検挙人員	----- 158		
3	違反法令別	身柄措置・送致別	検挙人員	----- 160		
4	年次別	主要法令別	検挙件数及び検挙人員	----- 162		
5	来日外国人	違反法令別	国籍別	検挙件数・検挙人員の推移	----- 163	
6	署別	暴力団犯罪	検挙状況	----- 164		

犯 罪 概 況

1 刑法犯 認知・検挙状況の推移

(1) 刑法犯総数・重要犯罪



認知件数は、戦後最多を記録した平成15年の9,302件を頂点に、平成16年から17年連続して減少していたが、令和3年に増加に転じ令和5年も前年（令和4年）から83件増加した。

令和5年は2,100件で、前年に比べ83件(4.1%)増加したものの、最多である平成15年と比べると約2割の件数となっている。

検挙件数は1,420件で、前年に比べ29件(2.0%)減少した。

検挙率は、令和5年が67.6%で前年に比べ4.2ポイント低下した。

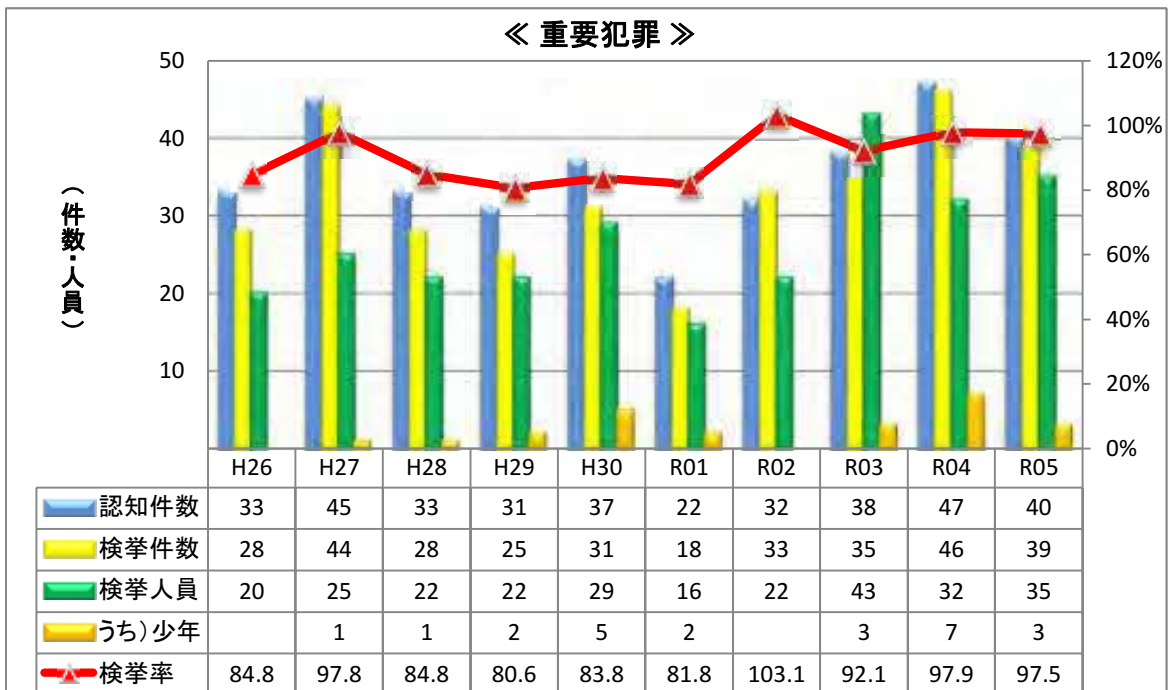

認知件数は、令和5年が40件で前年に比べ7件(14.9%)減少した。

検挙件数は、令和5年が39件で前年に比べ7件(15.2%)減少した。

検挙率は、令和5年が97.5%で前年に比べ0.4ポイント低下した。

※重要犯罪とは、殺人、強盗、放火、不同意性交等、略取誘拐・人身売買及び不同意わいせつ

(2) 凶悪犯・粗暴犯

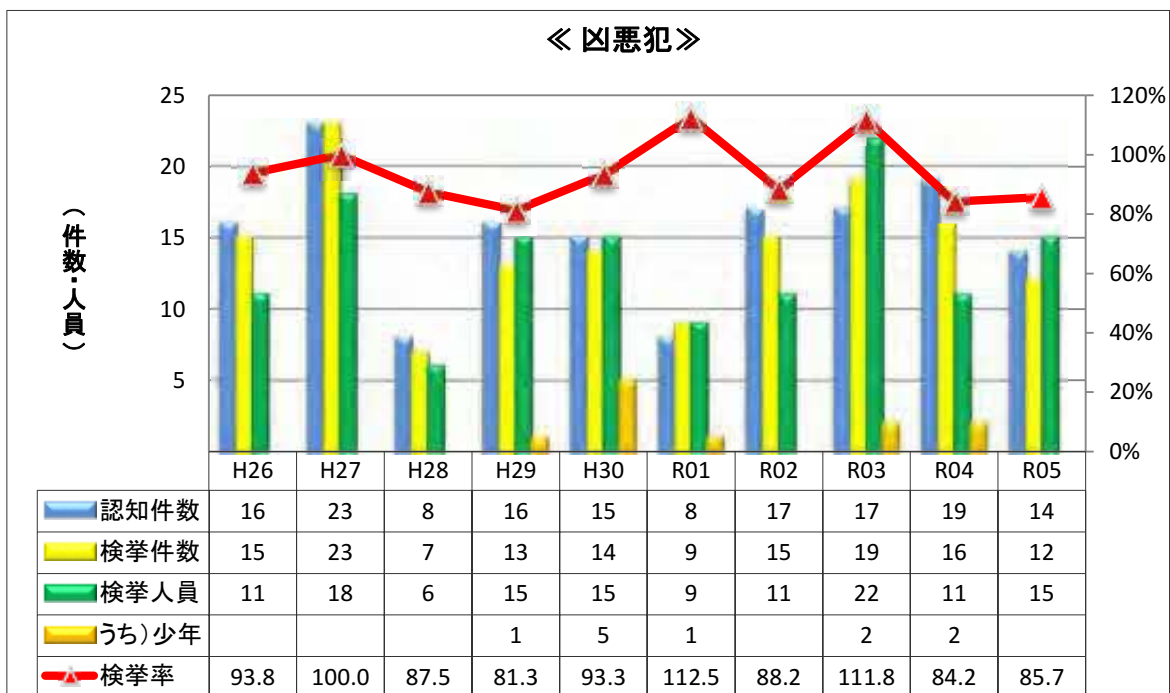

認知件数は、平成13年の45件を頂点に減少傾向で推移していたが、令和になってからは、年間15件前後で推移している。令和5年は14件で前年に比べ5件（26.3%）減少した。
 検挙件数は、認知件数と同様に推移しており、令和5年は12件で前年に比べ4件（25.0%）減少した。
 検挙率は、令和5年は85.7%で前年に比べ1.5ポイント上昇した。

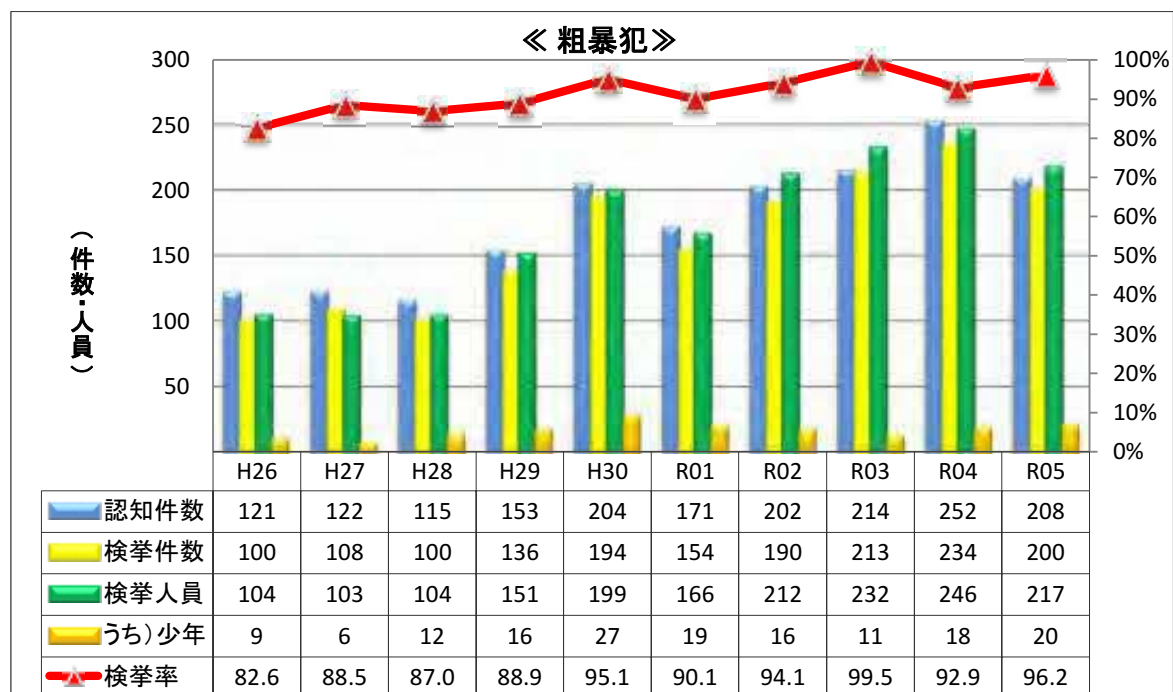

認知件数は、平成15年の281件を頂点に減少傾向で推移していたが、平成29年から増加傾向に転じている。令和5年は208件で前年に比べ44件（17.5%）減少した。
 検挙件数は、認知件数と同様に推移しており、令和5年は200件で前年に比べ34件（14.5%）減少した。
 検挙率は、令和5年が96.2%で前年に比べ3.3ポイント上昇した。

(3) 窃盗犯・重要窃盗犯

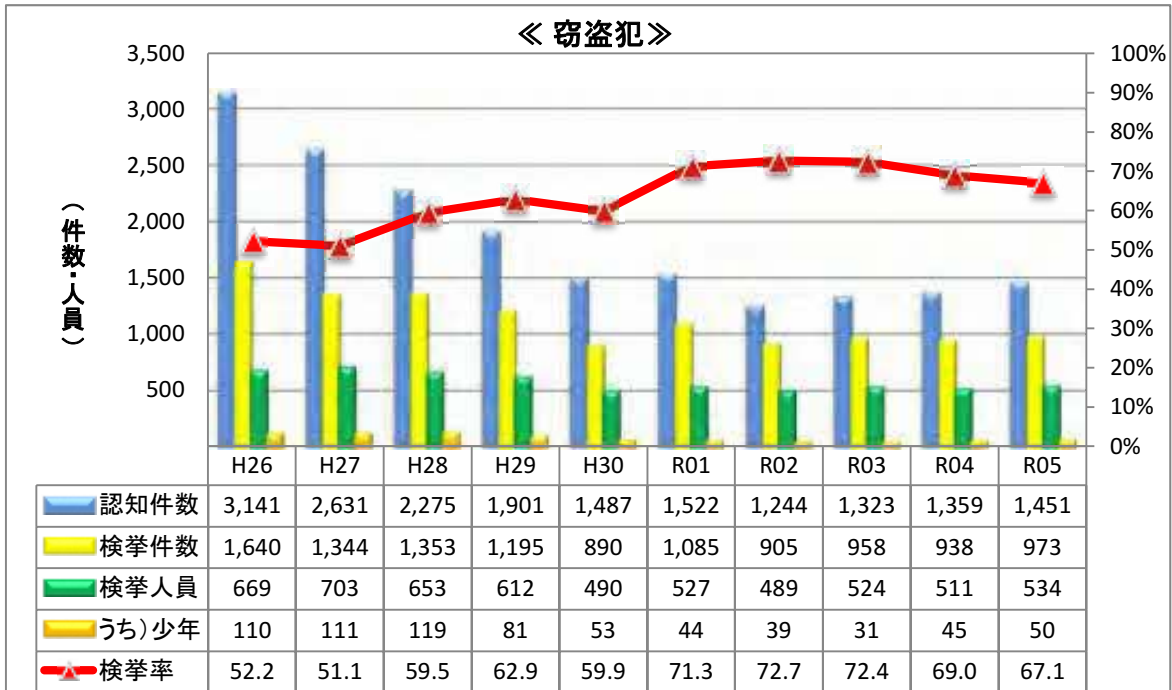

認知件数は、平成15年の6,710件を頂点に減少傾向で推移していたが、平成30年以降は、年間1,400件程度で推移している。令和5年は1,451件で前年に比べ92件(6.8%)増加した。
 検挙件数は、令和5年が973件で前年に比べ35件(3.7%)増加した。
 検挙率は、令和5年が67.1%で前年に比べ1.9ポイント低下した。



認知件数は、平成16年の1,053件を頂点に減少傾向で推移している。令和5年は132件で前年に比べ3件(2.3%)増加した。
 検挙件数は、令和5年が85件で前年に比べ2件(2.4%)増加した。
 検挙率は、令和5年が64.4%で前年に比べ0.1ポイント上昇した。

※重要窃盗犯とは、侵入盗、自動車盗、ひったくり及びすり

(4) 侵入盗・乗り物盗

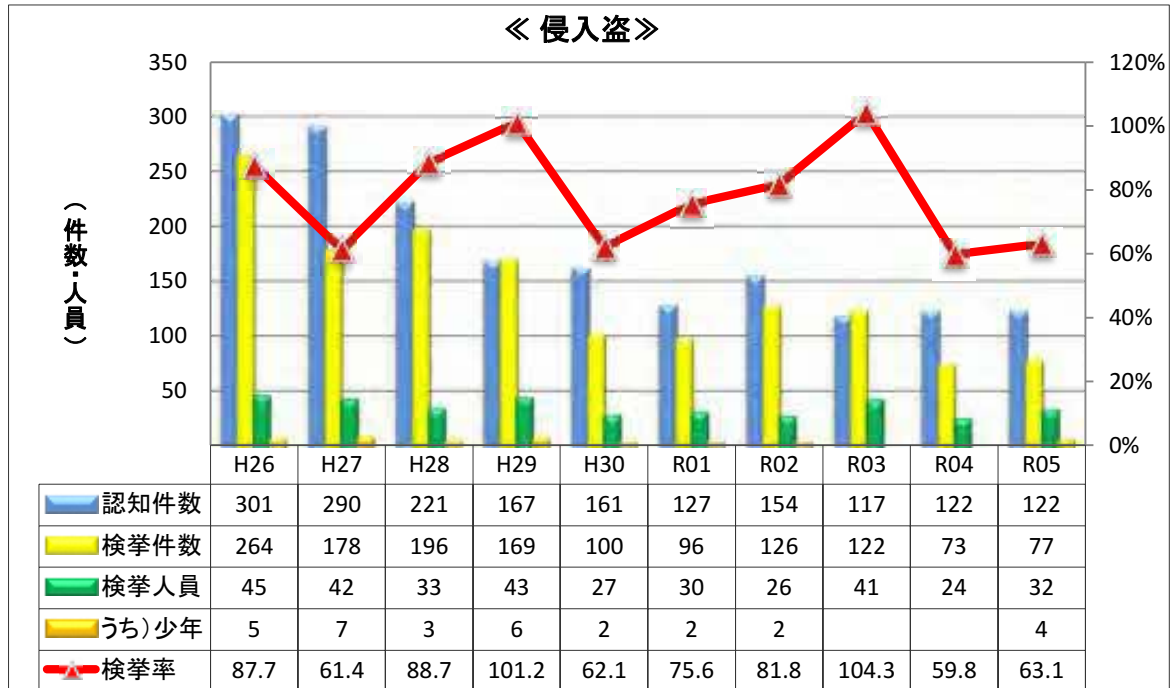

認知件数は減少傾向で推移しており、令和5年は122件で前年同数となった。
 検挙件数は認知件数と同様に推移し、令和5年は77件で前年に比べ4件（5.5%）増加した。
 検挙率は、令和5年が63.1%で前年に比べ3.3ポイント上昇した。

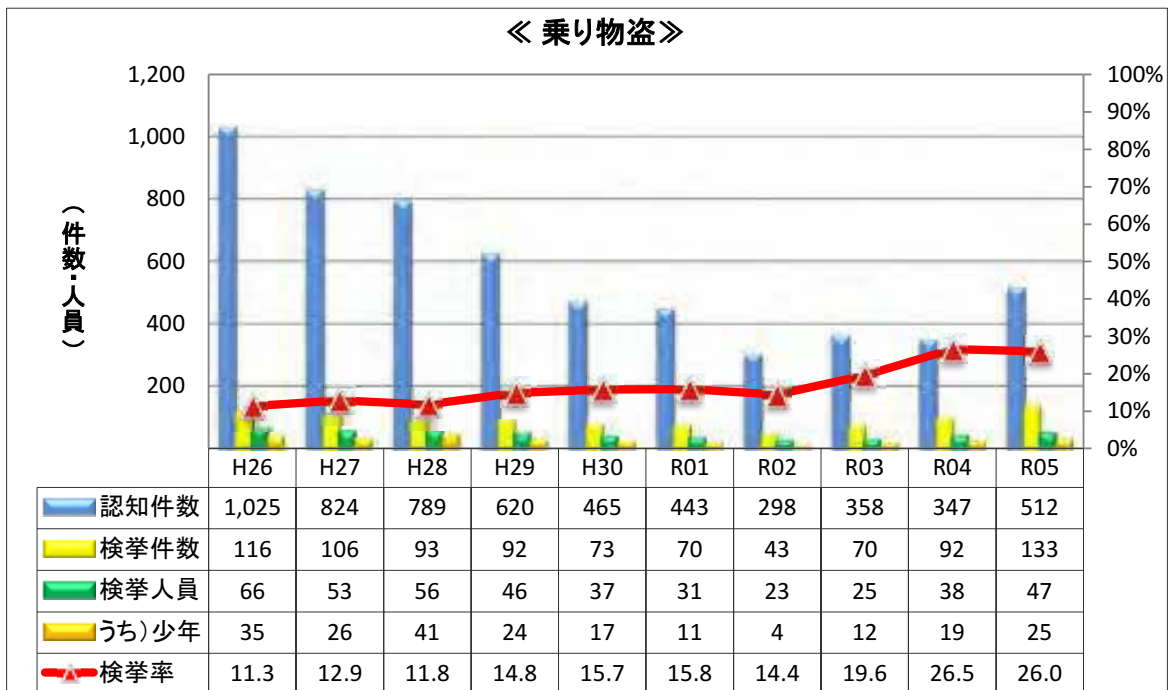

認知件数は減少傾向で推移していたが、令和3年から増加傾向に転じ、令和5年は512件で前年に比べ165件（47.6%）増加した。
 検挙件数は、令和5年が133件で前年に比べ41件（44.6%）増加した。
 検挙率は、令和5年が26.0%で前年に比べ0.5ポイント減少した。
 令和5年は自転車盗の認知件数496件に対して、290件（58.5%）を被害回復（被害者への返還等）した。

(5)非侵入窃盗・窃盗犯 流出入の状況



認知件数は減少傾向（H30以降は、7～900件台）で推移し、令和5年は817件で前年に比べ73件（8.2%）減少した。
 検挙件数は認知件数と同様に推移し、令和5年は763件で前年に比べ10件（1.3%）減少した。
 検挙率は、令和5年が93.4%で前年に比べ6.5ポイント上昇した。

窃盗犯 流出入の状況

区 分	鳥取県発生 鳥取県検挙	鳥取県発生事件を 鳥取県が検挙		他県発生事件を 鳥取県が検挙		鳥取県発生事件を 他県が検挙	
		うち自署管内 事件検挙	うち他署管内 事件検挙	(流 入)	%	(流 出)	%
令和05年	894	875	19	79	8.1	25	1.7
令和04年	868	859	9	70	7.5	30	2.2
増 減	26	16	10	9	0.6	-5	-0.5
増減率	3.0	1.9	111.1	12.9	-	-16.7	-

窃盗犯検挙件数のうち、県外発生事件を本県が検挙した件数（流入）は、令和5年が79件で前年に比べ9件（12.9%）増加し、本県窃盗検挙件数973件の8.1%を占めた。
 本県発生窃盗犯事件を県外警察が検挙した件数（流出）は、令和5年が25件で前年に比べ5件（16.7%）減少し、本県窃盗発生事件1,451件の1.7%を占めた。
 また、本県発生窃盗犯事件検挙件数は、919件で、本県発生事件の検挙率は63.3%となった。

(6) 知能犯・風俗犯

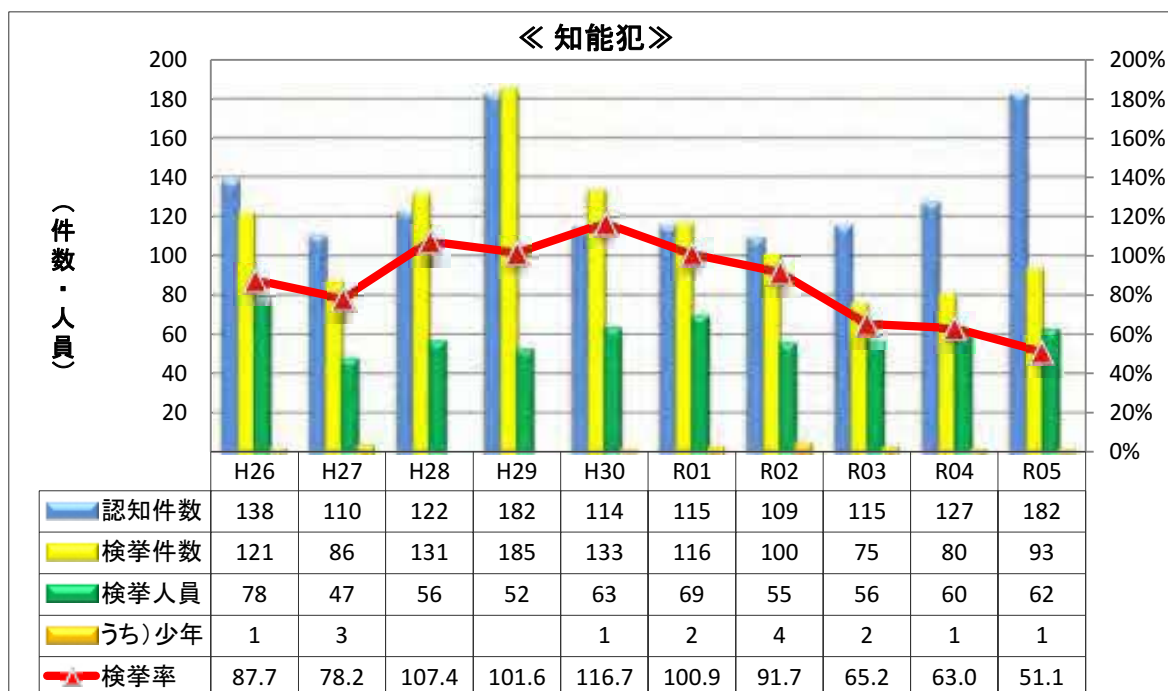

認知件数は、平成30年以降100件程度で推移していたが、令和5年は182件で前年に比べ55件(43.3%)増加した。

検挙件数も認知件数と同様に推移し、令和5年は93件で前年に比べ13件(16.3%)増加した。検挙率は、令和5年が51.1%で前年に比べ11.9ポイント低下した。



認知件数は、平成30年以降増加傾向であり、令和5年は52件で前年に比べ16件(44.4%)増加した。

検挙件数は、令和5年が42件で前年に比べ6件(16.7%)増加した。

検挙率は、令和5年が80.8%で前年に比べ19.2ポイント減少した。

(7) その他の刑法犯

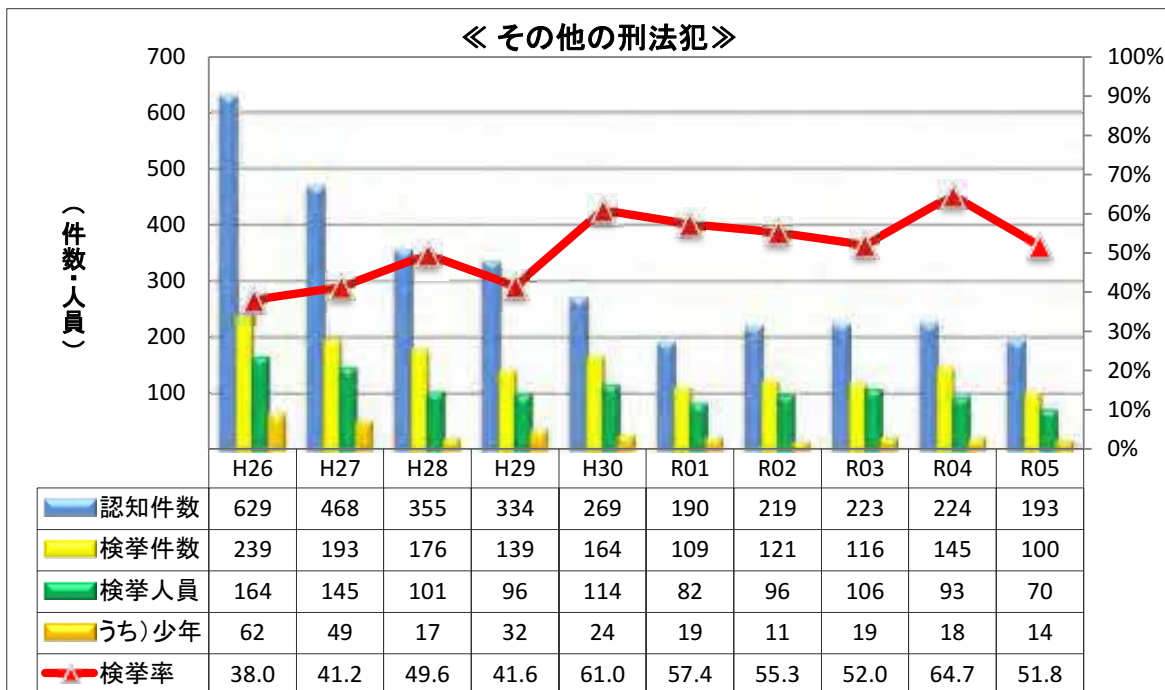

認知件数は、平成15年の1,649件を頂点に減少傾向で推移し、令和5年は193件で前年に比べ31件(13.8%)減少した。

検挙件数は、令和5年が100件で前年に比べ45件(31.0%)減少した。

検挙率は、令和5年が51.8%で前年に比べ12.9ポイント減少した。

2 犯罪の被害状況

(1) 生命身体の被害

死 傷 被 害 者 数

	令和元年		令和2年		令和3年		令和4年		令和5年	
	死者	傷者	死者	傷者	死者	傷者	死者	傷者	死者	傷者
総 数	3	83	1	94	5	82	2	90	3	105
殺 人	2	2		2	3	1		1	3	1
強 盗				2		2				3
放 火						1	2	1		
不同意性交等										
傷害(含む致死)	1	75		87		75		86		96
過失致死傷(含む業過)		4	1	2	2	2				
そ の 他		2		1		1		2		5

(2) 財産の被害

財 産 犯 の 被 害 額

単位：万円

	令和元年		令和2年		令和3年		令和4年		令和5年	
	総額	うち)現金	総額	うち)現金	総額	うち)現金	総額	うち)現金	総額	うち)現金
総 数	16,589	13,118	25,222	13,126	22,624	19,594	22,331	17,778	172,345	161,629
強 盗	0	0	23	13	3	3			15	15
恐 喝	219	146	2	2	40	40	375	375	7	2
窃 盗	6,539	3,657	5,331	2,837	5,035	2,311	5,212	2,352	8,826	5,729
詐 欺	6,889	6,734	19,761	10,210	15,898	15,632	15,549	13,987	78,103	70,698
横 領	2,849	2,540	24	5	1,554	1,551	751	700	85,288	85,110
占有離脱物横領	92	40	82	59	94	57	444	364	106	75

注 単位未満は四捨五入しているため、個々の数値の合計は必ずしも総数に一致しない。

(3)住宅対象 侵入盗 侵入口・侵入方法の状況

※住宅対象 侵入盗とは、空き巣、忍込み及び居空きの各手口をいう。

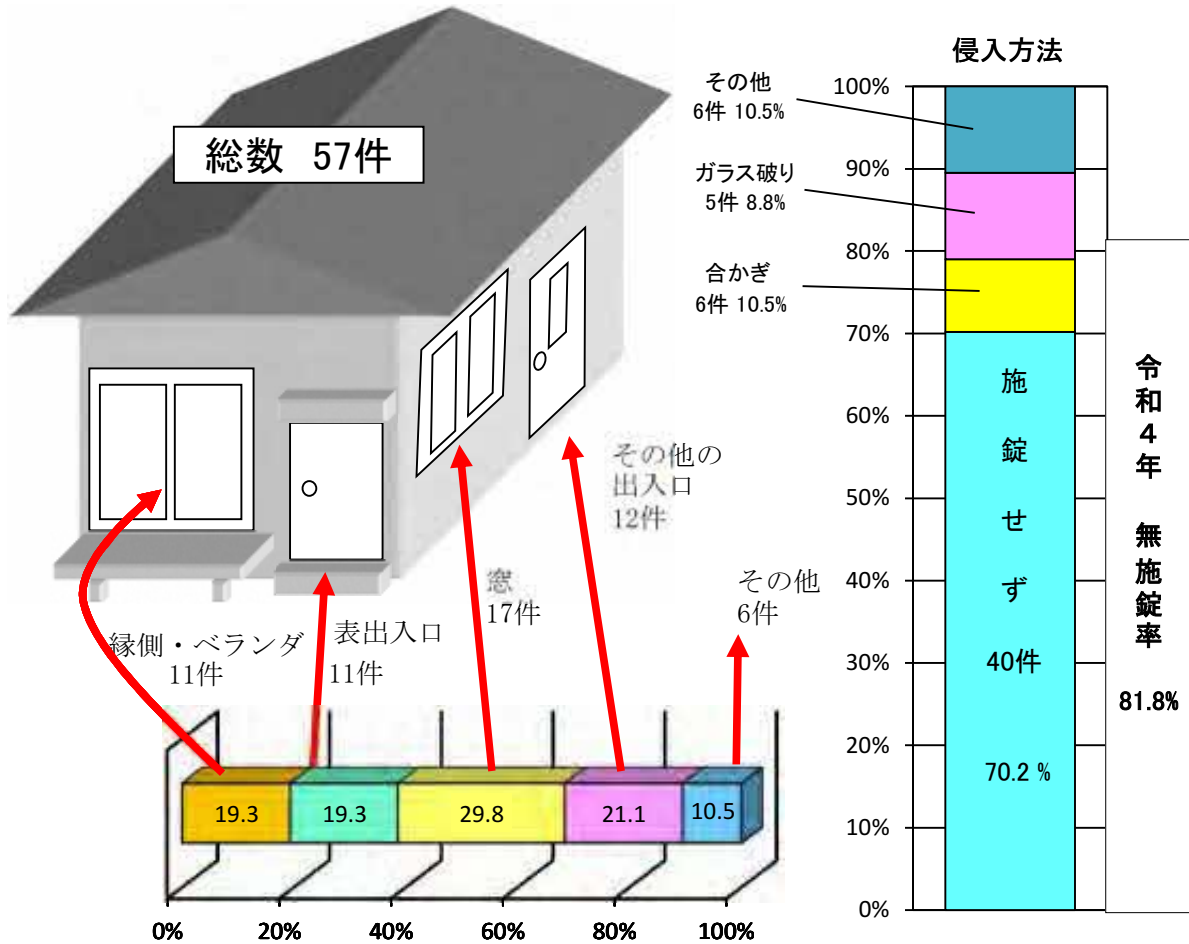

(4)少年【20歳未満】の犯罪被害の状況

刑法犯 少年被害件数

包括罪種	総数		少年計		0～5歳		6～12歳		13～15歳		16～19歳	
	うち	女	うち	女	うち	女	うち	女	うち	女	うち	女
総数	1,404	528	366	114	3		28	12	77	30	258	72
凶悪犯	12	8	3	2			1		2	2		
粗暴犯	207	89	39	7	2		8	2	6	1	23	4
窃盗犯	906	285	289	77			13	4	63	22	213	51
知能犯	108	61	1	1							1	1
風俗犯	44	44	23	23			4	4	5	5	14	14
その他	127	41	11	4	1		2	2	1		7	2

注 法人・団体被害者、被害者なしを除く。

(5)高齢者【65歳以上】の犯罪被害の状況

刑法犯 高齢者被害件数

包括罪種	総数		高齢者計		65～69歳		70～74歳		75～79歳		80歳以上	
	うち	女	うち	女	うち	女	うち	女	うち	女	うち	女
総数	1,404	528	216	88	74	29	56	19	40	20	46	20
凶悪犯	12	8										
粗暴犯	207	89	29	13	11	4	10	6	3	1	5	2
窃盗犯	906	285	119	43	29	7	28	8	27	12	35	16
知能犯	108	61	41	26	26	16	8	4	5	4	2	2
風俗犯	44	44										
その他	127	41	27	6	8	2	10	1	5	3	4	

注 法人・団体被害者、被害者なしを除く。

3 非行少年等 検挙・補導人員

非行少年等 検挙・補導人員 前年対比

区分	総数	刑法犯少年		特別法犯少年			
		犯罪	触法	犯罪	触法		
令和5年	164	147	89	58	17	13	4
令和4年	169	153	89	64	16	10	6
増減	-5	-6		-6	1	3	-2
増減率	-3.0	-3.9		-9.4	6.3	30.0	-33.3

4 刑法犯 少年犯罪 検挙・補導状況の推移

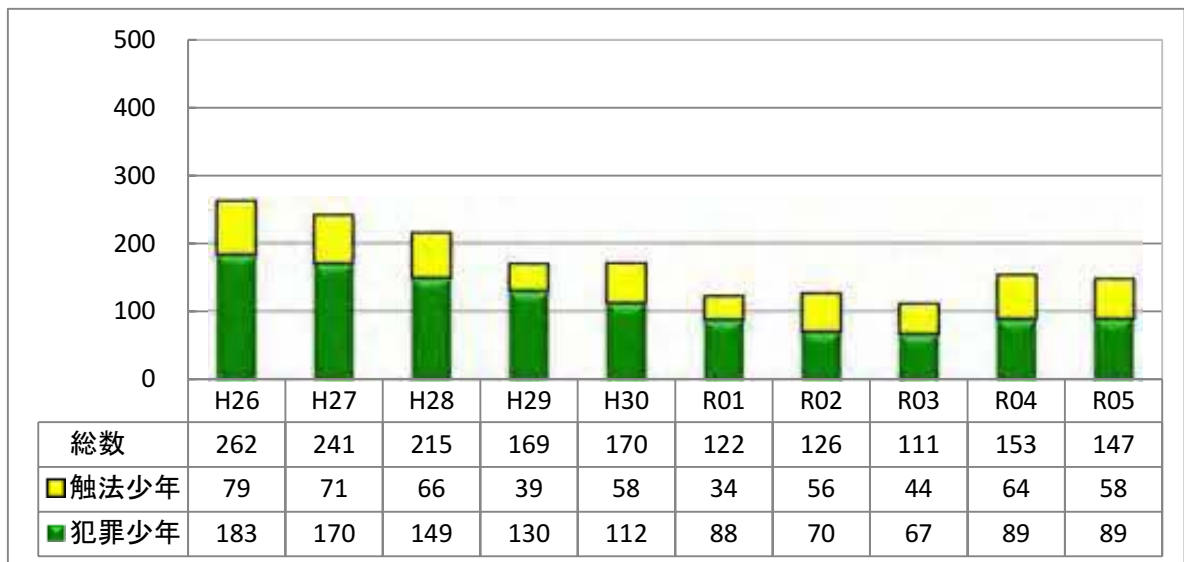

犯罪少年の検挙人員は、平成13年の1,125人を頂点にして大幅に減少傾向で推移しており、令和5年は89人で、前年同数となった。

窃盗犯の犯罪少年の検挙人員は、50人で前年に比べ5人(11.1%)増加し、手口別では自転車盗が5件(29.4%)増加した。

5 刑法犯 来日外国人 検挙状況の推移

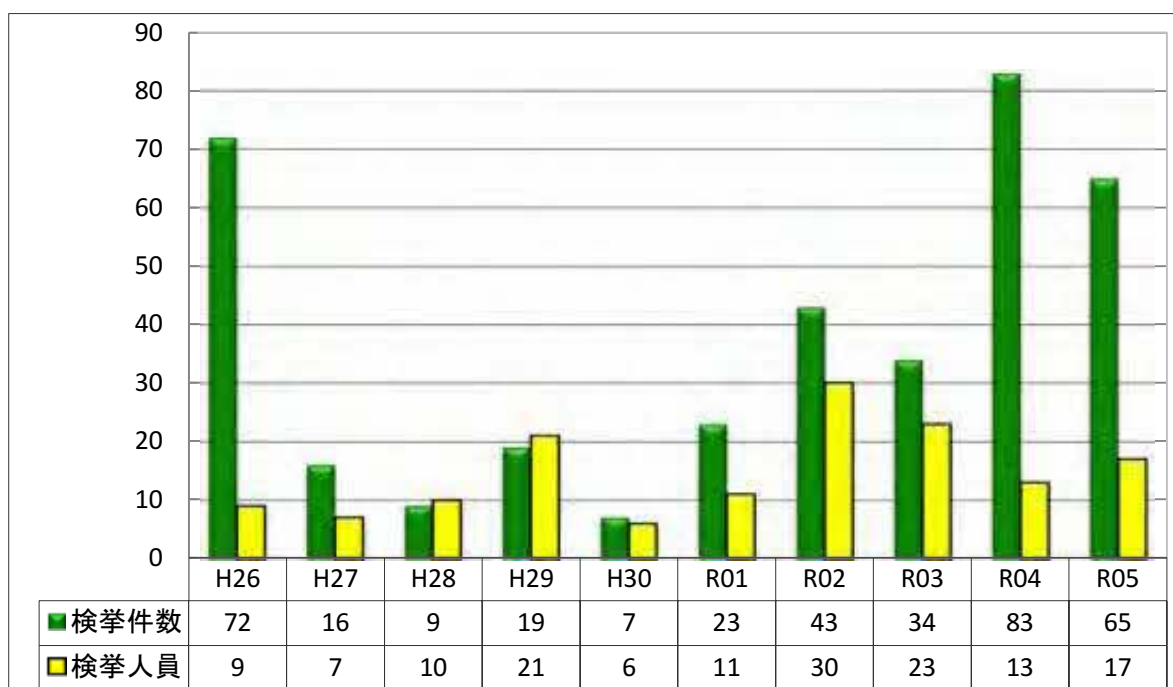

6 特別法犯 検挙件数・検挙人員の推移



特別法犯の検挙件数は令和5年が244件で前年に比べ2件（0.8%）増加し、検挙人員は170人で前年に比べ17人（9.1%）減少した。

近年、風営適正化法は減少傾向、児童買春・児童ポルノ禁止法、薬物関連法犯は増加傾向で推移しており、中でも大麻取締法、覚醒剤取締法の増加が著しい。

7 特別法犯 来日外国人 検挙件数・検挙人員の推移

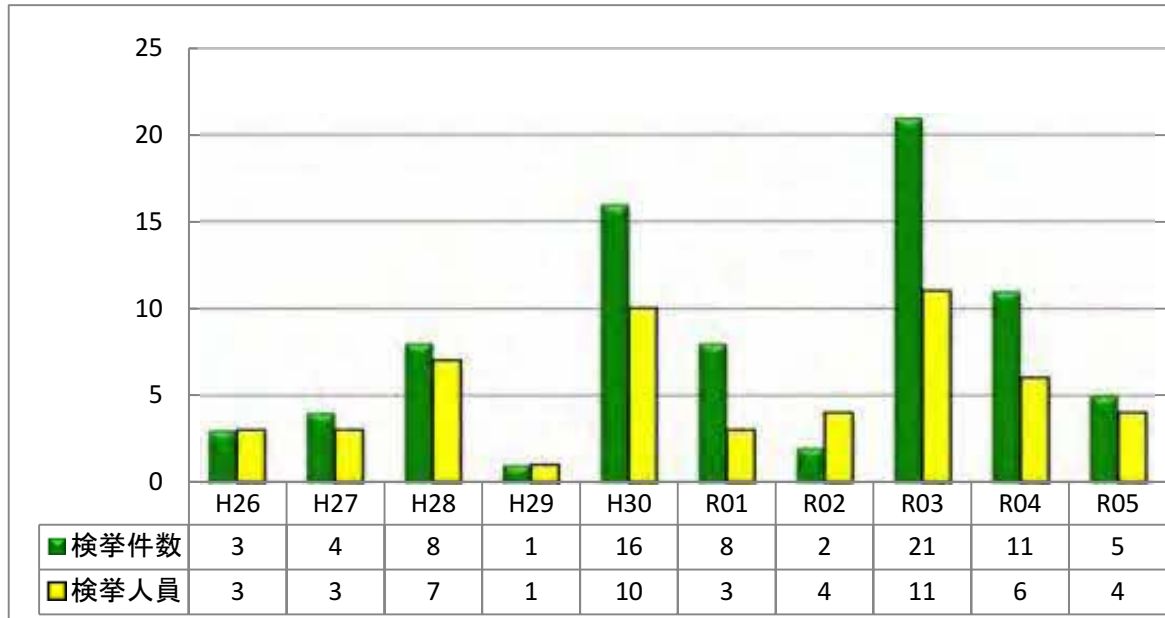

統計表

第 1

刑 法 犯

1 年次別 包括罪種別 認知・検挙件数及び検挙人員

(1) 刑法犯総数

年次	認知件数	検挙件数	検挙人員	検挙率 (%)	犯罪率	年次	認知件数	検挙件数	検挙人員	検挙率 (%)	犯罪率
昭和20年	1,706	1,746	1,131	102.3	5.5	平成元年	6,719	5,210	1,882	77.5	10.9
21年	5,636	3,592	3,273	63.7	10.1	2年	6,935	5,109	1,799	73.7	11.3
22年	7,233	2,860	2,580	39.5	12.3	3年	6,695	4,769	1,810	71.2	10.9
23年	8,267	4,416	3,305	53.4	14.0	4年	6,288	3,337	1,670	53.1	10.2
24年	9,049	5,905	3,426	65.3	15.2	5年	6,051	3,617	1,684	59.8	9.8
25年	9,242	7,211	3,874	78.0	15.4	6年	6,527	4,301	1,758	65.9	10.6
26年	6,930	5,177	3,263	74.7	11.5	7年	6,028	4,248	1,766	70.5	9.8
27年	7,248	4,893	3,013	67.5	12.0	8年	6,323	3,904	1,751	61.7	10.3
28年	8,414	5,735	3,062	68.2	13.9	9年	6,007	3,790	1,899	63.1	9.8
29年	7,731	5,284	2,854	68.3	12.7	10年	6,348	4,146	1,938	65.3	10.3
30年	8,404	5,873	2,802	69.9	13.1	11年	6,509	3,970	1,957	61.0	10.6
31年	8,289	5,620	2,532	67.8	13.5	12年	6,682	3,642	1,910	54.5	10.9
32年	8,064	5,673	2,414	70.3	13.2	13年	7,468	2,889	2,167	38.7	12.2
33年	7,168	5,068	2,529	70.7	11.8	14年	8,215	3,598	2,071	43.8	13.4
34年	7,670	5,847	2,622	76.2	12.7	15年	9,302	4,541	2,390	48.8	15.2
35年	7,144	5,678	2,559	79.5	11.9	16年	8,688	3,574	2,081	41.1	14.2
36年	6,414	5,027	2,317	78.4	10.8	17年	7,382	3,437	1,988	46.6	12.2
37年	6,511	5,235	2,136	80.4	11.0	18年	6,838	3,862	1,734	56.5	11.3
38年	5,524	4,024	2,023	72.8	9.4	19年	6,261	3,203	1,572	51.2	10.4
39年	6,415	4,953	2,188	77.2	11.0	20年	6,005	3,013	1,532	50.2	10.1
40年	5,891	4,378	2,083	74.3	10.2	21年	5,845	2,518	1,411	43.1	9.9
41年	6,851	4,811	2,294	70.2	11.9	22年	5,189	2,682	1,336	51.7	8.8
42年	5,374	4,077	2,087	75.9	9.3	23年	4,941	2,105	1,270	42.6	8.4
43年	5,738	4,074	2,277	71.0	10.0	24年	4,313	2,310	1,293	53.6	7.4
44年	6,026	4,391	1,930	72.9	10.5	25年	4,279	2,740	1,180	64.0	7.4
45年	5,594	4,161	2,029	74.4	9.8	26年	4,077	2,139	1,042	52.5	7.1
46年	4,754	3,233	1,874	68.0	8.4	27年	3,388	1,785	1,030	52.7	5.9
47年	4,578	3,733	1,640	81.5	8.0	28年	2,907	1,796	942	61.8	5.1
48年	5,583	4,167	1,622	74.6	9.8	29年	2,604	1,683	938	64.6	4.6
49年	4,885	3,959	1,528	81.0	8.5	30年	2,110	1,412	894	66.9	3.8
50年	5,255	4,357	1,772	82.9	9.0	令和元年	2,029	1,489	866	73.4	3.7
51年	5,003	4,390	1,768	87.7	8.5	2年	1,814	1,355	880	74.7	3.3
52年	4,782	4,174	1,433	87.3	8.1	3年	1,923	1,408	962	73.2	3.5
53年	5,742	4,477	1,509	78.0	9.7	4年	2,017	1,449	948	71.8	3.7
54年	5,273	3,940	1,634	74.7	8.8	5年	2,100	1,420	928	67.6	3.9
55年	5,622	4,361	1,553	77.6	9.3						
56年	5,580	4,057	1,799	72.7	9.2						
57年	5,695	3,895	1,857	68.4	9.3						
58年	6,117	4,344	2,290	71.0	10.0						
59年	6,036	3,960	1,970	65.6	9.8						
60年	7,164	5,223	2,080	72.9	11.6						
61年	7,329	5,441	2,228	74.2	11.9						
62年	7,031	5,390	2,323	76.7	11.4						
63年	6,646	5,978	2,246	89.9	10.8						

注1 昭和31年以降は14年未満者のみによる触法事犯が計上されていないので、昭和30年以前の統計数字とは条件を異にする。
 2 昭和40年以前の検挙件数は発生地主義の検挙件数であり、昭和41年以降の検挙件数は検挙地主義の検挙件数であるので条件を異にする。
 3 犯罪率は人口1,000人当たりの認知件数。(算出に用いた人口は各年10月1日現在の推計人口。)

(2) 重要犯罪

年次	認知件数	検挙件数	検挙人員	検挙率(%)
昭和43年	94	88	91	93.6
44年	109	104	92	95.4
45年	110	113	114	102.7
46年	83	79	90	95.2
47年	94	85	70	90.4
48年	93	89	77	95.7
49年	79	75	61	94.9
50年	63	60	72	95.2
51年	105	103	96	98.1
52年	42	40	46	95.2
53年	77	63	47	81.8
54年	37	33	34	89.2
55年	42	35	29	83.3
56年	42	39	44	92.9
57年	48	40	44	83.3
58年	66	63	68	95.5
59年	53	50	53	94.3
60年	76	68	64	89.5
61年	55	51	53	92.7
62年	50	50	42	100.0
63年	52	52	32	100.0
平成元年	54	55	33	101.9
2年	32	35	23	109.4
3年	35	32	23	91.4
4年	56	51	30	91.1
5年	49	44	22	89.8
6年	54	52	37	96.3
7年	67	66	36	98.5
8年	46	43	26	93.5
9年	70	65	42	92.9
10年	78	75	32	96.2
11年	87	65	40	74.7
12年	89	58	38	65.2
13年	97	68	60	70.1
14年	98	73	63	74.5
15年	108	66	70	61.1

年次	認知件数	検挙件数	検挙人員	検挙率(%)
平成16年	84	57	48	67.9
17年	75	56	41	74.7
18年	54	44	31	81.5
19年	57	53	35	93.0
20年	46	26	17	56.5
21年	40	22	22	55.0
22年	47	36	29	76.6
23年	33	40	23	121.2
24年	40	36	23	90.0
25年	45	37	27	82.2
26年	33	28	20	84.8
27年	45	44	25	97.8
28年	33	28	22	84.8
29年	31	25	22	80.6
30年	37	31	29	83.8
令和元年	22	18	16	81.8
2年	32	33	22	103.1
3年	38	35	43	92.1
4年	47	46	32	97.9
5年	40	39	35	97.5

(3) 凶悪犯

年次	認知件数	検挙件数	検挙人員	検挙率 (%)
昭和20年	17	17	13	100.0
21年	43	27	38	62.8
22年	40	29	28	72.5
23年	68	59	91	86.8
24年	80	77	94	96.3
25年	169	163	131	96.4
26年	92	91	97	98.9
27年	102	95	115	93.1
28年	85	77	81	90.6
29年	92	77	69	83.7
30年	87	83	89	95.4
31年	71	68	65	95.8
32年	64	59	82	92.2
33年	83	81	87	97.6
34年	93	90	130	96.8
35年	86	84	112	97.7
36年	86	86	108	100.0
37年	68	68	62	100.0
38年	69	68	85	98.6
39年	77	75	0	97.4
40年	89	87	101	97.8
41年	109	104	107	95.4
42年	73	73	98	100.0
43年	67	61	66	91.0
44年	86	81	78	94.2
45年	83	86	101	103.6
46年	59	56	79	94.9
47年	82	75	59	91.5
48年	69	65	65	94.2
49年	67	64	57	95.5
50年	52	49	63	94.2
51年	93	91	86	97.8
52年	34	32	34	94.1
53年	45	41	41	91.1
54年	25	24	27	96.0
55年	32	28	26	87.5
56年	39	37	42	94.9
57年	35	28	35	80.0
58年	48	47	60	97.9
59年	43	41	44	95.3
60年	52	48	54	92.3
61年	40	39	48	97.5
62年	37	38	38	102.7
63年	38	35	25	92.1

年次	認知件数	検挙件数	検挙人員	検挙率 (%)
平成元年	38	40	0	105.3
2年	22	25	18	113.6
3年	24	21	20	87.5
4年	37	33	24	89.2
5年	33	30	17	90.9
6年	30	28	24	93.3
7年	33	32	22	97.0
8年	19	16	14	84.2
9年	39	37	32	94.9
10年	37	35	23	94.6
11年	28	26	24	92.9
12年	38	32	28	84.2
13年	45	33	43	73.3
14年	44	38	45	86.4
15年	40	31	51	77.5
16年	33	27	31	81.8
17年	30	22	24	73.3
18年	25	19	17	76.0
19年	25	32	28	128.0
20年	24	21	14	87.5
21年	24	18	20	75.0
22年	20	17	16	85.0
23年	16	16	15	100.0
24年	18	17	14	94.4
25年	18	18	14	100.0
26年	16	15	11	93.8
27年	23	23	18	100.0
28年	8	7	6	87.5
29年	16	13	15	81.3
30年	15	14	15	93.3
令和元年	8	9	9	112.5
2年	17	15	11	88.2
3年	17	19	22	111.8
4年	19	16	11	84.2
5年	14	12	15	85.7

- 注1 昭和31年以降は14年未満者のみによる触法事犯が計上されていないので、昭和30年以前の統計数字とは条件を異にする。
 2 昭和40年以前の検挙件数は発生地主義の検挙件数であり、昭和41年以降の検挙件数は検挙地主義の検挙件数であるので条件を異にする。

(4) 粗暴犯

年次	認知件数	検挙件数	検挙人員	検挙率(%)
昭和20年	35	36	39	102.9
21年	79	72	96	91.1
22年	88	88	137	100.0
23年	261	265	268	101.5
24年	530	527	502	99.4
25年	709	702	569	99.0
26年	369	365	407	98.9
27年	509	506	499	99.4
28年	680	676	595	99.4
29年	832	828	767	99.5
30年	784	779	672	99.4
31年	864	861	786	99.7
32年	747	747	686	100.0
33年	982	979	925	99.7
34年	1,169	1,171	973	100.2
35年	1,105	1,102	924	99.7
36年	1,012	1,008	800	99.6
37年	863	863	764	100.0
38年	731	726	654	99.3
39年	912	909	783	99.7
40年	711	706	655	99.3
41年	943	927	776	98.3
42年	599	596	618	99.5
43年	793	787	726	99.2
44年	506	506	555	100.0
45年	595	595	621	100.0
46年	391	377	461	96.4
47年	341	343	371	100.6
48年	423	418	387	98.8
49年	316	310	320	98.1
50年	447	438	475	98.0
51年	363	364	427	100.3
52年	293	295	315	100.7
53年	259	256	329	98.8
54年	273	271	458	99.3
55年	230	230	330	100.0
56年	279	275	356	98.6
57年	300	294	395	98.0
58年	331	330	476	99.7
59年	285	287	376	100.7
60年	258	256	329	99.2
61年	266	264	386	99.2
62年	209	211	276	101.0
63年	228	226	268	99.1

年次	認知件数	検挙件数	検挙人員	検挙率(%)
平成元年	261	262	310	100.4
2年	266	263	288	98.9
3年	237	237	290	100.0
4年	212	208	265	98.1
5年	180	175	231	97.2
6年	208	208	248	100.0
7年	203	201	222	99.0
8年	156	157	231	100.6
9年	169	168	256	99.4
10年	187	184	201	98.4
11年	158	153	195	96.8
12年	222	208	327	93.7
13年	217	202	313	93.1
14年	266	232	290	87.2
15年	281	345	274	122.8
16年	233	198	252	85.0
17年	256	227	278	88.7
18年	239	202	249	84.5
19年	214	179	206	83.6
20年	177	158	177	89.3
21年	172	148	168	86.0
22年	187	152	161	81.3
23年	157	143	159	91.1
24年	178	171	169	96.1
25年	160	154	165	96.3
26年	121	100	104	82.6
27年	122	108	103	88.5
28年	115	100	104	87.0
29年	153	136	151	88.9
30年	204	194	199	95.1
令和元年	171	154	166	90.1
2年	202	190	212	94.1
3年	214	213	232	99.5
4年	252	234	246	92.9
5年	208	200	217	96.2

注1 昭和31年以降は14年未満者のみによる触法事犯が計上されていないので、昭和30年以前の統計数字とは条件を異にする。
 2 昭和40年以前の検挙件数は発生地主義の検挙件数であり、昭和41年以降の検挙件数は検挙地主義の検挙件数であるので条件を異にする。

(5) 知能犯

年次	認知件数	検挙件数	検挙人員	検挙率 (%)
昭和20年	205	222	137	108.3
21年	551	541	537	98.2
22年	649	649	393	100.0
23年	1,287	1,367	654	106.2
24年	2,243	2,258	854	100.7
25年	2,288	2,275	971	99.4
26年	1,362	1,355	691	99.5
27年	1,216	1,197	598	98.4
28年	1,546	1,533	622	99.2
29年	1,161	1,146	456	98.7
30年	1,388	1,368	515	98.6
31年	1,030	1,019	379	98.9
32年	1,297	1,297	406	100.0
33年	1,123	1,123	334	100.0
34年	1,078	1,087	344	100.8
35年	1,262	1,261	356	99.9
36年	1,270	1,266	335	99.7
37年	997	994	260	99.7
38年	794	786	202	99.0
39年	1,210	1,204	253	99.5
40年	937	928	221	99.0
41年	1,275	1,244	278	97.6
42年	724	734	244	101.4
43年	884	869	186	98.3
44年	1,108	1,091	198	98.5
45年	904	942	155	104.2
46年	542	516	139	95.2
47年	502	681	150	135.7
48年	729	711	143	97.5
49年	437	529	130	121.1
50年	709	724	168	102.1
51年	887	1,082	159	122.0
52年	651	623	109	95.7
53年	744	711	137	95.6
54年	635	632	127	99.5
55年	662	672	114	101.5
56年	559	545	178	97.5
57年	645	540	138	83.7
58年	561	538	139	95.9
59年	629	697	153	110.8
60年	727	681	167	93.7
61年	735	800	209	108.8
62年	606	640	238	105.6
63年	700	990	178	141.4

年次	認知件数	検挙件数	検挙人員	検挙率 (%)
平成元年	533	906	105	170.0
2年	495	615	142	124.2
3年	504	579	126	114.9
4年	555	559	109	100.7
5年	494	575	109	116.4
6年	482	716	121	148.5
7年	500	681	102	136.2
8年	402	798	77	198.5
9年	487	530	110	108.8
10年	407	472	104	116.0
11年	297	307	88	103.4
12年	257	369	83	143.6
13年	315	343	111	108.9
14年	398	400	98	100.5
15年	507	425	132	83.8
16年	517	534	120	103.3
17年	613	300	105	48.9
18年	558	445	117	79.7
19年	348	151	94	43.4
20年	317	238	107	75.1
21年	227	210	89	92.5
22年	144	263	70	182.6
23年	157	148	70	94.3
24年	176	165	88	93.8
25年	167	157	76	94.0
26年	138	121	78	87.7
27年	110	86	47	78.2
28年	122	131	56	107.4
29年	182	185	52	101.6
30年	114	133	63	116.7
令和元年	115	116	69	100.9
2年	109	100	55	91.7
3年	115	75	56	65.2
4年	127	80	60	63.0
5年	182	93	62	51.1

- 注1 昭和31年以降は14年未満者のみによる触法事犯が計上されていないので、昭和30年以前の統計数字とは条件を異にする。
 2 昭和40年以前の検挙件数は発生地主義の検挙件数であり、昭和41年以降の検挙件数は検挙地主義の検挙件数であるので条件を異にする。
 3 昭和63年以前は占有離脱物横領を知能犯に、平成元年以降はその他刑法犯に含む。

(6) 風俗犯

年次	認知件数	検挙件数	検挙人員	検挙率(%)
昭和20年	117	117	171	100.0
21年	42	40	145	95.2
22年	92	90	440	97.8
23年	98	98	368	100.0
24年	55	55	221	100.0
25年	44	44	153	100.0
26年	62	62	103	100.0
27年	22	22	54	100.0
28年	16	16	80	100.0
29年	17	17	50	100.0
30年	9	9	33	100.0
31年	10	10	15	100.0
32年	14	14	19	100.0
33年	40	40	26	100.0
34年	16	16	10	100.0
35年	43	43	50	100.0
36年	32	32	40	100.0
37年	29	29	30	100.0
38年	35	35	64	100.0
39年	51	51	62	100.0
40年	84	84	134	100.0
41年	91	83	110	91.2
42年	55	50	89	90.9
43年	117	110	248	94.0
44年	40	39	78	97.5
45年	81	80	96	98.8
46年	85	84	141	98.8
47年	81	85	161	104.9
48年	59	57	52	96.6
49年	116	113	180	97.4
50年	98	102	152	104.1
51年	53	55	175	103.8
52年	23	23	56	100.0
53年	38	37	25	97.4
54年	24	20	49	83.3
55年	15	12	28	80.0
56年	8	6	15	75.0
57年	33	31	53	93.9
58年	44	42	125	95.5
59年	29	28	43	96.6
60年	56	52	65	92.9
61年	39	26	43	66.7
62年	37	36	134	97.3
63年	44	49	186	111.4

年次	認知件数	検挙件数	検挙人員	検挙率(%)
平成元年	38	40	43	105.3
2年	55	55	74	100.0
3年	45	44	63	97.8
4年	45	42	61	93.3
5年	65	63	117	96.9
6年	45	44	53	97.8
7年	45	46	47	102.2
8年	36	36	22	100.0
9年	39	35	22	89.7
10年	50	49	17	98.0
11年	88	66	28	75.0
12年	55	29	14	52.7
13年	63	45	16	71.4
14年	65	44	24	67.7
15年	115	63	36	54.8
16年	71	47	30	66.2
17年	61	48	28	78.7
18年	48	37	23	77.1
19年	67	45	37	67.2
20年	41	22	11	53.7
21年	44	27	16	61.4
22年	35	24	18	68.6
23年	25	28	12	112.0
24年	39	38	25	97.4
25年	42	28	17	66.7
26年	32	24	16	75.0
27年	34	31	14	91.2
28年	32	29	22	90.6
29年	18	15	12	83.3
30年	21	17	13	81.0
令和元年	23	16	13	69.6
2年	23	24	17	104.3
3年	31	27	22	87.1
4年	36	36	27	100.0
5年	52	42	30	80.8

注1 昭和31年以降は14年未満者のみによる触法事犯が計上されていないので、昭和30年以前の統計数字とは条件を異にする。
 2 昭和40年以前の検挙件数は発生地主義の検挙件数であり、昭和41年以降の検挙件数は検挙地主義の検挙件数であるので条件を異にする。

(7) その他の刑法犯

年次	認知件数	検挙件数	検挙人員	検挙率(%)
昭和20年	168	162	196	96.4
21年	286	276	306	96.5
22年	258	282	248	109.3
23年	324	324	375	100.0
24年	450	441	369	98.0
25年	472	470	361	99.6
26年	283	281	222	99.3
27年	406	406	373	100.0
28年	403	397	336	98.5
29年	347	338	261	97.4
30年	411	399	316	97.1
31年	406	396	277	97.5
32年	398	496	249	124.6
33年	259	259	201	100.0
34年	332	330	233	99.4
35年	339	337	217	99.4
36年	254	251	208	98.8
37年	343	343	264	100.0
38年	285	283	200	99.3
39年	290	287	195	99.0
40年	255	253	170	99.2
41年	359	336	222	93.6
42年	255	236	296	92.5
43年	263	254	220	96.6
44年	184	175	182	95.1
45年	220	218	157	99.1
46年	183	180	149	98.4
47年	141	142	136	100.7
48年	177	145	116	81.9
49年	155	149	97	96.1
50年	132	124	93	93.9
51年	110	111	81	100.9
52年	118	122	93	103.4
53年	144	134	74	93.1
54年	96	89	83	92.7
55年	86	76	84	88.4
56年	140	131	116	93.6
57年	153	142	102	92.8
58年	122	102	88	83.6
59年	136	105	83	77.2
60年	186	119	91	64.0
61年	157	107	101	68.2
62年	142	102	80	71.8
63年	139	110	90	79.1

年次	認知件数	検挙件数	検挙人員	検挙率(%)
平成元年	193	150	121	77.7
2年	191	158	153	82.7
3年	268	216	154	80.6
4年	341	287	227	84.2
5年	252	217	202	86.1
6年	293	254	244	86.7
7年	289	277	262	95.8
8年	325	305	311	93.8
9年	321	299	320	93.1
10年	352	333	332	94.6
11年	378	341	367	90.2
12年	391	275	221	70.3
13年	548	331	359	60.4
14年	924	391	391	42.3
15年	1,649	583	555	35.4
16年	1,571	488	436	31.1
17年	1,436	469	406	32.7
18年	1,358	424	333	31.2
19年	1,308	374	285	28.6
20年	1,086	273	202	25.1
21年	985	260	217	26.4
22年	911	196	173	21.5
23年	787	220	163	28.0
24年	610	188	155	30.8
25年	677	208	140	30.7
26年	629	239	164	38.0
27年	468	193	145	41.2
28年	355	176	101	49.6
29年	334	139	96	41.6
30年	269	164	114	61.0
令和元年	190	109	82	57.4
2年	219	121	96	55.3
3年	223	116	106	52.0
4年	224	145	93	64.7
5年	193	100	70	51.8

- 注1 昭和31年以降は14年未満者のみによる触法事犯が計上されていないので、昭和30年以前の統計数字とは条件を異にする。
 2 昭和40年以前の検挙件数は発生地主義の検挙件数であり、昭和41年以降の検挙件数は検挙地主義の検挙件数であるので条件を異にする。
 3 昭和63年以前は占有離脱物横領を知能犯に、平成元年以降はその他の刑法犯に含む。

2 都道府県別 刑法犯・窃盗犯 認知・検挙件数及び検挙人員

都道府県	刑 法 犯							窃 盗 犯				
	認知 件数	負担件数		検挙 件数	検挙率	検挙 人員	うち 少年	認知 件数	検挙 件数	検挙率	検挙 人員	うち 少年
		犯罪率	負担件数									
総 数	703,351	5.6	2.7	269,550	38.3%	183,269	18,949	483,695	157,115	32.5%	85,535	9,855
北 海 道	22,232	4.4	2.1	10,959	49.3%	8,728	829	13,949	5,386	38.6%	3,371	422
青 森 県	4,815	4.1	2.1	2,546	52.9%	1,413	91	2,970	1,540	51.9%	771	42
岩 手 県	2,856	2.5	1.3	1,534	53.7%	1,039	94	1,968	1,011	51.4%	630	65
宮 城 県	11,583	5.1	3.1	4,789	41.3%	2,904	276	7,679	2,892	37.7%	1,391	130
秋 田 県	2,403	2.6	1.2	1,632	67.9%	904	55	1,599	1,152	72.0%	550	35
山 形 県	2,980	2.9	1.5	1,937	65.0%	1,303	109	1,940	1,187	61.2%	580	57
福 島 県	8,003	4.5	2.3	3,263	40.8%	2,046	121	5,675	2,025	35.7%	1,048	73
東 京 都	89,098	6.3	2.0	31,149	35.0%	21,968	2,178	59,888	15,422	25.8%	8,661	1,106
茨 城 県	19,767	7.0	4.1	5,958	30.1%	3,374	241	14,789	3,927	26.6%	1,550	112
栃 木 県	11,932	6.3	3.5	3,463	29.0%	2,169	197	9,330	2,294	24.6%	1,170	97
群 馬 県	13,326	7.0	3.9	5,342	40.1%	3,065	261	9,912	3,336	33.7%	1,336	133
埼 玉 県	49,653	6.8	4.3	15,795	31.8%	9,973	1,054	36,351	9,369	25.8%	4,504	501
千 葉 県	37,538	6.0	3.7	11,806	31.5%	7,589	771	28,287	7,607	26.9%	4,096	457
神 奈 川 県	43,846	4.8	2.8	16,938	38.6%	10,712	1,129	32,132	10,712	33.3%	5,504	542
新 潟 県	8,672	4.1	2.1	4,262	49.1%	2,695	199	5,779	2,665	46.1%	1,334	88
山 梨 県	3,365	4.2	2.0	1,550	46.1%	865	70	2,494	1,064	42.7%	466	39
長 野 県	7,769	3.9	2.2	3,605	46.4%	1,888	151	5,360	2,562	47.8%	1,055	76
静 岡 県	15,612	4.4	2.5	7,454	47.7%	5,428	464	10,145	4,135	40.8%	2,417	246
富 山 県	4,501	4.5	2.3	2,524	56.1%	1,827	147	2,931	1,488	50.8%	847	63
石 川 県	4,775	4.3	2.4	2,638	55.2%	1,519	170	3,389	1,805	53.3%	701	77
福 井 県	2,840	3.8	1.6	1,631	57.4%	1,183	159	1,975	1,010	51.1%	551	68
岐 阜 県	11,919	6.2	3.4	4,729	39.7%	2,840	271	7,899	2,974	37.7%	1,299	160
愛 知 県	46,832	6.3	3.5	15,582	33.3%	12,298	1,445	31,487	8,478	26.9%	5,780	819
三 重 県	9,955	5.8	3.2	3,810	38.3%	2,116	210	6,909	2,476	35.8%	1,085	125
滋 賀 県	7,771	5.5	3.4	3,665	47.2%	2,447	357	4,868	2,245	46.1%	1,198	192
京 都 府	11,885	4.7	1.8	5,560	46.8%	3,857	403	8,296	3,294	39.7%	1,869	217
大 阪 府	80,148	9.1	3.7	21,402	26.7%	15,766	2,054	58,305	11,594	19.9%	6,969	1,094
兵 庫 県	37,267	6.9	3.1	14,437	38.7%	10,952	1,037	22,743	7,166	31.5%	4,284	467
奈 良 県	5,852	4.5	2.4	3,539	60.5%	2,249	210	3,700	2,156	58.3%	1,171	102
和 歌 山 県	4,028	4.5	1.8	2,416	60.0%	1,705	225	2,447	1,477	60.4%	845	114
鳥 取 県	2,100	3.9	1.7	1,420	67.6%	928	89	1,451	973	67.1%	534	50
島 根 県	1,956	3.0	1.3	1,422	72.7%	747	68	1,187	860	72.5%	370	29
岡 山 県	9,230	5.0	2.6	4,033	43.7%	2,803	381	6,502	2,247	34.6%	1,295	213
広 島 県	14,188	5.2	2.7	5,900	41.6%	3,963	495	9,004	3,480	38.6%	1,909	240
山 口 県	4,186	3.2	1.3	2,308	55.1%	1,582	139	2,627	1,417	53.9%	882	69
徳 島 県	2,673	3.8	1.7	1,150	43.0%	690	72	1,817	801	44.1%	456	36
香 川 県	5,761	6.2	3.1	2,686	46.6%	1,650	173	3,263	1,511	46.3%	806	77
愛 媛 県	6,809	5.3	2.8	3,366	49.4%	1,736	138	4,487	2,509	55.9%	1,006	72
高 知 県	3,179	4.8	2.0	1,556	48.9%	918	88	2,327	1,065	45.8%	532	47
福 岡 県	33,284	6.5	3.0	12,150	36.5%	8,923	1,012	22,100	7,093	32.1%	4,149	533
佐 賀 県	3,750	4.7	2.2	1,852	49.4%	1,199	100	2,414	1,190	49.3%	646	62
長 崎 県	3,786	3.0	1.2	2,184	57.7%	1,643	139	2,129	1,301	61.1%	908	77
熊 本 県	6,174	3.6	2.0	3,252	52.7%	2,340	220	4,036	2,002	49.6%	1,282	137
大 分 県	2,993	2.7	1.4	1,513	50.6%	1,083	93	1,932	947	49.0%	602	59
宮 崎 県	4,214	4.0	2.1	2,033	48.2%	1,336	183	2,988	1,283	42.9%	720	95
鹿 児 島 県	6,721	4.3	2.2	2,735	40.7%	1,927	146	4,250	1,707	40.2%	1,051	75
沖 縄 県	9,124	6.2	3.1	4,075	44.7%	2,979	435	5,985	2,280	38.1%	1,354	265

注1 負担件数は令和4年警察官条例定員1人当たりの認知件数。千葉県については新東京国際空港警備隊750名の定員を除く。

2 犯罪率は人口1,000人当たりの認知件数。(算出に用いた人口は令和4年10月1日現在の推計人口。)

3 市町村別 刑法犯・窃盗犯 認知件数

区分	刑法犯 認知件数						窃盗犯 認知件数					
	令和5年		令和4年		増減件数		令和5年		令和4年		増減件数	
		犯罪率		犯罪率		%		犯罪率		犯罪率		%
総数	2,100	3.9	2,017	3.7	83	4.1	1,451	2.7	1,359	2.4	92	6.8
鳥取市	719	3.9	729	3.9	-10	-1.4	515	2.8	488	2.6	27	5.5
米子市	685	4.7	608	4.2	77	12.7	496	3.4	429	2.9	67	15.6
倉吉市	182	4.1	194	4.3	-12	-6.2	127	2.9	126	2.8	1	0.8
境港市	166	5.2	145	4.5	21	14.5	122	3.8	103	3.2	19	18.4
岩美町	19	1.8	29	2.8	-10	-34.5	16	1.5	18	1.7	-2	-11.1
若桜町	4	1.6	6	2.3	-2	-33.3	4	1.6	3	1.1	1	33.3
智頭町	6	1.0	17	2.8	-11	-64.7	5	0.8	9	1.5	-4	-44.4
八頭町	30	2.0	32	2.1	-2	-6.3	19	1.3	22	1.4	-3	-13.6
三朝町	16	2.8	7	1.2	9	128.6	5	0.9	6	1.0	-1	-16.7
湯梨浜町	40	2.5	43	2.7	-3	-7.0	23	1.5	33	2.1	-10	-30.3
琴浦町	31	2.0	43	2.7	-12	-27.9	14	0.9	31	2.0	-17	-54.8
北栄町	30	2.2	21	1.5	9	42.9	20	1.4	14	1.0	6	42.9
日吉津村	32	8.9	37	10.4	-5	-13.5	27	7.5	30	8.5	-3	-10.0
大山町	21	1.4	27	1.8	-6	-22.2	10	0.7	16	1.1	-6	-37.5
南部町	15	1.5	9	0.9	6	66.7	10	1.0	6	0.6	4	66.7
伯耆町	19	1.9	28	2.7	-9	-32.1	12	1.2	14	1.4	-2	-14.3
日南町	1	0.3	3	0.8	-2	-66.7	0	0.0	1	0.3	-1	-100.0
日野町	14	5.2	8	2.9	6	75.0	9	3.4	3	1.1	6	200.0
江府町	7	2.9	0	0.0	7		3	1.2	0	0.0	3	
発生地不明	63		31		32	103.2	14		7		7	

注 犯罪率は人口1,000人当たりの認知件数。(算出に用いた人口は各年10月1日現在の推計人口。)

4 年次別 罪種別 認知・検挙件数及び検挙人員

罪種別	平成26年			平成27年			平成28年			平成29年			平成30年		
	認知	検挙	人員	認知	検挙	人員	認知	検挙	人員	認知	検挙	人員	認知	検挙	人員
刑法犯 総数	4,077	2,139	1,042	3,388	1,785	1,030	2,907	1,796	942	2,604	1,683	938	2,110	1,412	894
重要犯罪	33	28	20	45	44	25	33	28	22	31	25	22	37	31	29
凶悪犯	16	15	11	23	23	18	8	7	6	16	13	15	15	14	15
殺人	3	4	4	6	6	5	3	3	2	4	3	5	3	4	3
強盗	2	1	1	5	4	6	1	1	1	6	5	6	4	2	2
強盗殺人															
強盗傷人	1	1	1	1						3	2	2			
強盗・不同意性交等															
強盗・準強盗	1			4	4	6	1	1	1	3	3	4	4	2	2
放火	8	8	4	6	5	3	2	2	2	2	1		3	4	3
不同意性交等	3	2	2	6	8	4	2	1	1	4	4	4	5	4	7
粗暴犯	121	100	104	122	108	103	115	100	104	153	136	151	204	194	199
凶器準備集合															
暴行	47	41	41	56	51	47	53	40	47	62	54	58	96	92	96
傷害	54	41	40	53	47	45	50	47	47	73	64	72	91	88	90
脅迫	10	9	7	8	7	4	5	4	1	12	13	11	13	10	7
恐喝	10	9	16	5	3	7	7	9	9	6	5	10	4	4	6
窃盗犯	3,141	1,640	669	2,631	1,344	703	2,275	1,353	653	1,901	1,195	612	1,487	890	490
侵入盗	301	264	45	290	178	42	221	196	33	167	169	43	161	100	27
乗り物盗	1,025	116	66	824	106	53	789	93	56	620	92	46	465	73	37
非侵入盗	1,815	1,260	558	1,517	1,060	608	1,265	1,064	564	1,114	934	523	861	717	426
重要窃盗犯	319	285	55	302	192	46	231	203	37	181	181	45	177	114	36
知能犯	138	121	78	110	86	47	122	131	56	182	185	52	114	133	63
詐欺	112	89	59	100	80	41	98	107	36	160	125	42	88	91	45
横領	9	13	13	3	4	4	6	4	3	7	7	3	8	8	9
偽造	17	19	6	7	2	2	16	18	14	14	52	6	18	34	9
汚職							2	2	3	1	1	1			
背任															
風俗犯	32	24	16	34	31	14	32	29	22	18	15	12	21	17	13
賭博				2	2	3						4			
わいせつ	32	24	16	32	29	11	32	29	22	18	15	8	21	17	13
不同意わいせつ	16	12	9	22	21	6	25	21	16	14	11	6	17	12	10
公然わいせつ・物面会要求等	16	12	7	10	8	5	7	8	6	4	4	2	4	5	3
性的姿態撮影等処罰法															
その他の刑法犯	629	239	164	468	193	145	355	176	101	334	139	96	269	164	114
うち)占有離脱物横領	128	83	84	117	101	96	84	65	53	57	42	39	45	40	39
うち)業務上過失致死傷	3	2	2	3	1	1	2	4	6	1			3	2	4
うち)公務執行妨害	6	6	3	6	6	3	3	2	1	11	11	8	10	11	5
うち)住居侵入	61	42	19	58	26	8	40	34	9	58	37	19	33	30	17
うち)略取誘拐・人身売買	1	1				1				1	1	1	5	5	4
うち)盗品等	4	3	3	3	3	4				4	3	3	2	3	2
うち)器物損壊等	395	74	29	257	38	13	192	45	17	182	31	19	144	50	24

注 重要犯罪、重要窃盗犯は外数。

令和1年			令和2年			令和3年			令和4年			令和5年			罪種別
認知	検挙	人員	認知	検挙	人員	認知	検挙	人員	認知	検挙	人員	認知	検挙	人員	
2,029	1,489	866	1,814	1,355	880	1,923	1,408	962	2,017	1,449	948	2,100	1,420	928	刑法犯 総数
22	18	16	32	33	22	38	35	43	47	46	32	40	39	35	重要犯罪
8	9	9	17	15	11	17	19	22	19	16	11	14	12	15	凶悪犯
4	4	3	4	3	2	4	5	7	1	1	2	3	1	1	殺人
1	2	2	5	5	5	2	2	1	1	1	1	5	5	4	強盗
						1	1	1							強盗殺人
			2	2	2	1	1					3	3	2	強盗傷人
															強盗・不同意性交等
1	2	2	3	3	3				1	1	1	2	2	2	強盗・準強盗
			3	3	2	5	5	5	3	3	2	1	1	1	放火
3	3	3	5	4	2	6	7	9	14	11	6	5	5	9	不同意性交等
171	154	166	202	190	212	214	213	232	252	234	246	208	200	217	粗暴犯
70	72	80	100	94	102	115	112	130	140	135	141	97	99	111	凶器準備集合
74	59	62	80	75	87	72	73	72	83	72	77	90	81	84	暴行
19	17	12	17	17	18	21	20	19	20	19	19	15	14	10	傷害
8	6	12	5	4	5	6	8	11	9	8	9	6	6	12	脅迫
1,522	1,085	527	1,244	905	489	1,323	958	524	1,359	938	511	1,451	973	534	窃盗犯
127	96	30	154	126	26	117	122	41	122	73	24	122	77	32	侵入盗
443	70	31	298	43	23	358	70	25	347	92	38	512	133	47	乗り物盗
952	919	466	792	736	440	848	766	458	890	773	449	817	763	455	非侵入盗
135	104	33	162	134	30	129	130	50	129	83	29	132	85	33	重要窃盗犯
115	116	69	109	100	55	115	75	56	127	80	60	182	93	62	知能犯
89	87	49	90	74	42	97	63	45	114	66	46	164	77	49	詐欺
9	7	5	5	8	8	9	8	7	8	6	6	11	8	5	横領
17	22	15	13	17	3	9	4	4	5	8	8	7	8	8	偽造
			1	1	2										汚職
															背任
23	16	13	23	24	17	31	27	22	36	36	27	52	42	30	風俗犯
									4	4	5				賭博
23	16	13	23	24	17	31	27	22	32	32	22	37	33	24	わいせつ
13	9	7	14	16	10	17	13	13	25	27	19	22	23	17	不同意わいせつ
10	7	6	9	8	7	14	14	9	7	5	3	14	9	7	公然わいせつ・物
												1	1		面会要求等
												15	9	6	性的姿態撮影等処罰法
190	109	82	219	121	96	223	116	106	224	145	93	193	100	70	その他の刑法犯
31	23	22	38	34	35	36	29	31	37	31	30	23	18	24	うち)占有離脱物横領
3	3	4	2	1	1	3	4	4		1					うち)業務上過失致死傷
8	8	5	7	7	6	6	5	3	16	15	7	9	8	6	うち)公務執行妨害
26	19	13	40	29	18	37	25	16	47	33	23	36	25	11	うち)住居侵入
1			1	2	1	4	3	8	3	3	2	4	4	3	うち)略取誘拐・人身売買
2	2	3				2	2	2	1	1	1	3	3	3	うち)盗品等
90	33	18	111	26	18	113	29	21	101	40	18	95	25	15	うち)器物損壊等

注 重要犯罪、重要窃盗犯は外数。

5 各署別 年次別 罪種別 認知・検挙件数及び検挙人員
鳥取署

罪種別	平成26年			平成27年			平成28年			平成29年			平成30年		
	認知	検挙	人員	認知	検挙	人員	認知	検挙	人員	認知	検挙	人員	認知	検挙	人員
刑法犯 総数	1,435	750	408	1,148	607	351	974	573	351	978	535	378	840	599	370
重要犯罪	9	8	8	11	10	9	12	9	7	15	9	9	17	15	15
凶悪犯	3	3	3	5	5	5	5	4	3	9	6	7	8	9	10
殺人	1	1	1				3	3	2	1		1	2	3	2
強盗				1	1	3				4	3	3	2	1	1
強盗殺人															
強盗傷人										3	2	2			
強盗・不同意性交等															
強盗・準強盗				1	1	3				1	1	1	2	1	1
放火	1	1	1	2	2	1				1			1	2	1
不同意性交等	1	1	1	2	2	1	2	1	1	3	3	3	3	3	6
粗暴犯	48	44	43	45	38	27	44	36	28	74	61	77	85	82	89
凶器準備集合															
暴行	12	10	8	20	16	13	21	12	9	31	25	30	37	36	40
傷害	23	21	19	18	17	13	18	19	17	34	27	35	44	43	44
脅迫	7	7	5	5	4	1	1			7	7	7	2	2	2
恐喝	6	6	11	2	1		4	5	2	2	2	5	2	1	3
窃盗犯	1,121	591	266	861	451	237	762	432	261	693	377	229	599	393	187
侵入盗	56	58	10	84	52	11	57	49	12	44	37	11	59	53	7
乗り物盗	424	45	26	290	52	24	278	43	28	244	21	12	183	30	14
非侵入盗	641	488	230	487	347	202	427	340	221	405	319	206	357	310	166
重要窃盗犯	66	67	14	86	57	12	63	55	15	50	40	11	66	60	11
知能犯	40	28	27	40	29	17	30	34	16	71	34	18	49	49	31
詐欺	35	22	20	37	28	17	25	32	14	61	24	13	39	39	20
横領	3	6	7				2	1	1	3	3	2	4	4	6
偽造	2			3	1		3	1	1	6	6	2	6	6	5
汚職										1	1	1			
背任															
風俗犯	13	10	8	9	8	8	10	7	6	10	7	4	8	6	6
賭博				2	2	3									
わいせつ	13	10	8	7	6	5	10	7	6	10	7	4	8	6	6
不同意わいせつ	6	5	5	6	5	4	7	5	4	6	3	2	6	3	3
公然わいせつ・物面会要求等	7	5	3	1	1	1	3	2	2	4	4	2	2	3	3
性的姿態撮影等処罰法															
その他の刑法犯	210	74	61	188	76	57	123	60	37	121	50	43	91	60	47
うち)占有離脱物横領	35	24	28	43	41	35	27	23	21	22	18	17	15	14	14
うち)公務執行妨害	2	2	1	4	4	2				6	6	5	4	4	1
うち)住居侵入	20	7	2	27	9	4	7	10	1	15	9	7	8	11	8
うち)略取誘拐・人身売買													3	3	2
うち)盗品等	3	2	2	3	3	4				3	2	2		1	1
うち)器物損壊等	139	29	19	101	13	8	76	15	7	65	8	7	53	23	13

注 重要犯罪、重要窃盗犯は外数。

令和元年			令和2年			令和3年			令和4年			令和5年			罪種別
認知	検挙	人員	認知	検挙	人員	認知	検挙	人員	認知	検挙	人員	認知	検挙	人員	
742	534	349	610	405	282	729	476	296	722	528	312	686	432	290	刑法犯 総数
8	5	5	9	12	8	11	9	11	17	19	16	9	9	12	重要犯罪
	1	2	5	5	3	5	5	7	9	9	4	4	4	7	凶悪犯
						1	1	1							殺人
	1	1	2	2	2				1	1	1	3	3	3	強盗
												2	2	2	強盗殺人
															強盗傷人
	1	1	2	2	2				1	1	1	1	1	1	強盗・不同意性交等
		1	1	1		2	2	3	1	1	1				強盗・準強盗
			2	2	1	2	2	3	7	7	2	1	1	4	放火
															不同意性交等
81	76	89	59	56	67	76	72	78	99	90	91	73	68	79	粗暴犯
															凶器準備集合
31	33	40	31	28	34	35	34	33	48	48	45	36	35	41	暴行
38	32	32	24	23	26	32	31	34	41	33	36	31	27	28	傷害
6	6	5	1	2	3	6	4	4	6	6	6	4	4	4	脅迫
6	5	12	3	3	4	3	3	7	4	3	4	2	2	6	恐喝
545	368	180	435	261	156	520	324	153	480	328	137	501	298	159	窃盗犯
29	26	7	22	19	6	48	42	13	54	38	6	39	29	15	侵入盗
157	20	8	114	12	3	186	36	11	144	18	13	221	17	7	乗り物盗
359	322	165	299	230	147	286	246	129	282	272	118	241	252	137	非侵入盗
30	27	8	23	20	6	51	45	18	55	39	6	39	29	15	重要窃盗犯
40	33	31	42	37	17	37	27	17	36	18	21	34	17	11	知能犯
34	25	18	39	33	15	34	25	16	34	15	17	30	14	9	詐欺
3	3	1	1	2	2	3	2	1	2	3	4	2	1	1	横領
3	5	12	2	2								2	2	1	偽造
															職務
															背任
12	8	6	5	6	5	13	11	6	15	17	18	14	11	8	風俗犯
									4	4	5				賭博
12	8	6	5	6	5	13	11	6	11	13	13	7	7	6	わいせつ
7	4	3	3	5	4	6	4	4	8	10	12	4	4	4	不同意わいせつ
5	4	3	2	1	1	7	7	2	3	3	1	2	2	2	公然わいせつ・物
												1	1		面会要求等
												7	4	2	性的姿態撮影等処罰法
64	48	41	64	40	34	78	37	35	83	66	41	60	34	26	その他の刑法犯
10	9	8	10	9	11	14	11	14	12	10	10	5	3	5	うち)占有離脱物横領
4	4	3	2	2	1	3	2	1	6	6	2	5	4	3	うち)公務執行妨害
8	7	5	18	13	9	10	5	4	21	16	13	11	11	6	うち)住居侵入
1			1	2	1							1	1	1	うち)略取誘拐・人身売買
2	2	3										2	2	2	うち)盗品等
23	13	10	25	5	4	43	14	11	34	22	8	26	8	6	うち)器物損壊等

注 重要犯罪、重要窃盗犯は外数。

5 各署別 年次別 罪種別 認知・検挙件数及び検挙人員
郡家署

罪種別	平成26年			平成27年			平成28年			平成29年			平成30年		
	認知	検挙	人員	認知	検挙	人員	認知	検挙	人員	認知	検挙	人員	認知	検挙	人員
刑法犯 総数	37	24	15	40	28	15	64	63	18	43	34	17	38	20	14
重要犯罪													1	1	1
凶悪犯 殺人 強盗 強盗殺人 強盗傷人 強盗・不同意性交等 強盗・準強盗 放火 不同意性交等															
粗暴犯 凶器準備集合 暴行 傷害 脅迫 恐喝				6	5	5	5	4	3	2	3	3	2	1	
窃盗犯 侵入盗 乗り物盗 非侵入盗	27	18	11	20	16	7	52	44	10	27	23	8	22	10	7
重要窃盗犯	5	3	2	3	6	1	10	2		3	5	1	3	1	1
知能犯 詐欺 横領 偽造 汚職 背任	3	1	1	6	3	1	3	8	3	2	3	3	2	2	2
風俗犯 賭博 わいせつ 不同意わいせつ 公然わいせつ・物 面会要求等	1	1													
性的姿態撮影等処罰法															
その他の刑法犯 うち)占有離脱物横領 うち)公務執行妨害 うち)住居侵入 うち)略取誘拐・人身売買 うち)盗品等 うち)器物損壊等	6	4	3	8	4	2	4	7	2	12	5	3	12	7	5
							2	2	2	1	1	1	1	1	1
	3	3	2	2	1					7	3	1	3	3	2
													1	1	1
	3	1	1	4	1	1	1			3			6	1	1

注 重要犯罪、重要窃盗犯は外数。

令和1年			令和2年			令和3年			令和4年			令和5年			罪種別
認知	検挙	人員	認知	検挙	人員	認知	検挙	人員	認知	検挙	人員	認知	検挙	人員	
29	25	18	42	46	14	25	21	15	40	20	11	38	25	16	刑法犯 総数
2	2	2	1	1	1							5	5	2	重要犯罪
			1	1	1										凶悪犯
			1	1	1										殺 人
			1	1	1										強 盗
			1	1	1										強盗殺人
															強盗傷人
															強盗・不同意性交等
															強盗・準強盗
															放 火
															不同意性交等
4	4	4	3	3	3	4	4	6	3	3	3	2	2	3	粗暴犯
3	2	2							2	2	3	2	2	3	凶器準備集合
			1	1	1	4	4	6	1	1					暴 行
1	2	2	2	2	2										傷 害
															脅 迫
															恐 喝
19	14	6	33	39	8	13	12	5	25	11	5	23	13	6	窃盗犯
3	3		6	4	1	8	8	3	8	1	1	5			侵 入 盗
4	2	1		1	1				9	3		11	8	2	乗 り 物 盗
12	9	5	27	34	6	5	4	2	8	7	4	7	5	4	非 侵 入 盗
3	3		6	4	1	8	8	3	8	1	1	5			重要窃盗犯
1	1	1	1	1	1	2	1		6	2	2	5	3	3	知能犯
			1	1	1	2	1		5	1	1	5	3	3	詐 欺
1	1	1							1	1	1				横 領
															偽 造
															汚 職
															背 任
2	2	2										4	4	2	風俗犯
2	2	2										3	3	1	賭 博
2	2	2										3	3	1	わ い せ つ
															不同意わいせつ
															公然わいせつ・物
															面会要求等
												1	1	1	性的姿態撮影等処罰法
3	4	5	4	2	1	6	4	4	6	4	1	4	3	2	その他の刑法犯
			1	1	1	1	1	1				1	1	1	うち)占有離脱物横領
1	1														うち)公務執行妨害
1	1	4		1		4	2	2	3	2		1			うち)住居侵入
												2	2	1	うち)略取誘拐・人身売買
															うち)盗品等
1	2	1	3						1						うち)器物損壊等

注 重要犯罪、重要窃盗犯は外数。

5 各署別 年次別 罪種別 認知・検挙件数及び検挙人員
智頭署

罪種別	平成26年			平成27年			平成28年			平成29年			平成30年		
	認知	検挙	人員	認知	検挙	人員	認知	検挙	人員	認知	検挙	人員	認知	検挙	人員
刑法犯 総数	57	27	18	50	31	22	64	43	29	27	21	13	14	12	7
重要犯罪	1	1	1	1	1	1	1			1	1	1			
凶悪犯	1	1	1	1	1	1									
殺人															
強盗殺人															
強盗傷人															
強盗・不同意性交等															
強盗・準強盗															
放火	1	1	1	1	1	1									
不同意性交等															
粗暴犯	1			3	3	6	2	3	4	2	2	2	1	1	1
凶器準備集合															
暴行						4				1	1	1	1	1	1
傷害	1			3	3	2	2	3	4	1	1	1			
脅迫															
恐喝															
窃盗犯	41	18	9	38	23	12	49	31	17	18	13	7	8	7	6
侵入盗	5	6	3	8	1		14	9	3	3	1		2	2	1
乗り物盗	9	4	2	1	2		5	3	1	2	2	1	3	1	1
非侵入盗	27	8	4	29	20	12	30	19	13	13	10	6	3	4	4
重要窃盗犯	9	9	4	8	3		14	9	3	4	2		3	3	2
知能犯	5	3	6	2	4	3	1			4	2	1	2	2	
詐欺	5	3	6	2	4	3	1			4	2	1	1	1	
横領															
偽造													1	1	
汚職															
背任															
風俗犯				1			1	1	1						
賭博															
わいせつ				1			1	1	1						
不同意わいせつ							1								
公然わいせつ・物面会要求等				1				1	1						
性的姿態撮影等処罰法															
その他の刑法犯	9	5	2	5			11	8	7	3	4	3	3	2	
うち)占有離脱物横領	1											1			
うち)公務執行妨害	2	2					2	2	1	1	1	1			
うち)住居侵入													1	1	
うち)略取誘拐・人身売買										1	1	1			
うち)盗品等															
うち)器物損壊等	5	2	1	4			5	3	1	1					

注 重要犯罪、重要窃盗犯は外数。

令和元年			令和2年			令和3年			令和4年			令和5年			罪種別
認知	検挙	人員	認知	検挙	人員	認知	検挙	人員	認知	検挙	人員	認知	検挙	人員	
24	17	7	32	14	11	29	31	15	38	18	16	41	39	22	刑法犯 総数
						1	1	1				2	2	2	重要犯罪
						1	1	1				2	2	2	凶悪犯
												1	1	1	殺 人 強 盗
															強盗殺人 強盗傷人 強盗・不同意性交等 強盗・準強盗
						1	1	1				1	1	1	放 火 不 同 意 性 交 等
2	2	2	2	1		4	5	3	5	5	5	3	4	4	粗 暴 犯
2	2	2				2	2	2	2	1	2	1	2	1	凶器準備集合 暴 行 傷 害 脅 迫
			1	1		2	2	1	2	2	2	1	1	1	脅 迫
			1				1					1	1		脅 迫
									1	2	1			2	恐 喝
18	13	4	22	12	9	14	19	7	22	7	5	25	27	12	窃盗犯
1			8	5	3	1			4	1		2	1		侵 入 盗
1	2	1	2						2			6	8	1	乗 り 物 盗
16	11	3	12	7	6	13	19	7	16	6	5	17	18	11	非 侵 入 盗
2	1		8	5	3	1			5	1		3	2		重要窃盗犯
1	1		4	1	1	1	2		6	3	2	6	2	1	知能犯
1	1		3			1	2		5	3	2	6	1	1	詐 欺 横 領 偽 造 汚 職 背 任
			1	1	1				1				1		横 領
						1	1	1							詐 欺
						1	1	1							偽 造
															汚 職
															背 任
						1	1	1							風俗犯
						1	1	1							賭 博
															わ い せ つ
															不 同 意 わ い せ つ
															公 然 わ い せ つ ・ 物 面 会 要 求 等
															性的姿態撮影等処罰法
3	1	1	4		1	8	3	3	5	3	4	5	4	3	その他の刑法犯
						1					1	1	1	1	うち)占有離脱物横領
												1	1	1	うち)公務執行妨害
						2	1	1	2			1	1		うち)住居侵入
															うち)略取誘拐・人身売買
															うち)盗品等
2			4			4	1	1	3	3	3	2	1	1	うち)器物損壊等

注 重要犯罪、重要窃盗犯は外数。

5 各署別 年次別 罪種別 認知・検挙件数及び検挙人員
浜村署

罪種別	平成26年			平成27年			平成28年			平成29年			平成30年		
	認知	検挙	人員	認知	検挙	人員	認知	検挙	人員	認知	検挙	人員	認知	検挙	人員
刑法犯 総数	69	26	34	43	17	15	28	15	12	36	30	14	26	20	16
重要犯罪															
凶悪犯															
殺人															
強盗															
強盗殺人															
強盗傷人															
強盗・不同意性交等															
強盗・準強盗															
放火															
不同意性交等															
粗暴犯	6	5	5	1	2	2	4	4	4	4	4	3	5	5	5
凶器準備集合															
暴行	6	5	5	1	2	2	1	1	1	3	3	3	4	4	4
傷害							1	1	2	1	1		1	1	1
脅迫							1	1							
恐喝							1	1	1						
窃盗犯	47	12	9	35	14	12	16	9	6	25	21	8	18	10	5
侵入盗	7			6						5	4	2	8	5	1
乗り物盗	9			6			3			1	1	1			
非侵入盗	31	12	9	23	14	12	13	9	6	19	16	5	10	5	4
重要窃盗犯	7			6						5	4	2	8	5	1
知能犯	7	4	3	1	1	1	3	1	1	3	4	3		1	1
詐欺	7	4	3				2			3	4	3		1	1
横領				1	1	1									
偽造															
汚職							1	1	1						
背任															
風俗犯		1	1				1								
賭博															
わいせつ		1	1				1								
不同意わいせつ															
公然わいせつ・物面会要求等		1	1				1								
性的姿態撮影等処罰法															
その他の刑法犯	9	4	16	6			4	1	1	4	1		3	4	5
うち)占有離脱物横領							1	1	1						
うち)公務執行妨害															1
うち)住居侵入	1	1	12	1			1			1	1				
うち)略取誘拐・人身売買															
うち)盗品等															
うち)器物損壊等	6	1	1	5			1			3			1	1	1

注 重要犯罪、重要窃盗犯は外数。

令和元年			令和2年			令和3年			令和4年			令和5年			罪種別
認知	検挙	人員	認知	検挙	人員	認知	検挙	人員	認知	検挙	人員	認知	検挙	人員	
29	35	13	30	34	17	32	38	24	23	17	14	30	22	14	刑法犯 総数
															重要犯罪
															凶悪犯 殺 人 強 盗 強盗殺人 強盗傷人 強盗・不同意性交等 強盗・準強盗 放 火 不 同 意 性 交 等
8	8	5	6	5	6	4	5	5	5	4	5	5	5	7	粗暴犯 凶器準備集合 暴 行 傷 害 脅 迫 恐 喝
3	3	3	5	4	4	3	4	4	3	2	3	3	3	4	
3	3	2			1	1	1	1	2	2	2	2	2	3	
2	2		1	1	1										
13	18	6	16	23	6	22	24	14	16	11	7	15	15	5	窃盗犯 侵 入 盗 乗 り 物 盗 非 侵 入 盗
2	2	1	1			3	3	1	5	4	2	2	1	1	
2			1	1	1	3	3	2	2	3	1		1		
9	16	5	14	22	5	16	18	11	9	4	4	13	13	4	
2	2	1	2	1	1	3	3	1	5	4	2	2	1	1	重要窃盗犯
3	5	1	6	5	4	3	6	3				6	2	1	知能犯 詐 欺 横 領 偽 造 汚 職 背 任
3	5	1	6	5	4	3	6	3				6	2	1	
									1	1	1				風俗犯 賭 博 わ い せ つ 不同意わいせつ 公然わいせつ・物 面会要求等
															性的姿態撮影等処罰法
5	4	1	2	1	1	3	3	2	1	1	1	4		1	その他の刑法犯 うち)占有離脱物横領 うち)公務執行妨害 うち)住居侵入 うち)略取誘拐・人身売買 うち)盗品等 うち)器物損壊等
			1	1	1										
1	1														
1	1		1			1	2	1	1	1	1	2			
						1	1	1							
3	2	1				1						1		1	

注 重要犯罪、重要窃盗犯は外数。

5 各署別 年次別 罪種別 認知・検挙件数及び検挙人員
倉吉署

罪種別	平成26年			平成27年			平成28年			平成29年			平成30年		
	認知	検挙	人員	認知	検挙	人員	認知	検挙	人員	認知	検挙	人員	認知	検挙	人員
刑法犯 総数	572	363	127	528	336	159	404	283	140	342	226	123	311	206	113
重要犯罪	2	1	1	8	6	2	9	9	7	1	1	1	4	4	4
凶悪犯	1	1	1	5	4	2	1	1	1	1	1	1	1	1	1
殺人	1	1	1	3	3	2				1	1	1			
強盗															
強盗殺人															
強盗傷人															
強盗・不同意性交等															
強盗・準強盗															
放火				2	1		1	1	1				1	1	1
不同意性交等															
粗暴犯	20	13	15	23	18	19	16	15	21	18	21	23	30	28	22
凶器準備集合															
暴行	8	7	8	9	8	5	7	7	12	3	4	5	14	14	13
傷害	9	4	4	12	9	11	6	5	4	12	14	16	13	10	7
脅迫	1	1	1				2	1		1	2	1	3	3	1
恐喝	2	1	2	2	1	3	1	2	5	2	1	1		1	1
窃盗犯	405	279	76	416	275	116	272	205	86	215	151	78	205	132	64
侵入盗	86	97	13	78	56	16	29	38	4	20	16	5	33	20	9
乗り物盗	83	10	8	62	7	5	66	8	8	51	17	6	60	8	2
非侵入盗	236	172	55	276	212	95	177	159	74	144	118	67	112	104	53
重要窃盗犯	87	97	13	79	57	16	30	39	5	22	17	5	34	21	10
知能犯	32	35	11	23	17	9	33	28	10	37	31	5	15	11	8
詐欺	23	23	8	22	17	9	21	15	5	34	27	4	11	7	7
横領	1	1					1	1		2	2				
偽造	8	11	3	1			11	12	5	1	2	1	4	4	1
汚職															
背任															
風俗犯	2	1	1	4	3	1	8	8	6				5	5	3
賭博															
わいせつ	2	1	1	4	3	1	8	8	6				5	5	3
不同意わいせつ	1			3	2		8	8	6				3	3	3
公然わいせつ・物面会要求等	1	1	1	1	1	1							2	2	
性的姿態撮影等処罰法															
その他の刑法犯	112	34	23	57	19	12	74	26	16	71	22	16	55	29	15
うち)占有離脱物横領	20	10	9	10	9	10	11	10	7	4	4	4	3	3	5
うち)公務執行妨害													1	1	
うち)住居侵入	13	14	2	6	4	1	10	4	2	10	6	3	5	6	3
うち)略取誘拐・人身売買															
うち)盗品等													1	1	
うち)器物損壊等	71	4	4	37	5	1	49	9	4	56	11	8	42	15	5

注 重要犯罪、重要窃盗犯は外数。

令和元1年			令和2年			令和3年			令和4年			令和5年			罪種別
認知	検挙	人員	認知	検挙	人員	認知	検挙	人員	認知	検挙	人員	認知	検挙	人員	
306	223	96	251	199	122	228	187	126	265	177	117	276	193	125	刑法犯 総数
			6	6	3	7	5	11	6	5	5	9	11	9	重要犯罪
			3	3	2	2	3	3	4	2	2	3	4	4	凶悪犯
			1	1	1	1	1	1			1				殺人
						1	1					1	1		強盗
															強盗殺人
						1	1					1	1		強盗傷人
															強盗・不同意性交等
															強盗・準強盗
			2	2	1			1	2	3	1	1	1	1	放火
								1	2	3	1	1	2	3	不同意性交等
12	11	15	33	32	35	19	19	20	27	22	25	30	31	31	粗暴犯
															凶器準備集合
4	3	3	9	9	9	13	13	14	13	9	9	10	13	13	暴行
5	5	9	17	16	19	3	3	3	11	9	10	17	15	15	傷害
3	3	3	7	7	7	2	1	1	2	3	4	1	1	1	脅迫
						1	2	2	1	1	2	2	2	2	恐喝
248	178	65	158	122	60	159	139	71	179	122	70	177	126	70	窃盗犯
24	13	4	32	29	3	17	20	5	18	10	2	35	22	7	侵入盗
65	6	4	35	6	2	27	7	1	11	4	2	28	12	5	乗り物盗
159	159	57	91	87	55	115	112	65	150	108	66	114	92	58	非侵入盗
25	13	4	32	31	4	19	22	6	19	11	2	40	27	8	重要窃盗犯
20	21	5	16	18	7	14	8	6	20	12	6	35	11	8	知能犯
10	12	4	9	10	6	10	4	4	16	11	5	32	7	5	詐欺
1				1	1	2	2	2	3			1	3	2	横領
9	9	1	7	7		2	2		1	1	1	2	1	1	偽造
															汚職
															背任
1	1	2	3	3	1	5	3	3	1	2	2	7	10	7	風俗犯
															賭博
1	1	2	3	3	1	5	3	3	1	2	2	7	8	6	わいせつ
			3	3	1	4	2	2	1	2	2	6	7	5	不同意わいせつ
1	1	2				1	1	1				1	1	1	公然わいせつ・物面会要求等
												2	1		性的姿態撮影等処罰法
25	12	9	38	21	17	29	15	23	34	17	12	24	11	5	その他の刑法犯
1			3	3	3	7	5	8	4	5	4			1	うち)占有離脱物横領
			5	5	5	2	2	2	5	4	4	1	1	1	うち)公務執行妨害
4	4	3	4	2	2	1	2	1	2	1		5	6	1	うち)住居侵入
						1		6	1	1	1				うち)略取誘拐・人身売買
									1	1	1				うち)盗品等
11	2	1	21	8	5	14	3	3	17	2		15			うち)器物損壊等

注 重要犯罪、重要窃盗犯は外数。

5 各署別 年次別 罪種別 認知・検挙件数及び検挙人員
琴浦大山署

罪種別	平成26年			平成27年			平成28年			平成29年			平成30年		
	認知	検挙	人員	認知	検挙	人員	認知	検挙	人員	認知	検挙	人員	認知	検挙	人員
刑法犯 総数	136	103	30	97	52	33	70	37	23	67	42	28	57	31	24
重要犯罪	6	5	1	3	4	4				1	1		1		
凶悪犯	4	3	1	2	3	3				1	1		1		
殺人															
強盗殺人															
強盗傷人															
強盗・不同意性交等															
強盗・準強盗															
放火	3	3	1	1	1	1				1	1				
不同意性交等	1			1	2	2							1		
粗暴犯	1	1	1	5	5	5	1	1	1	6	6	4	4	3	3
凶器準備集合															
暴行	1	1	1	4	4	4	1	1	1	3	3	2	1	1	1
傷害				1	1	1				3	3	2	1	1	1
脅迫													2	1	1
喝															
窃盗犯	105	84	23	71	38	23	55	23	17	51	32	23	35	16	14
侵入盗	24	21	3	10	6	3	14	4		4	2	1	4		
乗り物盗	13	5	2	13	2	2	13	2	1	3			11	2	1
非侵入盗	68	58	18	48	30	18	28	17	16	44	30	22	20	14	13
重要窃盗犯	24	24	4	12	7	4	14	4		4	2	1	6	1	
知能犯	6	6	3	2			7	10	3	4	1		7	7	3
詐欺	4	4	1	2			6	9	2	4	1		4	4	2
横領	1	1	1												
偽造	1	1	1				1	1	1				3	3	1
汚職															
背任															
風俗犯	2	2		1	1										
賭博															
わいせつ	2	2		1	1										
不同意わいせつ	1	1		1	1										
公然わいせつ・物面会要求等	1	1													
性的姿態撮影等処罰法															
その他の刑法犯	18	7	2	16	5	2	7	3	2	5	2	1	10	5	4
うち)占有離脱物横領	1			2									1	1	1
うち)公務執行妨害										1	1	1			
うち)住居侵入	2	1		3	2		3						3		
うち)略取誘拐・人身売買	1	1				1									
うち)盗品等	1	1	1												
うち)器物損壊等	12	1		9	2		4	2	1	4	1		3	1	1

注 重要犯罪、重要窃盗犯は外数。

令和元年			令和2年			令和3年			令和4年			令和5年			罪種別
認知	検挙	人員	認知	検挙	人員	認知	検挙	人員	認知	検挙	人員	認知	検挙	人員	
82	76	32	127	92	34	45	24	20	78	42	28	62	36	26	刑法犯 総数
1	2	2	3	2	2				5	4	1	3	1	2	重要犯罪
1	2	2	2	1	1				2	1	1	3	1	1	凶悪犯
1	1	1										2			殺人 強盗
			1	1	1										強盗殺人 強盗傷人 強盗・不同意性交等 強盗・準強盗
	1	1	1						2	1	1	1	1	1	放火 不同意性交等
10	10	5	13	12	14	2	4	3	6	5	7	5	6	6	粗暴犯
															凶器準備集合
2	2		3	3	6	1	1	1	4	3	4	3	4	3	暴行
5	5	4	8	8	7				1	1	2	2	2	3	傷害
3	3	1				1	1	1	1	1	1				脅迫
			2	1	1		2	1							恐喝
62	52	19	87	70	12	29	15	12	48	28	15	24	14	9	窃盗犯
9	3	1	44	41		5		1	8	3	2	3			侵入盗
10	9	3	8	2		4			6			7	2	1	乗り物盗
43	40	15	35	27	12	20	15	11	34	25	13	14	12	8	非侵入盗
14	8	2	44	42		5		1	8	3	2	3			重要窃盗犯
6	9	5	4	2	2	4	3	2	11	3	4	12	12	5	知能犯
4	7	3	3	1	1	4	3	2	11	3	4	11	11	5	詐欺
2	2	2										1	1		横領
			1	1	1										偽造
															汚職
															背任
			2	2	2				3	3		2		1	風俗犯
															賭博
			2	2	2				3	3				1	わいせつ
			1	1	1				3	3				1	不同意わいせつ
			1	1	1										公然わいせつ・物 面会要求等
												2			性的姿態撮影等処罰法
3	3	1	19	5	3	10	2	3	8	2	1	16	3	4	その他の刑法犯
											1	1	1	3	うち)占有離脱物横領
															うち)公務執行妨害
1	2	1	3	3	1		1	1	2	1		4			うち)住居侵入
															うち)略取誘拐・人身売買
												1	1	1	うち)盗品等
2			16	2	2	9			5			7			うち)器物損壊等

注 重要犯罪、重要窃盗犯は外数。

5 各署別 年次別 罪種別 認知・検挙件数及び検挙人員
米子署

罪種別	平成26年			平成27年			平成28年			平成29年			平成30年		
	認知	検挙	人員	認知	検挙	人員	認知	検挙	人員	認知	検挙	人員	認知	検挙	人員
刑法犯 総数	1,482	675	298	1,265	571	328	1,088	644	277	950	625	278	689	423	270
重要犯罪	13	11	7	20	21	7	6	5	5	9	9	7	9	6	6
凶悪犯	6	7	5	8	8	5	2	2	2	3	3	5	4	3	3
殺人	1	2	2	1	1	1				1	1	2	1	1	1
強盗	2	1	1	4	3	3	1	1	1	2	2	3	2	1	1
強盗殺人															
強盗傷人	1	1	1	1											
強盗・不同意性交等															
強盗・準強盗	1			3	3	3	1	1	1	2	2	3	2	1	1
放火	3	3	1				1	1	1						
不同意性交等		1	1	3	4	1							1	1	1
粗暴犯	40	30	32	33	32	35	33	28	33	36	29	30	58	56	61
凶器準備集合															
暴行	17	14	15	15	14	12	18	14	17	17	14	14	31	28	28
傷害	19	13	13	16	14	16	14	13	15	14	10	10	23	25	30
脅迫	2	1	1	1	3	3	1	1	1	3	3	2	2	1	1
恐喝	2	2	3	1	1	4				2	2	4	2	2	2
窃盗犯	1,159	497	191	1,002	411	208	905	517	194	749	442	199	514	263	159
侵入盗	92	68	11	82	44	8	80	82	11	63	82	16	45	13	5
乗り物盗	449	45	25	412	40	19	381	33	16	291	41	23	187	28	16
非侵入盗	618	384	155	508	327	181	444	402	167	395	319	160	282	222	138
重要窃盗犯	95	73	14	87	48	10	82	82	11	68	88	18	50	17	7
知能犯	39	39	22	30	23	13	35	31	14	50	102	15	32	53	14
詐欺	31	30	18	26	20	9	31	26	6	43	59	12	24	29	9
横領	3	3	3	2	2	2	2	2	2	2	1		4	4	3
偽造	5	6	1	2	1	2	1	2	4	5	42	3	4	20	2
汚職							1	1	2						
背任															
風俗犯	9	5	3	19	19	5	5	6	6	6	6	2	5	3	3
賭博															
わいせつ	9	5	3	19	19	5	5	6	6	6	6	2	5	3	3
不同意わいせつ	7	4	2	12	13	2	4	3	3	6	6	2	5	3	3
公然わいせつ・物面会要求等	2	1	1	7	6	3	1	3	3						
性的姿態撮影等処罰法															
その他の刑法犯	229	97	45	173	78	62	108	60	28	106	43	27	76	45	30
うち)占有離脱物横領	65	38	36	57	48	43	40	27	20	29	18	15	20	16	16
うち)公務執行妨害	2	2	2	2	2	1				1			3	4	2
うち)住居侵入	19	14	1	16	9	3	11	13	2	20	13	7	11	8	3
うち)略取誘拐・人身売買															
うち)盗品等										1	1	1	1	1	1
うち)器物損壊等	133	35	2	90	11	2	45	15	3	48	10	4	32	7	2

注 重要犯罪、重要窃盗犯は外数。

令和元年			令和2年			令和3年			令和4年			令和5年			罪種別
認知	検挙	人員	認知	検挙	人員	認知	検挙	人員	認知	検挙	人員	認知	検挙	人員	
705	498	282	639	493	344	713	544	394	658	494	333	751	519	316	刑法犯 総数
9	7	5	10	10	6	19	19	19	16	16	8	10	8	6	重要犯罪
5	4	3	4	4	3	9	9	10	3	3	3	1			凶悪犯
2	2	1	2	2	1	2	2	4	1	1	1				殺人
1	1	1	1	1	1	1	1	1							強盗
						1	1	1							強盗殺人
			1	1	1										強盗傷人
1	1	1													強盗・不同意性交等
			1	1	1										強盗・準強盗
2	1	1				2	2	1	2	2	2	1			放火
						4	4	4							不同意性交等
48	37	37	75	72	76	94	93	105	85	84	90	70	66	66	粗暴犯
23	25	27	49	48	47	55	51	67	55	57	62	30	29	32	凶器準備集合
20	10	9	21	19	24	25	28	24	17	17	19	31	27	27	暴行
4	1	1	5	5	5	12	13	13	11	9	8	8	8	5	脅迫
1	1					2	1	1	2	1	1	1	2	2	恐喝
529	373	192	444	339	207	493	372	220	465	334	197	536	369	190	窃盗犯
46	41	14	35	26	13	31	46	16	20	13	7	22	18	6	侵入盗
189	25	12	137	20	15	130	21	9	152	58	18	209	72	19	乗り物盗
294	307	166	272	293	179	332	305	195	293	263	172	305	279	165	非侵入盗
46	42	15	41	29	15	37	48	18	23	20	11	26	19	6	重要窃盗犯
34	44	25	26	22	17	42	22	24	27	25	15	71	38	29	知能犯
29	35	22	20	12	10	31	16	16	22	16	7	61	31	21	詐欺
1	1	1	4	4	4	4	4	4	2	3	2	7	2	2	横領
4	8	2	1	5	1	7	2	4	3	6	6	3	5	6	偽造
			1	1	2										汚職
															背任
7	5	3	11	11	7	10	10	10	14	12	5	17	15	11	風俗犯
7	5	3	11	11	7	10	10	10	14	12	5	13	13	9	賭博
4	3	2	6	6	3	7	7	7	11	11	4	8	7	5	わいせつ
3	2	1	5	5	4	3	3	3	3	1	1	5	6	4	不同意わいせつ
															公然わいせつ・物面会要求等
												4	2	2	性的姿態撮影等処罰法
82	35	22	79	45	34	65	38	25	64	36	23	56	31	20	その他の刑法犯
19	13	13	18	16	15	10	10	6	16	11	10	8	8	9	うち)占有離脱物横領
1	1	1							4	4	1	2	2	1	うち)公務執行妨害
10	4		13	9	5	15	10	6	12	8	7	7	3	2	うち)住居侵入
						3	3	2	2	2	1	1	1	1	うち)略取誘拐・人身売買
						1	1	1							うち)盗品等
46	14	5	40	11	7	32	7	5	29	8	3	34	12	6	うち)器物損壊等

注 重要犯罪、重要窃盗犯は外数。

5 各署別 年次別 罪種別 認知・検挙件数及び検挙人員
 境港署

罪種別	平成26年			平成27年			平成28年			平成29年			平成30年		
	認知	検挙	人員	認知	検挙	人員	認知	検挙	人員	認知	検挙	人員	認知	検挙	人員
刑法犯 総数	206	129	93	161	108	79	170	91	64	123	140	67	104	79	63
重要犯罪		1	1	1	1	1	5	5	3	3	3	3	4	4	2
凶悪犯				1	1	1				1	1	1			
殺人				1	1	1									
強盗															
強盗殺人															
強盗傷人															
強盗・不同意性交等															
強盗・準強盗															
放火															
不同意性交等										1	1	1			
粗暴犯	4	6	7	4	4	3	7	6	7	9	8	8	13	12	11
凶器準備集合															
暴行	3	4	4	2	2	2	3	3	5	1	1	1	3	3	3
傷害	1	2	3	2	2	1	4	3	2	7	6	6	8	7	7
脅迫										1	1	1	2	2	1
恐喝															
窃盗犯	172	107	70	144	87	65	131	66	44	94	113	44	67	49	40
侵入盗	15	4	1	14	10	1	8	3	1	19	19	7	4	4	2
乗り物盗	31	6	3	36	1	1	33	2	1	20	6	2	16	3	3
非侵入盗	126	97	66	94	76	63	90	61	42	55	88	35	47	42	35
重要窃盗犯	15	5	2	15	11	1	9	3	1	19	20	7	4	4	3
知能犯	3	2	2	5	9	3	7	6	5	7	5	5	3	3	3
詐欺	2	1	1	5	9	3	6	6	5	6	3	4	3	3	3
横領							1				1	1			
偽造	1	1	1							1	1				
汚職															
背任															
風俗犯	3	3	2				7	7	3	2	2	6	3	3	1
賭博												4			
わいせつ	3	3	2				7	7	3	2	2	2	3	3	1
不同意わいせつ		1	1				5	5	3	2	2	2	3	3	1
公然わいせつ・物面会要求等	3	2	1				2	2							
性的姿態撮影等処罰法															
その他の刑法犯	24	11	12	7	7	7	18	6	5	10	11	3	18	12	8
うち)占有離脱物横領	5	10	11	3	2	7	3	1	1	1	1	1	5	5	2
うち)公務執行妨害							1			2	3	1	2	2	1
うち)住居侵入				1	1		5	4	3	4	4	1	2	1	1
うち)略取誘拐・人身売買													1	1	1
うち)盗品等															
うち)器物損壊等	19	1	1	3	4		9			1	1		6	2	1

注 重要犯罪、重要窃盗犯は外数。

令和元年			令和2年			令和3年			令和4年			令和5年			罪種別
認知	検挙	人員	認知	検挙	人員	認知	検挙	人員	認知	検挙	人員	認知	検挙	人員	
83	63	59	62	56	45	79	59	47	152	122	95	175	121	99	刑法犯 総数
2	2	2	2	2	2				3	2	2	2	3	2	重要犯罪
2	2	2	1	1	1				1	1	1	1	1	1	凶悪犯
1	1	1										1	1	1	殺人
			1	1	1										強盗
															強盗殺人
															強盗傷人
			1	1	1										強盗・不同意性交等
									1	1	1				強盗・準強盗
1	1	1													放火
															不同意性交等
4	4	7	8	7	8	5	6	5	13	11	11	14	12	14	粗暴犯
															凶器準備集合
1	1	2	2	2	2	2	2	2	8	8	8	9	8	10	暴行
2	3	5	6	5	6	3	4	3	5	3	3	3	4	4	傷害
												1			脅迫
												1			恐喝
67	54	47	37	29	25	50	37	29	104	83	65	126	93	73	窃盗犯
5	2	1	5	1		1			2	2	2	9	6	3	侵入盗
14	6	2	1			6	2	1	19	6	4	27	10	10	乗り物盗
48	46	44	31	28	25	43	35	28	83	75	59	90	77	60	非侵入盗
5	2	1	5	1		1			3	3	3	9	6	3	重要窃盗犯
6	1	1	6	11	4	8	6	4	17	16	10	8	3	1	知能犯
5	1	1	6	11	4	8	6	4	17	16	10	8	3	1	詐欺
															横領
1															偽造
															職務
															背任
1			2	2	2	1	1	1	2	1	1	6	2	1	風俗犯
															賭博
1			2	2	2	1	1	1	2	1	1	6	2	1	わいせつ
			1	1	1				2	1	1	1	2	1	不同意わいせつ
1			1	1	1	1	1	1				5			公然わいせつ・物面会要求等
															性的姿態撮影等処罰法
3	2	2	8	6	5	15	9	8	15	10	7	20	10	9	その他の刑法犯
	1	1	5	4	4	3	2	2	4	4	3	7	4	4	うち)占有離脱物横領
1	1	1				1	1								うち)公務執行妨害
			1	1	1				2	2	1	4	3	2	うち)住居侵入
															うち)略取誘拐・人身売買
															うち)盗品等
2			2			8	4	1	9	4	3	7	1	1	うち)器物損壊等

注 重要犯罪、重要窃盗犯は外数。

5 各署別 年次別 罪種別 認知・検挙件数及び検挙人員
 黒坂署

罪種別	平成26年			平成27年			平成28年			平成29年			平成30年		
	認知	検挙	人員	認知	検挙	人員	認知	検挙	人員	認知	検挙	人員	認知	検挙	人員
刑法犯 総数	83	41	18	56	35	28	45	47	28	38	30	20	31	22	17
重要犯罪	2	1	1	1	1	1				1	1	1	1	1	1
凶悪犯	1			1	1	1				1	1	1	1	1	1
殺人				1	1	1				1	1	1			
強盗															
強盗殺人															
強盗傷人															
強盗・不同意性交等															
強盗・準強盗															
放火													1	1	1
不同意性交等	1														
粗暴犯	1	1	1	2	1	1	3	3	3	2	2	1	6	6	7
凶器準備集合															
暴行				1	1	1	1	1	1	2	2	1	5	5	6
傷害	1	1	1				2	2	2						
脅迫				1									1	1	1
恐喝															
窃盗犯	64	34	14	44	29	23	33	26	18	29	23	16	19	10	8
侵入盗	11	7	2	6	3	2	9	9	2	6	3		3	2	1
乗り物盗	6	1		2	1	1	4				1		2	1	
非侵入盗	47	26	12	36	25	20	20	17	16	23	19	16	14	7	7
重要窃盗犯	11	7	2	6	3	2	9	9	2	6	3		3	2	1
知能犯	3	2	2	1			3	13	4	4	3	2	4	5	1
詐欺	3	1	1				3	11	1	3	2	2	4	5	1
横領		1	1												
偽造				1				2	3	1	1				
汚職															
背任															
風俗犯	2	1	1												
賭博															
わいせつ	2	1	1												
不同意わいせつ	1	1	1												
公然わいせつ・物面会要求等	1														
性的姿態撮影等処罰法															
その他の刑法犯	12	3		8	4	3	6	5	3	2	1		1		
うち)占有離脱物横領	1	1		2	1	1		1	1						
うち)公務執行妨害															
うち)住居侵入	3	2		2			3	3	1	1	1				
うち)略取誘拐・人身売買															
うち)盗品等															
うち)器物損壊等	7			4	2	1	2	1	1	1			1		

注 重要犯罪、重要窃盗犯は外数。

令和元年			令和2年			令和3年			令和4年			令和5年			罪種別
認知	検挙	人員	認知	検挙	人員	認知	検挙	人員	認知	検挙	人員	認知	検挙	人員	
29	18	10	21	16	11	43	28	25	41	31	22	41	32	20	刑法犯 総数
			1			1	1								重要犯罪
			1			1	1								凶悪犯 殺人 強盗 強盗殺人 強盗傷人 強盗・不同意性交等 強盗・準強盗 放火 不同意性交等
2	2	2	3	2	3	6	5	7	9	10	9	6	6	7	粗暴犯 凶器準備集合 暴行 傷害 脅迫 恐喝
1	1	1	1			4	5	7	5	5	5	3	3	4	
1	1	1	2	2	3	2			3	4	3	3	3	3	
									1	1	1				
21	15	8	12	10	6	23	16	13	20	14	10	24	18	10	窃盗犯 侵入盗 乗り物盗 非侵入盗
8	6	2	1	1		3	3	2	3	1	2	5			
1				1	1	2	1	1	2			3	3	2	
12	9	6	11	8	5	18	12	10	15	13	8	16	15	8	
8	6	2	1	1		4	4	3	3	1	2	5	1		重要窃盗犯
4	1		4	3	2	4			4	1		5	4	3	知能犯 詐欺 横領 偽造 汚職 背任
3	1		3	1	1	4			4	1		5	4	3	
1				1	1										
			1	1											
						1	1	1				2			風俗犯 賭博 わいせつ 不同意わいせつ 公然わいせつ・物面会要求等
						1	1	1				1			
												1			性的姿態撮影等処罰法
2			1	1		9	5	3	8	6	3	4	4		その他の刑法犯 うち)占有離脱物横領 うち)公務執行妨害 うち)住居侵入 うち)略取誘拐・人身売買 うち)盗品等 うち)器物損壊等
1									1	1	1				
									1	1					
1						4	2		2	2	1	1	1		
						2			3	1	1	3	3		

注 重要犯罪、重要窃盗犯は外数。

6 重要犯罪・重要窃盗犯 認知・検挙件数及び検挙人員 前年対比

罪種（手口）	認知件数				令和5年
	令和5年	令和4年	増減		
			件数	増減率	
重要犯罪	40	47	-7	-14.9	39
殺人	3	1	2	200.0	1
強盗	5	1	4	400.0	5
放火	1	3	-2	-66.7	1
不同意性交等	5	14	-9	-64.3	5
略取誘拐・人身売買	4	3	1	33.3	4
不同意わいせつ	22	25	-3	-12.0	23
重要窃盗犯	132	129	3	2.3	85
侵入盗	122	122			77
住宅対象	57	44	13	29.5	32
その他	65	78	-13	-16.7	45
自動車盗	9	6	3	50.0	8
ひったくり	1	1			
すり					

罪種（手口）	検挙人員				令和5年
	令和5年	令和4年	増減		
			人員	増減率	
重要犯罪	35	32	3	9.4	32
殺人	1	2	-1	-50.0	1
強盗	4	1	3	300.0	4
放火	1	2	-1	-50.0	1
不同意性交等	9	6	3	50.0	9
略取誘拐・人身売買	3	2	1	50.0	3
不同意わいせつ	17	19	-2	-10.5	14
重要窃盗犯	33	29	4	13.8	29
侵入盗	32	24	8	33.3	28
住宅対象	12	6	6	100.0	11
その他	20	18	2	11.1	17
自動車盗	1	4	-3	-75.0	1
ひったくり		1	-1	-100.0	
すり					

注 侵入盗の「住宅対象」とは、空き巣、忍込み及び居空きをいう。

検挙件数			検挙率		
令和4年	増減		令和5年	令和4年	増減 (ポイント)
	件数	増減率			
46	-7	-15.2	97.5	97.9	-0.4
1			33.3	100.0	-66.7
1	4	400.0	100.0	100.0	
3	-2	-66.7	100.0	100.0	
11	-6	-54.5	100.0	78.6	21.4
3	1	33.3	100.0	100.0	
27	-4	-14.8	104.5	108.0	-3.5
83	2	2.4	64.4	64.3	0.1
73	4	5.5	63.1	59.8	3.3
20	12	60.0	56.1	45.5	10.6
53	-8	-15.1	69.2	67.9	1.3
9	-1	-11.1	88.9	150.0	-61.1
1	-1	-100.0		100.0	-100.0

成人			少年			
令和4年	増減		令和5年	令和4年	増減	
	人員	増減率			人員	増減率
25	7	28.0	3	7	-4	-57.1
2	-1	-50.0				
1	3	300.0				
2	-1	-50.0				
4	5	125.0		2	-2	-100.0
2	1	50.0				
14			3	5	-2	-40.0
27	2	7.4	4	2	2	100.0
24	4	16.7	4		4	
6	5	83.3	1		1	
18	-1	-5.6	3		3	
2	-1	-50.0		2	-2	-100.0
1	-1	-100.0				

7 罪種別 認知・検挙件数及び検挙人員 前年対比

罪種別	認知件数				検挙件数			
	令和5年	令和4年	増減		令和5年	令和4年	増減	
			件数	%			件数	%
刑法犯 総数	2,100	2,017	83	4.1	1,420	1,449	-29	-2.0
重要犯罪	40	47	-7	-14.9	39	46	-7	-15.2
凶悪犯	14	19	-5	-26.3	12	16	-4	-25.0
殺人	3	1	2	200.0	1	1		
強盗	5	1	4	400.0	5	1	4	400.0
強盗殺人								
強盗傷人	3		3		3		3	
強盗・不同意性交等								
強盗・準強盗	2	1	1	100.0	2	1	1	100.0
放火	1	3	-2	-66.7	1	3	-2	-66.7
不同意性交等	5	14	-9	-64.3	5	11	-6	-54.5
粗暴犯	208	252	-44	-17.5	200	234	-34	-14.5
凶器準備集合								
暴行	97	140	-43	-30.7	99	135	-36	-26.7
傷害	90	83	7	8.4	81	72	9	12.5
脅迫	15	20	-5	-25.0	14	19	-5	-26.3
恐喝	6	9	-3	-33.3	6	8	-2	-25.0
窃盗犯	1,451	1,359	92	6.8	973	938	35	3.7
侵入盗	122	122			77	73	4	5.5
乗り物盗	512	347	165	47.6	133	92	41	44.6
非侵入盗	817	890	-73	-8.2	763	773	-10	-1.3
重要窃盗犯	132	129	3	2.3	85	83	2	2.4
知能犯	182	127	55	43.3	93	80	13	16.3
詐欺	164	114	50	43.9	77	66	11	16.7
横領	11	8	3	37.5	8	6	2	33.3
偽造	7	5	2	40.0	8	8		
汚職								
うち)賄賂								
背任								
風俗犯	52	36	16	44.4	42	36	6	16.7
賭博		4	-4	-100.0		4	-4	-100.0
わいせつ	37	32	5	15.6	33	32	1	3.1
不同意わいせつ	22	25	-3	-12.0	23	27	-4	-14.8
公然わいせつ・物	14	7	7	100.0	9	5	4	80.0
面会要求等	1		1		1		1	
性的姿態撮影等処罰法	15		15		9		9	
その他の刑法犯	193	224	-31	-13.8	100	145	-45	-31.0
うち)占有離脱物横領	23	37	-14	-37.8	18	31	-13	-41.9
うち)公務執行妨害	9	16	-7	-43.8	8	15	-7	-46.7
うち)住居侵入	36	47	-11	-23.4	25	33	-8	-24.2
うち)略取誘拐・人身売買	4	3	1	33.3	4	3	1	33.3
うち)盗品等	3	1	2	200.0	3	1	2	200.0
うち)器物損壊等	95	101	-6	-5.9	25	40	-15	-37.5
組織的犯罪処罰法	5	6	-1	-16.7	9	8	1	12.5

注 重要犯罪、及び重要窃盗犯並びに組織的犯罪処罰法は外数。

検挙率			検挙人員				うち) 少年			
令和 5年	令和 4年	増減 ポイント	令和 5年	令和 4年	増 減		令和 5年	令和 4年	増 減	
					人員	%			人員	%
67.6	71.8	-4.2	928	948	-20	-2.1	89	89		
97.5	97.9	-0.4	35	32	3	9.4	3	7	-4	-57.1
85.7	84.2	1.5	15	11	4	36.4		2	-2	-100.0
33.3	100.0	-66.7	1	2	-1	-50.0				
100.0	100.0		4	1	3	300.0				
100.0			2		2					
100.0	100.0		2	1	1	100.0				
100.0	100.0		1	2	-1	-50.0				
100.0	78.6	21.4	9	6	3	50.0		2	-2	-100.0
96.2	92.9	3.3	217	246	-29	-11.8	20	18	2	11.1
102.1	96.4	5.7	111	141	-30	-21.3	5	7	-2	-28.6
90.0	86.7	3.3	84	77	7	9.1	10	10		
93.3	95.0	-1.7	10	19	-9	-47.4	1		1	
100.0	88.9	11.1	12	9	3	33.3	4	1	3	300.0
67.1	69.0	-1.9	534	511	23	4.5	50	45	5	11.1
63.1	59.8	3.3	32	24	8	33.3	4		4	
26.0	26.5	-0.5	47	38	9	23.7	25	19	6	31.6
93.4	86.9	6.5	455	449	6	1.3	21	26	-5	-19.2
64.4	64.3	0.1	33	29	4	13.8	4	2	2	100.0
51.1	63.0	-11.9	62	60	2	3.3	1	1		
47.0	57.9	-10.9	49	46	3	6.5	1		1	
72.7	75.0	-2.3	5	6	-1	-16.7		1	-1	-100.0
114.3	160.0	-45.7	8	8						
80.8	100.0	-19.2	30	27	3	11.1	4	5	-1	-20.0
	100.0			5	-5	-100.0				
89.2	100.0	-10.8	24	22	2	9.1	4	5	-1	-20.0
104.5	108.0	-3.5	17	19	-2	-10.5	3	5	-2	-40.0
64.3	71.4	-7.1	7	3	4	133.3	1		1	
100.0										
60.0			6		6					
51.8	64.7	-12.9	70	93	-23	-24.7	14	18	-4	-22.2
78.3	83.8	-5.5	24	30	-6	-20.0	7	4	3	75.0
88.9	93.8	-4.9	6	7	-1	-14.3		4	-4	-100.0
69.4	70.2	-0.8	11	23	-12	-52.2	2	5	-3	-60.0
100.0	100.0		3	2	1	50.0				
100.0	100.0		3	1	2	200.0	3		3	
26.3	39.6	-13.3	15	18	-3	-16.7	1	3	-2	-66.7
180.0	133.3	46.7	2	1	1	100.0	1		1	

8 罪種別 署別 認知・検挙件数及び検挙人員

罪種別	総数			鳥取			郡家			智頭			認知
	認知	検挙	人員	認知	検挙	人員	認知	検挙	人員	認知	検挙	人員	
刑法犯 総数	2,100	1,419	928	686	432	290	38	25	16	41	39	22	30
重要犯罪	40	39	35	9	9	12	5	5	2	2	2	2	
凶悪犯	14	12	15	4	4	7				2	2	2	
殺人	3	1	1										
強盗	5	5	4	3	3	3				1	1	1	
強盗殺人													
強盗傷人	3	3	2	2	2	2							
強盗・不同意性交等													
強盗・準強盗	2	2	2	1	1	1				1	1	1	
放火	1	1	1										
不同意性交等	5	5	9	1	1	4				1	1	1	
粗暴犯	208	200	217	73	68	79	2	2	3	3	4	4	5
凶器準備集合													
暴行	97	99	111	36	35	41	2	2	3	1	2	1	3
傷害	90	81	84	31	27	28				1	1	1	2
脅迫	15	14	10	4	4	4				1	1		
恐喝	6	6	12	2	2	6						2	
窃盗犯	1,451	973	534	501	298	159	23	13	6	25	27	12	15
侵入盗	122	77	32	39	29	15	5			2	1		2
乗り物盗	512	133	47	221	17	7	11	8	2	6	8	1	
非侵入盗	817	763	455	241	252	137	7	5	4	17	18	11	13
重要窃盗犯	132	85	33	39	29	15	5			3	2		2
知能犯	182	92	62	34	17	11	5	3	3	6	2	1	6
詐欺	164	76	49	30	14	9	5	3	3	6	1	1	6
横領	11	8	5	2	1	1					1		
偽造	7	8	8	2	2	1							
汚職													
うち) 賄賂													
背任													
風俗犯	52	42	30	14	11	8	4	4	2				
賭博													
わいせつ	37	33	24	7	7	6	3	3	1				
不同意わいせつ	22	23	17	4	4	4	3	3	1				
公然わいせつ・物	14	9	7	2	2	2							
面会要求等	1	1		1	1								
性的姿態撮影等処罰法	15	9	6	7	4	2	1	1	1				
その他の刑法犯	193	100	70	60	34	26	4	3	2	5	4	3	4
うち) 占有離脱物横領	23	18	24	5	3	5	1	1	1	1	1	1	
うち) 公務執行妨害	9	8	6	5	4	3				1	1	1	
うち) 住居侵入	36	25	11	11	11	6	1			1	1		2
うち) 略取誘拐・人身売買	4	4	3	1	1	1	2	2	1				
うち) 盗品等	3	3	3	2	2	2							
うち) 器物損壊等	95	25	15	26	8	6				2	1	1	1
組織的犯罪処罰法	5	9	2	1	1								

注 重要犯罪、及び重要窃盗犯並びに組織的犯罪処罰法は外数。

浜 村		倉 吉			琴 浦 大 山			米 子			境 港			黒 坂		
検挙	人員	認知	検挙	人員	認知	検挙	人員	認知	検挙	人員	認知	検挙	人員	認知	検挙	人員
22	14	276	193	125	62	36	26	751	519	316	175	121	99	41	32	20
		9	11	9	3	1	2	10	8	6	2	3	2			
		3	4	4	3	1	1	1			1	1	1			
		1	1		2						1	1	1			
		1	1													
		1	1	1	1	1	1	1								
		1	2	3	1	1	1	1								
5	7	30	31	31	5	6	6	70	66	66	14	12	14	6	6	7
3	4	10	13	13	3	4	3	30	29	32	9	8	10	3	3	4
2	3	17	15	15	2	2	3	31	27	27	3	4	4	3	3	3
		1	1	1				8	8	5	1					
		2	2	2				1	2	2	1					
15	5	177	126	70	24	14	9	536	369	190	126	93	73	24	18	10
1	1	35	22	7	3			22	18	6	9	6	3	5		
1		28	12	5	7	2	1	209	72	19	27	10	10	3	3	2
13	4	114	92	58	14	12	8	305	279	165	90	77	60	16	15	8
1	1	40	27	8	3			26	19	6	9	6	3	5	1	
2	1	35	11	8	12	12	5	71	38	29	8	3	1	5	4	3
2	1	32	7	5	11	11	5	61	31	21	8	3	1	5	4	3
		1	3	2	1	1		7	2	2						
		2	1	1				3	5	6						
		7	10	7	2		1	17	15	11	6	2	1	2		
		7	8	6			1	13	13	9	6	2	1	1		
		6	7	5			1	8	7	5	1	2	1			
		1	1	1				5	6	4	5			1		
		2		1	2			4	2	2				1		
	1	24	11	5	16	3	4	56	31	20	20	10	9	4	4	
				1	1	1	3	8	8	9	7	4	4			
		1	1	1				2	2	1						
		5	6	1	4			7	3	2	4	3	2	1	1	
								1	1	1						
					1	1	1									
	1	15			7			34	12	6	7	1	1	3	3	
		1	2	1	1	1		1	4	1	1	1				

9 罪種別 認知・検挙件数及び検挙人員

罪種	認知件数				検挙件数				
	総数	うち) 既届		総数	自署管内発生事件				
		うち) 本月事件	うち) 本月事件		計	うち) 既届	うち) 未届(現認を除く)		
刑法犯総数	2,100	1,381	1,869	1,336	1,420	42	1,304	1,117	170
凶悪犯	14	9	14	9	12	1	12	12	-
殺人	3	2	3	2	1	-	1	1	-
殺人	2	2	2	2	1	-	1	1	-
嬰児殺	-	-	-	-	-	-	-	-	-
組織的殺人	-	-	-	-	-	-	-	-	-
組織的嬰兒殺	-	-	-	-	-	-	-	-	-
殺人予備	-	-	-	-	-	-	-	-	-
自殺関与・同意殺人	1	-	1	-	-	-	-	-	-
強盗	5	5	5	5	5	1	5	5	-
強盗殺人	-	-	-	-	-	-	-	-	-
強盗傷人	3	3	3	3	3	1	3	3	-
強盗・不同意性交等	-	-	-	-	-	-	-	-	-
強盗・準強盗	2	2	2	2	2	-	2	2	-
放火	1	1	1	1	1	-	1	1	-
不同意性交等	5	1	5	1	5	-	5	5	-
粗暴犯	208	149	203	147	200	-	200	198	1
凶器準備集合	-	-	-	-	-	-	-	-	-
暴行	97	84	96	84	99	-	99	99	-
傷害	90	55	87	53	81	-	81	79	1
うち) 傷害致死	-	-	-	-	-	-	-	-	-
脅迫	15	8	14	8	14	-	14	14	-
恐喝	6	2	6	2	6	-	6	6	-
窃盗犯	1,451	1,024	1,291	992	973	36	875	736	129
侵入窃盗	122	72	89	67	77	7	73	41	31
乗り物盗	512	383	484	375	133	19	121	106	15
非侵入窃盗	817	569	718	550	763	10	681	589	83
知能犯	182	73	157	72	93	1	85	66	19
詐欺	164	72	146	72	77	1	69	57	12
横領	11	-	11	-	8	-	8	8	-
うち) 業務上横領	8	-	8	-	6	-	6	6	-
偽造	7	1	-	-	8	-	8	1	7
通貨偽造	-	-	-	-	-	-	-	-	-
文書偽造	6	1	-	-	7	-	7	1	6
支払用カード偽造	1	-	-	-	1	-	1	-	1
有価証券偽造	-	-	-	-	-	-	-	-	-
印章偽造	-	-	-	-	-	-	-	-	-
汚職	-	-	-	-	-	-	-	-	-
うち) 賄賂	-	-	-	-	-	-	-	-	-
あっせん利得処罰法	-	-	-	-	-	-	-	-	-
背任	-	-	-	-	-	-	-	-	-
風俗犯	52	11	40	10	42	-	40	36	4
賭博	-	-	-	-	-	-	-	-	-
普通賭博	-	-	-	-	-	-	-	-	-
常習賭博	-	-	-	-	-	-	-	-	-
賭博開張等	-	-	-	-	-	-	-	-	-

他署管内発生事件				自署管内発生事件で他署が検挙した件数				検挙人員			
				総数		うち) 既届		総数		うち) 少年	
計	うち) 既届		うち) 他県		うち) 既届		うち) 既届		うち) 既届		
	うち) 他県発生事件	うち) 他県発生事件	うち) 他県発生事件	うち) 他県発生事件	うち) 他県発生事件	うち) 他県発生事件	うち) 他県発生事件	うち) 他県発生事件	うち) 他県発生事件	うち) 他県発生事件	
116	90	78	66	73	47	47	35	928	216	89	13
-	-	-	-	-	-	-	-	15	1	-	-
-	-	-	-	-	-	-	-	1	-	-	-
-	-	-	-	-	-	-	-	1	-	-	-
-	-	-	-	-	-	-	-	-	-	-	-
-	-	-	-	-	-	-	-	-	-	-	-
-	-	-	-	-	-	-	-	-	-	-	-
-	-	-	-	-	-	-	-	-	-	-	-
-	-	-	-	-	-	-	-	4	-	-	-
-	-	-	-	-	-	-	-	-	-	-	-
-	-	-	-	-	-	-	-	2	-	-	-
-	-	-	-	-	-	-	-	-	-	-	-
-	-	-	-	-	-	-	-	2	-	-	-
-	-	-	-	-	-	-	-	1	-	-	-
-	-	-	-	-	-	-	-	9	1	-	-
-	-	-	-	1	1	1	1	217	25	20	2
-	-	-	-	-	-	-	-	-	-	-	-
-	-	-	-	1	1	1	1	111	12	5	-
-	-	-	-	-	-	-	-	84	12	10	1
-	-	-	-	-	-	-	-	-	-	-	-
-	-	-	-	-	-	-	-	10	-	1	-
-	-	-	-	-	-	-	-	12	1	4	1
98	79	75	64	44	25	34	23	534	168	50	10
4	4	4	4	7	7	7	7	32	1	4	-
12	7	8	5	8	3	4	1	47	4	25	3
82	68	63	55	29	15	23	15	455	163	21	7
8	7	2	2	14	13	9	9	62	12	1	-
8	7	2	2	14	13	9	9	49	7	1	-
-	-	-	-	-	-	-	-	5	2	-	-
-	-	-	-	-	-	-	-	4	2	-	-
-	-	-	-	-	-	-	-	8	3	-	-
-	-	-	-	-	-	-	-	-	-	-	-
-	-	-	-	-	-	-	-	7	3	-	-
-	-	-	-	-	-	-	-	1	-	-	-
-	-	-	-	-	-	-	-	-	-	-	-
-	-	-	-	-	-	-	-	-	-	-	-
-	-	-	-	-	-	-	-	-	-	-	-
-	-	-	-	-	-	-	-	-	-	-	-
2	-	-	-	9	7	2	2	30	-	4	-
-	-	-	-	-	-	-	-	-	-	-	-
-	-	-	-	-	-	-	-	-	-	-	-
-	-	-	-	-	-	-	-	-	-	-	-
-	-	-	-	-	-	-	-	-	-	-	-

9 罪種別 認知・検挙件数及び検挙人員(つづき)

罪種	認知件数				検挙件数				
	総数	うち) 既届		総数	自署管内発生事件				
		うち) 本月事件	うち) 本月事件		うち) 解決	計	うち) 既届	うち) 未届(現認を除く)	
わ い せ つ	37	7	31	7	33	-	33	32	1
不 同 意 わ い せ つ	22	3	22	3	23	-	23	23	-
公 然 わ い せ つ	7	3	6	3	8	-	8	7	1
わ い せ つ 物 頒 布 等	7	1	2	1	1	-	1	1	-
面 会 要 求 等	1	-	1	-	1	-	1	1	-
性 的 姿 態 撮 影 等 処 罰 法	15	4	9	3	9	-	7	4	3
そ の 他 の 刑 法 犯	193	115	164	106	100	4	92	69	17
占 有 離 脱 物 横 領	23	11	18	10	18	-	18	14	4
危 険 運 転 致 死 傷	-	-	-	-	-	-	-	-	-
過 失 傷 害	-	-	-	-	-	-	-	-	-
過 失 致 死	-	-	-	-	-	-	-	-	-
業 務 上 等 過 失 致 死 傷	-	-	-	-	-	-	-	-	-
内 乱	-	-	-	-	-	-	-	-	-
外 患	-	-	-	-	-	-	-	-	-
国 交	-	-	-	-	-	-	-	-	-
公 務 執 行 妨 害	9	8	3	3	8	-	8	4	-
逃 走	-	-	-	-	-	-	-	-	-
犯 人 蔵 匿 証 拠 隠 滅	1	-	-	-	1	-	1	-	1
騒 乱	-	-	-	-	-	-	-	-	-
失 火	2	1	2	1	-	-	-	-	-
劇 物 破 裂 ・ ガ ス 漏 出	-	-	-	-	-	-	-	-	-
出 水 ・ 水 利 妨 害	-	-	-	-	-	-	-	-	-
往 来 妨 害	-	-	-	-	-	-	-	-	-
住 居 侵 入	36	24	29	24	25	1	21	17	4
秘 密 侵 害	-	-	-	-	-	-	-	-	-
あ へ ん 煙 吸 食 所 持	-	-	-	-	-	-	-	-	-
飲 料 水 汚 染	-	-	-	-	-	-	-	-	-
偽 証	-	-	-	-	-	-	-	-	-
虚 偽 告 訴	-	-	-	-	-	-	-	-	-
淫 行 勧 誘 ・ 重 婚	-	-	-	-	-	-	-	-	-
富 く じ	-	-	-	-	-	-	-	-	-
礼 拝 所 不 敬	-	-	-	-	1	-	1	-	1
墮 胎	-	-	-	-	-	-	-	-	-
遺 棄	-	-	-	-	-	-	-	-	-
速 捕 監 禁	-	-	-	-	-	-	-	-	-
略 取 誘 拐 ・ 人 身 売 買	4	1	4	1	4	-	4	4	-
名 誉 毀 損	7	-	6	-	3	-	3	3	-
信 用 毀 損 ・ 威 力 業 務 妨 害	2	-	2	-	1	-	1	1	-
不 動 産 侵 奪	-	-	-	-	-	-	-	-	-
盗 品 等	3	-	1	-	3	-	3	1	2
文 書 等 毀 棄	1	1	-	-	1	-	1	-	-
建 造 物 等 損 壊	5	3	5	3	1	-	1	1	-
境 界 損 壊	-	-	-	-	-	-	-	-	-
器 物 損 壊 等	95	65	94	64	25	3	25	24	1
暴 力 行 為 等 処 罰 法	-	-	-	-	-	-	-	-	-
決 闘 罪 二 関 ス ル 件	-	-	-	-	-	-	-	-	-
爆 発 物 取 締 罰 則	-	-	-	-	-	-	-	-	-
航 空 機 強 取 等 処 罰 法	-	-	-	-	-	-	-	-	-
火 炎 び ん 使 用 処 罰 法	-	-	-	-	-	-	-	-	-
航 空 危 険 行 為 処 罰 法	-	-	-	-	-	-	-	-	-
人 質 強 要 行 為 処 罰 法	-	-	-	-	-	-	-	-	-
毒 物 混 入 等 防 止 等 法	-	-	-	-	-	-	-	-	-
サ リ ン 等 被 害 防 止 法	-	-	-	-	-	-	-	-	-
組 織 的 犯 罪 処 罰 等 法 律	5	1	-	-	9	-	5	-	4
公 衆 等 資 金 提 供 等 処 罰 法	-	-	-	-	-	-	-	-	-

10 罪種別 死傷被害者数

罪種	死傷被害者数		死者		重傷者		軽傷者	
	総数	うち) 女		うち) 女		うち) 女		うち) 女
刑法犯総数	108	41	3	2	10	3	95	36
凶悪犯	7	4	3	2	1	-	3	2
殺人	4	2	3	2	1	-	-	-
殺人	3	2	2	2	1	-	-	-
嬰兒殺人	-	-	-	-	-	-	-	-
組織的殺人	-	-	-	-	-	-	-	-
組織的嬰兒殺人	-	-	-	-	-	-	-	-
殺人予備	-	-	-	-	-	-	-	-
自殺関与・同意殺人	1	-	1	-	-	-	-	-
強盗	3	2	-	-	-	-	3	2
強盗殺人	-	-	-	-	-	-	-	-
強盗傷人	3	2	-	-	-	-	3	2
強盗・不同意性交等	-	-	-	-	-	-	-	-
強盗・準強盗	-	-	-	-	-	-	-	-
放火	-	-	-	-	-	-	-	-
不同意性交等	-	-	-	-	-	-	-	-
粗暴犯	96	34	-	-	8	2	88	32
凶器準備集合	-	-	-	-	-	-	-	-
暴行	-	-	-	-	-	-	-	-
傷害	96	34	-	-	8	2	88	32
うち) 傷害致死	-	-	-	-	-	-	-	-
脅迫	-	-	-	-	-	-	-	-
恐喝	-	-	-	-	-	-	-	-
窃盗犯	-	-	-	-	-	-	-	-
侵入窃盗	-	-	-	-	-	-	-	-
乗り物窃盗	-	-	-	-	-	-	-	-
非侵入窃盗	-	-	-	-	-	-	-	-
知能犯	-	-	-	-	-	-	-	-
詐欺	-	-	-	-	-	-	-	-
横領	-	-	-	-	-	-	-	-
うち) 業務上横領	-	-	-	-	-	-	-	-
偽造	-	-	-	-	-	-	-	-
通貨偽造	-	-	-	-	-	-	-	-
文書偽造	-	-	-	-	-	-	-	-
支払用カード偽造	-	-	-	-	-	-	-	-
有価証券偽造	-	-	-	-	-	-	-	-
印章偽造	-	-	-	-	-	-	-	-
汚職	-	-	-	-	-	-	-	-
うち) 賄賂	-	-	-	-	-	-	-	-
あっせん利得処罰法	-	-	-	-	-	-	-	-
背任	-	-	-	-	-	-	-	-
風俗犯	2	2	-	-	-	-	2	2
賭博	-	-	-	-	-	-	-	-
普通賭博	-	-	-	-	-	-	-	-
常習賭博	-	-	-	-	-	-	-	-
賭博開張等	-	-	-	-	-	-	-	-
わいせつ	2	2	-	-	-	-	2	2
不同意わいせつ	2	2	-	-	-	-	2	2
公然わいせつ	-	-	-	-	-	-	-	-
わいせつ物頒布等	-	-	-	-	-	-	-	-
面会要求等	-	-	-	-	-	-	-	-
性的姿態撮影等処罰法	-	-	-	-	-	-	-	-

死傷被害者数 罪 種	総 数		死 者		重傷者		軽傷者	
		うち) 女		うち) 女		うち) 女		うち) 女
その他の刑法犯	3	1	-	-	1	1	2	-
占有離脱物横領	-	-	-	-	-	-	-	-
危険運転致死傷	-	-	-	-	-	-	-	-
過失傷害	-	-	-	-	-	-	-	-
過失致死	-	-	-	-	-	-	-	-
業務上等過失致死傷	-	-	-	-	-	-	-	-
内乱	-	-	-	-	-	-	-	-
外患	-	-	-	-	-	-	-	-
国交	-	-	-	-	-	-	-	-
公務執行妨害	-	-	-	-	-	-	-	-
逃走	-	-	-	-	-	-	-	-
犯人蔵匿証拠隠滅	-	-	-	-	-	-	-	-
騒乱	-	-	-	-	-	-	-	-
失火	3	1	-	-	1	1	2	-
劇物破裂・ガス漏出	-	-	-	-	-	-	-	-
出水・水利妨害	-	-	-	-	-	-	-	-
往来妨害	-	-	-	-	-	-	-	-
住居侵入	-	-	-	-	-	-	-	-
秘密侵害	-	-	-	-	-	-	-	-
あへん煙吸食所持	-	-	-	-	-	-	-	-
飲料水汚染	-	-	-	-	-	-	-	-
偽証	-	-	-	-	-	-	-	-
虚偽告訴	-	-	-	-	-	-	-	-
淫行勧誘・重婚	-	-	-	-	-	-	-	-
富くじ	-	-	-	-	-	-	-	-
礼拝所不敬	-	-	-	-	-	-	-	-
墮胎	-	-	-	-	-	-	-	-
遺棄	-	-	-	-	-	-	-	-
逮捕監禁	-	-	-	-	-	-	-	-
略取誘拐・人身売買	-	-	-	-	-	-	-	-
名誉毀損	-	-	-	-	-	-	-	-
信用毀損・威力業務妨害	-	-	-	-	-	-	-	-
不動産侵奪	-	-	-	-	-	-	-	-
盗品等	-	-	-	-	-	-	-	-
文書等毀棄	-	-	-	-	-	-	-	-
建造物等損壊	-	-	-	-	-	-	-	-
境界損壊	-	-	-	-	-	-	-	-
器物損壊等	-	-	-	-	-	-	-	-
暴力行為等処罰法	-	-	-	-	-	-	-	-
決闘罪ニ関スル件	-	-	-	-	-	-	-	-
爆発物取締罰則	-	-	-	-	-	-	-	-
航空機強取等処罰法	-	-	-	-	-	-	-	-
火炎びん使用処罰法	-	-	-	-	-	-	-	-
航空危険行為処罰法	-	-	-	-	-	-	-	-
人質強要行為処罰法	-	-	-	-	-	-	-	-
毒物混入等防止等法	-	-	-	-	-	-	-	-
サリン等被害防止法	-	-	-	-	-	-	-	-
組織的犯罪処罰等法律	-	-	-	-	-	-	-	-
公衆等資金提供等処罰法	-	-	-	-	-	-	-	-

11 罪種別 発生時間帯・発生曜日別 認知件数

曜日	合 計								日 曜 日							
	計	0 ～ 4	4 ～ 8	8 ～ 12	12 ～ 16	16 ～ 20	20 ～ 24	不明	計	0 ～ 4	4 ～ 8	8 ～ 12	12 ～ 16	16 ～ 20	20 ～ 24	不明
罪種																
刑法犯 総数	1,421	89	41	219	252	246	95	479	196	20	4	34	33	40	12	53
重要犯罪	36	2	5	4	3	7	3	12	9	1	1	1	1		2	3
凶悪犯	12	1	1	4	2	1	1	2	3			1	1		1	
殺人	3	1			1		1		2				1		1	
強盗	5			3	1	1										
強盗殺人																
強盗傷人	3			2		1										
強盗・不同意性交等																
強盗・準強盗	2			1	1											
放火	1		1													
不同意性交等	3			1				2	1			1				
粗暴犯	198	30	8	28	30	48	36	18	31	7	1	3	7	7	3	3
凶器準備集合																
暴行	96	13	5	18	15	25	18	2	15	3		3	3	3	2	1
傷害	83	16	2	7	13	19	14	12	14	4	1		3	4	1	1
脅迫	15	1	1	3	2	4	2	2	2				1			1
恐喝	4						2	2								
窃盗犯	949	32	16	156	181	169	41	354	131	7		27	23	29	5	40
侵入盗	39	8		4	3	5	4	15	7	3		1	1	1	1	
乗り物盗	248	4	1	5	3	7	1	227	30	1		1				28
非侵入盗	662	20	15	147	175	157	36	112	94	3		25	22	28	4	12
重要窃盗犯	40	8		4	3	5	5	15	7	3		1	1	1	1	
知能犯	102	4	1	16	15	6	4	56	7	1		1	1	1	1	2
詐欺	93	3	1	16	14	4	4	51	6			1	1	1	1	2
横領	3	1						2	1	1						
偽造	6				1	2		3								
汚職																
うち)賄賂																
背任																
風俗犯	42	3	5	4	3	11	5	11	8	1	1			1	2	3
賭博																
わいせつ	29	2	4	1	2	8	4	8	6	1	1				1	3
不同意わいせつ	20	1	4		1	5	2	7	6	1	1				1	3
公然わいせつ・物 面会要求等	8	1		1	1	3	1	1								
性的姿態撮影等処罰法	1						1									
性的姿態撮影等処罰法	13	1	1	3	1	3	1	3	2					1	1	
その他の刑法犯	118	19	10	11	21	11	8	38	16	4	2	2	1	2		5
うち)占有離脱物横領	20		2	3	5	1	1	8	5		1	2				2
うち)公務執行妨害	9	1	1	3	1		2	1								
うち)住居侵入	31	9	2	1	6	1	4	8	5	3						2
うち)略取誘拐・人身売買	4					1		3								
うち)盗品等	3	2				1										
うち)器物損壊等	35	3	5	2	5	4	1	15	6	1	1		1	2		1
組織的犯罪処罰法																

月 曜 日								火 曜 日							
計	0 ~ 4	4 ~ 8	8 ~ 12	12 ~ 16	16 ~ 20	20 ~ 24	不 明	計	0 ~ 4	4 ~ 8	8 ~ 12	12 ~ 16	16 ~ 20	20 ~ 24	不 明
207	10	5	33	39	31	6	83	202	10	8	31	32	36	17	68
1							1	6		1		1	3	1	
1							1	2		1			1		
								1					1		
								1					1		
								1		1					
1							1								
17	1	1	4	1	6	2	2	29	2	1	5	6	5	7	3
11		1	4		5	1		12	1	1	1	3	3	3	
6	1			1	1	1	2	13	1		3	3	1	2	3
								2			1		1		
								2						2	
144	7	4	23	26	21	4	59	138	4	5	22	22	24	6	55
8	2				1	1	4	4	1			1		1	1
41		1	1	1	2		36	44	2				1	1	40
95	5	3	22	25	18	3	19	90	1	5	22	21	23	4	14
8	2				1	1	4	4	1			1		1	1
22			4	3	1		14	10			1		1	1	7
20			4	3	1		12	9			1			1	7
1							1								
1							1	1					1		
3				1	1		1	11	1	1	1	1	4	2	1
								8				1	4	2	1
								4				1	2	1	
								3					2		1
								1						1	
3				1	1		1	3	1	1	1				
20	2		2	8	2		6	12	3		2	3	1	1	2
3				1			2	3				2			1
2			1	1				1			1				
4	1			2			1	6	3		1		1	1	
1	1														
6			1	2			3	1							1

11 罪種別 発生時間帯・発生曜日別 認知件数(つづき)

曜日	水曜日									木曜日								
	計	0 ～ 4	4 ～ 8	8 ～ 12	12 ～ 16	16 ～ 20	20 ～ 24	不明	計	0 ～ 4	4 ～ 8	8 ～ 12	12 ～ 16	16 ～ 20	20 ～ 24	不明		
刑法犯 総数	211	9	8	32	37	36	13	76	214	10	4	36	37	39	17	71		
重要犯罪	9	1			1	1		6	2			1		1				
凶悪犯	3	1			1			1	1			1						
殺人	1	1																
強盗	1				1				1			1						
強盗殺人																		
強盗傷人																		
強盗・不同意性交等																		
強盗・準強盗	1				1				1			1						
放火																		
不同意性交等	1							1										
粗暴犯	33	4	3	4	8	5	6	3	22	2	2	4	3	8	3			
凶器準備集合																		
暴行	13	1	2	3	2	3	1	1	15	2	1	3	3	4	2			
傷害	17	3		1	5	2	4	2	5		1	1		2	1			
脅迫	3		1		1		1		2					2				
恐喝																		
窃盗犯	125	2	3	21	22	28	3	46	149	4		28	25	26	12	54		
侵入盗	5	1						4	4			1		1		2		
乗り物盗	29			1		3		25	35							35		
非侵入盗	91	1	3	20	22	25	3	17	110	4		27	25	25	12	17		
重要窃盗犯	6	1					1	4	4			1		1		2		
知能犯	18		1	3	2		1	11	25	1		2	5	2	1	14		
詐欺	18		1	3	2		1	11	22	1		2	4	1	1	13		
横領																		
偽造									3				1	1		1		
汚職																		
うち)賄賂																		
背任																		
風俗犯	7			1		2	1	3	4			1	1	2				
賭博																		
わいせつ	6					2	1	3	3			1	1	1				
不同意わいせつ	4					1		3	1					1				
公然わいせつ・物面会要求等	2					1	1		2			1	1					
性的姿態撮影等処罰法	1			1					1					1				
その他の刑法犯	25	2	1	3	4	1	2	12	13	3	2		3	1	1	3		
うち)占有離脱物横領	2				1			1	3				1	1		1		
うち)公務執行妨害	2		1					1										
うち)住居侵入	4				1		1	2	2				1		1			
うち)略取誘拐・人身売買	2							2										
うち)盗品等									1	1								
うち)器物損壊等	9	1		1	1	1		5	6	1	2		1			2		
組織的犯罪処罰法																		

金 曜 日									土 曜 日								不明
計	0 ~ 4	4 ~ 8	8 ~ 12	12 ~ 16	16 ~ 20	20 ~ 24	不明	計	0 ~ 4	4 ~ 8	8 ~ 12	12 ~ 16	16 ~ 20	20 ~ 24	不明		
191	15	6	27	32	32	15	64	200	15	6	26	42	32	15	64	679	
6		3	2				1	3					2		1	4	
2			2													2	
2			2														
2			2														
																2	
35	7		4	2	10	7	5	31	7		4	3	7	8	2	10	
15	2		2	1	4	6		15	4		2	3	3	3		1	
15	4		1	1	6		3	13	3		1		3	5	1	7	
4	1		1			1	1	2			1		1				
1							1	1							1	2	
119	4	1	18	26	20	5	45	143	4	3	17	37	21	6	55	502	
6	1		1		1		3	5			1	1	1	1	1	83	
33	1		2	1			29	36			1	1			34	264	
80	2	1	15	25	19	5	13	102	4	3	16	35	19	5	20	155	
6	1		1		1		3	5			1	1	1	1	1	92	
14	1		3	2	1		7	6	1		2	2			1	80	
12	1		3	2	1		5	6	1		2	2			1	71	
1							1									8	
1							1									1	
5		3					2	4	1		1		1		1	10	
3		3						3	1				1		1	8	
3		3						2					1		1	2	
								1	1							6	
2							2	1			1					2	
16	3	2		2	1	3	5	16	2	3	2		3	1	5	75	
1						1		3		1	1				1	3	
1	1							3			1			1	1		
6		1		2		1	2	4	2	1					1	5	
1							1	1					1				
								1					1				
4		1				1	2	3		1			1		1	60	

12 罪種別 発生場所別 認知件数

発生場所	総 数	一戸建住宅	中高層住宅	その他の住宅	学校（幼稚園）	駐車場	駐輪場	道路上	駅	その他の鉄道施設	空港	海港	競馬場	競輪場	オートレース場	競艇場	遊園地・動物園	神社仏閣
罪種																		
刑法犯 総数	2,100	324	108	180	54	27	6	92	165			3	1			1		35
凶悪犯	14	3		3														
殺人	3	1		1														
殺人（人殺）	2	1		1														
組織的殺人																		
組織的殺人（人殺）																		
殺人予備																		
自殺関与・同意殺人	1																	
強盗	5																	
強盗殺人																		
強盗傷人	3																	
強盗・不同意性交等																		
強盗・準強盗	2																	
放火	1	1																
不同意性交等	5	1		2														
粗暴犯	208	52	10	31	3	1		34	5			1						
凶器準備集合																		
暴行	97	29	5	13	1	1		14	2			1						
傷害	90	19	5	13	2			18	2									
うち)傷害致死																		
脅迫	15	4		5				1	1									
喝	6							1										
窃盗犯	1,451	147	81	114	37	14	6	31	147			2	1			1		34
侵入盗	122	49		4														9
乗り物盗	512	26	73	83	28	4	6	17	144			1						1
非侵入盗	817	72	8	27	9	10		14	3			1	1			1		24
知能犯	182	74	4	13	1			2										
詐欺	164	73	3	12				2										
横領	11	1	1		1													
横領（業務上）	3	1	1															
偽造	8				1													
うち)通貨偽造	7			1														
うち)文書偽造	6			1														
うち)有価証券偽造																		
汚職																		
うち)賄賂																		
背任																		
風俗犯	52	7		5	3			7	3									
賭博																		
わいせつ	37	3		4				6	1									
うち)不同意わいせつ	22	2		4				1	1									
うち)公然わいせつ	7							5										
うち)面会要求等	1																	
性的姿態撮影等処罰法	15	4		1	3			1	2									
その他の刑法犯	193	41	13	14	10	12		18	10									1
うち)占有離脱物横領	23	2	1					4	2									
うち)公務執行妨害	9	1	1	1				4										
うち)住居侵入	36	17	2	4	5													1
うち)逮捕監禁																		
うち)略取誘拐・人身売買	4		1															
うち)盗品等	3	1						1										
うち)器物損壊等	95	19	4	7	5	11		8	6									

都市公園	地下街・地下通路	高速道路	ゴルフ場	その他のスポーツ施設	病（医）院・診療所	福祉施設 老人ホーム・介護、障害者	一般ホテル・旅館	サウナ等公衆浴場	コインランドリー	映画館・劇場等	商業施設（デパート、ショッピングモール、スーパーマーケット等）	コンビニエンスストア	ドラッグストア	景品交換所	給油所	レンタルビデオ店	貴金属店
7		1	1	11	13	7	11	2	3		374	116	71	1	14	6	
							1				2						
							1				2						
											1						
							1				1						
3					4	1					8	8					
1					3						5	5					
1					1	1					3	2					
1							4	1	3			1					
3			1	7	6	3	4	1	3		338	96	67	1	12	6	
1					1		1										
2			1	2	4		1				52	5	2				
				5	1	3	2	1	3		286	91	65	1	12	6	
		1					1				12	7	1		2		
		1					1				11	7	1		2		
											1						
				2		2	4	1			3	1					
				2		2	3	1			2	1					
				2		2	3	1			1						
							1				1						
1				2	3	1	1				11	4	3				
1						1	1				3	3	1				
													1				
				2	3						1		1				
											6	1	1				

12 罪種別 発生場所別 認知件数 (つづき)

発生場所	古物店	その他の商店	風俗営業店			特定遊興飲食店		店舗型風俗特殊営業店			カラオケボックス	インターネットカフェ マンガ喫茶・	深夜飲食店	その他の飲食店	質屋	貸金業	銀行	郵便局
			まあじやん屋等 ぱちんこ屋・	ゲームセンター	その他の営業店	ナイトクラブ等	その他の営業店	個室付浴場	ラブホテル等 モーテル・	その他の営業店								
罪種																		
刑法犯 総数	8	54	58	5	2		1		3	2	3	3	16	33			21	4
凶悪犯									2				1					
殺人																		
殺人																		
殺人																		
殺人																		
殺人																		
殺人																		
強盗													1					
強盗殺人																		
強盗傷人													1					
強盗・不同意性交等																		
強盗・準強盗																		
放火																		
不同意性交等									2									
粗暴犯		2	6		1		1			2			7	9			1	
凶器準備集合																		
暴行		1	3										2	4			1	
傷害		1	2		1		1			1			4	3				
うち)傷害致死																		
脅迫													1	1				
恐喝			1											1				
窃盗犯	5	43	44	3	1						3	1	3	21			9	3
侵入盗	1	12											2	2				
乗り物盗		7	7	1										11			4	1
非侵入盗	4	24	37	2	1						3	1	1	8			5	2
知能犯	2	2	2						1			2	4	1			8	1
詐欺	2	2	2									2	4	1				6
横領									1									2
横領																		
業務上横領									1									2
偽造																		
うち)通貨偽造																		
うち)文書偽造																		
うち)有価証券偽造																		
汚職																		
うち)賄賂																		
背任																		
風俗犯		1	2															
賭博																		
わいせつ		1	1															
うち)不同意わいせつ			1															
うち)公然わいせつ																		
うち)面会要求等																		
性的姿態撮影等処罰法			1															
その他の刑法犯	1	6	4	2									1	2			3	
うち)占有離脱物横領		1	1	2													1	
うち)公務執行妨害													1					
うち)住居侵入		1																
うち)逮捕監禁																		
うち)略取誘拐・人身売買		2																
うち)盗品等																		
うち)器物損壊等		1	3											2				

信用金庫・組合	農（漁）業協同組合	その他の会社・事務所	官公署	地下鉄内	新幹線内	その他の列車内	航空機内	船舶内	バス内	タクシー内	その他の自動車内	空き家	工事現場	資材置場	田畑	河川敷	空き地	その他
2	10	88	23			3		1		2	2	12	12	13	21	1	9	54
														1				1
																		1
														1				
														1				
		8	2			1					1							6
		4 4	2			1					1							4 1 1
2	8	46	12									12	11	12	20		5	24
	1	25										8	2	1				4
	2	3	10											1			2	10
2	5	18	2									4	9	10	20		3	10
	2	27	5							2	1		1					3
	2	22	2							2	1		1					1
		5 1 4																2
			3															1
			3															
		2				1										1		7
		1 1				1										1 1		7 2
		1																
		5	4			1		1							1		4	13
			1			1												1
								1										1
		4	2												1		4	5

13 罪種別 被害者の年齢・性別 認知件数

年齢 罪種別	総数	人の被害総数		0～5歳		6～12歳		13～15歳		16～19歳		20～24歳		25～29歳	
		計	うち女	計	うち女	計	うち女	計	うち女	計	うち女	計	うち女	計	うち女
刑法犯総数	2,100	1,404	528	3		28	12	77	30	258	72	177	76	106	47
凶悪犯	14	12	8			1		2	2					1	1
殺人	3	3	1												
殺人予備	2	2	1												
自殺関与	1	1													
強盗	5	3	2												
強盗殺人															
強盗傷人	3	3	2												
強盗・不同意性交等															
強盗・準強盗	2														
放火	1	1	1												
不同意性交等	5	5	4			1		2	2					1	1
粗暴犯	208	207	89	2		8	2	6	1	23	4	21	11	25	15
凶器準備集合															
暴行	97	97	50			2		3	1	9	1	11	9	11	8
傷害	90	90	33	2		6	2	2		11	2	9	2	12	7
うち)傷害致死															
脅迫	15	14	6					1		1	1			1	
恐喝	6	6								2		1		1	
窃盗犯	1,451	906	285			13	4	63	22	213	51	142	53	56	14
侵入盗	122	77	26									4	1	5	2
乗り物盗	512	510	156			11	3	56	19	202	48	112	43	32	9
非侵入盗	817	319	103			2	1	7	3	11	3	26	9	19	3
知能犯	182	108	61							1	1	4	4	6	3
詐欺	164	107	61							1	1	4	4	6	3
横領	11	1													
うち)横領	3	1													
うち)業務上横領	8														
偽造	7														
うち)通貨偽造															
うち)文書偽造	6														
うち)有価証券偽造															
汚職															
うち)賄賂															
背任															
風俗犯	52	44	44			4	4	5	5	14	14	5	5	6	6
賭博															
わいせつ	30	29	29			4	4	4	4	7	7	2	2	5	5
うち)不同意わいせつ	22	22	22			4	4	2	2	4	4	2	2	4	4
うち)公然わいせつ	7	6	6					1	1	3	3			1	1
うち)面会要求等	1	1	1					1	1						
性的姿態撮影等処罰法	15	15	15					1	1	7	7	3	3	1	1
その他の刑法犯	193	127	41	1		2	2	1		7	2	5	3	12	8
うち)占有離脱物横領	23	22	6							4	1	1		2	
うち)公務執行妨害	9	9	1												
うち)住居侵入	36	24	8							1	1	1	1	2	2
うち)略取誘拐・人身売買	4	4	3	1		2	2					1	1		
うち)盗品等	3														
うち)器物損壊等	95	58	20					1		2		1	1	7	5

30～39歳		40～49歳		50～59歳		60～64歳		65～69歳		70～74歳		75～79歳		80歳以上		年齢不明	法人団体	被害者なし
計	うち女	計	うち女	計	うち女	計	うち女	計	うち女	計	うち女	計	うち女	計	うち女			
137	53	183	65	131	42	88	43	74	29	56	19	40	20	46	20		674	22
2	2	4	1	1	1	1	1										2	
		2		1	1													
		1		1	1													
		1																
1	1	1				1	1										2	
1	1	1				1	1										2	
		1	1															
1	1																	
29	12	34	18	21	7	9	6	11	4	10	6	3	1	5	2		1	
12	5	21	11	7	4	5	2	6	3	7	4	2	1	1	1			
10	4	11	6	12	3	3	3	4	1	3	2	1		4	1			
6	3	2	1	1		1	1	1									1	
1				1														
78	26	102	31	77	24	43	17	29	7	28	8	27	12	35	16		545	
5	3	16	3	12	1	9	7	5	2	8	1	4	3	9	3		45	
23	7	28	10	17	8	5	1	6	2	5	2	6	3	7	1		2	
50	16	58	18	48	15	29	9	18	3	15	5	17	6	19	12		498	
4	1	12	3	15	8	25	15	26	16	8	4	5	4	2	2		68	6
4	1	11	3	15	8	25	15	26	16	8	4	5	4	2	2		57	
		1															10	
																	2	
		1															8	
																	1	6
																	1	5
6	6	3	3	1	1													8
5	5	1	1	1	1													1
4	4	1	1	1	1													
1	1																	1
1	1	2	2															
18	6	28	9	16	1	10	4	8	2	10	1	5	3	4			58	8
4		2	1	4		2	2	1	1			1	1	1			1	
5		3	1	1														
2	1	10	1	3	1	1		1				2	1	1			12	
6	4	12	6	7		6	1	5	1	8	1	2	1	1			37	3

14 財産犯 被害額・被害回復額及び被害品別 認知・検挙件数

罪種	品目		総金額 (千円)	現金		銃砲	刀剣類	火薬・爆薬類	毒物・劇物類	乗用自動車
	被害・ 被害回復 認知・検挙			件数	金額(千円)					
総数	被害額	計	1,723,451	392	1,616,286					7
	認知件数	うち)既届	1,582,030	352	1,489,242					6
	被害回復額	計	200,462	97	58,203					4
	検挙件数	うち)既届	198,868	96	58,189					3
強盗	被害額	計	152	1	150					
	認知件数	うち)既届	152	1	150					
	被害回復額	計	152	1	150					
	検挙件数	うち)既届	152	1	150					
恐喝	被害額	計	71	2	21					
	認知件数	うち)既届	71	2	21					
	被害回復額	計	20							
	検挙件数	うち)既届	20							
窃盗	被害額	計	88,259	277	57,290					4
	認知件数	うち)既届	78,826	243	51,740					3
	被害回復額	計	13,158	81	4,991					3
	検挙件数	うち)既届	11,578	80	4,977					2
侵入盗	被害額	計	35,682	61	28,963					
	認知件数	うち)既届	34,438	54	28,766					
	被害回復額	計	1,020	4	662					
	検挙件数	うち)既届	816	3	648					
乗り物盗	被害額	計	10,291	1	10					4
	認知件数	うち)既届	9,292	1	10					3
	被害回復額	計	3,559							3
	検挙件数	うち)既届	2,641							2
非侵入盗	被害額	計	42,286	215	28,317					
	認知件数	うち)既届	35,096	188	22,964					
	被害回復額	計	8,579	77	4,329					
	検挙件数	うち)既届	8,121	77	4,329					
詐欺	被害額	計	781,032	89	706,976					1
	認知件数	うち)既届	649,091	84	585,486					1
	被害回復額	計	183,852	5	52,408					1
	検挙件数	うち)既届	183,848	5	52,408					1
横領	被害額	計	852,881	8	851,100					2
	認知件数	うち)既届	852,881	8	851,100					2
	被害回復額	計	2,148	1	388					
	検挙件数	うち)既届	2,148	1	388					
占有離脱物横領	被害額	計	1,056	15	749					
	認知件数	うち)既届	1,009	14	745					
	被害回復額	計	1,132	9	266					
	検挙件数	うち)既届	1,122	9	266					

14 財産犯 被害額・被害回復額及び被害品別 認知・検挙件数(つづき)

罪種	被害・被害回復 認知・検挙	品目	家電製品類	カメラ類	携帯電話	ゲーム機	パソコン	建設機械	室外機	その他の機械類	クレジットカード
			件数	件数	件数	件数	件数	件数	件数	件数	件数
総数	被害額	計	15	1	7	3	4	13	4	20	18
	認知件数	うち)既届	14	1	5	3	3	9	4	15	17
	被害回復額	計	17	1	9	3	5	13	2	12	15
	検挙件数	うち)既届	12	1	8	3	4	9	2	7	14
強盗	被害額	計									
	認知件数	うち)既届									
	被害回復額	計									
	検挙件数	うち)既届									
恐喝	被害額	計									
	認知件数	うち)既届									
	被害回復額	計									
	検挙件数	うち)既届									
窃盗	被害額	計	14	1	5	3	2	13	4	19	15
	認知件数	うち)既届	14	1	4	3	2	9	4	14	14
	被害回復額	計	16	1	5	2	2	12	2	9	13
	検挙件数	うち)既届	12	1	5	2	2	8	2	4	12
侵入盗	被害額	計	1			3	1	5		5	1
	認知件数	うち)既届	1			3	1	1		1	1
	被害回復額	計	2		1	2	1	7		5	
	検挙件数	うち)既届	1		1	2	1	3		1	
乗り物盗	被害額	計						1			
	認知件数	うち)既届						1			
	被害回復額	計						1			
	検挙件数	うち)既届						1			
非侵入盗	被害額	計	13	1	5		1	7	4	14	14
	認知件数	うち)既届	13	1	4		1	7	4	13	13
	被害回復額	計	14	1	4		1	4	2	4	13
	検挙件数	うち)既届	11	1	4		1	4	2	3	12
詐欺	被害額	計	1		2		2				
	認知件数	うち)既届			1		1				
	被害回復額	計	1		4	1	3	1		1	
	検挙件数	うち)既届			3	1	2	1		1	
横領	被害額	計								1	
	認知件数	うち)既届								1	
	被害回復額	計								2	
	検挙件数	うち)既届								2	
占有離脱物横領	被害額	計									3
	認知件数	うち)既届									3
	被害回復額	計									2
	検挙件数	うち)既届									2

キャッシュカード	消費者金融カード	プライベートカード	その他のカード	手形・小切手	印紙・切手	商品券	乗車券	その他の有価証券	預金通帳・預金証書	外国通貨
件数	件数	件数	件数	件数	件数	件数	件数	件数	件数	件数
33	1	15	17		2	4			9	
27		15	17		2	4			8	
31	1	12	18		2	3			6	
26		12	18		2	3			5	
18	1	13	16		2	4			5	
18		13	16		2	4			5	
22	1	12	18		2	3			5	
22		12	18		2	3			5	
2			1		2	1			3	
2			1		2	1			3	
2			1		1				2	
2			1		1				2	
16	1	13	15			3			2	
16		13	15			3			2	
20	1	12	17		1	3			3	
20		12	17		1	3			3	
11		2							4	
6		2							3	
8									1	
4										
4			1							
3			1							
1										

14 財産犯 被害額・被害回復額及び被害品別 認知・検挙件数(つづき)

罪種	被害・被害回復 認知・検挙	品目	運転免許証	健康保険証	パスポート	マイナンバー カード	身分証明書	絵画	彫刻	その他の美術 骨とう品
			件数	件数	件数	件数	件数	件数	件数	件数
総数	被害額	計	32	17		9	3			1
	認知件数	うち)既届	30	15		9	2			1
	被害回復額	計	27	17		3	3			1
	検挙件数	うち)既届	25	15		3	2			1
強盗	被害額	計								
	認知件数	うち)既届								
	被害回復額	計								
	検挙件数	うち)既届								
恐喝	被害額	計								
	認知件数	うち)既届								
	被害回復額	計								
	検挙件数	うち)既届								
窃盗	被害額	計	28	16		7	1			1
	認知件数	うち)既届	26	14		7	1			1
	被害回復額	計	25	16		3	1			1
	検挙件数	うち)既届	23	14		3	1			1
侵入盗	被害額	計	2	2						1
	認知件数	うち)既届	1	1						1
	被害回復額	計	1	1						1
	検挙件数	うち)既届								1
乗り物盗	被害額	計	1							
	認知件数	うち)既届	1							
	被害回復額	計								
	検挙件数	うち)既届								
非侵入盗	被害額	計	25	14		7	1			
	認知件数	うち)既届	24	13		7	1			
	被害回復額	計	24	15		3	1			
	検挙件数	うち)既届	23	14		3	1			
詐欺	被害額	計								
	認知件数	うち)既届								
	被害回復額	計								
	検挙件数	うち)既届								
横領	被害額	計								
	認知件数	うち)既届								
	被害回復額	計								
	検挙件数	うち)既届								
占有離脱物横領	被害額	計	4	1		2	2			
	認知件数	うち)既届	4	1		2	1			
	被害回復額	計	2	1			2			
	検挙件数	うち)既届	2	1			1			

15 罪種別 被害者との関係別 検挙件数

罪種別	総数	実父母	養父母	継父母	配偶者 (内縁を含む)	実子	養子	継子
刑法犯 総数	1,378	8			38	8	3	1
凶悪犯	11				1		2	
殺 人	1							
殺 人	1							
嬰 児 殺								
組 織 的 殺 人								
組 織 的 嬰 児 殺								
殺 人 予 備								
自 殺 関 与 ・ 同 意 殺 人								
強 盗	4							
強 盗 殺 人								
強 盗 傷 人	2							
強 盗 ・ 不 同 意 性 交 等								
強 盗 ・ 準 強 盗	2							
放 火	1				1			
不 同 意 性 交 等	5						2	
粗 暴 犯	200	7			37	7	1	1
凶 器 準 備 集 合								
暴 行	99	2			22	3		1
傷 害	81	4			14	4	1	
う ち) 傷 害 致 死								
脅 迫	14	1			1			
恐 喝	6							
窃 盗 犯	937							
侵 入 盗	70							
乗 り 物 盗	114							
非 侵 入 盗	753							
知 能 犯	92							
詐 欺	76							
横 領	8							
横 領	2							
業 務 上 横 領	6							
偽 造	8							
う ち) 通 貨 偽 造								
う ち) 文 書 偽 造	7							
う ち) 印 章 偽 造								
汚 職								
う ち) 賄 賂								
背 任								
風 俗 犯	42							
賭 博								
わ い せ つ	33							
不 同 意 わ い せ つ	23							
公 然 わ い せ つ ・ 物	9							
面 会 要 求 等	1							
性 的 姿 態 撮 影 等 処 罰 法	9							
その他の刑法犯	96	1				1		
う ち) 占 有 離 脱 物 横 領	18							
う ち) 公 務 執 行 妨 害	8							
う ち) 住 居 侵 入	24							
う ち) 逮 捕 監 禁								
う ち) 略 取 誘 拐 ・ 人 身 売 買	4					1		
う ち) 盗 品 等	3							
う ち) 器 物 損 壊 等	22	1						

注 解決事件を除く

兄弟姉妹	その他の親族	元配偶者	交際相手 (元を含む)	知人友人	職場関係者	その他	面識なし	被害者法人・団体、 被害者なし
5	5	1	24	63	42	54	466	660
			1		1		4	2
					1			
					1			
							2	2
							2	2
			1				2	
2	4	1	19	35	15	22	48	1
1	1	1	10	10	7	13	28	
1	3		8	19	6	7	14	
			1	3	2	2	3	1
				3			3	
1	1			22	17	13	340	543
				8	3	4	24	31
				3		1	107	3
1	1			11	14	8	209	509
1			1		1	3	16	70
			1			2	16	57
1					1	1		5
1					1	1		5
								8
								7
			1	2	5	8	23	3
			1	2	5	8	14	3
			1	2	5	8	7	
							6	3
							1	
							9	
1			2	4	3	8	35	41
							17	1
						5	3	
				1	1		12	10
						2	1	
1			2	1	2	1	1	3
								13

16 罪種別 主たる被疑者の逃走時の交通手段別 検挙件数

罪種	総数	盗難車		盗難車以外の	
		自動車	オートバイ	自己所有の自動車	レンタカー
刑法犯 総数	1,378	16	2	297	5
凶悪犯	11			5	
殺人	1				
殺人(人殺)	1				
組織的殺人					
組織的殺人(人殺)					
組織的殺人(人殺)					
殺人予備					
自殺関与・同意殺人					
強盗	4			1	
強盗殺人(人殺)					
強盗傷人(人殺)	2				
強盗・不同意性交					
強盗・準強盗	2			1	
放火	1			1	
不同意性交等	5			3	
粗暴犯	200			13	
凶器準備集合					
暴行	99			4	
傷害	81			6	
うち)傷害致死					
脅迫	14			1	
恐喝	6			2	
窃盗犯	937	15	2	251	4
侵入盗	70	3		21	
乗り物盗	114	9	2	1	
非侵入盗	753	3		229	4
知能犯	92	1		7	
詐欺	76	1		7	
横領	8				
横領(業務上)	2				
横領(業務上)	6				
偽造	8				
うち)通貨偽造					
うち)文書偽造	7				
うち)支払用カード	1				
うち)印章偽造					
汚職					
うち)賄賂					
あっせん利得処罰法					
背任					
風俗犯	42			8	
賭博					
わいせつ	33			7	
うち)不同意わいせつ	23			5	
うち)公然わいせつ・物	9			1	
うち)面会要求等	1			1	
性的姿態撮影等処罰法	9			1	
その他の刑法犯	96			13	1
うち)占有離脱物横領	18			6	
うち)公務執行妨害	8			1	
うち)住居侵入	24			1	1
うち)逮捕監禁					
うち)略取誘拐・人身売買	4			3	
うち)盗品等	3				
うち)器物損壊等	22			1	

注 解決事件を除く

自動車・オートバイ			自転車	その他 (公共交通機関等)	徒歩・ 該当なし
タクシー ハイヤー	その他の 自動車	オートバイ			
5	116	12	220	16	689
			1		5
					1
					1
			1		2
			1		1
					1
					2
1	3	1			182
1	3	1			90 75 13 4
3	107	7	204	16	328
2	9		7	4	24
1	98	7	102 95	12	304
	1	3			80
	1	3			64 8 2 6 8 7 1
1					33
1 1					25 17 8 8
	5	1	15		61
	1		6		5 7 12
	3		7		1 1 20
		1	1 1		

17 特定罪種別 犯罪供用物別 検挙件数

犯 罪 供 用 物		総 数	うち) 殺人	うち) 強 盗	うち)不同意性交等	うち) 暴 行
総 数		1,264	1	4	5	99
銃 砲	けん銃					
	ライフル銃					
	散弾銃					
	空気銃					
	その他の銃砲					
刀 剣 類 ・ 刃 物 類	日本刀					
	あいくち					
	飛び出しナイフ					
	その他の刀剣類					
	ナイフ類	1		1		
	包丁類	5	1			
	はさみ					
	小刀・かみそり	1				
	その他の刃物類	1				
模 造	模造けん銃					
	模造銃器					
	模造刀剣類					
工 具 類	ドライバー	8				
	バール	1				
	ペンチ・スパナ類	2				
	のこぎり					
	ガラス切り					
	ハンマー					
	その他の工具類	30				
毒 劇 物 (薬)	青酸剤					
	農薬剤					
	麻酔剤					
	催眠剤					
	その他の毒劇物・毒劇薬					
火 薬 ・ 爆 薬 類	火薬					
	爆 薬	ダイナマイト				
		その他				
	手りゅう弾・実包・導爆線等の火工品					
危 険 物	高压ガス・都市ガス					
	消防法上の危険物					
	放射性物質					
そ の 他	スタンガン					
	クロスボー					
	その他の弓					
	エアーツフトガン					
	ロープ・ひも類					
	スプレー					
	ガムテープ					
	玩具のけん銃					
	鉄器・こん棒類	2				
	その他の犯罪供用物	142			2	6
犯 罪 供 用 物 な し		1,071		1	5	93

注 解決事件・乗り物盗を除く

18 罪種別 犯行の動機・原因別 検挙件数

動機・原因別 罪種	総数	生活困窮	保険金目当て	ぱちんこ依存	ギャンブル依存	遊興費充当	債務返済	職業的犯罪	一時的盗用	対象物自体の所有消費目的
刑法犯 総数	1,378	386	1	3	14	72	23	3	21	397
重要犯罪	38	3								
凶悪犯	11	3								
殺人	1									
強盗	4	3								
強盗殺人										
強盗傷人	2	1								
強盗・不同意性交等										
強盗・準強盗	2	2								
放火	1									
不同意性交等	5									
粗暴犯	200					1	1			
凶器準備集合										
暴行	99									
傷害	81									
脅迫	14									
恐喝	6					1	1			
窃盗犯	937	348		3	7	62	13	3	20	374
侵入盗	70	27			1	15	1	1		8
乗り物盗	114	21							14	73
非侵入盗	753	300		3	6	47	12	2	6	293
重要窃盗犯	78	28			1	15	1	1	5	8
知能犯	92	26	1		7	4	7			14
詐欺	76	23	1		5	4	7			10
横領	8	1			2					2
偽造	8	2								2
汚職										
うち)賄賂										
背任										
風俗犯	42									
賭博										
わいせつ	33									
不同意わいせつ	23									
公然わいせつ・物面会要求等	9									
性的姿態撮影等処罰法	1									
その他) 性的姿態撮影等処罰法	9									
その他の刑法犯	96	9				5	2		1	9
うち)占有離脱物横領	18	3				4			1	7
うち)公務執行妨害	8									
うち)住居侵入	24					1	1			1
うち)略取誘拐・人身売買	4									
うち)盗品等	3									1
うち)器物損壊等	22									
組織的犯罪処罰法	9	6								

注1 重要犯罪、及び重要窃盗犯並びに組織的犯罪処罰法は外数。

2 解決事件を除く。

その他 の利欲	介護 ・看病 疲れ	子育て の悩み	痴情	怨恨	憤怒	性的 欲求	服従 迎合	遊び 好奇心 スリル	自己 顕示	薬物の 作用	異常めいてい 精神障害 又はその疑い	その他	動機 不明
49			5	8	198	90	4	11	1		1	51	40
1			1	1	1	26						1	4
1				1	1	5							
					1								
1													
1													
				1									
						5							
			3		177	1	1	1				8	7
			2		91	1						4	1
			1		74			1				4	1
					11		1						2
					1								3
40					1	34		5				14	13
2						13						1	1
2												4	
36					1	21		5				9	12
2						13						3	1
4					1		1	1	1			16	9
3					1		1	1	1			13	6
1													2
												3	1
			1			34		3					4
			1			25		3					4
			1			18							4
						6		3					
						1							
						9							
4			1	7	18	16	2	1			1	13	7
3					5								3
1					1	11		1			1	4	2
						3						1	
				7	10	2						2	1
							2					1	

19 罪種別 成人・少年事件別 共犯形態別 検挙件数

罪種	総数								成人事件					
	計	単独犯	2人組	3人組	4人組	5人組	6~9人組	共犯人 数不明	計	単独犯	2人組	3人組	4人組	5人組
刑法犯 総数	1,378	1,217	102	7	1			51	1,269	1,130	93	5		
凶悪犯	11	10	1						11	10	1			
殺人	1	1							1	1				
殺人	1	1							1	1				
組織的殺人														
組織的幼児殺人														
殺人予備														
自殺関与・同意殺人														
強盗	4	4							4	4				
強盗殺人														
強盗傷人	2	2							2	2				
強盗・不同意性交等														
強盗・準強盗	2	2							2	2				
放火	1	1							1	1				
不同意性交等	5	4	1						5	4	1			
粗暴犯	200	181	17	2					184	167	16	1		
凶器準備集合														
暴行	99	90	9						96	87	9			
傷害	81	74	7						71	65	6			
うち)傷害致死														
脅迫	14	13	1						13	12	1			
恐喝	6	4		2					4	3		1		
窃盗犯	937	827	72	4				34	861	765	65	3		
侵入盗	70	61	6	3					64	56	6	2		
乗り物盗	114	107	6	1					80	78	1	1		
非侵入盗	753	659	60					34	717	631	58			
知能犯	92	72	7					13	89	71	7			
詐欺	76	58	5					13	73	57	5			
横領	8	8							8	8				
横領	2	2							2	2				
業務上横領	6	6							6	6				
偽造	8	6	2						8	6	2			
うち)通貨偽造														
うち)文書偽造	7	5	2						7	5	2			
うち)支払用カード	1	1							1	1				
うち)印章偽造														
汚職														
うち)賄賂														
あっせん利得処罰法														
背任														
風俗犯	42	42							37	37				
賭博														
わいせつ	33	33							28	28				
うち)不同意わいせつ	23	23							19	19				
うち)公然わいせつ・物	9	9							8	8				
うち)面会要求等	1	1							1	1				
性的姿態撮影等処罰法	9	9							9	9				
その他の刑法犯	96	85	5	1	1			4	87	80	4	1		
うち)占有離脱物横領	18	17			1				15	15				
うち)公務執行妨害	8	8							8	8				
うち)住居侵入	24	21	3						23	21	2			
うち)略取誘拐・人身売買	4	4							4	4				
うち)盗品等	3	3												
うち)器物損壊等	22	22							22	22				

注 解決事件を除く。

		少年事件								成人・少年共犯事件							
6~9人組	共犯人数不明	計	単独犯	2人組	3人組	4人組	5人組	6~9人組	共犯人数不明	計	単独犯	2人組	3人組	4人組	5人組	6~9人組	共犯人数不明
	41	108	87	9	2	1			9	1							1
		16	14	1	1												
		3	3														
		10	9	1													
		1	1														
		2	1		1												
	28	75	62	7	1				5	1							1
		6	5		1												
		34	29	5													
	28	35	28	2					5	1							1
	11	3	1						2								
	11	3	1						2								
		5	5														
		5	5														
		4	4														
		1	1														
	2	9	5	1		1			2								
		3	2			1											
		1		1													
		3	3														

20 罪種別 犯行時の年齢別 検挙・補導人員

罪種別 年齢別	総数	凶悪犯					粗暴犯					窃盗		
		総数	殺人	強盗	放火	不同意性交等	総数	凶器準備集合	暴行	傷害	脅迫	恐喝	総数	侵入盗
8歳以下	11						1			1			8	1
9歳	3												1	
10歳	7						1		1				2	
11歳	8						2		2				5	1
12歳	10						4		2	2			5	
13歳	19						1				1		13	1
触法少年計	58						9		5	3	1		34	3
14歳	15						5		2	2	1		8	1
15歳	16						5		2	3			8	
16歳	24						2			1		1	15	1
17歳	15						1			1			11	
18歳	13						4		1	1		2	6	2
19歳	7						3			2		1	3	
犯罪少年計	90						20		5	10	1	4	51	4
20歳	8						2		1			1	5	
21歳	13						5		2	2		1	8	1
22歳	15	1				1	4		2	2			8	
23歳	22						5		2	3			12	4
24歳	14						2		1	1			8	
25歳	13						5		4	1			5	1
26歳	7	1				1	2		1	1			2	
27歳	21						12		6	6			2	1
28歳	11						3		1	2			3	
29歳	7						3		1	2			2	2
20～29歳計	131	2				2	43		21	20		2	55	9
30～39歳	113	3	1			2	29		12	14	3		63	7
40～49歳	160	4			1	3	45		26	14	2	3	71	3
50～59歳	124	1				1	31		16	11	1	3	70	4
60～64歳	48	1				1	7		2	5			35	
65～69歳	56						12		6	4	2		38	1
70歳以上	206	4		4			30		23	6	1		151	4
合計	986	15	1	4	1	9	226		116	87	11	12	568	35

注:犯罪少年の合計は、犯行時20歳未満で検挙時に成人の被疑者を含む。

犯		知能犯					風俗犯					その他				
乗り物盗	非侵入盗	総数	詐欺	横領	偽造	賄賂	総数	賭博	不同意わいせつ	公然わいせつ・物	性的姿態撮影等処罰法	総数	占脱	住居侵入	器物損壊等	その他
	7											2		2		
1												2		2		
	2											4		3	1	
1	3											1	1			
1	4											1	1			
3	9											5		5		
6	25											15	2	12	1	
3	4											2		2		
6	2						1		1			2	1			1
10	4						2		2			5	3			2
5	6	1	1									2	1		1	
1	3						1			1		2	2			
1	2											1				1
26	21	1	1				4		3	1		14	7	2	1	4
2	3						1			1						
2	5															
	8	2	1	1												
	8	3	2		1							2			1	1
1	7						1		1			3			1	2
	4	1	1				1				1	1	1			
	2						1			1		1	1			
	1	2	1	1			1		1			4		1	3	
	3	1	1				2			1	1	2	1		1	
	2	2	2													
5	41	11	8	2	1		7		2	3	2	13	3	1	6	3
2	54	6	5		1		5		4		1	7	1		1	5
7	61	19	14	2	3		6		3	2	1	15	4	6	4	1
2	64	11	8	1	2		5		2	1	2	6	3	1		2
3	32	4	3		1		1		1							
1	36	3	3									3	2		1	
1	146	7	7				2		2			12	4	1	2	5
53	480	62	49	5	8		30		17	7	6	85	26	23	16	20

21 罪種別 前科数別 検挙人員(成人)

罪種別	総数	前科なし	前								
			計	1 犯			2 犯			計	
				計	同一罪種の 前科なし	同一罪種の 前科1犯	計	同一罪種の 前科なし	同一罪種の 前科1犯		同一罪種の 前科2犯
刑法犯 総数	839	585	254	82	44	38	56	23	13	20	36
凶悪犯	15	13	2								1
殺 人	1	1									
殺 人	1	1									
嬰 児 殺											
組 織 的 殺 人											
組 織 的 嬰 児 殺											
殺 人 予 備											
自殺関与・同意殺人											
強 盗	4	2	2								1
強 盗 殺 人											
強 盗 傷 人	2	1	1								
強盗・不同意性交等											
強 盗 ・ 準 強 盗	2	1	1								1
放 火	1	1									
不 同 意 性 交 等	9	9									
粗 暴 犯	197	139	58	13	9	4	11	6	3	2	10
凶 器 準 備 集 合											
暴 行	106	91	15	4	3	1	3	3			3
傷 害	74	45	29	9	6	3	6	2	2	2	4
うち) 傷害致死											
脅 迫	9	2	7								3
恐 喝	8	1	7				2	1	1		
窃 盗 犯	484	332	152	54	23	31	39	12	9	18	20
侵 入 盗	28	14	14	4	2	2	3	2		1	1
乗 り 物 盗	22	12	10	5	1	4	1			1	
非 侵 入 盗	434	306	128	45	20	25	35	10	9	16	19
知 能 犯	61	42	19	3	2	1	1	1			4
詐 欺	48	33	15	3	2	1	1	1			3
横 領	5	5									
横 領	1	1									
業 務 上 横 領	4	4									
偽 造	8	4	4								1
うち) 通貨偽造											
うち) 文書偽造	7	4	3								1
うち) 印章偽造											
汚 職											
うち) 賄賂											
背 任											
風 俗 犯	26	19	7	5	4	1	2	2			
賭 博											
わ い せ つ	20	17	3	2	1	1	1	1			
うち) 不同意わいせつ	14	11	3	2	1	1	1	1			
うち) 公然わいせつ・物	6	6									
うち) 面会要求等											
性的姿態撮影等処罰法物	6	2	4	3	3		1	1			
その他の刑法犯	56	40	16	7	6	1	3	2	1		1
うち) 占有離脱物横領	17	12	5	3	3						
うち) 公務執行妨害	6	4	2	1	1		1		1		
うち) 住居侵入	9	6	3				1	1			
うち) 逮捕監禁											
うち) 略取誘拐・人身売買	3	2	1	1	1						
うち) 盗品等											
うち) 器物損壊等	14	11	3	1	1						1

科				あ										り			
3 犯				4 犯						5 犯 以 上							
同一罪種の 前科なし	同一罪種の 前科1犯	同一罪種の 前科2犯	同一罪種の 前科3犯	計	同一罪種の 前科なし	同一罪種の 前科1犯	同一罪種の 前科2犯	同一罪種の 前科3犯	同一罪種の 前科4犯	計	同一罪種の 前科なし	同一罪種の 前科1犯 ～4犯	同一罪種の 前科5犯 以上				
16	5	6	9	11	4	1	1		5	69	25	25	19				
1										1	1						
1										1	1						
1										1	1						
7	1	2		4	3	1				20	11	9					
3				1		1				4	2	2					
1	1	2		1	1					9	2	7					
3										4	4						
				2	2					3	3						
3	4	4	9	6	1		1		4	33	5	11	17				
		1								6		1	5				
				1	1					3		3					
3	4	3	9	5			1		4	24	5	7	12				
4				1					1	10	6	3	1				
3				1					1	7	3	3	1				
1										5	2	2	1				
										2	1	1					
										2	1		1				
1										1		1					

罪種	総数				現行犯逮捕			
	令和5年	令和4年	増減		令和5年	令和4年	増減	
			人員	増減率			人員	増減率
刑法犯総数	928	948	-20	-2.1	64	64	-	-
凶悪犯	15	11	4	36.4	3	1	2	200.0
殺人	1	2	-1	-50.0	-	-	-	-
殺人	1	2	-1	-50.0	-	-	-	-
嬰兒殺人	-	-	-	-	-	-	-	-
組織的殺人	-	-	-	-	-	-	-	-
組織的嬰兒殺人	-	-	-	-	-	-	-	-
殺人予備	-	-	-	-	-	-	-	-
自殺関与・同意殺人	-	-	-	-	-	-	-	-
強盗	4	1	3	300.0	3	1	2	200.0
強盗殺人	-	-	-	-	-	-	-	-
強盗傷人	2	-	2	-	2	-	2	-
強盗・不同意性交等	-	-	-	-	-	-	-	-
強盗・準強盗	2	1	1	100.0	1	1	-	-
放火	1	2	-1	-50.0	-	-	-	-
不同意性交等	9	6	3	50.0	-	-	-	-
粗暴犯	217	246	-29	-11.8	23	30	-7	-23.3
凶器準備集合	-	-	-	-	-	-	-	-
暴行	111	141	-30	-21.3	5	11	-6	-54.5
傷害	84	77	7	9.1	17	15	2	13.3
うち)傷害致死	-	-	-	-	-	-	-	-
脅迫	10	19	-9	-47.4	1	4	-3	-75.0
恐喝	12	9	3	33.3	-	-	-	-
窃盗犯	534	511	23	4.5	24	18	6	33.3
侵入盗	32	24	8	33.3	4	2	2	100.0
乗り物盗	47	38	9	23.7	-	-	-	-
非侵入盗	455	449	6	1.3	20	16	4	25.0
知能犯	62	60	2	3.3	4	1	3	300.0
詐欺	49	46	3	6.5	4	1	3	300.0
横領	5	6	-1	-16.7	-	-	-	-
横領	1	4	-3	-75.0	-	-	-	-
業務上横領	4	2	2	100.0	-	-	-	-
偽造	8	8	-	-	-	-	-	-
うち)通貨偽造	-	-	-	-	-	-	-	-
うち)文書偽造	7	7	-	-	-	-	-	-
うち)支払用カード偽造	1	-	1	-	-	-	-	-
うち)有価証券偽造	-	-	-	-	-	-	-	-
汚職	-	-	-	-	-	-	-	-
うち)賄賂	-	-	-	-	-	-	-	-
あっせん利得処罰法	-	-	-	-	-	-	-	-
背任	-	-	-	-	-	-	-	-
風俗犯	30	27	3	11.1	1	-	1	-
賭博	-	5	-5	-100.0	-	-	-	-
わいせつ	24	22	2	9.1	-	-	-	-
うち)不同意わいせつ	17	19	-2	-10.5	-	-	-	-
うち)公然わいせつ	6	2	4	200.0	-	-	-	-
うち)面会要求等	-	-	-	-	-	-	-	-
性的姿態撮影等処罰法	6	-	6	-	1	-	1	-
その他の刑法犯	70	93	-23	-24.7	9	14	-5	-35.7
うち)占有離脱物横領	24	30	-6	-20.0	-	-	-	-
うち)公務執行妨害	6	7	-1	-14.3	3	6	-3	-50.0
うち)住居侵入	11	23	-12	-52.2	2	4	-2	-50.0
うち)逮捕監禁	-	-	-	-	-	-	-	-
うち)略取誘拐・人身売買	3	2	1	50.0	1	-	1	-
うち)盗品等	3	1	2	200.0	-	-	-	-
うち)器物損壊等	15	18	-3	-16.7	2	3	-1	-33.3

緊急逮捕				通常逮捕				身柄不拘束			
令和5年	令和4年	増減		令和5年	令和4年	増減		令和5年	令和4年	増減	
		人員	増減率			人員	増減率			人員	増減率
4	3	1	33.3	175	184	-9	-4.9	685	697	-12	-1.7
-	-	-	-	8	8	-	-	4	2	2	100.0
-	-	-	-	1	2	-1	-50.0	-	-	-	-
-	-	-	-	1	2	-1	-50.0	-	-	-	-
-	-	-	-	-	-	-	-	-	-	-	-
-	-	-	-	-	-	-	-	-	-	-	-
-	-	-	-	-	-	-	-	-	-	-	-
-	-	-	-	-	-	-	-	-	-	-	-
-	-	-	-	-	-	-	-	-	-	-	-
-	-	-	-	1	-	1	-	-	-	-	-
-	-	-	-	-	-	-	-	-	-	-	-
-	-	-	-	-	-	-	-	-	-	-	-
-	-	-	-	-	-	-	-	-	-	-	-
-	-	-	-	1	-	1	-	-	-	-	-
-	-	-	-	1	1	-	-	-	1	-1	-100.0
-	-	-	-	5	5	-	-	4	1	3	300.0
1	1	-	-	45	61	-16	-26.2	148	154	-6	-3.9
-	-	-	-	-	-	-	-	-	-	-	-
-	-	-	-	3	9	-6	-66.7	103	121	-18	-14.9
-	1	-1	-100.0	25	34	-9	-26.5	42	27	15	55.6
-	-	-	-	-	-	-	-	-	-	-	-
1	-	1	-	5	10	-5	-50.0	3	5	-2	-40.0
-	-	-	-	12	8	4	50.0	-	1	-1	-100.0
3	2	1	50.0	69	68	1	1.5	438	423	15	3.5
-	-	-	-	20	21	-1	-4.8	8	1	7	700.0
1	-	1	-	2	5	-3	-60.0	44	33	11	33.3
2	2	-	-	47	42	5	11.9	386	389	-3	-0.8
-	-	-	-	26	17	9	52.9	32	42	-10	-23.8
-	-	-	-	20	10	10	100.0	25	35	-10	-28.6
-	-	-	-	1	1	-	-	4	5	-1	-20.0
-	-	-	-	-	-	-	-	1	4	-3	-75.0
-	-	-	-	1	1	-	-	3	1	2	200.0
-	-	-	-	5	6	-1	-16.7	3	2	1	50.0
-	-	-	-	-	-	-	-	-	-	-	-
-	-	-	-	4	6	-2	-33.3	3	1	2	200.0
-	-	-	-	1	-	1	-	-	-	-	-
-	-	-	-	-	-	-	-	-	-	-	-
-	-	-	-	-	-	-	-	-	-	-	-
-	-	-	-	-	-	-	-	-	-	-	-
-	-	-	-	-	-	-	-	-	-	-	-
-	-	-	-	14	14	-	-	15	13	2	15.4
-	-	-	-	-	3	-3	-100	-	2	-2	-100.0
-	-	-	-	13	11	2	18.2	11	11	-	-
-	-	-	-	12	11	1	9.1	5	8	-3	-37.5
-	-	-	-	1	-	1	-	5	2	3	150.0
-	-	-	-	-	-	-	-	-	-	-	-
-	-	-	-	1	-	1	-	4	-	4	-
-	-	-	-	13	16	-3	-18.8	48	63	-15	-23.8
-	-	-	-	1	1	-	-	23	29	-6	-20.7
-	-	-	-	-	-	-	-	3	1	2	200.0
-	-	-	-	4	5	-1	-20.0	5	14	-9	-64.3
-	-	-	-	-	-	-	-	-	-	-	-
-	-	-	-	1	2	-1	-50.0	1	-	1	-
-	-	-	-	-	-	-	-	3	1	2	200.0
-	-	-	-	4	3	1	33.3	9	12	-3	-25.0

23 罪種別 被疑者特定の係別 身柄措置・送致別 検挙人員 (総数)

発生場所 罪種	総数	現行犯逮捕						緊急逮捕			
		計	身柄付送致	うち)簡易書式	書類送致(付)	うち)簡易書式	少年簡易送致	微罪処分	計	身柄付送致	書類送致(付)
刑法犯 総数	928	64	63		1				4	4	
凶 悪 犯	15	3	3								
殺 人	1										
殺 嬰 児 人 殺	1										
組 織 的 殺 人											
組 織 的 嬰 児 殺											
殺 人 予 備											
自 殺 関 与 ・ 同 意 殺 人											
強 盗	4	3	3								
強 盗 殺 人											
強 盗 傷 人	2	2	2								
強 盗 ・ 不 同 意 性 交 等											
強 盗 ・ 準 強 盗	2	1	1								
放 火	1										
不 同 意 性 交 等	9										
粗 暴 犯	217	23	22		1				1	1	
凶 器 準 備 集 合											
暴 行 害 死	111	5	5								
傷 害 致 死	84	17	16		1						
う ち) 傷 害 致 死											
脅 迫	10	1	1						1	1	
恐 喝	12										
窃 盗 犯	534	24	24						3	3	
侵 入 盗	32	4	4								
乗 り 物 盗	47								1	1	
非 侵 入 盗	455	20	20						2	2	
知 能 犯	62	4	4								
詐 欺	49	4	4								
横 領	5										
横 領	1										
業 務 上 横 領	4										
偽 造	8										
う ち) 通 貨 偽 造											
う ち) 文 書 偽 造	7										
う ち) 印 章 偽 造											
汚 職											
う ち) 賄 賂											
背 任											
風 俗 犯	30	1	1								
賭 博											
わ い せ つ	24										
う ち) 不 同 意 わ い せ つ	17										
う ち) 公 然 わ い せ つ	6										
う ち) 面 会 要 求 等											
性 的 姿 態 撮 影 等 処 罰 法	6	1	1								
そ の 他 の 刑 法 犯	70	9	9								
う ち) 占 有 離 脱 物 横 領	24										
う ち) 公 務 執 行 妨 害	6	3	3								
う ち) 住 居 侵 入	11	2	2								
う ち) 逮 捕 監 禁											
う ち) 略 取 誘 拐 ・ 人 身 売 買	3	1	1								
う ち) 盗 品 等	3										
う ち) 器 物 損 壊 等	15	2	2								

通常逮捕			他の事由により身柄拘束	身柄不拘束				
計	身柄付送致	書類送致(付)	書類送致	計	書類送致(付)	うち)	少年簡易送致	微罪処分
						簡易書式		
175	174	1	1	684	333	143	23	328
8	8			4	4			
1	1							
1	1							
1	1							
1	1							
1	1							
5	5			4	4			
45	44	1		148	77	27	2	69
3	3			103	32	16	2	69
25	24	1		42	42	11		
5	5			3	3			
12	12							
69	69			438	179	106	16	243
20	20			8	8			
2	2			44	23	4	10	11
47	47			386	148	102	6	232
26	26			32	21			11
20	20			25	15			10
1	1			4	3			1
				1				1
1	1			3	3			
5	5			3	3			
4	4			3	3			
14	14			15	15			
13	13			11	11			
12	12			5	5			
1	1			5	5			
1	1			4	4			
13	13		1	47	37	10	5	5
1	1			23	16	10	2	5
				3	3			
4	4			5	3		2	
1	1			1	1			
				3	2		1	
4	4		1	8	8			

23 罪種別 被疑者特定の係別 身柄措置・送致別 検挙人員（捜査係）

発生場所 罪種	総数	現行犯逮捕						緊急逮捕			
		計	身柄付送致	うち)簡易書式	書類送致(付)	うち)簡易書式	少年簡易送致	微罪処分	計	身柄付送致	書類送致(付)
刑法犯 総数	583	35	35						3	3	
凶悪犯	14	3	3								
殺 人											
殺 嬰 児											
組 織 的 殺 人											
組 織 的 嬰 児 殺 人											
殺 人 予 備											
自 殺 関 与 ・ 同 意 殺 人											
強 盗	4	3	3								
強 盗 殺 人											
強 盗 傷 人	2	2	2								
強 盗 ・ 不 同 意 性 交											
強 盗 ・ 準 強 盗	2	1	1								
放 火	1										
不 同 意 性 交 等	9										
租 暴 犯	134	10	10								
凶 器 準 備 集 合											
暴 行	56	2	2								
傷 害	64	8	8								
う ち) 傷 害 致 死											
脅 恐	6										
脅 恐	8										
窃 盗 犯	317	15	15						3	3	
侵 入 盗	27	3	3								
乗 り 物 盗	22								1	1	
非 侵 入 盗	268	12	12						2	2	
知 能 犯	47	1	1								
詐 欺	35	1	1								
横 領	5										
横 領	1										
横 領	4										
偽 造	7										
う ち) 通 貨 偽 造											
う ち) 文 書 偽 造	6										
う ち) 印 章 偽 造											
汚 職											
う ち) 賄 賂											
背 任											
風 俗 犯	23										
賭 博											
わ い せ つ	22										
う ち) 不 同 意 わ い せ つ	17										
う ち) 公 然 わ い せ つ ・ 頒 布	5										
う ち) 面 会 要 求 等											
性 的 姿 態 撮 影 等 処 罰	1										
そ の 他 の 刑 法 犯	48	6	6								
う ち) 占 有 離 脱 物 横 領	13										
う ち) 公 務 執 行 妨 害	5	2	2								
う ち) 住 居 侵 入	7	1	1								
う ち) 逮 捕 監 禁											
う ち) 略 取 誘 拐 ・ 人 身 売 買	3	1	1								
う ち) 盗 品 等											
う ち) 器 物 損 壊 等	14	1	1								

通常逮捕			他の事由により身柄拘束	身柄不 拘 束				
計	身柄付送致	書類送致(付)		計	書類送致(付)	うち)簡易書式	少年簡易送致	微罪処分
154	153	1	1	390	225	91	16	149
7	7			4	4			
1	1							
1	1							
1	1							
5	5			4	4			
34	33	1		90	63	24	2	25
1	1			53	26	13	2	25
21	20	1		35	35	11		
4	4			2	2			
8	8							
64	64			235	108	61	12	115
20	20			4	4			
1	1			20	10	1	6	4
43	43			211	94	60	6	111
23	23			23	18			5
17	17			17	13			4
1	1			4	3			1
				1				1
1	1			3	3			
5	5			2	2			
4	4			2	2			
14	14			9	9			
13	13			9	9			
12	12			5	5			
1	1			4	4			
1	1							
12	12		1	29	23	6	2	4
				13	7	6	2	4
				3	3			
4	4			2	2			
1	1			1	1			
4	4		1	8	8			

23 罪種別 被疑者特定の係別 身柄措置・送致別 検挙人員 (地域係)

発生場所 罪種	総数	現行犯逮捕						緊急逮捕			
		計	身柄付送致	うち)簡易書式	書類送致(付)	うち)簡易書式	少年簡易送致	微罪処分	計	身柄付送致	書類送致(付)
刑法犯 総数	298	29	28		1				1	1	
凶悪犯	1										
殺人	1										
殺人	1										
殺嬰											
組織的殺人											
組織的嬰兒殺人											
殺人予備											
自殺関与・同意殺人											
強盗											
強盗殺人											
強盗傷人											
強盗・不同意性交											
強盗・準強盗											
放火											
不同意性交等											
粗暴犯	67	13	12		1				1	1	
凶器準備集合											
暴行	52	3	3								
傷害	12	9	8		1						
うち)傷害致死											
脅迫	3	1	1						1	1	
脅恐											
窃盗犯	204	9	9								
侵入盗	1	1	1								
乗り物盗	24										
非侵入盗	179	8	8								
知能犯	11	3	3								
詐欺	10	3	3								
横領											
横領											
業務上横領											
偽造	1										
うち)通貨偽造											
うち)文書偽造	1										
うち)印章偽造											
汚職											
うち)賄賂											
背任											
風俗犯	3	1	1								
賭博											
わいせつ	1										
うち)不同意わいせつ											
うち)公然わいせつ・頒布	1										
うち)面会要求等											
性的姿態撮影等処罰	2	1	1								
その他の刑法犯	12	3	3								
うち)占有離脱物横領	7										
うち)公務執行妨害	1	1	1								
うち)住居侵入	2	1	1								
うち)逮捕監禁											
うち)略取誘拐・人身売買											
うち)盗品等	1										
うち)器物損壊等	1	1	1								

23 罪種別 被疑者特定の係別 身柄措置・送致別 検挙人員 (生安・保安係)

発生場所 罪種	総数	現行犯逮捕						緊急逮捕			
		計	身柄付送致	うち)簡易書式	書類送致(付)	うち)簡易書式	少年簡易送致	微罪処分	計	身柄付送致	書類送致(付)
刑法犯 総数	36										
凶悪犯											
殺											
殺 人											
殺 嬰 児 人 殺											
組 織 的 殺 人											
組 織 的 嬰 児 殺											
殺 人 予 備											
自 殺 関 与 ・ 同 意 殺 人											
強 盗											
強 盗 殺 人											
強 盗 傷 人											
強 盗 ・ 不 同 意 性 交											
強 盗 ・ 準 強 盗											
放 火											
不 同 意 性 交 等											
粗 暴 犯	13										
凶 器 準 備 集 合											
暴 行 害 害	3										
傷 害 致 死 迫 喝	8										
う ち) 傷 害 致 死 迫 喝	1										
脅 恐	1										
窃 盗 犯	10										
侵 入 盗 竊	3										
乗 り 物 盗 竊	1										
非 侵 入 盗 竊	6										
知 能 犯	1										
詐 欺	1										
横 領											
横 領 横 領											
横 領 横 領											
偽 造											
偽 造											
偽 造											
偽 造											
偽 造											
偽 造											
偽 造											
汚 職											
汚 職											
背 任											
風 俗 犯	4										
賭 博											
わ い せ つ	1										
う ち) 不 同 意 わ い せ つ											
う ち) 公 然 わ い せ つ ・ 頒 布	1										
う ち) 面 会 要 求 等											
性 的 姿 態 撮 影 等 処 罰	3										
そ の 他 の 刑 法 犯	8										
う ち) 占 有 離 脱 物 横 領	4										
う ち) 公 務 執 行 妨 害											
う ち) 住 居 侵 入	2										
う ち) 逮 捕 監 禁											
う ち) 略 取 誘 拐 ・ 人 身 売 買											
う ち) 盗 品 等	2										
う ち) 器 物 損 壊 等											

24 罪種別 事件を主として処理した係別 検挙人員

罪種別	総数	地域部門							計	強行犯係	
		計	交番所管区活動	駐在所管区活動	警ら用無線自動車活動	その他の地域活動	地域活動以外	鉄警隊			
								警乗活動			その他の活動
刑法犯 総数	928	224	135	14	72	3			634	138	
凶悪犯	15								15	11	
殺人	1								1		
殺人	1								1		
殺嬰児殺人											
組織的殺人											
組織的嬰児殺人											
殺人予備											
自殺関与・同意											
強盗	4								4	3	
強盗殺人											
強盗傷人	2								2	2	
強盗・不同意性交等											
強盗・準強盗	2								2	1	
放火	1								1	1	
不同意性交等	9								9	7	
粗暴犯	217	47	25	4	17	1			151	88	
凶器準備集合											
暴行	111	47	25	4	17	1			58	29	
傷	84								76	52	
うち)傷害致死											
脅迫	10								9	6	
恐喝	12								8	1	
窃盗犯	534	168	104	10	52	2			338		
侵入盗	32								29		
乗り物盗	47	10	6	1	3				24		
非侵入盗	455	158	98	9	49	2			285		
知能犯	62	5	3		2				52		
詐欺	49	5	3		2				40		
横領	5								5		
横領	1								1		
業務上横領	4								4		
偽造	8								7		
うち)通貨偽造											
うち)文書偽造	7								6		
うち)有価証券偽造											
うち)支払カード偽造	1								1		
汚職											
うち)賄賂											
あっせん利得処罰法											
背任											
風俗犯	30								24	19	
賭博											
わいせつ	24								23	19	
うち)不同意わいせつ	17								17	15	
うち)公然わいせつ・物	7								6	4	
うち)面会要求等											
性的姿態撮影等処罰法	6								1		
その他の刑法犯	70	4	3		1				54	20	
うち)占有離脱物横領	24	4	3		1				16		
うち)公務執行妨害	6								5	3	
うち)住居侵入	11								9	6	
うち)逮捕監禁											
うち)略取誘拐・人身売買	3								3	2	
うち)盗品等	3										
うち)器物損壊等	15								15	8	

刑 事 部 門						生活安全部門						警備・公安係	交通部門の係	その他の係
盗犯係	知能犯係	暴力犯係	薬物銃器対策係	鑑識係	その他の係	計	防犯生活安全係	少年係	福祉犯係	保安係	その他の係			
196	34	26		2	238	58	2	45		1	10	3	7	2
					4									
					1									
					1									
					1									
					1									
					2									
1		13			49	16	1	14			1	3		
1		1 7			28 16	6 8	1	5 7			1			
		3 2			5	1 1		1 1				3		
188	1			2	147	26		22			4			2
23					6	3		3						
14	1				9	13		10			3			
151				2	132	10		9			1			2
	30	12			10	1					1		4	
	24	6			10	1					1		3	
	5													
	1													
	4												1	
	1	6											1	
	1	5											1	
		1												
					5	6	1			1	4			
					4	1					1			
					2	1					1			
					2	1					1			
					1	5	1			1	3			
7	3	1			23	9		9					3	
4	1				11	4		4					1	
1					2	2		2						
					1									
2		1			4	3		3						

25 来日外国人 罪種別 国籍別 検挙件数

罪種	総数	凶悪犯					粗暴犯					計	侵入盗	
		計	殺人	強盗	放火	不同意性交等	計	凶器準備集合	暴行	傷害	脅迫			恐喝
総数	65	1	1										61	
アジア州	計	64	1	1									61	
	韓国・朝鮮													
	中国	2											1	
	イスラエル													
	イラン													
	インド													
	インドネシア													
	シンガポール													
	スリランカ													
	タイ													
	パキスタン													
	バングラデシュ													
	フィリピン	1												1
	ベトナム	61	1	1										59
	マレーシア													
ミャンマー														
その他														
ヨーロッパ州	計	1												
	イギリス	1												
	イタリア													
	オーストリア													
	オランダ													
	スウェーデン													
	スペイン													
	ドイツ													
	フランス													
	ロシア													
その他														
南北アメリカ州	計													
	アメリカ													
	カナダ													
	アルゼンチン													
	コロンビア													
	ブラジル													
	ペルー													
その他														
アフリカ州	計													
	エジプト													
	ナイジェリア													
その他														
オセアニア州	計													
	オーストラリア													
	ニュージーランド													
その他														
無国籍														
国籍不明														

26 来日外国人 罪種別 国籍別 検挙人員

罪種	総数	凶悪犯					粗暴犯					計		
		計	殺人	強盗	放火	不同意性交等	計	凶器準備集合	暴行	傷害	脅迫	恐喝	計	侵入盗
総数	17	1	1										13	
アジア州	計	16	1	1									13	
	韓国・朝鮮													
	中国	2											1	
	イスラエル													
	イラン													
	インド													
	インドネシア													
	シンガポール													
	スリランカ													
	タイ													
	パキスタン													
	バングラデシュ													
	フィリピン	1												1
	ベトナム	13	1	1										11
	マレーシア													
ミャンマー														
その他														
ヨーロッパ州	計	1												
	イギリス	1												
	イタリア													
	オーストリア													
	オランダ													
	スウェーデン													
	スペイン													
	ドイツ													
	フランス													
	ロシア													
その他														
南北アメリカ州	計													
	アメリカ													
	カナダ													
	アルゼンチン													
	コロンビア													
	ブラジル													
	ペルー													
	その他													
アフリカ州	計													
	エジプト													
	ナイジェリア													
	その他													
オセアニア州	計													
	オーストラリア													
	ニュージーランド													
その他														
無国籍														
国籍不明														

27 来日外国人 国籍別 検挙件数及び検挙人員の推移(刑法犯)

年次別	平成26年		平成27年		平成28年		平成29年		平成30年		令和元年		令和2年		令和3年		令和4年		令和5年		
	件数	人員	件数	人員	件数	人員	件数	人員	件数	人員	件数	人員	件数	人員	件数	人員	件数	人員	件数	人員	
総数	72	9	16	7	9	10	19	21	7	6	23	11	43	30	34	23	83	13	65	17	
殺人																				1	1
強盗	1	1													1						
放火																					
不同意性交等															1	1					
暴行	1								1	2	1		1	1	1	3					
傷害		1					1	1			1	1	1	1	2	2	1	1			
脅迫	1	1									1	1									
恐喝																					
窃盗	68	6	14	4	7	9	9	10	6	3	12	4	3	19	21	8	81	10	61	13	
詐欺				1			3	3			4	1	1	1	7	2		1	2	2	
横領																					
偽造									1		1										
賭博																					
不同意わいせつ					1			1					2	2							
公然わいせつ										2	1										
占有離脱物横領													5	5							
その他	1		2	2	1	1	6	6			2	2	2	1	1	7	1	1	1	1	
韓国																					
中国	5	6	4	5	4	5	7	10	3	1	13	2	5	3	10	5	2	3	2	2	
イラン																					
インド										2	1										
インドネシア																					
タイ			1	1																	
パキスタン																					
バングラデシュ	1	1																			
フィリピン					1	1			1		1	2	2			1	1	1	1	1	
ベトナム			1	1	3	3	7	7	3	4	3	5	15	8	23	17	78	7	61	13	
マレーシア																	1	1			
モンゴル							1	1													
ミャンマー							1	1					10	10							
アジア州その他											2		3	1			1	1			
イギリス											2	1								1	1
スペイン													1	1							
ロシア							3	2	1												
アメリカ													1	1							
ペルー													2	2							
コロンビア					1	1															
ブラジル	65	1																			
南北アメリカ州その他													3	1							
ナイジェリア			10																		
カメルーン											1	1									
トリニダードトバゴ																					
スーダン																					
ギニア	1	1																			
アフリカ州その他													1	1	1	1					

第 3

少年 関 係

1 年次別 犯行時の年齢別 刑法犯少年 検挙・補導人員

年次	総数	14歳未満	犯罪少年計	14歳	15歳	16歳	17歳	18歳	19歳
昭和									
20年	254	12	242				146		96
21	543	37	506				280		226
22	460	30	430				209		221
23	667	64	603				305		298
24	798	124	674				321		353
25	1,158	252	906				524		382
26	996	196	800				498		302
27	760	160	600				358		242
28	761	144	617				320		297
29	769	168	601		82		214		305
30	673	161	512		105		146		261
31	631	146	485		91		124		270
32	626	171	455		88		148		219
33	739	189	550		116		185		247
34	733	124	609		158		200		251
35	837	221	616		117		207		292
36	886	238	648		185		222		241
37	843	194	649	113	105	89	113	129	100
38	834	208	626	82	174	118	114	119	118
39	1,147	283	864	105	130	224	178	109	118
40	1,073	199	874	83	155	150	242	153	91
41	1,137	156	981	111	109	182	256	191	132
42	1,048	187	861	85	93	120	174	194	195
43	1,134	130	1,004	82	99	162	183	198	280
44	1,222	200	1,022	69	104	137	173	240	299
45	840	159	681	125	118	126	144	92	76
46	848	185	663	128	131	131	115	96	62
47	690	221	469	74	95	100	84	60	56
48	779	195	584	93	117	153	122	59	40
49	615	154	461	87	85	152	56	56	25
50	612	131	481	81	73	121	84	67	55
51	554	108	446	40	88	105	102	69	42
52	496	96	400	70	104	87	64	40	35
53	673	122	551	78	121	148	99	64	41
54	629	82	547	47	100	131	103	85	81
55	723	91	632	67	162	147	121	68	67
56	1,078	219	859	193	219	212	118	71	46
57	1,136	227	909	218	223	234	100	92	42
58	1,247	203	1,044	245	268	248	130	96	57
59	1,106	155	951	192	245	262	131	70	51
60	1,213	182	1,031	219	249	279	142	79	63
61	1,287	211	1,076	286	230	248	178	79	55
62	1,379	264	1,115	210	304	285	164	103	49
63	1,321	286	1,035	194	251	282	161	101	46

年次	総数	14歳未満	犯罪少年計	14歳	15歳	16歳	17歳	18歳	19歳
平成									
元年	1,182	235	947	164	244	277	129	87	46
2	1,097	185	912	156	205	252	152	111	36
3	1,048	130	918	158	218	251	142	84	65
4	942	174	768	100	175	182	168	88	55
5	901	181	720	125	147	182	125	87	54
6	982	157	825	154	179	221	158	79	34
7	1,062	195	867	134	205	241	162	95	30
8	1,205	193	1,012	154	220	301	186	101	50
9	1,302	207	1,095	195	260	322	175	95	48
10	1,255	221	1,034	201	257	261	188	87	40
11	1,201	183	1,018	195	253	279	143	103	45
12	1,021	161	860	170	213	214	154	70	39
13	1,281	156	1,125	208	270	286	191	123	47
14	1,155	157	998	157	207	272	195	98	69
15	1,202	199	1,003	142	208	286	181	123	63
16	927	133	794	117	188	210	147	80	52
17	806	148	658	101	151	163	121	77	45
18	580	110	470	88	80	115	77	50	60
19	516	79	437	52	100	113	67	61	44
20	498	63	435	72	103	117	70	43	30
21	420	60	360	67	76	63	66	46	42
22	353	65	288	51	56	67	47	43	24
23	391	54	337	44	79	96	62	32	24
24	318	38	280	37	65	64	66	33	15
25	322	51	271	53	59	76	42	24	17
26	262	79	183	36	44	33	31	18	21
27	241	71	170	33	33	40	28	22	14
28	215	66	149	33	45	21	22	15	13
29	169	39	130	24	26	22	31	13	14
30	170	58	112	28	23	16	24	15	6
令和									
元年	122	34	88	13	17	15	19	17	7
2	126	56	70	7	11	12	14	15	11
3	111	44	67	10	9	17	12	10	9
4	153	64	89	10	14	20	19	12	14
5	147	58	89	15	16	24	14	13	7

注 昭和45年以降は交通業過を除く。

2 年次別 罪種別 刑法犯少年 検挙・補導人員

罪種別	平成26年			平成27年			平成28年			平成29年			平成30年		
	総数	犯罪	触法	総数	犯罪	触法	総数	犯罪	触法	総数	犯罪	触法	総数	犯罪	触法
刑法犯 総数	262	183	79	241	170	71	215	149	66	169	130	39	170	112	58
重要犯罪				4	1	3	2	1	1	2	2		5	5	
凶悪犯				1		1				1	1		5	5	
殺人															
強盗															
強盗殺人															
強盗傷人															
強盗・不同意性交等															
強盗・準強盗															
放火				1		1									
不同意性交等										1	1		5	5	
粗暴犯	12	9	3	9	6	3	15	12	3	20	16	4	32	27	5
凶器準備集合															
暴行	1		1	5	4	1	7	5	2	3	1	2	7	7	
傷害	6	5	1	4	2	2	5	5		13	11	2	23	19	4
脅迫							1		1	1	1		1		1
恐喝	5	4	1				2	2		3	3		1	1	
窃盗犯	177	110	67	165	111	54	170	119	51	112	81	31	104	53	51
侵入盗	15	5	10	11	7	4	4	3	1	9	6	3	6	2	4
乗り物盗	36	35	1	29	26	3	51	41	10	26	24	2	19	17	2
非侵入盗	126	70	56	125	78	47	115	75	40	77	51	26	79	34	45
重要窃盗犯	17	7	10	15	9	6	5	4	1	7	7		11	6	5
知能犯	1	1		4	3	1							1	1	
詐欺	1	1		4	3	1									
横領															
偽造													1	1	
汚職															
背任															
風俗犯	1	1		3	1	2	3	1	2				2	2	
賭博															
わいせつ	1	1		3	1	2	3	1	2				2	2	
うち)不同意わいせつ				3	1	2	2	1	1						
うち)公然わいせつ・物	1	1					1		1				2	2	
うち)面会要求等															
性的姿態撮影等処罰法															
その他の刑法犯	71	62	9	59	49	10	27	17	10	36	32	4	26	24	2
うち)占有離脱物横領	40	36	4	45	41	4	17	14	3	10	10		14	14	
うち)公務執行妨害				1	1					4	4				
うち)犯人蔵匿													2	2	
うち)失火													1		1
うち)住居侵入	13	13		2	1	1	7	1	6	10	7	3	7	6	1
うち)逮捕監禁															
うち)略取誘拐・人身売買										1	1				
うち)盗品等	3	3		5	4	1				2	2				
うち)器物損壊等	13	9	4	6	2	4	3	2	1	8	7	1	2	2	

注 重要犯罪、重要窃盗は外数。

令和元年			令和2年			令和3年			令和4年			令和5年			罪種別
総数	犯罪	触法	総数	犯罪	触法	総数	犯罪	触法	総数	犯罪	触法	総数	犯罪	触法	
122	88	34	126	70	56	111	67	44	153	89	64	147	89	58	刑法犯 総数
3	2	1	2		2	6	3	3	7	7		3	3		重要犯罪
2	1	1				5	2	3	2	2					凶悪犯
1	1														殺人
															強盗
															強盗殺人
															強盗傷人
															強盗・不同意性交等
															強盗・準強盗
						3	1	2							放火
1		1				2	1	1	2	2					不同意性交等
24	19	5	23	16	7	19	11	8	25	18	7	29	20	9	粗暴犯
															凶器準備集合
7	5	2	6	4	2	3	2	1	9	7	2	10	5	5	暴行
13	10	3	14	12	2	13	8	5	13	10	3	13	10	3	傷害
1	1		1		1	3	1	2	2		2	2	1	1	脅迫
3	3		2		2				1	1		4	4		恐喝
64	44	20	77	39	38	58	31	27	87	45	42	84	50	34	窃盗犯
4	2	2	9	2	7	2		2	2		2	7	4	3	侵入盗
11	11		6	4	2	14	12	2	20	19	1	31	25	6	乗り物盗
49	31	18	62	33	29	42	19	23	65	26	39	46	21	25	非侵入盗
44	42	2	9	2	7	6	4	2	4	2	2	7	4	3	重要窃盗犯
2	2		4	4		2	2		2	1	1	1	1		知能犯
2	2		4	4		2	2		1		1	1	1		詐欺
									1	1					横領
															偽造
															汚職
															背任
3	3		3		3	2	2		5	5		4	4		風俗犯
															賭博
3	3		3		3	2	2		5	5		4	4		わいせつ
1	1		2		2	1	1		5	5		3	3		うち)不同意わいせつ
2	2		1		1	1	1					1	1		うち)公然わいせつ・物
															うち)面会要求等
															性的姿態撮影等処罰法
27	19	8	19	11	8	25	19	6	32	18	14	29	14	15	その他の刑法犯
10	7	3	7	7		8	8		5	4	1	9	7	2	うち)占有離脱物横領
			1	1		1	1		4	4					うち)公務執行妨害
1	1														うち)犯人蔵匿
2		2													うち)失火
6	6		5	3	2	2	2		14	5	9	14	2	12	うち)住居侵入
															うち)逮捕監禁
															うち)略取誘拐・人身売買
3	3		2		2	1		1				3	3		うち)盗品等
5	2	3	1		1	11	7	4	6	3	3	2	1	1	うち)器物損壊等

3 罪種別 署別 犯罪少年・触法少年 検挙・補導人員

罪種別	総数			鳥取		郡家		智頭	
	合計	犯罪少年	触法少年	犯罪少年	触法少年	犯罪少年	触法少年	犯罪少年	触法少年
総数	147	89	58	27	32	3	2	1	
重要犯罪	3	3		1					
凶悪犯									
殺人 強盗 強盗殺人 強盗傷人 強盗・不同意性交等 強盗・準強盗 放火 不同意性交等									
粗暴犯	29	20	9	10	3		1		
凶器準備集合									
暴行	10	5	5	2	1		1		
傷害	13	10	3	4	2				
脅迫	2	1	1	1					
恐喝	4	4		3					
窃盗犯	84	50	34	10	18	2	1	1	
侵入盗	7	4	3		2				
乗り物盗	31	25	6	5	1	2	1		
非侵入盗	46	21	25	5	15			1	
重要窃盗犯	7	4	3		2				
知能犯	1	1		1					
詐欺	1	1		1					
横領									
偽造									
風俗犯	4	4		1					
賭博									
不同意わいせつ	3	3		1					
公然わいせつ・物面会要求等	1	1							
性的姿態撮影等処罰法									
その他の刑法犯	29	14	15	5	11	1			
うち)占有離脱物横領	9	7	2	1		1			
うち)公務執行妨害									
うち)住居侵入	14	2	12	2	11				
うち)逮捕監禁									
うち)略取誘拐・人身売買									
うち)盗品等	3	3		2					
うち)器物損壊等	2	1	1						

注 重要犯罪、重要窃盗は外数。

浜 村		倉 吉		琴 浦 大 山		米 子		境 港		黒 坂	
犯罪少年	触法少年	犯罪少年	触法少年	犯罪少年	触法少年	犯罪少年	触法少年	犯罪少年	触法少年	犯罪少年	触法少年
1		16	6	5	1	23	13	11	4	2	
						2					
		5	2	1	1	4	2				
		2 2	2	1	1	4	1 1				
		1									
		8	3			16	8	11	4	2	
		4							1		
		1 3	2 1			7 9	1 7	8 3	1 2	2	
		4							1		
		1				2					
		1				2					
1		2	1	4		1	3				
		1		3		1	2				
			1								
				1							
1							1				

4 罪種別 年齢・学職別 犯罪少年・触法少年 検挙・補導人員

罪種	年齢学職 総数	犯 罪 少 年										
		年 齢						学 職				
		14歳	15歳	16歳	17歳	18歳	19歳	中学生	高校生	大学生	専修生等	
刑法犯 総数	89	15	16	24	14	13	7	21	45	1	3	
凶 悪 犯												
殺 人												
殺 人 殺 嬰 児 殺 組 織 的 殺 人 組 織 的 嬰 児 殺 殺 人 予 備 自 殺 関 与 ・ 同 意 殺 人												
強 盗												
強 盗 殺 人 強 盗 傷 人 強 盗 ・ 不 同 意 性 交 等 強 盗 ・ 準 強 盗												
放 火												
不 同 意 性 交 等												
粗 暴 犯	20	5	5	2	1	4	3	7	5			
凶 器 準 備 集 合												
暴 行	5	2	2			1		2	2			
傷 害	10	2	3	1	1	1	2	4	2			
う ち) 傷 害 致 死												
脅 迫	1	1						1				
恐 喝	4			1		2	1		1			
窃 盗 犯	50	8	8	15	10	6	3	11	28	1		
入 盗	4	1		1		2		1	3			
乗 り 物 盗	25	3	6	10	4	1	1	5	17	1		
非 侵 入 盗	21	4	2	4	6	3	2	5	8			
知 能 犯	1				1				1			
詐 欺	1				1				1			
横 領												
横 領 領 造												
偽 造												
う ち) 通 貨 偽 造												
う ち) 文 書 偽 造												
う ち) 支 払 用 カ ー ド												
う ち) 有 価 証 券 偽 造												
汚 職												
う ち) 賄 賂												
あ っ せ ん 利 得 処 罰 法 背 任												
風 俗 犯	4		1	2		1		1	2		1	
賭 博												
わ い せ つ	4		1	2		1		1	2		1	
う ち) 不 同 意 わ い せ つ	3		1	2				1	2			
う ち) 公 然 わ い せ つ	1					1					1	
う ち) 面 会 要 求 等												
性 的 姿 態 撮 影 等 処 罰 法												
そ の 他 の 刑 法 犯	14	2	2	5	2	2	1	2	9		2	
う ち) 占 有 離 脱 物 横 領	7		1	3	1	2			6		1	
う ち) 公 務 執 行 妨 害												
う ち) 住 居 侵 入	2	2						2				
う ち) 逮 捕 監 禁												
う ち) 略 取 誘 拐 ・ 人 身 売 買												
う ち) 盗 品 等	3		1	1			1		2			
う ち) 器 物 損 壊 等	1				1						1	

		触 法 少 年									
		総数	年 齢						児 童 ・ 生 徒		
有職少年	無職少年		8歳以下	9歳	10歳	11歳	12歳	13歳	未就学	小学生	中学生
14	5	58	11	3	7	8	10	19		35	23
6	2	9	1		1	2	4	1		5	4
	1	5			1	2	2			3	2
3	1	3	1				2			2	1
		1						1			1
3											
7	3	34	8	1	2	5	5	13		20	14
		3	1			1		1		2	1
1	1	6		1		1	1	3		2	4
6	2	25	7		2	3	4	9		16	9
1		15	2	2	4	1	1	5		10	5
		2				1	1			2	
		12	2	2	3			5		7	5
1		1			1					1	

5 窃盗 手口別 年齢・学職別 犯罪少年・触法少年 検挙・補導人員

手口	年齢学職 総数	年 齢						学 職			
		14歳	15歳	16歳	17歳	18歳	19歳	中学生	高校生	大学生	専修生等
		窃盗犯総数	50	8	8	15	10	6	3	11	28
侵入盗	4	1		1		2		1	3		
空き巣											
忍込み	1	1						1			
居空き											
A T M 破り											
金庫破り											
旅館荒し											
官公署荒し											
学校荒し											
病院荒し											
給油所荒し											
事務所荒し											
出店荒し											
工場荒し											
更衣室荒し											
倉庫荒し											
その他	3			1		2			3		
乗り物盗	25	3	6	10	4	1	1	5	17	1	
自動車盗											
オートバイ盗	3	1		2				1	1		
自転車盗	22	2	6	8	4	1	1	4	16	1	
非侵入盗	21	4	2	4	6	3	2	5	8		
職権盗											
慶弔盗											
追出し盗											
買物盗											
訪問盗											
払出盗	1			1					1		
A T M ねらい											
窓口ねらい											
途中ねらい											
室内ねらい											
客室ねらい											
病室ねらい											
ひったくり											
すり											
置き引き	3			2	1				1		
仮睡者ねらい											
車上ねらい	1			1							
部品ねらい	2				2				2		
脱衣場ねらい											
自動販売機ねらい											
色情ねらい											
工事場ねらい											
万引き	9	3	2		3	1		4	3		
職場ねらい	2						2				
同居ねらい											
さい銭ねらい											
その他	3	1				2		1	1		

6 罪種別 非行場所別 検挙・補導人員

		総 数	一 戸 建 住 宅	中 高 層 住 宅	そ の 他 の 住 宅	学 校 (幼 稚 園)	駐 車 場	駐 輪 場	道 路 上	駅	そ の 他 の 鉄 道 施 設	空 港	海 港	競 馬 場	競 輪 場	オ ー ト レ ー ス 場	競 艇 場	
総 数		147	11	2	2	18		5	4	15			3					
罪 種	凶 悪 犯																	
	殺 人																	
	強 盗																	
	放 火																	
	不 同 意 性 交 等																	
	粗 暴 犯	29	5	1	2	5			3	1								
	凶 器 準 備 集 合																	
	暴 行	10	3			2												
	傷 害	13		1	2	3			3	1								
	脅 迫	2	2															
	恐 喝	4																
	窃 盗 犯	84	5			5		3		12			2					
	侵 入 盗	7	2			2												
	乗 り 物 盗	31	3			2		3		10			2					
	非 侵 入 盗	46				1				2								
	知 能 犯	1																
	詐 欺	1																
	横 領																	
	そ の 他																	
	風 俗 犯	4								1								
	賭 博																	
	わ い せ つ	4								1								
	性的姿態撮影等処罰法																	
その他の刑法犯	29	1	1		8		2	1	1			1						
占有離脱物横領	9				1		2		1									
そ の 他	20	1	1		7			1				1						
年 齢	8歳以下	11				2												
	9歳	3						1										
	10歳	7																
	11歳	8	2			1		1										
	12歳	10				1		2										
	13歳	19	5			5												
	14歳	15	2			4				1			1					
	15歳	16	1		1	1			2	2								
	16歳	24		1		2			1	4			1					
	17歳	14				1				6			1					
	18歳	13	1			1		1	1	2								
19歳	7		1	1														
学 職	未就学																	
	小学生	35	2			4		3										
	中学生	44	7			9		1	2	2			1					
	高校生	45	1	1	1	5		1		11			1					
	大学生	1																
	専修学校生等	3								1			1					
	有職少年	14		1	1				1	1								
無職少年	5	1						1										

遊園地・動物園	神社仏閣	都市公園	地下街・地下通路	高速道路	ゴルフ場	その他のスポーツ施設	病（医）院・診療所	老人ホーム・介護、障害者福祉施設	一般ホテル・旅館	サウナ等・公衆浴場	コインランドリー	映画館・劇場等	商業施設（デパート、ショッピングセンター、スーパーマーケット等）	コンビニエンスストア	ドラッグストア	家電量販店	景品交換所	給油所
		10				1							20	14	5			
		8											1					
		4											1					
		2																
		2																
							1						18	14	5			
													4					
						1							14	14	5			
		1																
		1																
													1					
		1																
													1					
													1	5	1			
		1											1	1				
		1												1				
		2											1	3				
													4	3	1			
		1				1							2	1				
		2											4					
		1											4					
													2		2			
		1													1			
		1											1					
		2											2	10	1			
		3				1							9	4	1			
		3											5		2			
		2											3					
													1		1			

6 罪種別 非行場所別 検挙・補導人員(つづき)

	レンタルビデオ店	貴金属店	古物店	その他の商店	風俗営業店				店舗型性風俗営業店			カラオケボックス	インターネットカフェ	深夜飲食店	その他の飲食店	質屋
					ぱちんこ	まあじやん屋等	ゲームセンター	その他の営業店	個室付浴場	ラブホテル等	その他の営業店					
総 数			1	5	5										2	
罪 種	凶 悪 犯															
	殺 人															
	強 盗															
	放 火															
	不 同 意 性 交 等															
	粗 暴 犯					1										
	凶 器 準 備 集 合															
	暴 行															
	傷 害															
	脅 迫															
	恐 喝					1										
	窃 盗 犯			1	4	3										1
	侵 入 盗															
	乗 り 物 盗					1										1
	非 侵 入 盗			1	4	2										
	知 能 犯															1
	詐 欺															1
	横 領															
	そ の 他															
	風 俗 犯															
賭 博																
わ い せ つ																
性的姿態撮影等処罰法																
その他の刑法犯				1	1											
占有離脱物横領					1											
そ の 他				1												
年 齢	8歳以下															
	9歳															
	10歳				1											
	11歳			1	1											
	12歳				1											
	13歳				1											
	14歳					1										
	15歳															1
	16歳					2										
	17歳															1
学 職	未就学															
	小学生			1	3											
	中学生				1	1										
	高校生				1	1										2
	大学生															
	専修学校生等															
	有職少年					3										
	無職少年															

貸金業	銀行	郵便局	信用金庫・組合	農（漁）業協同組合	その他の会社・事業所	官公署	地下鉄内	新幹線内	その他の列車内	航空機内	船舶内	バス内	タクシー内	その他の自動車内	工事現場	資材置場	空き地	その他
	1								4						1	7	1	10
																		2
																		1
																		1
	1														1		1	7
																		3
																	1	4
	1														1			
																		1
									1									1
									1									1
									3							7		
									3									
																7		
																2		
																2		
																3		
																		1
																		2
	1								2									5
									1									
									1									2
															1			1
																7		
																		1
	1								3									6
																		1
									1									1
														1				1
																		1

7 罪種別 非行の直接の動機・原因別 検挙・補導人員

		総数	生活困窮	保険金目当て	遊興費充当	債務返済	職業的犯罪	一時的盗用	対象物自体の所有消費目的
総数		147			9	1		5	78
罪種	凶悪犯								
	殺人								
	強盗								
	放火								
	不同意性交等								
	粗暴犯	29			2				
	凶器準備集合								
	暴行	10							
	傷害	13							
	脅迫	2							
	恐喝	4			2				
	窃盗犯	84			7	1		5	67
	侵入盗	7			3				3
	乗り物盗	31						5	25
	非侵入盗	46			4	1			39
	知能犯	1							
	詐欺	1							
	横領								
	その他								
	風俗犯	4							
賭博									
わいせつ	4								
性的姿態撮影等処罰法									
その他の刑法犯	29							11	
占有離脱物横領	9							9	
その他	20							2	
年齢	8歳以下	11							8
	9歳	3							1
	10歳	7							2
	11歳	8							6
	12歳	10							6
	13歳	19					1		11
	14歳	15							7
	15歳	16							8
	16歳	24			3		3		12
	17歳	14					1		10
	18歳	13			4				5
	19歳	7			2	1			2
学職	未就学								
	小学生	35							22
	中学生	44					1		22
	高校生	45			5		4		25
	大学生	1							1
	専修学校生等	3							1
	有職少年	14			4	1			4
	無職少年	5							3

その他の 利欲	痴情	怨恨	憤怒	性的 欲求	服従 迎合	遊び 好奇心 スリル	自己 顕示	薬物の 作用	異常めいてい 精神障害又は その疑い	その他
1			25	7	1	10	1			9
			24			3				
			10							
			11			2				
			2							
			1			1				
1				2						1
				1						
										1
1				1						
							1			
							1			
				4						
				4						
			1	1	1	7				8
			1	1	1	7				8
			1							2
										2
			1			1				3
			2							
			4							
			1	2			4			
			4	1			3			
			4	1			1			2
1			1	2	1	1				
			2				1			
			3	1						
			2							
			5			1				7
			9	4		8				
			4	2	1	1	1			2
			1	1						
1			4							
			2							

8 罪種別 非行の背景・態度別 検挙・補導人員

	総数	背 景					父 親		
		学 生 ・ 生 徒		そ の 他 の 少 年			放 任	拒 否	過 干 渉
		怠 学 中	該 当 な し	怠 業 中	就 労 で き ず	該 当 な し			
総 数	147	8	120		3	16	12	1	1
罪 種	凶 悪 犯								
	殺 人								
	強 盗								
	放 火								
	不 同 意 性 交 等								
	粗 暴 犯	29	2	19		1	7	4	
	凶 器 準 備 集 合								
	暴 行	10		9		1		1	
	傷 害	13	1	8			4	3	
	脅 迫	2		2					
	恐 喝	4	1				3		
	窃 盗 犯	84	5	69		2	8	7	1
	侵 入 盗	7	1	6					
	乗 り 物 盗	31	1	28		1	1	3	
	非 侵 入 盗	46	3	35		1	7	4	1
	知 能 犯	1		1					
	詐 欺	1		1					
	横 領								
	そ の 他								
	風 俗 犯	4		4					
賭 博									
わ い せ つ	4		4						
性的 姿 態 撮 影 等 処 罰 法									
そ の 他 の 刑 法 犯	29	1	27			1	1	1	
占 有 離 脱 物 横 領	9		9						
そ の 他	20	1	18			1	1	1	
年 齢	8 歳 以 下	11		11			2		
	9 歳	3		3					
	10 歳	7		7					
	11 歳	8		8			1		
	12 歳	10		10			1		
	13 歳	19		19			1		
	14 歳	15	4	11			1		
	15 歳	16	1	15					
	16 歳	24	2	17		1	4	2	1
	17 歳	14	1	11			2	1	1
	18 歳	13		6		2	5	2	
19 歳	7		2			5	1		
学 職	未 就 学								
	小 学 生	35		35			3		
	中 学 生	44	4	40			3		
	高 校 生	45	4	41			1		1
	大 学 生	1		1					
	専 修 学 校 生 等	3		3					1
	有 職 少 年	14					14	3	
無 職 少 年	5				3	2	2		

の 態 度			母 親 の 態 度						家 出 関 係	
気 紛 れ	溺 愛	該 当 な し	放 任	拒 否	過 干 渉	気 紛 れ	溺 愛	該 当 な し	非 家 行 時 出 中	該 当 な し
4	2	127	18	2	2	3	7	115	2	145
1		24	5				2	22		29
1		8	1				2	7		10
		10	3					10		13
		2						2		2
		4	1					3		4
3		73	10	1	2	2	2	67	2	82
		7	4	1				2		7
2		26	2				2	27	1	30
1		40	4		2	2		38	1	45
		1						1		1
		1						1		1
	2	2					2	2		4
	2	2					2	2		4
		27	3	1		1	1	23		29
		9	1				1	7		9
		18	2	1		1		16		20
		9	1					10		11
		3						3		3
		7						7		7
		7	2					6		8
1		8					1	9		10
1		17	2	1			1	15	1	18
		14	3					12	1	14
		16	1					15		16
1	2	18	5		2	3	2	12		24
1		11		1			1	12		14
		11	4				2	7		13
		6						7		7
		32	3					32		35
2		39	6	1			2	35	2	42
1	2	40	3		2	1	3	36		45
		1						1		1
		2		1			1	1		3
1		10	3			2		9		14
		3	3				1	1		5

9 罪種別 身柄措置・送致別 犯罪少年・触法少年 検挙・補導人員

罪種別	犯 罪							
	総数	現行犯逮捕				緊急逮捕		
		計	身柄付送致	書類送致	少年簡易送致	計	身柄付送致	書類送致
総 数	89	1	1					
罪 種	凶 悪 犯							
	殺 人							
	強 盗							
	放 火							
	不 同 意 性 交 等							
	粗 暴 犯	20						
	凶 器 準 備 集 合							
	暴 行	5						
	傷 害	10						
	脅 迫	1						
	恐 喝	4						
	窃 盗 犯	50						
	侵 入 盗	4						
	乗 り 物 盗	25						
	非 侵 入 盗	21						
	知 能 犯	1						
	詐 欺	1						
	横 領							
	そ の 他							
	風 俗 犯	4						
賭 博								
わ い せ つ	4							
性的姿態撮影等処罰法								
その他の刑法犯	14	1	1					
占 有 離 脱 物 横 領	7							
そ の 他	7	1	1					
年 齢	8歳以下							
	9歳							
	10歳							
	11歳							
	12歳							
	13歳							
	14歳	15						
	15歳	16						
	16歳	24	1	1				
	17歳	14						
18歳	13							
19歳	7							
学 職	未就学							
	小学生							
	中学生	21						
	高校生	45	1	1				
	大学生	1						
	専修学校生等	3						
	有職少年	14						
無職少年	5							

少年							触法少年		
通常逮捕			他の事由により身柄拘束	身柄不拘束			総数	警察限り	児童相談所等通告
計	身柄付送致	書類送致	書類送致	計	書類送致	少年簡易送致			
7	7		1	80	57	23	58	36	22
6	6			14	12	2	9	1	8
1	1			4	2	2	5	1	4
1	1			9	9		3		3
				1	1		1		1
4	4								
				50	34	16	34	22	12
				4	4		3		3
				25	15	10	6	2	4
				21	15	6	25	20	5
				1	1				
				1	1				
1	1			3	3				
1	1			3	3				
			1	12	7	5	15	13	2
				7	5	2	2	1	1
			1	5	2	3	13	12	1
							11	8	3
							3	3	
							7	5	2
							8	5	3
							10	5	5
							19	10	9
				15	12	3			
				16	12	4			
3	3			20	15	5			
			1	13	6	7			
3	3			10	8	2			
1	1			6	4	2			
							35	25	10
				21	17	4	23	11	12
2	2			42	26	16			
				1		1			
			1	2	2				
4	4			10	9	1			
1	1			4	3	1			

10 罪種別 補導歴・非行歴別 検挙・補導人員

		総 数	うち)補導歴・非行歴なし	補 導					
				な し	1 回	2 回	3 回	4 回	5 回
総 数		147	93	100	23	9		3	1
罪 種	凶 悪 犯								
	殺 人								
	強 盗								
	放 火								
	不 同 意 性 交 等								
	粗 暴 犯	29	14	17	5	1		1	
	凶 器 準 備 集 合								
	暴 行	10	7	8		1		1	
	傷 害	13	6	6	4				
	脅 迫	2		1	1				
	恐 喝	4	1	2					
	窃 盗 犯	84	57	59	13	6		1	1
	侵 入 盗	7	4	4	2				
	乗 り 物 盗	31	22	23	4	1			1
	非 侵 入 盗	46	31	32	7	5		1	
	知 能 犯	1			1				
	詐 欺	1			1				
	横 領								
	そ の 他								
	風 俗 犯	4	2	3	1				
賭 博									
わ い せ つ	4	2	3	1					
性的姿態撮影等処罰法									
その他の刑法犯	29	20	21	3	2		1		
占有離脱物横領	9	4	5	2	2				
そ の 他	20	16	16	1			1		
年 齢	8歳以下	11	9	9	2				
	9歳	3	3	3					
	10歳	7	7	7					
	11歳	8	8	8					
	12歳	10	7	9	1				
	13歳	19	11	13	4	1		1	
	14歳	15	7	8	4				
	15歳	16	10	10	3	1		1	1
	16歳	24	11	12	5	3			
	17歳	14	9	9	3	1		1	
	18歳	13	7	8	1	2			
19歳	7	4	4		1				
学 職	未就学								
	小学生	35	32	33	2				
	中学生	44	23	27	12	1		1	
	高校生	45	29	30	8	4		1	1
	大学生	1	1	1					
	専修学校生等	3	2	2				1	
	有職少年	14	3	4	1	4			
無職少年	5	3	3						

歴		非 行 歴							
6回～9回	10回以上	なし	1回	2回	3回	4回	5回	6回～9回	10回以上
6	5	123	14	4	3	1	1	1	
2	3	22	2	2	2		1		
		9	1						
1	2	10		1	1		1		
		1		1					
1	1	2	1		1				
4		73	8	2		1			
1		6	1						
2		28	2	1					
1		39	5	1		1			
		1							
		1							
		3	1						
		3	1						
	2	24	3		1			1	
		6	3						
	2	18			1			1	
		10	1						
		3							
		7							
		8							
		8	2						
		15	3	1					
3		13	2						
		16							
1	3	17	4	2				1	
		13			1				
1	1	8	2		2	1			
1	1	5		1			1		
		33	2						
3		37	6	1					
	1	41	4						
		1							
		2			1				
1	4	6	2	2	1	1	1	1	
2		3		1	1				

の前回の							処分							
了	決						その他							
	児童自立支援施設・児童養護施設退所	執行停止中	仮出獄・執行猶予中	各種少年院仮退院中	保護観察中(少年)	児童自立支援施設・児童養護施設収容中	その他	起訴猶予	審判不開始	不処分	児童相談所等送致	児童相談所等通告	警察限り	その他
					6				2	2			1	1
					3									1
														1
					1									
					2									
					1				2	1			1	
					1									
									2	1			1	
					2					1				
										1				
					1									
					1									

12 特別法犯 違反法令別 年齢・学職別 検挙人員

違反法令	犯 罪 少 年												
	総数	年 齢						学 職					
		14歳	15歳	16歳	17歳	18歳	19歳	中学生	高校生	大学生	専修学校生等	有職少年	無職少年
総 数	13	1	2	3	2	4	1	2	9	1		1	
軽 犯 罪 法	1		1						1				
迷 惑 防 止 条 例	3				2	1			3				
児童買春・児童ポルノ禁止法	3			2		1			2			1	
廃 棄 物 処 理 法	2					2			2				
鉄 道 営 業 法	1	1						1					
不正アクセス禁止法	3		1	1			1	1	1	1			

違反法令	触 法 少 年									
	総数	年 齢						児 童 ・ 生 徒		
		8歳以下	9歳	10歳	11歳	12歳	13歳	未就学	小学生	中学生
総 数	4			1	3				4	
軽 犯 罪 法	4			1	3				4	

第 2

窃 盗 犯

1 年次別 認知・検挙件数及び検挙人員

(1) 重要窃盗犯

年次	認知 件数	検挙 件数	検挙 人員	検挙率 (%)
昭和 47 年	1,500	1,003	236	66.9
48	1,621	846	212	52.2
49	1,566	1,076	191	68.7
50	1,850	1,377	287	74.4
51	1,660	1,052	247	63.4
52	1,555	1,137	243	73.1
53	1,854	1,209	257	65.2
54	1,679	1,060	218	63.1
55	1,604	1,188	231	74.1
56	1,592	1,254	260	78.8
57	1,779	1,197	258	67.3
58	1,734	1,039	302	59.9
59	1,498	837	252	55.9
60	1,926	1,300	281	67.5
61	1,836	1,313	279	71.5
62	1,779	1,406	313	79.0
63	1,444	1,433	251	99.2
平成 元年	1,558	1,161	216	74.5
2	1,588	1,241	196	78.1
3	1,818	1,645	227	90.5
4	1,185	696	209	58.7
5	1,431	987	196	69.0
6	1,629	1,257	273	77.2
7	1,638	1,544	228	94.3
8	1,617	1,200	224	74.2
9	1,533	1,286	216	83.9
10	1,668	1,378	247	82.6
11	1,482	1,378	209	93.0
12	891	438	127	49.2
13	1,049	337	160	32.1
14	923	411	132	44.5
15	922	425	140	46.1
16	1,053	563	147	53.5
17	820	468	93	57.1
18	712	419	99	58.8
19	512	469	97	91.6
20	507	338	84	66.7
21	577	383	95	66.4
22	448	346	65	77.2
23	473	308	69	65.1
24	424	259	61	61.1
25	319	617	64	193.4
26	319	285	55	89.3
27	302	192	46	63.6
28	231	203	37	87.9
29	181	181	45	100.0
30	177	114	36	64.4

年次	認知 件数	検挙 件数	検挙 人員	検挙率 (%)
令和 元年	135	104	33	77.0
2	162	134	30	82.7
3	129	130	50	100.8
4	129	83	29	64.3
5	132	85	33	64.4

(2) 窃盗犯

年次	認知件数	検挙件数	検挙人員	検挙率(%)
昭和20年	1,186	1,174	561	99.0
21	4,581	2,584	2,087	56.4
22	6,017	1,633	1,238	27.1
23	6,144	2,216	1,496	36.1
24	5,646	2,502	1,356	44.3
25	5,559	3,556	1,636	64.0
26	4,699	2,960	1,663	63.0
27	4,993	2,667	1,674	53.4
28	5,684	3,036	1,348	53.4
29	5,282	2,878	1,251	54.5
30	5,725	3,235	1,177	56.5
31	5,908	3,266	1,010	55.3
32	5,544	3,060	972	55.2
33	4,681	2,586	956	55.2
34	4,982	3,153	932	63.3
35	4,309	2,851	900	66.2
36	3,760	2,384	826	63.4
37	4,211	2,938	756	69.8
38	3,610	2,126	818	58.9
39	3,875	2,427	816	62.6
40	3,815	2,320	802	60.8
41	4,074	2,089	801	51.3
42	3,668	2,354	843	64.2
43	3,614	2,009	831	55.6
44	4,102	2,382	838	58.1
45	3,712	2,240	899	60.3
46	3,494	2,020	905	57.8
47	3,431	2,414	772	70.4
48	4,126	2,771	859	67.2
49	3,794	2,794	744	73.6
50	3,817	2,920	821	76.5
51	3,497	2,687	840	76.8
52	3,663	3,079	796	84.1
53	4,512	3,298	903	73.1
54	4,220	2,904	890	68.8
55	4,597	3,343	971	72.7
56	4,555	3,063	1,092	67.2
57	4,529	2,860	1,134	63.1
58	5,011	3,285	1,402	65.6
59	4,914	2,802	1,271	57.0
昭和60年	5,885	4,067	1,374	69.1
61	6,092	4,205	1,441	69.0
62	6,000	4,363	1,557	72.7
63	5,497	4,568	1,499	83.1

年次	認知件数	検挙件数	検挙人員	検挙率(%)
平成元年	5,656	3,812	1,276	67.4
2	5,906	3,993	1,124	67.6
3	5,617	3,672	1,157	65.4
4	5,098	2,208	984	43.3
5	5,027	2,557	1,008	50.9
6	5,469	3,051	1,068	55.8
7	4,958	3,011	1,111	60.7
8	5,385	2,592	1,096	48.1
9	4,952	2,721	1,159	54.9
10	5,315	3,073	1,261	57.8
11	5,560	3,077	1,255	55.3
12	5,719	2,729	1,237	47.7
13	6,280	1,935	1,325	30.8
14	6,518	2,493	1,223	38.2
15	6,710	3,094	1,342	46.1
16	6,263	2,280	1,212	36.4
17	4,986	2,371	1,147	47.6
18	4,610	2,735	995	59.3
19	4,299	2,422	922	56.3
20	4,360	2,301	1,021	52.8
21	4,393	1,855	901	42.2
22	3,892	2,030	898	52.2
23	3,799	1,550	851	40.8
24	3,292	1,731	842	52.6
25	3,215	2,175	768	67.7
26	3,141	1,640	669	52.2
27	2,631	1,344	703	51.1
28	2,275	1,353	653	59.5
29	1,901	1,195	612	62.9
30	1,487	890	490	59.9
令和元年	1,522	1,085	527	71.3
2	1,244	905	489	72.7
3	1,323	958	524	72.4
4	1,359	938	511	69.0
5	1,451	973	534	67.1

注1 昭和31年以降は14年未満者のみによる触法事犯が計上されていないので、昭和30年以前の統計数字とは条件を異にする。

2 昭和40年以前の検挙件数は発生地主義の検挙件数であり、昭和41年以降の検挙件数は検挙地主義の検挙件数であるので条件を異にする。

2 年次別 手口別 認知・検挙件数及び検挙人員

手 口	平成26年			平成27年			平成28年			平成29年			平成30年		
	認知	検挙	人員	認知	検挙	人員	認知	検挙	人員	認知	検挙	人員	認知	検挙	人員
窃 盗 総 数	3,141	1,640	669	2,631	1,344	703	2,275	1,353	653	1,901	1,195	612	1,487	890	490
侵 入 盗	301	264	45	290	178	42	221	196	33	167	169	43	161	100	27
空 き 巢	109	62	14	103	66	9	83	96	10	44	49	12	26	13	4
忍 込 み	38	83	4	40	26	2	37	36	3	10	4	2	27	8	2
居 空 き	12	7	2	7	5	1	7	4	1	6	5		7	6	3
A T M 破 り															
金 庫 破 り	1		2				3			1	9	2	6	1	1
旅 館 荒 し										1	1		1		
官 公 署 荒 し	2	2	1	2	1	1	2	2							
学 校 荒 し	3			2	1		3	1	1	6	2	1	1	6	2
病 院 荒 し		6			1								2		
給 油 所 荒 し															
事 務 所 荒 し	36	27	4	27	14	1	16	4	1	23	20	9	10	12	1
出 店 荒 し	27	16		33	7	7	14	11	4	22	30	7	20	8	5
工 場 荒 し		1											1		
更 衣 室 荒 し	7	5		1			5	1	1						
倉 庫 荒 し	45	43	15	35	29	12	32	27	7	27	24	5	18	15	3
そ の 他	21	12	3	40	28	9	19	14	5	27	25	5	42	31	6
乗 り 物 盗	1,025	116	66	824	106	53	789	93	56	620	92	46	465	73	37
自 動 車 盗	14	19	9	7	10	3	8	6	3	12	10	1	14	12	8
オ ー ト バ イ 盗	33	16	9	38	10	3	29	19	10	16	3	4	7	1	
自 転 車 盗	978	81	48	779	86	47	752	68	43	592	79	41	444	60	29
非 侵 入 盗	1,815	1,260	558	1,517	1,060	608	1,265	1,064	564	1,114	934	523	861	717	426
職 権 盗															
慶 弔 盗		1													
追 出 し 盗				1											
買 物 盗	2	1	1							7	6	2	2	2	
訪 問 盗	13	6	2	6	5	7	7	3	6	3	1	1	2	2	2
払 出 盗	4	6	1	4	4	4	10	27	1	9	19	3	6	7	3
A T M ね ら い															
窓 口 ね ら い															
途 中 ね ら い															
室 内 ね ら い	5	1		7	1		4	3	1				1		
客 室 ね ら い	6	2		4	4	2	2	2	2				2	2	2
病 室 ね ら い	4			6						1	1	1	1		
ひ っ た く り	3	1	1	5	4	1	1			1	1	1	1	1	1
す り	1	1					1	1	1	1	1	1	1	1	1
置 引 き	203	85	59	160	77	60	115	72	54	63	43	41	51	37	27
仮 睡 者 ね ら い	3			1						2					2
車 上 ね ら い	286	230	14	248	111	13	151	175	11	129	48	10	80	34	8
部 品 ね ら い	54	63		38	29	4	27	3	1	31	25		16	9	5
脱 衣 場 ね ら い	17	2	1	7	5	4	5	22	1	6	14	2	8	2	2
自 動 販 売 機 ね ら い	28	30	2	21	1		10	4	2	7	5	2	4	3	
色 情 ね ら い	61	42	8	72	37	4	52	48	6	27	24	6	76	58	6
工 事 場 ね ら い	19	13	1	25	10	1	13	1		10	41	1	4	1	1
万 引 き	609	471	355	525	508	397	570	489	329	583	527	330	406	431	273
職 場 ね ら い	89	38	17	59	32	20	41	30	22	34	29	26	44	22	17
同 居 ね ら い	6	6	1	3	2	1	2	1	1	4	3				
さい 銭 ね ら い	57	45	10	37	28	8	16	9	10	10	9	6	5	3	3
そ の 他	345	216	85	288	202	82	238	174	116	186	137	91	152	100	76

令和元年			令和2年			令和3年			令和4年			令和5年			手 口	
認知	検挙	人員	認知	検挙	人員	認知	検挙	人員	認知	検挙	人員	認知	検挙	人員		
1,522	1,085	527	1,244	905	489	1,323	958	524	1,359	938	511	1,451	973	534		
127	96	30	154	126	26	117	122	41	122	73	24	122	77	32	侵 入 盗	
37	31	8	38	23	4	20	35	13	23	14	4	26	20	6	空 き 巢	
9	11	3	14	7	3	10	6	1	15	5	1	30	12	6	忍 込 み	
14	12	4	1	2		8	5		6	1	1	1			居 空 き	
																A T M 破 り
2	4	3	1				1		3				2	4	金 庫 破 り	
2	1	1				1	1	1	2	1		1	1	1	旅 館 荒 し	
2			1	1											官 公 署 荒 し	
						2	1	1	9	10	2				学 校 荒 し	
1	2					1						1	1		病 院 荒 し	
															給 油 所 荒 し	
12	5	2	22	22	5	10	14	5	6	1		15	10	2	事 務 所 荒 し	
12	9	1	11	7	3	8	8	3	9	7	4	13	6	1	出 店 荒 し	
1	1					6	6	1	3	3	1				工 場 荒 し	
									3	3	1				更 衣 室 荒 し	
23	11	5	51	51	7	23	20	8	14	6	3	15	13	4	倉 庫 荒 し	
12	9	3	15	13	4	28	25	8	29	22	7	20	12	8	そ の 他	
443	70	31	298	43	23	358	70	25	347	92	38	512	133	47	乗 り 物 盗	
7	7	2	7	7	3	12	8	9	6	9	4	9	8	1	自 動 車 盗	
3	3	2	1	1		6	5	5	3			7	4	3	オ ー ト バ イ 盗	
433	60	27	290	35	20	340	57	11	338	83	34	496	121	43	自 転 車 盗	
952	919	466	792	736	440	848	766	458	890	773	449	817	763	455	非 侵 入 盗	
			5			1	1	1	2			4	4		職 権 盗	
						2	2	1							慶 弔 盗	
						1	2	1	3	2	2				追 出 し 盗	
2	2	2				1	2	1	3	2	2				買 物 盗	
2	2	1	2	2	3	6	6	1	7	5	6	6	4		訪 問 盗	
7	31	1	14	35	2	27	49	6	24	23	3	29	41	4	払 出 盗	
															A T M ね ら い	
															窓 口 ね ら い	
															途 中 ね ら い	
			2	2	1				1			1			室 内 ね ら い	
1			2	1											客 室 ね ら い	
															病 室 ね ら い	
									1	1	1	1			ひ っ た く り	
1	1	1	1	1	1										す り	
10	11	8	23	17	17	20	18	17	21	19	12	17	14	13	置 引 き	
1															仮 睡 者 ね ら い	
109	87	7	88	105	11	67	47	12	55	26	8	70	57	8	車 上 ね ら い	
7	5	1	12	8	3	12	3	1	5	10	2	13	8	7	部 品 ね ら い	
2			1			3	2	2	1			3			脱 衣 場 ね ら い	
2	5			1	1	4			6	5	1	1	1		自 動 販 売 機 ね ら い	
25	26	5	13	5	3	33	29	7	21	30	5	20	20	5	色 情 ね ら い	
10	6		8	9	4	5	1	1	13	5	1	12	8	4	工 事 場 ね ら い	
480	469	270	354	333	239	434	422	289	454	447	262	388	409	270	万 引 き	
31	28	20	24	16	16	17	14	15	31	18	15	29	24	22	職 場 ね ら い	
4	3	3	2	2		2			3	3	4	3	2	1	同 居 ね ら い	
15	14	6	26	25	8	24	22	9	31	18	8	21	27	7	さ い 銭 ね ら い	
243	229	141	215	174	131	190	148	95	211	161	119	199	144	114	そ の 他	

3 署別 認知・検挙件数及び検挙人員 前年対比

署 別		窃 盗					うち既届窃盗		侵	
		認知件数	検挙件数	検挙率	検挙人員	うち少年	認知件数	検挙件数	認知件数	検挙件数
総 数	令和5年	1,451	973	67.1	534	50	1,291	811	122	77
	令和4年	1,359	938	69.0	511	45	1,164	758	122	73
	増 減	92	35	-1.9	23	5	127	53		4
鳥 取	令和5年	501	298	59.5	159	10	438	237	39	29
	令和4年	480	328	68.3	137	16	375	230	54	38
	増 減	21	-30	-8.8	22	-6	63	7	-15	-9
郡 家	令和5年	23	13	56.5	6	2	20	10	5	
	令和4年	25	11	44.0	5	1	23	10	8	1
	増 減	-2	2	12.5	1	1	-3		-3	-1
智 頭	令和5年	25	27	108.0	12	1	20	20	2	1
	令和4年	22	7	31.8	5	1	20	6	4	1
	増 減	3	20	76.2	7			14	-2	
浜 村	令和5年	15	15	100.0	5		13	14	2	1
	令和4年	16	11	68.8	7	2	15	10	5	4
	増 減	-1	4	31.2	-2	-2	-2	4	-3	-3
倉 吉	令和5年	177	126	71.2	70	8	156	105	35	22
	令和4年	179	122	68.2	70	5	156	100	18	10
	増 減	-2	4	3.0		3		5	17	12
琴 浦 大 山	令和5年	24	14	58.3	9		22	12	3	
	令和4年	48	28	58.3	15	1	46	26	8	3
	増 減	-24	-14		-6	-1	-24	-14	-5	-3
米 子	令和5年	536	369	68.8	190	16	485	315	22	18
	令和4年	465	334	71.8	197	15	421	293	20	13
	増 減	71	35	-3.0	-7	1	64	22	2	5
境 港	令和5年	126	93	73.8	73	11	116	83	9	6
	令和4年	104	83	79.8	65	4	90	71	2	2
	増 減	22	10	-6.0	8	7	26	12	7	4
黒 坂	令和5年	24	18	75.0	10	2	21	15	5	
	令和4年	20	14	70.0	10		18	12	3	1
	増 減	4	4	5.0		2	3	3	2	-1

入 盗			うち既届侵入盗		重 要 窃 盗					うち既届重要窃盗	
検挙率	検挙人員	うち少年	認知件数	検挙件数	認知件数	検挙件数	検挙率	検挙人員	うち少年	認知件数	検挙件数
63.1	32	4	89	45	132	85	64.4	33	4	95	49
59.8	24		81	34	129	83	64.3	29	2	87	42
3.3	8	4	8	11	3	2	0.1	4	2	8	7
74.4	15		23	13	39	29	74.4	15		23	13
70.4	6		24	8	55	39	70.9	6		25	9
4.0	9		-1	5	-16	-10	3.5	9		-2	4
			5		5					5	
12.5	1		7	1	8	1	12.5	1		7	1
-12.5	-1		-2	-1	-3	-1	-12.5	-1		-2	-1
50.0			1		3	2	66.7			2	1
25.0			4	1	5	1	20.0			5	1
25.0			-3	-1	-2	1	46.7			-3	
50.0	1		1	1	2	1	50.0	1		1	1
80.0	2		4	3	5	4	80.0	2		4	3
-30.0	-1		-3	-2	-3	-3	-30.0	-1		-3	-2
62.9	7	4	31	18	40	27	67.5	8	4	32	19
55.6	2		14	7	19	11	57.9	2		15	8
7.3	5	4	17	11	21	16	9.6	6	4	17	11
			3		3					3	
37.5	2		7	2	8	3	37.5	2		7	2
-37.5	-2		-4	-2	-5	-3	-37.5	-2		-4	-2
81.8	6		13	9	26	19	73.1	6		17	10
65.0	7		16	9	23	20	87.0	11	2	18	14
16.8	-1		-3		3	-1	-13.9	-5	-2	-1	-4
66.7	3		7	4	9	6	66.7	3		7	4
100.0	2		2	2	3	3	100.0	3		3	3
-33.3	1		5	2	6	3	-33.3			4	1
			5		5	1	20.0			5	1
33.3	2		3	1	3	1	33.3	2		3	1
-33.3	-2		2	-1	2		-13.3	-2		2	

4 署別 手口別 認知・検挙件数及び検挙人員

署別	手口別	総 数	侵 入 盗	空	忍	居	A	金	旅	官	学	病	給	事	出	工
				き	込	空	T	庫	館	公	校	院	油	務	店	場
				巢	み	き	M	破	荒	署	荒	荒	所	所	荒	荒
				巣	み	き	破	り	し	荒	し	し	所	所	し	し
総 数	認 知	1,451	122	26	30	1			1			1		15	13	
	既届	1,291	89	17	25	1			1			1		7	11	
	検 挙	973	77	20	12			2	1			1		10	6	
	既届	811	45	12	8			2	1			1		2	4	
	人 員	534	32	6	6			4	1					2	1	
	少年	50	4		1											
鳥 取 署	認 知	501	39	7	4									7	2	
	既届	438	23	3	4									1	2	
	検 挙	298	29	5	1			1						6	1	
	既届	237	13	1	1			1							1	
	人 員	159	15	2	2			4						1		
	少年	10														
郡 家 署	認 知	23	5	1	2											
	既届	20	5	1	2											
	検 挙	13														
	既届	10														
	人 員	6														
	少年	2														
智 頭 署	認 知	25	2	1												
	既届	20	1	1												
	検 挙	27	1													
	既届	20														
	人 員	12														
	少年	1														
浜 村 署	認 知	15	2	1												
	既届	13	1													
	検 挙	15	1													
	既届	14	1													
	人 員	5	1													
	少年															

更衣室荒し	倉庫荒し	その他	乗 り 物 盗										非 侵 入 盗		
			自動車盗計	自動車盗	キーあり 自動車盗	キーなし 自動車盗	計 オートバイ盗	キーあり オートバイ盗	キーなし オートバイ盗	自転車盗計	自転車盗	施錠あり 自転車盗	施錠なし 自転車盗	職権盗	慶弔盗
	15	20	512	9	9		7	5	2	496	96	400	817	4	
	10	16	484	5	5		5	3	2	474	96	378	718	4	
	13	12	133	8	8		4	3	1	121	31	90	763	4	
	8	7	114	4	4		3	2	1	107	31	76	652	4	
	4	8	47	1		1	3	3		43	8	35	455		
		3	25				3	3		22	3	19	21		
	7	12	221				1		1	220	40	180	241	2	
	4	9	212				1		1	211	40	171	203	2	
	7	8	17							17	5	12	252	2	
	4	5	13							13	5	8	211	2	
	3	3	7							7	2	5	137		
			5							5	2	3	5		
		2	11				3	3		8		8	7		
		2	8				1	1		7		7	7		
			8				2	2		6		6	5		
			5				1	1		4		4	5		
			2				1	1		1		1	4		
			2				1	1		1		1			
	1		6	1	1					5		5	17		
			6	1	1					5		5	13		
	1		8	1	1					7	1	6	18		
			7	1	1					6	1	5	13		
			1							1		1	11		
													1		
		1											13	1	
		1											12	1	
		1	1							1		1	13	1	
		1	1							1		1	12	1	
		1											4		

4 署別 手口別 認知・検挙件数及び検挙人員(つづき)

手口別		署別														
		追出し盗	買物盗	訪問盗	詐欺盗その他	払出盗	ATMねらい	窓口ねらい	途中ねらい	室内ねらい	客室ねらい	病室ねらい	ひったくり	すり	置引き	仮睡者ねらい
総数	認知			6		29				1			1		17	
	既届			4		23				1			1		17	
	検挙			4		41									14	
	既届			2		23									14	
	人員					4									13	
	少年					1									3	
鳥取署	認知			1		8									5	
	既届			1		5									5	
	検挙			2		9									5	
	既届			2		4									5	
	人員					1									6	
	少年														2	
郡家署	認知															
	既届															
	検挙															
	既届															
	人員															
	少年															
智頭署	認知			1		1										
	既届			1												
	検挙					2										
	既届					1										
	人員					1										
	少年					1										
浜村署	認知					1									1	
	既届					1									1	
	検挙					2									1	
	既届					2									1	
	人員															
	少年															

車計 上ねらい	車上 施錠あり ねらい	車上 施錠なし ねらい	部品 ねらい	脱衣 場ねらい	自動 販売機 ねらい	色情 ねらい	工事 場ねらい	万引 き	職 場ねらい	同 居ねらい	さい 銭ねらい	そ の他			
70	22	48	13	3	1	20	12	388	29	3	21	199			
55	15	40	12	3	1	13	12	348	27	2	9	186			
57	14	43	8		1	20	8	409	24	2	27	144			
44	7	37	7		1	13	8	367	23	1	14	131			
8	3	5	7			5	4	270	22	1	7	114			
1		1	2					9	2			3			
12		12	3	1		1		140	9		4	55			
8		8	3	1		1		113	9		1	54			
3		3				1		180	9		4	37			
2		2				1		149	9		1	36			
1		1	3			1		84	8		2	31			
1		1						1	1						
1		1			1		1	3				1			
1		1			1		1	3				1			
1		1						3				1			
1		1						3				1			
1		1						3							
2	1	1				1		5			2	5			
2	1	1				1		5			1	3			
2	1	1				1		2			6	5			
2	1	1				1		2			4	3			
1		1				1		2			2	4			
			5					2				3			
			4					2				3			
			5		1			2				1			
			4		1			2				1			
			1					2				1			

4 署別 手口別 認知・検挙件数及び検挙人員(つづき)

署別	手口別	総 数	侵 入 盗	空	忍	居	A	金	旅	官	学	病	給	事	出	工	
				き	込	空	T	庫	館	公	校	院	油	務	店	場	
				巢	み	き	M	破	荒	署	荒	荒	所	所	荒	荒	
							破	り	し	し	し	し	し	し	し	し	
倉吉署	認 知	177	35	4	15							1		2	5		
	既届	156	31	4	12							1		2	5		
	検 挙	126	22	3	8			1				1			2		
	既届	105	18	3	6			1				1			2		
	人 員	70	7		2												
	少年	8	4		1												
琴浦大山署	認 知	24	3	2												1	
	既届	22	3	2												1	
	検 挙	14															
	既届	12															
	人 員	9															
	少年																
米子署	認 知	536	22	5	6	1			1					6	1		
	既届	485	13	1	4	1			1					4	1		
	検 挙	369	18	9	2				1					4	1		
	既届	315	9	5					1					2	1		
	人 員	190	6	2	1				1					1	1		
	少年	16															
境港署	認 知	126	9	4	2											2	
	既届	116	7	4	2												
	検 挙	93	6	3	1											2	
	既届	83	4	3	1												
	人 員	73	3	2	1												
	少年	11															
黒坂署	認 知	24	5	1	1											2	
	既届	21	5	1	1											2	
	検 挙	18															
	既届	15															
	人 員	10															
	少年	2															

更衣室荒し	倉庫荒し	その他	乗り物盗	乗									非				
				自動車盗計	自動車盗	キーあり自動車盗	キーなし自動車盗	オートバイ盗計	キーありオートバイ盗	キーなしオートバイ盗	自転車盗計	自転車盗	施錠あり自転車盗	施錠なし自転車盗	非侵入盗	職権盗	慶弔盗
	5	3	28	5	5							23	2	21	114	1	
	4	3	24	1	1							23	2	21	101	1	
	5	2	12	5	5							7	2	5	92	1	
	4	1	8	1	1							7	2	5	79	1	
	1	4	5	1		1						4	1	3	58		
		3	1									1		1	3		
			7									7	1	6	14		
			5									5	1	4	14		
			2									2		2	12		
			1									1		1	11		
			1									1		1	8		
	1	1	209	3	3		1	1				205	49	156	305		
	1		201	3	3		1	1				197	49	148	271		
		1	72	1	1		1		1			70	20	50	279		
			66	1	1		1		1			64	20	44	240		
			19									19	3	16	165		
			7									7		7	9		
		1	27				2	1	1			25	4	21	90		
		1	26				2	1	1			24	4	20	83		
			10				1	1				9	3	6	77		
			10				1	1				9	3	6	69		
			10				2	2				8	2	6	60		
			8				2	2				6	1	5	3		
	1		3									3		3	16		
	1		2									2		2	14		
			3	1	1							2		2	15		
			3	1	1							2		2	12		
			2									2		2	8		
			2									2		2			

4 署別 手口別 認知・検挙件数及び検挙人員(つづき)

手口別		署別														
		追出し盗	買物盗	訪問盗	詐欺盗その他	払出盗	ATMねらい	窓口ねらい	途中ねらい	室内ねらい	客室ねらい	病室ねらい	ひったくり	すり	置引き	仮睡者ねらい
倉吉署	認知			2		4									3	
	既届			1		4									3	
	検挙					5									2	
	既届					5									2	
	人員					1									2	
	少年															
琴浦大山署	認知					1										
	既届					1										
	検挙			1												
	既届															
	人員															
	少年															
米子署	認知			1		6				1			1		6	
	既届			1		5				1			1		6	
	検挙					15									5	
	既届					4									5	
	人員					1									4	
	少年														1	
境港署	認知			1		8									2	
	既届					7									2	
	検挙			1		7									1	
	既届					6									1	
	人員														1	
	少年															
黒坂署	認知															
	既届															
	検挙					1										
	既届					1										
	人員															
	少年															

車計 上ねらい	車 上ねらい	施 錠あり 車 上ねらい	施 錠なし 車 上ねらい	部 品ねらい	脱 衣場ねらい	自 動販 売機 ねらい	色 情ねらい	工 事場 ねらい	万 引 き	職 場ねらい	同 居ねらい	さい 銭ねらい	そ の 他			
16	10	6			1				45	3		10	29			
16	10	6			1				43	3		2	27			
2	1	1							51	3		11	17			
2	1	1							48	3		3	15			
1	1								34	4		1	15			
									2				1			
1		1							2			4	6			
1		1							2			4	6			
									3			5	3			
									3			5	3			
									3			2	3			
29	11	18	2	1			15	9	146	13	2	1	72			
19	4	15	2	1			9	9	136	11	2	1	67			
45	12	33	1				17	6	123	7	1	1	58			
34	5	29	1				11	6	117	6	1	1	54			
3	2	1	1				3	3	97	5	1		47			
									6				2			
4		4	3				3		40	3			26			
4		4	3				2		39	3			23			
2		2	2				1		39	4			20			
2		2	2						38	4			16			
1		1	2						40	4			12			
			2							1						
5		5						2	5	1	1		2			
4		4						2	5	1			2			
2		2						2	6	1	1		2			
1		1						2	5	1			2			
								1	5	1			1			

5 手口別 認知・検挙件数及び検挙人員 前年対比

手口	認知件数				検挙件数				検挙率	
	令和5年	令和4年	増減		令和5年	令和4年	増減		令和5年	令和4年
			件数	増減率			件数	増減率		
窃盗総数	1,451	1,359	92	6.8	973	938	35	3.7	67.1	69.0
侵入盗	122	122	-	-	77	73	4	5.5	63.1	59.8
空き巣	26	23	3	13.0	20	14	6	42.9	76.9	60.9
忍込み	30	15	15	100.0	12	5	7	140.0	40.0	33.3
居空き	1	6	-5	-83.3	-	1	-1	-100.0	-	16.7
ATM破り	-	-	-	-	-	-	-	-	-	-
金庫破り	-	3	-3	-100.0	2	-	2	-	-	-
旅館荒し	1	2	-1	-50.0	1	1	-	-	100.0	50.0
官公署荒し	-	-	-	-	-	-	-	-	-	-
学校荒し	-	9	-9	-100.0	-	10	-10	-100.0	-	111.1
病院荒し	1	-	1	-	1	-	1	-	100.0	-
給油所荒し	-	-	-	-	-	-	-	-	-	-
事務所荒し	15	6	9	150.0	10	1	9	900.0	66.7	16.7
出店荒し	13	9	4	44.4	6	7	-1	-14.3	46.2	77.8
工場荒し	-	3	-3	-100.0	-	3	-3	-100.0	-	100.0
更衣室荒し	-	3	-3	-100.0	-	3	-3	-100.0	-	100.0
倉庫荒し	15	14	1	7.1	13	6	7	116.7	86.7	42.9
その他	20	29	-9	-31.0	12	22	-10	-45.5	60.0	75.9
乗り物盗	512	347	165	47.6	133	92	41	44.6	26.0	26.5
自動車盗	9	6	3	50.0	8	9	-1	-11.1	88.9	150.0
オートバイ盗	7	3	4	133.3	4	-	4	-	57.1	-
自転車盗	496	338	158	46.7	121	83	38	45.8	24.4	24.6
非侵入盗	817	890	-73	-8.2	763	773	-10	-1.3	93.4	86.9
職権盗	4	2	2	100.0	4	-	4	-	100.0	-
慶弔盗	-	-	-	-	-	-	-	-	-	-
追出し盗	-	-	-	-	-	-	-	-	-	-
買物盗	-	3	-3	-100.0	-	2	-2	-100.0	-	66.7
訪問盗	6	7	-1	-14.3	4	5	-1	-20.0	66.7	71.4
払出盗	29	24	5	20.8	41	23	18	78.3	141.4	95.8
ATMねらい	-	-	-	-	-	-	-	-	-	-
窓口ねらい	-	-	-	-	-	-	-	-	-	-
途中ねらい	-	-	-	-	-	-	-	-	-	-
室内ねらい	1	-	1	-	-	-	-	-	-	-
客室ねらい	-	1	-1	-100.0	-	-	-	-	-	-
病室ねらい	-	-	-	-	-	-	-	-	-	-
ひったくり	1	1	-	-	-	1	-1	-100.0	-	100.0
すり	-	-	-	-	-	-	-	-	-	-
置引き	17	21	-4	-19.0	14	19	-5	-26.3	82.4	90.5
仮睡者ねらい	-	-	-	-	-	-	-	-	-	-
車上ねらい	70	55	15	27.3	57	26	31	119.2	81.4	47.3
部品ねらい	13	5	8	160.0	8	10	-2	-20.0	61.5	200.0
脱衣場ねらい	3	1	2	200.0	-	-	-	-	-	-
自動販売機ねらい	1	6	-5	-83.3	1	5	-4	-80.0	100.0	83.3
色情ねらい	20	21	-1	-4.8	20	30	-10	-33.3	100.0	142.9
工事場ねらい	12	13	-1	-7.7	8	5	3	60.0	66.7	38.5
万引き	388	454	-66	-14.5	409	447	-38	-8.5	105.4	98.5
職場ねらい	29	31	-2	-6.5	24	18	6	33.3	82.8	58.1
同居ねらい	3	3	-	-	2	3	-1	-33.3	66.7	100.0
さい銭ねらい	21	31	-10	-32.3	27	18	9	50.0	128.6	58.1
その他	199	211	-12	-5.7	144	161	-17	-10.6	72.4	76.3

増減 (ポイント)	検挙人員				うち) 少年				手 口
	令和5年	令和4年	増減		令和5年	令和4年	増減		
			人員	増減率			人員	増減率	
-1.9	534	511	23	4.5	50	45	5	11.1	窃 盗 総 数
3.3	32	24	8	33.3	4	-	4	-	侵 入 盗
16.0	6	4	2	50.0	-	-	-	-	空 き 巢
6.7	6	1	5	500.0	1	-	1	-	忍 込 み
-16.7	-	1	-1	-100.0	-	-	-	-	居 空 き
-	-	-	-	-	-	-	-	-	A T M 破 り
-	4	-	4	-	-	-	-	-	金 庫 破 り
50.0	1	-	1	-	-	-	-	-	旅 館 荒 し
-	-	-	-	-	-	-	-	-	官 公 署 荒 し
-	-	2	-2	-100.0	-	-	-	-	学 校 荒 し
-	-	-	-	-	-	-	-	-	病 院 荒 し
-	-	-	-	-	-	-	-	-	給 油 所 荒 し
50.0	2	-	2	-	-	-	-	-	事 務 所 荒 し
-31.6	1	4	-3	-75.0	-	-	-	-	出 店 荒 し
-	-	1	-1	-100.0	-	-	-	-	工 場 荒 し
-	-	1	-1	-100.0	-	-	-	-	更 衣 室 荒 し
43.8	4	3	1	33.3	-	-	-	-	倉 庫 荒 し
-15.9	8	7	1	14.3	3	-	3	-	そ の 他
-0.5	47	38	9	23.7	25	19	6	31.6	乗 り 物 盗
-61.1	1	4	-3	-75.0	-	2	-2	-100.0	自 動 車 盗
57.1	3	-	3	-	3	-	3	-	オ ー ト バ イ 盗
-0.2	43	34	9	26.5	22	17	5	29.4	自 転 車 盗
6.5	455	449	6	1.3	21	26	-5	-19.2	非 侵 入 盗
100.0	-	-	-	-	-	-	-	-	職 権 盗
-	-	-	-	-	-	-	-	-	慶 弔 盗
-	-	-	-	-	-	-	-	-	追 出 し 盗
-	-	2	-2	-100.0	-	-	-	-	買 物 盗
-4.7	-	6	-6	-100.0	-	-	-	-	訪 問 盗
45.6	4	3	1	33.3	1	-	1	-	払 出 盗
-	-	-	-	-	-	-	-	-	A T M ね ら い
-	-	-	-	-	-	-	-	-	窓 口 ね ら い
-	-	-	-	-	-	-	-	-	途 中 ね ら い
-	-	-	-	-	-	-	-	-	室 内 ね ら い
-	-	-	-	-	-	-	-	-	客 室 ね ら い
-	-	-	-	-	-	-	-	-	病 室 ね ら い
-100.0	-	1	-1	-100.0	-	-	-	-	ひ っ た く り
-	-	-	-	-	-	-	-	-	す り
-8.1	13	12	1	8.3	3	1	2	200.0	置 引 き
-	-	-	-	-	-	-	-	-	仮 睡 者 ね ら い
34.1	8	8	-	-	1	1	-	-	車 上 ね ら い
-138.5	7	2	5	250.0	2	-	2	-	部 品 ね ら い
-	-	-	-	-	-	-	-	-	脱 衣 場 ね ら い
16.7	-	1	-1	-100.0	-	-	-	-	自 動 販 売 機 ね ら い
-42.9	5	5	-	-	-	1	-1	-100.0	色 情 ね ら い
28.2	4	1	3	300.0	-	-	-	-	工 事 場 ね ら い
6.9	270	262	8	3.1	9	17	-8	-47.1	万 引 き
24.7	22	15	7	46.7	2	1	1	100.0	職 場 ね ら い
-33.3	1	4	-3	-75.0	-	1	-1	-100.0	同 居 ね ら い
70.5	7	8	-1	-12.5	-	-	-	-	さ い 銭 ね ら い
-3.9	114	119	-5	-4.2	3	4	-1	-25.0	そ の 他

6 手口別 認知・検挙件数及び検挙人員

認知・検挙		総数	侵入盗計	空き巣	忍込み	居空き	ATM破り	金庫破り	旅館荒し	官公署荒し	学校荒し
認知件数	計	1,451	122	26	30	1	-	-	1	-	-
	うち)既届	1,291	89	17	25	1	-	-	1	-	-
	うち)未届	150	32	9	4	-	-	-	-	-	-
検挙件数 (発生地計上方式)	計	919	80	16	13	-	-	2	1	-	-
	うち)既届	770	48	8	9	-	-	2	1	-	-
	うち)未届	139	31	8	3	-	-	-	-	-	-
検挙件数 (検挙地計上方式)	計	973	77	20	12	-	-	2	1	-	-
	うち)既届	811	45	12	8	-	-	2	1	-	-
	うち)未届	152	31	8	3	-	-	-	-	-	-
検挙人員	計	534	32	6	6	-	-	4	1	-	-
	うち)少年	50	4	-	1	-	-	-	-	-	-

認知・検挙		オートバイ盗			自転車盗			非侵入盗計	職権盗	慶弔盗	追出し盗
		計	キーあり	キーなし	計	施錠あり	施錠なし				
認知件数	計	7	5	2	496	96	400	817	4	-	-
	うち)既届	5	3	2	474	96	378	718	4	-	-
	うち)未届	2	2	-	22	-	22	90	-	-	-
検挙件数 (発生地計上方式)	計	4	3	1	117	29	88	710	5	-	-
	うち)既届	3	2	1	103	29	74	612	5	-	-
	うち)未届	1	1	-	14	-	14	89	-	-	-
検挙件数 (検挙地計上方式)	計	4	3	1	121	31	90	763	4	-	-
	うち)既届	3	2	1	107	31	76	652	4	-	-
	うち)未届	1	1	-	14	-	14	102	-	-	-
検挙人員	計	3	3	-	43	8	35	455	-	-	-
	うち)少年	3	3	-	22	3	19	21	-	-	-

認知・検挙		仮睡者ねらい	車上ねらい			部品ねらい	脱衣場ねらい	自動販売機ねらい	色情ねらい	工事場ねらい	万引き
			計	施錠あり	施錠なし						
認知件数	計	-	70	22	48	13	3	1	20	12	388
	うち)既届	-	55	15	40	12	3	1	13	12	348
	うち)未届	-	13	7	6	1	-	-	7	-	34
検挙件数 (発生地計上方式)	計	-	54	16	38	8	-	1	20	8	371
	うち)既届	-	41	9	32	7	-	1	13	8	329
	うち)未届	-	11	7	4	1	-	-	7	-	36
検挙件数 (検挙地計上方式)	計	-	57	14	43	8	-	1	20	8	409
	うち)既届	-	44	7	37	7	-	1	13	8	367
	うち)未届	-	11	7	4	1	-	-	7	-	36
検挙人員	計	-	8	3	5	7	-	-	5	4	270
	うち)少年	-	1	-	1	2	-	-	-	-	9

病院荒し	給油所荒し	事務所荒し	出店荒し	工場荒し	更衣室荒し	倉庫荒し	侵入盗の その他	乗り物盗計	自動車盗		
									計	キーあり	キーなし
1	-	15	13	-	-	15	20	512	9	9	-
1	-	7	11	-	-	10	16	484	5	5	-
-	-	8	2	-	-	5	4	28	4	4	-
1	-	13	7	-	-	13	14	129	8	8	-
1	-	5	5	-	-	8	9	110	4	4	-
-	-	8	2	-	-	5	5	19	4	4	-
1	-	10	6	-	-	13	12	133	8	8	-
1	-	2	4	-	-	8	7	114	4	4	-
-	-	8	2	-	-	5	5	19	4	4	-
-	-	2	1	-	-	4	8	47	1	-	1
-	-	-	-	-	-	-	3	25	-	-	-

買物盗	訪問盗	払出盗	ATMねらい	窓口ねらい	途中ねらい	室内ねらい	客室ねらい	病室ねらい	ひったくり	すり	置き
-	6	29	-	-	-	1	-	-	1	-	17
-	4	23	-	-	-	1	-	-	1	-	17
-	2	6	-	-	-	-	-	-	-	-	-
-	4	28	-	-	-	-	-	-	-	-	14
-	2	23	-	-	-	-	-	-	-	-	14
-	2	5	-	-	-	-	-	-	-	-	-
-	4	41	-	-	-	-	-	-	-	-	14
-	2	23	-	-	-	-	-	-	-	-	14
-	2	18	-	-	-	-	-	-	-	-	-
-	-	4	-	-	-	-	-	-	-	-	13
-	-	1	-	-	-	-	-	-	-	-	3

職場ねらい	同居ねらい	さい銭ねらい	非侵入盗の その他
29	3	21	199
27	2	9	186
2	1	11	13
24	2	27	144
23	1	14	131
1	1	12	13
24	2	27	144
23	1	14	131
1	1	12	13
22	1	7	114
2	-	-	3

7 手口別 発生時間帯・発生曜日別 認知件数

手口	曜日	合 計								日 曜 日							
		計	0 ～ 4	4 ～ 8	8 ～ 12	12 ～ 16	16 ～ 20	20 ～ 24	不明	計	0 ～ 4	4 ～ 8	8 ～ 12	12 ～ 16	16 ～ 20	20 ～ 24	不明
窃 盗 犯 総 数		949	32	16	156	181	169	41	354	131	7		27	23	29	5	40
侵 入 盗	総 数	39	8		4	3	5	4	15	7	3		1	1	1	1	
	空 き 巣	6			1				5								
	忍 込 み	11	5						6	2	2						
	居 空 き																
	A T M 破 り																
	金 庫 破 り																
	旅 館 荒 し	1			1												
	官 公 署 荒 し																
	学 校 荒 し																
	病 院 荒 し																
	給 油 所 荒 し																
	事 務 所 荒 し	7	1			2	2	1	1	1	1						
	出 店 荒 し	3	2					1		1						1	
	工 場 荒 し																
	更 衣 室 荒 し																
	倉 庫 荒 し	5			1		2	2		2			1		1		
そ の 他	6			1	1	1		3	1				1				
乗 り 物 盗	総 数	248	4	1	5	3	7	1	227	30	1		1				28
	自 動 車 盗																
	オ ー ト バ イ 盗	2							2								
	自 転 車 盗	246	4	1	5	3	7	1	225	30	1		1				28
非 侵 入 盗	総 数	662	20	15	147	175	157	36	112	94	3		25	22	28	4	12
	職 権 盗	4							4								
	慶 弔 盗																
	追 出 し 盗																
	買 物 盗																
	訪 問 盗	3				1			2								
	詐 欺 盗 其 他																
	払 出 盗	27	2	2	4	10	7	2		2	1				1		
	A T M ね ら い																
	窓 口 ね ら い																
	途 中 ね ら い																
	室 内 ね ら い																
	客 室 ね ら い																
	病 室 ね ら い																
	ひ っ た く り	1						1									
	す り																
	置 引 き	17			1	3	7	1	5	3				1	1		1
	仮 睡 者 ね ら い																
	車 上 ね ら い	31	3		3	2	2	1	20	6	2		1	2			1
	部 品 ね ら い	4				2			2								
	脱 衣 場 ね ら い	3							1	2							
	自 動 販 売 機 ね ら い	1							1		1						1
	色 情 ね ら い	14		1	1	1		1	10	6							6
	工 事 場 ね ら い	2			1	1				1			1				
	万 引 き	377	9	8	99	114	104	17	26	45			16	9	17	2	1
	職 場 ね ら い	17			2	3	1	2	9	2			1				1
	同 居 ね ら い	1								1							
さ い 銭 ね ら い	14	2		4	3	3	1	1	3			1	1	1			
そ の 他	146	4	4	32	35	33	8	30	25			5	9	8	1	2	

7 手口別 発生時間帯・発生曜日別 認知件数(つづき)

曜日	水曜日									木曜日								
	計	0 ～	4 ～	8 ～	12 ～	16 ～	20 ～	24	不明	計	0 ～	4 ～	8 ～	12 ～	16 ～	20 ～	24	不明
手口	窃盗犯総数	125	2	3	21	22	28	3	46	149	4		28	25	26	12	54	
侵入盗	総数	5	1						4	4			1		1		2	
	空き巣	1							1	1							1	
	忍込み	2	1						1	1							1	
	居空き																	
	ATM破り																	
	金庫破り																	
	旅館荒し									1			1					
	官公署荒し																	
	学校荒し																	
	病院荒し																	
	給油所荒し																	
	事務所荒し									1					1			
	出店荒し																	
	工場荒し																	
	更衣室荒し																	
倉庫荒し																		
その他	2								2									
乗り物盗	総数	29			1		3		25	35							35	
	自動車盗																	
	オートバイ盗																	
	自転車盗	29			1		3		25	35							35	
非侵入盗	総数	91	1	3	20	22	25	3	17	110	4		27	25	25	12	17	
	職権盗	1							1	1							1	
	慶弔盗																	
	追出し盗																	
	買物盗																	
	訪問盗	1							1	1							1	
	詐欺盗その他																	
	払出盗	5			2	2	1			4			1	1	1	1		
	ATMねらい																	
	窓口ねらい																	
	途中ねらい																	
	室内ねらい																	
	客室ねらい																	
	病室ねらい																	
	ひったくり	1						1										
	すり																	
	置引き	1								1	3					2	1	
	仮睡者ねらい																	
	車上ねらい	1							1	8			1				7	
	部品ねらい									1				1				
	脱衣場ねらい									1							1	
	自動販売機ねらい																	
	色情ねらい	3		1				1	1	1							1	
	工事場ねらい																	
	万引き	51		1	12	17	16	1	4	65	3		17	16	17	8	4	
	職場ねらい	2						1	1	2				1		1		
同居ねらい									1							1		
さい銭ねらい	1						1		1	1								
その他	24	1	1	6	3	6		7	21			8	6	5	1	1		

8 手口別 発生場所別 認知件数

手口	総 数	一 戸 建 住 宅	中 高 層 住 宅	そ の 他 の 住 宅	学 校 （ 幼 稚 園 ）	駐 車 場	駐 輪 場	道 路 上	駅	そ の 他 の 鉄 道 施 設	空 港	海 港	競 馬 場	競 輪 場	オ ー ト レ ー ス 場	競 艇 場	遊 園 地 ・ 動 物 園	
窃 盗 犯 総 数	1,451	147	81	114	37	14	6	31	147			2	1			1		
侵 入 盗	総 数	122	49		4													
	空 き 巣	26	24		2													
	忍 込 み	30	24		1													
	居 空 き	1	1															
	A T M 破 り																	
	金 庫 破 り																	
	旅 館 荒 し	1																
	官 公 署 荒 し																	
	学 校 荒 し																	
	病 院 荒 し	1																
	給 油 所 荒 し																	
	事 務 所 荒 し	15																
	出 店 荒 し	13																
工 場 荒 し																		
更 衣 室 荒 し																		
倉 庫 荒 し	15																	
そ の 他	20			1														
乗 り 物 盗	総 数	512	26	73	83	28	4	6	17	144		1						
	自 動 車 盗	9	4	3	1													
	オ ー ト バ イ 盗	7	2		1							1						
	自 転 車 盗	496	20	70	81	28	4	6	17	144								
非 侵 入 盗	総 数	817	72	8	27	9	10		14	3		1	1				1	
	職 権 盗	4	4															
	慶 弔 盗																	
	追 出 し 盗																	
	買 物 盗																	
	訪 問 盗	6	6															
	詐 欺 盗 其 他																	
	払 出 盗	29																
	A T M ね ら い																	
	窓 口 ね ら い																	
	途 中 ね ら い																	
	室 内 ね ら い	1			1													
	客 室 ね ら い																	
	病 室 ね ら い																	
	ひ っ た く り	1							1									
	す り																	
	置 引 き	17				1			1									
	仮 睡 者 ね ら い																	
	車 上 ね ら い	70	28	6	5		4		6									
	部 品 ね ら い	13	1	1	2		3		1	1			1					
	脱 衣 場 ね ら い	3																
	自 動 販 売 機 ね ら い	1																
	色 情 ね ら い	20	12		7													
工 事 場 ね ら い	12							1										
万 引 き	388																	
職 場 ね ら い	29	1			1				1									
同 居 ね ら い	3	1		2														
さい 銭 ね ら い	21																	
そ の 他	199	19	1	10	7	3		4	1				1				1	

神社仏閣	都市公園	地下街・地下通路	高速道路	ゴルフ場	その他のスポーツ施設	病（医）院・診療所	老人ホーム・介護、 障害者福祉施設	一般ホテル・旅館	サウナ等公衆浴場	コインランドリー	映画館・劇場等	商業施設（デパート、 ショッピングモール、スー パーマーケット等）	コンビニエンスストア	ドラッグストア	景品交換所	給油所	レンタルビデオ店	貴金属店	古物店
34	3			1	7	6	3	4	1	3		338	96	67	1	12	6		5
9						1		1											1
3																			
								1											
						1													1
6																			
1	1				2	4		1				52	5	2					
1	1				2	4		1				52	5	2					
24	2			1	5	1	3	2	1	3		286	91	65	1	12	6		4
1												3		1		1			
1	2				1							2	2	1					
					1			1	1										
					1							245	60	59				5	3
						1	3	1				3	2		1	1		1	1
21																			
1				1	2					3		33	6	4	1	10			

8 手口別 発生場所別 認知件数(つづき)

	その他の商店	風俗営業店			特定遊興飲食店		店舗型風俗営業店			カラオケボックス	マンガ喫茶	インターネットカフェ	深夜飲食店	その他の飲食店	質屋	貸金業	銀行	
		ばちんこ屋	まあじやん屋等	ゲームセンター	その他の営業店	ナイトクラブ等	その他の営業店	個室付浴場	ラブホテル等									その他の営業店
手口																		
窃盗犯総数	43	44		3	1					3	1	3	21				9	
侵入盗	総数	12										2	2					
	空き巣																	
	忍込み	2																
	居空き																	
	ATM破り																	
	金庫破り																	
	旅館荒し																	
	官公署荒し																	
	学校荒し																	
	病院荒し																	
	給油所荒し																	
	事務所荒し	1												1				
	出店荒し	8											2	1				
工場荒し																		
更衣室荒し																		
倉庫荒し																		
その他	1																	
乗り物盗	総数	7	7		1					3			11				4	
	自動車盗																	
	オートバイ盗	1											1					
	自転車盗	6	7		1					3			10				4	
非侵入盗	総数	24	37		2	1					1	1	8				5	
	職権盗																	
	慶弔盗																	
	追出し盗																	
	買物盗																	
	訪問盗																	
	詐欺盗その他																	
	払出盗																	4
	ATMねらい																	
	窓口ねらい																	
	途中ねらい																	
	室内ねらい																	
	客室ねらい																	
	病室ねらい																	
	ひったくり																	
	すり																	
	置き引き	1	5											1				
	仮睡者ねらい																	
	車上ねらい		1															
	部品ねらい																	
脱衣場ねらい																		
自動販売機ねらい																		
色情ねらい																		
工事場ねらい																		
万引き	15																	
職場ねらい					1						1		4					
同居ねらい																		
さい銭ねらい																		
その他	8	31		2								1	3				1	

郵便局	信用金庫・組合	農（漁）業協同組合	その他の会社・事業所	官公署	地下鉄内	新幹線内	その他の列車内	航空機内	船舶内	バス内	タクシー内	その他の自動車内	空き家	工事現場	資材置場	田畑	河川敷	空き地	その他
3	2	8	46	12									12	11	12	20		5	24
		1	25										8	2	1				4
			13																
			1																
		1	10										1		1				2
			1										7	2					2
1		2	3	10											1			2	10
			1																1
1		2	2	10											1			2	9
2	2	5	18	2									4	9	10	20		3	10
2	2																		
																			2
			2												1	6			2
			1										1					1	
			1																1
														9	2				
			6	1															
		5	8	1									3		7	14		2	5

9 侵入盗 発生場所別 侵入口・侵入方法別 認知件数

		総数	施錠開け						格子破り	ドア錠破り			
			ピッキング	サムターン回し				合い鍵		その他	鍵穴壊し	ドア錠こじ破り	
				破壊なし	ドリル穴開け	ドアスコープ外し	その他						
総数	計	122						13	1			2	
	表出入口	41						12	1				
	非常口												
	その他の出入口	30						1				2	
	窓	縁側・ベランダ	14										
		居室	12										
		その他	14										
	その他	4											
不明	7												
一戸建住宅	計	49						6				1	
	表出入口	9						6					
	非常口												
	その他の出入口	11										1	
	窓	縁側・ベランダ	9										
		居室	9										
		その他	6										
	その他	2											
不明	3												
中高層住宅	計												
	表出入口												
	非常口												
	その他の出入口												
	窓	縁側・ベランダ											
		居室											
		その他											
	その他												
不明													
その他の住宅	計	4											
	表出入口												
	非常口												
	その他の出入口	1											
	窓	縁側・ベランダ	2										
		居室	1										
		その他											
	その他												
不明													
その他	計	69						7	1			1	
	表出入口	32						6	1				
	非常口												
	その他の出入口	18						1				1	
	窓	縁側・ベランダ	3										
		居室	2										
		その他	8										
	その他	2											
不明	4												

侵入盗													
その他	ガラス破り			郵便受け壊し	戸板破り	戸外し	シャッター破り	シャッター錠破り	自動ドア破り	壁破り	無締り	その他	不明
	焼き切り	ガラスこじ破り	その他のガラス破り										
2	1	7	8		2	2					74	3	7
	1	1	2								20		4
2		1	3		2	1					16	2	
		1									13		
		2									10		
		2	3			1					8		
											3	1	
											4		3
			2								35	2	3
											3		
			1								8	1	
											9		
			1								9		
											5		
											1	1	3
											4		
											1		
											2		
											1		
2	1	7	6		2	2					35	1	4
	1	1	2								17		4
2		1	2		2	1					7	1	
		1									2		
		2									2		
		2	2			1					3		
											2		
											4		

9 侵入盗 発生場所別 侵入口・侵入方法別 認知件数(つづき)

		総数	施錠開け						格子破り	ドア錠破り		
			ピッキング	サムターン回し				合い錠		その他	鍵穴壊し	ドア錠こじ破り
				破壊なし	ドリル穴開け	ドアスコープ外し	その他					
総数	計	57					6				1	
	表出入口	11					6					
	非常口											
	その他の出入口	12									1	
	窓	縁側・ベランダ	11									
		居室	10									
		その他	7									
	その他	3										
不明	3											
一戸建住宅	計	49					6				1	
	表出入口	9					6					
	非常口											
	その他の出入口	11									1	
	窓	縁側・ベランダ	9									
		居室	9									
		その他	6									
	その他	2										
不明	3											
中高層住宅	計											
	表出入口											
	非常口											
	その他の出入口											
	窓	縁側・ベランダ										
		居室										
		その他										
	その他											
不明												
その他の住宅	計	3										
	表出入口											
	非常口											
	その他の出入口											
	窓	縁側・ベランダ	2									
		居室	1									
		その他										
その他												
不明												
その他	計	5										
	表出入口	2										
	非常口											
	その他の出入口	1										
	窓	縁側・ベランダ										
		居室										
		その他	1									
その他	1											
不明												

うち)住宅対象													
その他	ガラス破り			郵便受け壊し	戸板破り	戸外し	シャッター破り	シャッター錠破り	自動ドア破り	壁破り	無締り	その他	不明
	焼き切り	ガラスこじ破り	その他のガラス破り										
	1		4								40	2	3
	1		1								3		
			2								8	1	
											11		
			1								10		
											6		
											2	1	
													3
			2								35	2	3
											3		
			1								8	1	
											9		
			1								9		
											5		
											1	1	
													3
											3		
											2		
											1		
	1		2								2		
	1		1										
			1										
											1		
											1		

10 手口別 身柄措置・送致別 検挙人員

手口	総数	現 行 犯 速 捕						
		計	身柄付送致	うち)簡易書式	書類送致(付)	うち)簡易書式	少年簡易送致	微罪処分
総 数	534	24	24					
侵入	総 数	32	4	4				
	空 き 巣	6						
	忍 込 み	6						
	居 空 き							
	A T M 破 り							
	金 庫 破 り	4						
	旅 館 荒 し	1						
	官 公 署 荒 し							
	学 校 荒 し							
	病 院 荒 し							
	給 油 所 荒 し							
	事 務 所 荒 し	2						
	出 店 荒 し	1						
	工 場 荒 し							
	更 衣 室 荒 し							
	倉 庫 荒 し	4	1	1				
そ の 他	8	3	3					
乗り物盗	総 数	47						
	自 動 車 盗	1						
	オ ー ト バ イ 盗	3						
	自 転 車 盗	43						
非侵入盗	総 数	455	20	20				
	職 権 盗							
	慶 弔 盗							
	追 出 し 盗							
	買 物 盗							
	訪 問 盗							
	払 出 盗	4						
	A T M ね ら い							
	窓 口 ね ら い							
	途 中 ね ら い							
	室 内 ね ら い							
	客 室 ね ら い							
	病 室 ね ら い							
	ひ っ た く り							
	す り							
	置 引 き	13						
	仮 睡 者 ね ら い							
	車 上 ね ら い	8	1	1				
	部 品 ね ら い	7						
	脱 衣 場 ね ら い							
	自 動 販 売 機 ね ら い							
	色 情 ね ら い	5						
	工 事 場 ね ら い	4						
万 引 き	270	16	16					
職 場 ね ら い	22							
同 居 ね ら い	1							
さい 銭 ね ら い	7	1	1					
そ の 他	114	2	2					

11 手口別 前科数別 検挙人員(成人)

手口	総数	前科なし	窃盗犯以外の 前科のみあり	窃 盗 の 前 科 あ り											
				計	1犯	2犯	3犯	4犯	5犯	6犯	7犯	8犯	9犯	10犯	11犯 以上
窃 盗 犯 総 数	484	332	44	108	44	25	13	9	7	2	3	3			2
侵 入 盗	総 数	28	14	4	10	2	2		1	1	1	1	1		1
	空 き 巣	6	3		3		2						1		
	忍 込 み	5	3		2			1		1					
	居 空 き														
	A T M 破 り														
	金 庫 破 り	4	3		1	1									
	旅 館 荒 し	1			1	1									
	官 公 署 荒 し														
	学 校 荒 し														
	病 院 荒 し														
	給 油 所 荒 し														
	事 務 所 荒 し	2	1	1											
	出 店 荒 し	1			1					1					
	工 場 荒 し														
	更 衣 室 荒 し														
倉 庫 荒 し	4	2	1	1							1				
そ の 他	5	2	2	1										1	
乗 り 物 盗	総 数	22	12	2	8	4	2	2							
	自 動 車 盗	1			1	1									
	オ ー ト バ イ 盗														
	自 転 車 盗	21	12	2	7	3	2	2							
非 侵 入 盗	総 数	434	306	38	90	38	21	11	8	6	1	2	2		1
	職 権 盗														
	慶 弔 盗														
	追 出 し 盗														
	買 物 盗														
	訪 問 盗														
	払 出 盗	3	1	1	1				1						
	A T M ね ら い														
	窓 口 ね ら い														
	途 中 ね ら い														
	室 内 ね ら い														
	客 室 ね ら い														
	病 室 ね ら い														
	ひ っ た く り														
	す り														
	置 引 き	10	6	3	1	1									
	仮 睡 者 ね ら い														
	車 上 ね ら い	7	2	2	3			1	1				1		
	部 品 ね ら い	5	4		1		1								
	脱 衣 場 ね ら い														
	自 動 販 売 機 ね ら い														
	色 情 ね ら い	5	2	1	2		1	1							
	工 事 場 ね ら い	4	1	1	2	1	1								
	万 引 き	261	181	19	61	29	11	6	6	4	1	2	1		1
	職 場 ね ら い	20	18		2		1			1					
	同 居 ね ら い	1	1												
さい 銭 ね ら い	7	1		6	3	2	1								
そ の 他	111	89	11	11	4	4	2		1						

第 4

特別法犯・その他

1 法令別 検挙件数及び検挙人員

違反法令	検 挙 件 数			検 挙 人 員								
	総 数	うち)	うち)	総 数	うち)	うち)	うち)	うち)	うち)	送 致 区 分		
		暴 力 団 事 件	来 日 外 国 人 事 件		暴 力 団	来 日 外 国 人	女	少 年	女	身 柄 付 送 致	書 類 送 致	少 年 簡 易 送 致
総 数	244	19	5	170	9	4	23	13	2	59	110	1
公 職 選 挙 法	1			1							1	
入 管 法	6		5	4		3				3	1	
軽 犯 罪 法	10			7			1	1			6	1
迷 惑 防 止 条 例	26			19				3		2	17	
ス ト ー カ ー 規 制 法	3			3			1			2	1	
風 営 適 正 化 法	1											
売 春 防 止 法	1			2			1			2		
二十歳未満ノ者ノ喫煙ノ禁止 ニ 関 ス ル 法 律	1			1			1				1	
青 少 年 保 護 育 成 条 例	10			9						2	7	
児 童 買 春 ・ 児 童 ボ ル ノ 禁 止 法	10			6				3			6	
出 資 法	2			1						1		
貸 金 業 法	1			1			1				1	
犯 罪 収 益 移 転 防 止 法	22	3		13	1		4			3	10	
銃 刀 法	11			9						1	8	
麻 薬 等 取 締 法	6			2			1			2		
大 麻 取 締 法	32	3		18			2			15	3	
覚 醒 剤 取 締 法	41	12		20	7		5			20		
医 薬 品 医 療 機 器 等 法	1											
麻 薬 等 特 例 法	8			2						2		
廃 棄 物 処 理 法	31			36		1	3	2		2	34	
職 業 安 定 法	1			1			1			1		
特 定 商 取 引 法	8	1		5	1					1	4	
鉄 道 営 業 法	2			3				1			3	
航 空 法	4			2							2	
不 正 ア ク セ ス 禁 止 法	4			4			2	3	2		4	
労 働 施 策 総 合 推 進 法	1			1							1	

2 署別 違反法令別 検挙件数及び検挙人員

署別 法令別	総 数			鳥 取			郡 家			智 頭			浜 村		
	件数	人員	少年	件数	人員	少年	件数	人員	少年	件数	人員	少年	件数	人員	少年
総数	244	170	13	78	59	7	5	5		2	2		5	6	
公職選挙法	1	1		1	1										
入管法	6	4		2											
軽犯罪法	10	7	1	4	4	1									
迷惑防止条例	26	19	3	11	7	2							1	1	
ストーカー規制法	3	3		1	1										
風営適正化法	1			1											
売春防止法	1	2													
二十歳未満ノ者ノ喫煙ノ禁止ニ関スル法律	1	1													
青少年保護育成条例	10	9		2	4										
児童買春・児童ポルノ法	10	6	3	2	2	1									
出資法	2	1													
貸金業法	1	1													
犯罪収益移転防止法	22	13		7	5								1	1	
銃刀法	11	9		5	5					1	1				
麻薬等取締法	6	2		3	2										
大麻取締法	32	18		16	11										
覚醒剤取締法	41	20		6	4										
医薬品医療機器等法	1														
麻薬等特例法	8	2		6	2										
廃棄物処理法	31	36	2	4	6		5	5					3	4	
職業安定法	1	1													
特定商取引法	8	5		3	1										
鉄道営業法	2	3	1												
航空法	4	2													
不正アクセス禁止法	4	4	3	3	3	3				1	1				
労働施策総合推進法	1	1		1	1										

倉 吉			琴 浦 大 山			米 子			境 港			黒 坂			署別
件数	人員	少年	件数	人員	少年	件数	人員	少年	件数	人員	少年	件数	人員	少年	
52	30	3	15	8		59	37		19	14	2	9	9	1	総数
															公職選挙法
4	4														入管法
2	1					2	2					2			軽犯罪法
			1	1		10	8		3	2	1				迷惑防止条例
									1	1		1	1		ストーカー規制法
															風営適正化法
						1	2								売春防止法
1	1														二十歳未満ノ者ノ喫煙ノ禁止ニ関スル法律
3	2					3	2		2	1					青少年保護育成条例
4	2	1	1			1	1		2	1	1				児童買春・児童ポルノ法
1			1	1											出資法
1	1														貸金業法
6	4		3			3	1		1	1		1	1		犯罪収益移転防止法
3	3					1						1			銃刀法
3															麻薬等取締法
3			1			12	7								大麻取締法
13	5		2	1		20	10								覚醒剤取締法
1															医薬品医療機器等法
2															麻薬等特例法
4	6	2	4	3		1	1		8	7		2	4		廃棄物処理法
						1	1								職業安定法
1	1		2	2		1	1		1						特定商取引法
												2	3	1	鉄道営業法
						3	1		1	1					航空法
															不正アクセス禁止法
															労働施策総合推進法

3 違反法令別 身柄措置・送致別 検挙人員

違反法令	総数	現行犯逮捕							緊急逮捕		
		計	身柄付送致	うち)簡易書式	書類送致(付)	うち)簡易書式	少年簡易送致	微罪処分	計	身柄付送致	書類送致(付)
総数	170	12	11		1				1	1	
公職選挙法	1										
入管法	4										
軽犯罪法	7										
迷惑防止条例	19										
ストーカー規制法	3										
売春防止法	2										
二十歳未満ノ者ノ喫煙ノ禁止ニ関スル法律	1										
青少年保護育成条例	9										
児童買春・児童ポルノ法	6										
出資法	1										
貸金業法	1										
犯罪収益移転防止法	13										
銃刀法	9	2	1		1						
麻薬等取締法	2										
大麻取締法	18	7	7					1	1		
覚醒剤取締法	20	3	3								
麻薬等特例法	2										
廃棄物処理法	36										
職業安定法	1										
特定商取引法	5										
鉄道営業法	3										
航空法	2										
不正アクセス禁止法	4										
労働施策総合推進法	1										

通常逮捕			他の事由により 身柄拘束	身柄不拘束					違反法令
計	身柄付 送致	書類 送致 (付)		計	書類 送致 (付)	うち) 簡易 書式	少年 簡易 送致	微罪処分	
47	47			110	109	9	1		総 数
				1	1				公職選挙法
3	3			1	1				入管法
				7	6	4	1		軽犯罪法
2	2			17	17				迷惑防止条例
2	2			1	1				ストーカー規制法
2	2								売春防止法
				1	1				二十歳未満ノ者ノ喫煙ノ禁止ニ関スル法律
2	2			7	7				青少年保護育成条例
				6	6				児童買春・児童ポルノ法
1	1								出資法
				1	1				貸金業法
3	3			10	10				犯罪収益移転防止法
				7	7	5			銃刀法
2	2								麻薬等取締法
7	7			3	3				大麻取締法
17	17								覚醒剤取締法
2	2								麻薬等特例法
2	2			34	34				廃棄物処理法
1	1								職業安定法
1	1			4	4				特定商取引法
				3	3				鉄道営業法
				2	2				航空法
				4	4				不正アクセス禁止法
				1	1				労働施策総合推進法

4年次別 主要法令別 検挙件数及び検挙人員

違反法令	検挙件数										検挙人員									
	平成 26年	平成 27年	平成 28年	平成 29年	平成 30年	令和 元年	令和 2年	令和 3年	令和 4年	令和 5年	平成 26年	平成 27年	平成 28年	平成 29年	平成 30年	令和 元年	令和 2年	令和 3年	令和 4年	令和 5年
総 数	243	272	229	269	288	216	242	235	242	244	192	237	207	230	230	160	196	168	187	170
公 職 選 挙 法	1							1		1	2								1	1
入 管 法	2	3	7	1	11	8	1	22	9	6	2	2	7	1	7	3	3	11	4	4
軽 犯 罪 法	16	12	7	14	15	12	22	2	13	10	13	10	6	12	9	8	18	1	12	7
迷 惑 防 止 条 例	28	17	16	35	21	31	13	33	23	26	15	14	11	19	10	21	11	24	13	19
ストーカー規制法	1	1	3	1	1	3	9	3	7	3	1	1	1		2	7	1	5	3	
風 営 適 正 化 法	6	9	3	7	7	5	2	1		1	5	9	3	4	4	5	3	1		
売 春 防 止 法	4	11	1	3	1	1	2			1	15	13	8	1	1	1	2			2
児 童 福 祉 法	2	1	1	3								1	1							
青少年保護育成条例	9	9	10	6	8	9	13	9	10	10	3	4	3	5	6	8	7	6	4	9
児童買春・児童ポルノ禁止法	4	10	6	17	7	4	11	14	16	10	2	5	5	12	5	2	4	10	6	6
銃 刀 法	13	21	15	15	17	8	19	13	16	11	13	16	12	9	12	6	15	11	15	9
狩 猟 法	1	3		3		1	2				1	3		2		1	1			
火 薬 類 取 締 法	1	1	2	1							1		1							
高 圧 ガ ス 保 安 法	3	1	2	3	6		1		2		5	1	3	4	6		1		4	
消 防 法			1																	
大 麻 取 締 法	17	23	6	3	9	14	28	19	12	32	7	11	4	1	7	11	18	17	6	18
覚 醒 剤 取 締 法	32	27	26	26	45	32	28	12	30	41	20	21	21	18	37	22	24	9	25	20
毒 劇 物 法				2	1	1								1	1	1				
廃 棄 物 処 理 法	54	62	79	73	61	35	42	36	43	31	58	72	83	96	63	32	42	37	49	36
電 波 法	1	2	2		1						1	2	2		1					
そ の 他	48	59	42	56	77	52	49	70	61	61	28	52	36	45	61	37	40	40	43	36

注 法令名に一部略称を用いた。

5 来日外国人 違反法令別 国籍別 検挙件数・検挙人員の推移(特別法犯)

年次別	平成26年		平成27年		平成28年		平成29年		平成30年		令和元年		令和2年		令和3年		令和4年		令和5年		
	件数	人員	件数	人員	件数	人員	件数	人員	件数	人員	件数	人員	件数	人員	件数	人員	件数	人員	件数	人員	
総数	3	3	4	3	8	7	1	1	16	10	8	3	2	4	21	11	11	6	5	4	
外登法																					
入管法	2	2	2	1	7	7	1	1	10	5	7	3	1	3	19	9	9	4	5	3	
風営法			2	2					3	1											
売防法																					
銃刀法											1										
麻取法													1	1							
大麻法	1	1																			
覚取法																					
あん摩師等法																					
廃処法																				1	
漁業法									1	1											
銀行法																					
迷防条例																					
商標法																					
労派法																					
その他					1				2	3					2	2	2	2			
韓国			1	1					1	1					1	1	1	1			
中国	2	2	3	2	8	7			5	3	1		2				1	1			
イスラエル																					
イラン																					
インド																					
タイ									3	1					3	3					
インドネシア																				3	3
トルコ																					
パキスタン																					
フィリピン							1	1										2	2		
ネパール									2	2											
ベトナム									5	3	8	2	1	1	15	5	7	2	2	1	
ロシア																					
ルーマニア																					
アメリカ	1	1																			
コロンビア																					
ブラジル																					
ボリビア												1	1								
その他															2	2					

6 署別 暴力団犯罪 検挙状況

区分	年別	検挙件数	検挙人員	対前年比		対象別		刑 法 犯																				
				件数増減	人員増減	山口組系暴力団員	その他の暴力団員	殺人	強盗		不同意性交等		凶器準備		暴行		傷害		脅迫		恐喝		窃盗		詐欺		賭博	
									件	人	件	人	件	人	件	人	件	人	件	人	件	人	件	人	件	人	件	人
鳥取	R05	22	11	8	-9	10	1									1	1	1	1	1	1	9	4	1	1			
	R04	14	20			20				1	1				1	2	3	7	2	3					1	2	3	4
郡家	R05																											
	R04																											
智頭	R05			-1	-1																							
	R04	1	1			1																	1					
浜村	R05	3	2	3	2	2									1	1								2	1			
	R04																											
倉吉	R05	6	5	4	1	5																		1	2			
	R04	2	4			4														1	2							
琴浦 大山	R05																											
	R04																											
米子	R05	26	24	-2	-1	22	2							1	5	6	3	2	2	2	1		2	3				
	R04	28	25			23	2						2	3	3	4	2	2				1	1	2				
境港	R05	1	1	-2	-1	1								1	1													
	R04	3	2			2																	3	2				
黒坂	R05			-2	-2																							
	R04	2	2				2																					
合計	R05	58	43	8	-11	40	3							1	8	9	4	3	3	3	10	4	6	7				
	R04	50	54			50	4			1	1				3	5	6	11	4	5	1	2	5	3	3	2	3	4

注1: 組織的犯罪処罰法は外数。

										特別法犯										押収物件								
器物損壊等	暴力行為		わいせつ行為		その他		組織的処罰罪		銃刀法	火取法		青少年条例		覚取法	児福法		ノミ行為	その他		けん銃 改造けん銃	けん銃以外の銃砲類	けん銃部品	けん銃実包	日本刀	あいくち	その他の刀剣類	合計	
	件	人	件	人	件	人	件	人		件	人	件	人		件	人		件	人									件
					2									3	2				4	1								
								1											2	1								
						1																						
					1	1								2	1				2	1								
															1				1	1								
1	1				4	5								7	4				1									
					10	7			1	2				3	2				4	4								
														1	1				1	1								
1	1				7	6								12	7				7	2								
					10	8			2	2				4	4				8	7								