

おうちで『節電』がんばろうキャンペーン 応募用紙

○中国電力から7月分、8月分、9月分それぞれの「電気ご使用量のお知らせ」が届きましたら、この用紙に氏名、住所などを記入の上、「電気ご使用量のお知らせ」(コピー可)を貼って、ご応募ください。

○郵送での応募の場合、封筒の表面に「節電キャンペーン応募」と記入し、以下の宛先までお送りください。(県庁への持参可)

〒680-8570 鳥取市東町1丁目220番地
鳥取県庁 生活環境部 環境立県推進課 宛

○個人情報については、応募の確認、当選者への通知以外に使用しません。

記入項目

お名前	(ふりがな:)		
ご住所	〒 -		
電話番号			
世帯の人数	人	希望する景品番号	
電気使用量が前年に比べて5%以上削減できた主な要因は何ですか？			
あてはまるものに✓印をつけてください。(複数回答可) <input type="checkbox"/> エアコンの設定温度を高くした。 <input type="checkbox"/> エアコンの使用を控えた。 <input type="checkbox"/> 扇風機を使用した。 <input type="checkbox"/> 不要な照明や電気機器をこまめに消した。 <input type="checkbox"/> 炊飯器やポットの保温をやめた。 <input type="checkbox"/> 使用しない機器はコンセントを抜いた。 <input type="checkbox"/> その他(具体的な取組内容を記入してください。) ()			
夏の節電に取り組んでみてどうでしたか？感想をお聞かせください。			
希望されるかたには翌月分の応募用紙を送付します。次のいずれかにチェックをしてください。			
<input type="checkbox"/> 送付を希望する		<input type="checkbox"/> 送付を希望しない	

家庭で節電！目指せ5%減！

おうちで『節電』がんばろうキャンペーン

電力の使用量が高まる7月から9月は、家庭での節電にご協力をお願いします。

節電に取り組んでいただき、電気使用量を前年同月と比べて5%以上削減されたご家庭には、抽選で地産地消の素敵な景品を進呈します。

家族みんなで、楽しく無理のない節電に取り組みましょう。

【とりネット】<https://www.pref.tottori.lg.jp/220961.htm>



実施方法

- 1 家庭で節電に取り組みます。
- 2 中国電力が発行している「電気ご使用量のお知らせ」の電気使用量を前年同月の使用量と比較します。
- 3 夏季の3ヵ月間において、前年同月と比べて5%以上の削減が達成できた月は、その「電気ご使用量のお知らせ」を貼付し、キャンペーンに応募します。
- 4 県が抽選を行い、当選されたかたには、地産地賞の素敵な景品を進呈します。

対象者

鳥取県内にお住まいの個人
(「電気ご使用量のお知らせ」記載の住所が鳥取県内のかた)

対象期間

平成25年7月分、8月分、9月分の3ヵ月間
※「電気ご使用量のお知らせ」に記載してある「〇月分」により判断します。
実際の対象期間は、各家庭により異なりますので、各自でご確認ください。

応募方法

- 1 郵送 又は 県庁への持参 による。
- 2 各月分により応募期限は異なる。
郵送の場合は、当日消印有効。持参の場合は、応募期限末日の午後5時まで。
・7月分…8月15日(木)
・8月分…9月13日(金)
・9月分…10月15日(火)



注意事項

- 1 各月分それぞれの応募期間経過後に、県が厳正に抽選を行います。
- 2 電気使用量が不自然に少ないと認められる場合、抽選の対象外とすることがあります。
- 3 当選者の発表は、景品の発送をもってかえさせていただきます。
- 4 景品の詳細は、裏面をご覧ください。

【問合せ先】鳥取県 生活環境部 環境立県推進課

電話 0857-26-7874 ファクシミリ 0857-26-8194 電子メール kankyurikken@pref.tottori.jp

地産地消の素敵な景品一覧

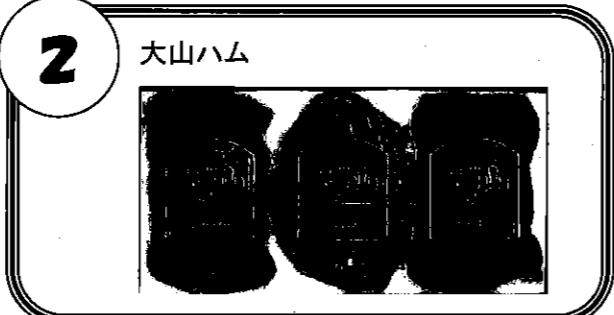

※写真はイメージです

家庭でできる節電メニュー

節電効果(削減率)

エアコン	室温28℃設定を心がける。 ※設定温度を2℃上げた場合	10%
	“すだれ”や“よしず”などで窓からの日差しを和らげる。(エアコンの節電になります。)	10%
	ゴーヤなどのつる性植物を育てて作るグリーンカーテンで窓からの日差しを和らげる。	
	無理のない範囲でエアコンを消し、扇風機を使用する。 ※除湿運転やエアコンの頻繁なオンオフは電力の増加になる場合があるため注意が必要です。	50%
	フィルターを定期的(2週間に1回程度)に掃除する。	
冷蔵庫	冷蔵庫の設定を「強」から「中」に変え、扉を開ける時間をできるだけ減らし、食品を詰め込みすぎないようにする。 ※食品の傷みにご注意ください。	2%
照明	日中は不要な照明を消す。	5%
テレビ	省エネモードに設定するとともに、画面の輝度を下げ、必要な時以外は消す。	2%
温水洗浄便座	温水のオフ機能、タイマー節電機能を利用する。 上記の機能がない場合、使わない時はコンセントからプラグを抜く。	どちらかで 1%未満
ジャー炊飯器	早朝にタイマー機能で1日分まとめて炊いて、冷蔵庫や冷凍庫に保存する。	2%
待機電力	リモコンの電源ではなく、本体の主電源を切る。長時間使わない機器はコンセントからプラグを抜く。	2%

その他にも、消費電力が大きい電気製品は、特に日中(13時~16時)を避けて使用していただくなど、ご協力をお願いします。

アイロン 電気ポット 電子レンジ ホットプレート ドライヤー 食器洗い機 掃除機

(削減率の算出方法)

今年の電気使用量(A)を前年の電気使用量(I)で割って削減率を算出します。

「平成25年7月分・8月分・9月分」
のいずれかを貼ってください。

今年の電気使用量はこちら ... A

前年の電気使用量はこちら ... I

電気ご使用量のお知らせ(平成24年12月分) 中電 太郎 様

電気料金領収証 (平成24年11月分) 中電 太郎 様

ご契約番号 1000-00000000-1 今月検針日 12月 3日 検針期間 12月 1日~12月 2日(平日6-24時)

ご使用量 300 kWh 請求予定額 7,213円

領収金額 7,240円 (今月検針期間毎電 344円)

料金内訳
 基本料金 319.20円
 電力量料金 6,749.70円
 送電損料 126.92円
 再エネ発電促進料等 99円
 口座振替割引 -52.50円

※上記金額をご指定口座から11月12日に領収させていた
 いただきました。
 本誌により領収書を受け取ることはできません。

中国電力株式会社 本店 営業所
 印刷受領申告
 村につき広島県
 税務署承認済

(注) 応募は月ごとになりますので、ご注意ください。各月分の応募期限は以下のとおりです。

- ・7月分 ... 8月15日(木)
- ・8月分 ... 9月13日(金)
- ・9月分 ... 10月15日(火)

※郵送の場合は、当日消印有効。持参の場合は、応募期限末日の午後5時までです。