



公財重・お第5号
令和2年4月30日

鳥取県知事 平井伸治 様

公益財団法人鳥取童謡・おもちゃ館
理事長 国森 洋



鳥取県立童謡館の管理運営に関する令和元年度事業報告書について (提出)

このことについて鳥取県立童謡館の管理運営に関する協定書第10条に基づき、別紙のとおり提出します。

記

- 1 管理運営の体制
- 2 管理施設の管理業務及び文化事業の実施状況
- 3 利用に係る料金の収入の実績
- 4 管理施設の管理に係る経費の収支状況
- 5 管理施設の職員に係る雇用条件及び労働状況

県立童謡館及び鳥取世界おもちゃ館の管理に関する令和元年度事業報告書

1 管理運営の体制

県立童謡館及び鳥取世界おもちゃ館の管理運営については、常勤の館長の下、童謡とおもちゃをテーマとした各種文化事業の実施を事業推進室が、施設の維持管理並びに法人の運営を総務係がそれぞれ担う、権限と責任の明確化された組織体制としています。管理運営に際しては、平成7年の開館以来、両館を一体的に管理する知識と経験を活用し、適正かつ能率的な施設運営に努めました。日々の業務を通じて利用者満足の向上を図るとともに、施設設置の基本理念であり財団の目的でもある童謡・唱歌とおもちゃをテーマとした特色ある地域文化の発展に努めました。

職員の配置については、事業計画書に記載するとおり年末年始（12月29日～翌1月1日）を除く日の午前8時30分から午後5時30分まで、多目的ホールの夜間利用がある日については利用終了の時刻まで、財団職員が常駐し、利用者へのサービスを提供しました。職員を対象とした様々な研修を実施し、来館者の怪我や急な体調の変化、天災地変等の非常時においても臨機に必要な行動がとれるよう、職員の資質と技術の向上に取り組みました。

(1) 職種と従事する業務内容 (R2年3月31日現在)

職種	常勤・非常勤	勤務日数 (月平均)	担当する主な業務
館長	常勤	21日	館を代表し、統括する。
次長（事業推進室長兼務）	常勤	21日	館の次席。室を運営する。
事業推進室			文化事業の企画と推進。
おもちゃ主任専門員	常勤	21日	おもちゃ収蔵資料の管理、調査研究等。
童謡・唱歌専門員（2名）	常勤	21日	童謡収蔵資料の管理、調査研究等。
企画員（2名）	常勤	21日	文化事業の企画、実施のリーダー
主査（3名）	常勤	21日	文化事業の企画、実施。
総務係			館及び法人の運営。
総務係長	常勤	21日	係を運営する。
主査（3名）	常勤	21日	館及び法人の運営。
受付職員（6名）	非常勤	20日	入館者への対応。
計	20名		

※受付非常勤職員6名のうち1名は、育児休業を取得中。

(2) 体制図

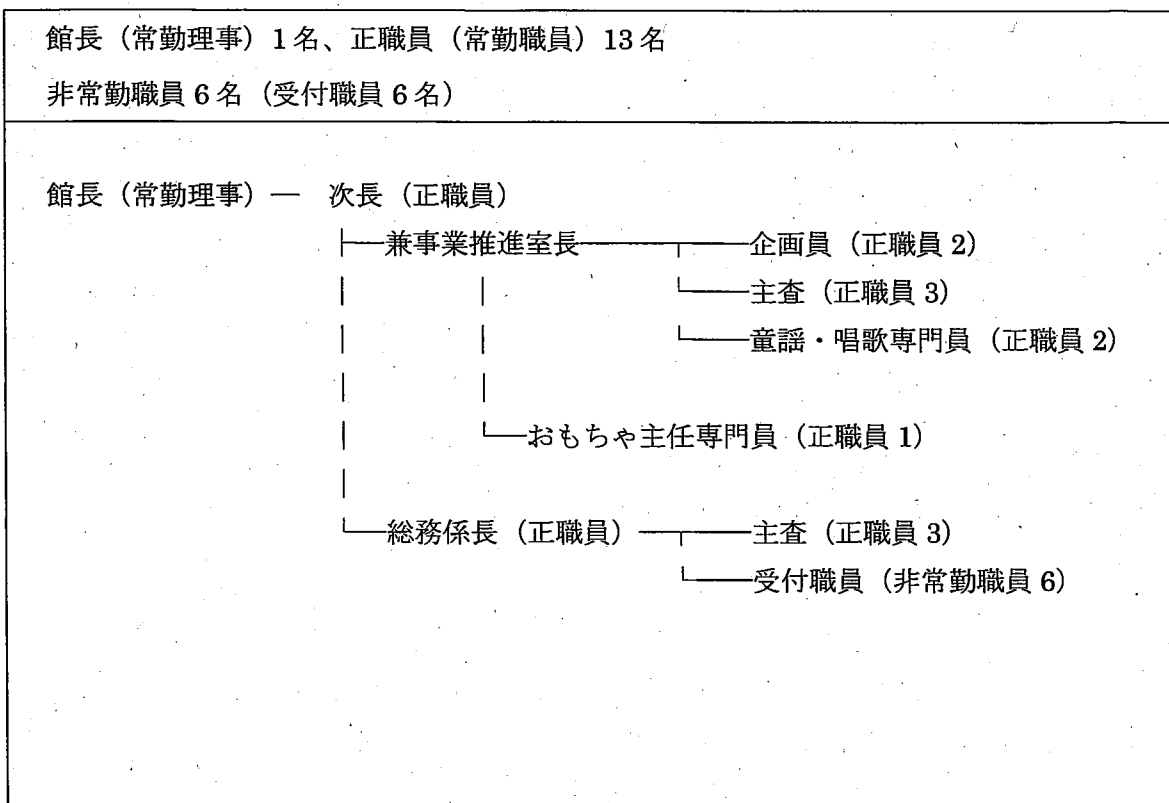

2 管理施設の管理業務

(1) 検査・点検等の実施状況

別紙一覧のとおり。

(2) 修繕等の実施状況

(単位:円)

内 容	実施日	金 額	業 者 名
紙芝居自転車チューブ交換	4月10日	1,944	
地下階段室非常灯更新	4月25日	64,800	
からくり時計障害部調査調整、バッテリー交換	5月15～17日	317,520	
冷却水ポンプ (PCD-1) 用圧力計取替	6月18日	15,660	
冷却塔CT-2計装設備修繕	6月18日	180,360	
消火ポンプ呼水槽取替	7月9日	191,160	
地下収蔵庫空調機ドレン吸引清掃	7月18日	24,300	
移動式粉末消化設備撤去 (半地下駐車場)	8月2日	21,040	
エントランスモニュメントレバー修理	9月3日	197,640	
空気調和機 (AHU-3) ドレン管洗浄作業	9月10日	64,800	
わらべ館入口自動ドア廻り鉄部他塗装修繕	9月18～21日	129,600	
わらべ館外部電線管ほか塗装修繕	9月18～21日	378,000	
童謡館ポンプ用ゲージ交換	9月24日	363,420	
中央監視装置UPS・NAEバッテリー交換	9月30日	81,000	
いべんとほーる女子トイレベビーシート交換 女子トイレ (1F3F) フラッシュバルブ部品取替	9月30日	195,480	
館用車フロントバンパー損傷修理	10月10日	53,500	
ヘッドセットワイヤレス修理	10月13日	3,300	
きり刃 (埋木錘、皿取錘) 研磨	10月16日	1,100	
3F展示ケース天板 (低反射ガラス) 穴開け加工	10月23日	106,150	
いべんとほーるピアノペダル修理	10月26日	27,500	
童謡唱歌百景映像システム修理	10月29日	92,400	
からくり時計広場滝石壁防水処理工事	11月27日	19,800	
誘導灯器具取替 (1階荷捌側非常口LED化)	1月15日	41,800	
ドレミ♪ランドカラオケモニター修理	1月21日	32,780	
防火ダンパー (No. 66) 修繕	2月12日	149,050	
いべんとほーる控室防災アコーディオンカーテン交換	2月14日	143,484	
EPSONプリンター修理 (事務室)	2月22日	6,050	
いべんとほーるウォータークーラーユニット取付工事	3月2日	16,500	

内 容	実施日	金 額	業 者 名	県 市
2階男子トイレ洋便器フラッシュバルブ取替工事	3月16日	44,000		22,000 22,000
1階西側出入口自動ドア開閉装置更新工事	3月18日	448,800		224,400 224,400
松本英彦コーナーCDチェンジャー修理	3月23日	23,650		23,650
				1,761,762 1,674,826
				3,436,588

(3)自動販売機の設置業務

設置場所	委託先	販売金額	取扱手数料	委託期間	
1Fレストスペース		1,105,470	4-9月35%、 10-3月35.648%	390,141	H31.4.1~R6.3.31
		165杯	36円/杯	5,940	H31.3.30~H31.3.31
		1,268,050	4-9月15%、 10-3月15.277%	191,528	H31.4.1~R6.3.31

(4)その他特記事項

内 容	実施日	業 者 名	備 考
消防訓練 8:50~10:15	4月17日		避難訓練・消火訓練
救命講習 10:30~12:00	4月17日		AED講習
からくり時計点検	5月15~17日		
防犯訓練(不当要求者対応)	5月15日		
防災訓練(避難訓練、煙体験)	9月12日		
わらべ館いべんとほーる外壁改修業務	11月20日~12月18日		県委託工事
空気調和機改修業務	10月23日~11月3日		県委託工事
防火ダンパー取替(No.52)	12月18日		県委託工事
防火ダンパー取替(No.51)	1月27日		県委託工事
受変電設備更新	2月18~19日		鳥取県営繕工事
トイレ改修工事	2月19~22日		鳥取県営繕工事
建築設備定期点検	2月19日~3月19日		

(1) 童謡をテーマにした文化事業の実施状況

事業名	実施月日	実施場所	参加者	備考
唱歌教室	定例	木造教室	1,288	講師： 尾前加寿子、尾崎直美、上萬雅洋、田中直子、 中嶋玲子、西岡恵子、松田千絵、六三四（鎌谷 肇）
	臨時編		2,150	
	開催日数（67日）			
	4月 5日間			
	5月 6日間			
	6月 4日間			
	7月 6日間			
	9月 6日間			
	10月 11日間			
	11月 9日間			
	12月 10日間			
	1月 4日間			
	2月 6日間			
	童謡コンサート		6月26日	
7月4日		上井公民館	139	：松田千絵 ：名和美絵
7月5日		小鴨公民館	66	：小椋美香子 ：稲毛麻紀
7月8日		米子市文化ホール	329	：山尾純子 ：野口慶子
7月24日		いなば幼稚園・いなば 保育園	145	：松田千絵 ：名和美絵
8月2日		津ノ井地区公民館	51	：山尾純子 ：野口慶子
9月9日		キッズタウンかみごと う	184	：松田千絵 ：名和美絵
9月17日		逢坂小学校	84	：松田千絵 ：名和美絵
10月17日		キッズタウンさくら	189	：松田千絵 ：名和美絵
10月23日		みのり保育園	100	：小椋美香子 ：稲毛麻紀
10月24日		久松保育園	136	：田中直子 ：岩本眞由子
10月28日		みどり保育園	119	：小椋美香子 ：稲毛麻紀

事	業	名	実施月日	実施場所	参加者	備	考
童謡コンサート	公開リハーサル	ハルマンハーブコンサート	11月7日	大山保育所	58	" : 小椋美香子 " : 稲毛麻紀	
			11月8日	鳥取第五幼稚園	116	" : 小椋美香子 " : 稲毛麻紀	
			12月18日	千代保育園	94	" : 田中直子 " : 岩本眞由子	
			6月22日		45	" : 田中直子 " : 岩本眞由子	
			6月24日		4	" : 小椋美香子 " : 稲毛麻紀	
			10月15日		27	" : 小椋美香子 " : 稲毛麻紀	
			12月7日		8	" : 田中直子 " : 岩本眞由子	
			12月10日		4	" : 小椋美香子 " : 稲毛麻紀	
			5月11日		48	出演：ヘルマンハーブアンサンブル	
			7月7日	鳥取ジュニアオーケストラ	265	出演：鳥取ジュニアオーケストラ	
			7月14日	5つの楽器の音楽会	174	出演：アンサンブルBb (ビーフラット)	
			8月24日	ケーナ・オカリナサマコンサート	134	出演：ラス・アラス、トミヤ楽器店オカリナ教室、大室、鳥取市立公民館オカリナ教室有志 (醇風、大村、城北)、オカリナ楽音 (ラドン)	
			9月8日	オカリナーナふくふくコンサート	92	出演：オカリナーナふくふく	
			11月23日	ひとひらひとはなコンサート	98	出演：コールつむぎ	
童謡・唱歌文化普及事業 にじいろコンサート	東郷音楽隊	松本佳子 JAZZコンサート	11月30日	鳥取市立公民館オカリナ教室有志 (醇風、大村、城北)、オカリナ楽音 (ラドン)	98	出演：東郷小学校全校児童	
			12月5日	鳥取市立公民館オカリナ教室有志 (醇風、大村、城北)、オカリナ楽音 (ラドン)	27	出演：松本佳子	
			12月14日	鳥取市立公民館オカリナ教室有志 (醇風、大村、城北)、オカリナ楽音 (ラドン)	171	出演：鳥取市青少年少女合唱団	
			12月15日	鳥取市立公民館オカリナ教室有志 (醇風、大村、城北)、オカリナ楽音 (ラドン)	120	出演：Carillon Six	
			12月21日	鳥取市立公民館オカリナ教室有志 (醇風、大村、城北)、オカリナ楽音 (ラドン)	48	出演：NHK文化センター童謡唱歌教室、明徳ひばりの会、久松手話コーラス	
			12月22日	鳥取市立公民館オカリナ教室有志 (醇風、大村、城北)、オカリナ楽音 (ラドン)	42	出演：藤井眞佐子	

事業名	実施月日	実施場所	参加者	備考
なつかしのわらべ倶楽部	春編	4月23日	114	
	夏編	7月19日	125	講師：尾前加寿子、鎌谷眞里子
	秋編	10月10日	105	
	冬編	2月20日	96	
おひさまサンコンサート	5月1日	378	出演：おひさま楽団	
おんがくくびより	手作り楽器ワークショップ&ミニコンサート	5月2日	208	
	即興音楽とダンスのワークショップ	5月25日、6月23日、7月6日、9月29日、10月6日、11月16日、12月7日、1月25日	270	講師：5/25山下靖史 6/23鳥取夏至祭出演者 7/6池田千夏 9/29さのさいこ、田中悦子10/6金井隆之11/16古川友紀 12/7棚川寛子 1/25金子泰子 協力：鳥取大学地域学部附属芸術文化センター
	さわやかDay楽団コンサート	6月16日	121	出演：さわやかDay楽団
	カンタン、楽しい♪歌ゆる体操	6月25日	29	講師：田中美幸 まちの保健室スタッフ：鳥取県看護協会
	鳥取市少年少女合唱団夏休み☆こんさあと	7月29日	128	出演：鳥取市少年少女合唱団
	うたのおねえさんがやってくる！童謡フェアミニコンサート	9月15日	244	出演：そがみまこ
	蓄音機の散歩道～SPレコードコンサート～	10月13日	35	解説：山本茂雄
	親子で一緒に！オーボエとピアノによるドイツの歌コンサート	10月20日	106	出演：松田素子、福田真衣
	ともしび歌声コンサート	10月22日	128	出演：ともしび
	ロケットくれよん☆フェアミニコンサート	11月10日	271	出演：ロケットくれよん
オーバートーンの走るピアノ	12月8日	222	出演：オーバートーン	
こどもミュージカル「うかれバイオリン」	2月1日	191	出演：鳥取大学地域学部国際地域文化調査実習生と有志	

事業名	実施月日	実施場所	参加者	備考	
童謡・唱歌調査研究	夏休み自由研究サポート隊	ライブラリー	4 (保護者2含む)	当館の童謡・唱歌に関する資料を活用しての自由研究 (連携機関: 島根大学教育学部音楽教育連携推進室)	
	童謡・唱歌講演会	いべんとほーる	89	「童謡はどのように生まれたのか〜『赤い鳥』『金の船』のころ〜」 出演: 周東美村、山尾純子、野口慶子	
	専門員による調査・研究	通年	-	収蔵品調査研究	
	童謡・唱歌研究情報誌『音夢』発行		-	第14号を3月30日に1000部発行	
	童謡・唱歌企画展 生誕130年記念三木露風展	5月16日~7月16日	うたの広場	-	「赤とんぼ」の作詞者三木露風が生誕130年を迎えたのを機に開催。露風の生涯や作品に加え、鳥取県出身の露風の母 碧川かたについて併せて紹介した。
	関連イベント 三木露風生誕130年記念コンサート〜母 碧川かたの生涯とともに〜	6月23日	童謡コーナー	63	三木露風の130回目の誕生日にあわせ、関連のコンサートを実施。露風の母についてもショートストーリーとして紹介。出演: 四井幸子 (碧川かた研究会会長、お話)、わらべ館童謡・唱歌専門員 (うた・ピアノ)
	童謡・唱歌企画展 生誕140年記念瀧廉太郎展	7月18日~10月15日	うたの広場	-	「花」「荒城の月」の作曲で知られる瀧廉太郎が生誕140年を迎えたのを機に開催。23歳と10か月という短い中にも濃い生涯をパネルで紹介したほか、代表曲のエピソード、鳥取を代表する3人の音楽家と東京音楽学校の在籍期間が重なっていることなど関わりも取り上げた。
	関連イベント 瀧廉太郎生誕140年記念コンサート	8月24日	童謡コーナー	58	瀧廉太郎の140回目の誕生日にあわせ、関連のコンサートを実施。出演: 綿口裕美子 (ピアノ)、わらべ館童謡・唱歌専門員 (うた・解説)
	童謡・唱歌企画展 テレビ番組から生まれた子どもたちのうた	10月17日~1月14日	うたの広場	-	日本初の幼児向けテレビ番組「おかあさんといっしょ」が放送開始60年を迎えたのを機に、歴代の子ども向けテレビ番組を初出とする新旧様々な楽曲を紹介。テレビ番組の概要をパネルで紹介したほか、「おかあさんといっしょ」では歴代人形劇や歴代歌のお兄さん、お姉さんの写真が掲載された資料も展示した。

事業名	実施月日	実施場所	参加者	備考
童謡・唱歌企画展	11月23日	いべんとほーる	101	元NHK大阪うたのおねえさんでもある池田奈央氏をお招きし、テレビ番組から生まれた新旧様々な子どもの歌に触れていただくコンサートを実施。 出演：池田奈央（うた）、近森紀江（ピアノ）
童謡・唱歌資料収集	7月9日、2月6日 通年	わらべ館会議室	10	昨年度の購入資料の報告や、今年度の資料収集方針や、研究情報誌の作成について検討。 資料、書籍の購入。寄贈の受入れ。収蔵庫の環境維持、管理。
基金事業	5月18日	鳥取市民会館大ホール	351	出演者、来場者が歌集を手に、その場でリクエストに応じて全員で一緒に歌うコンサート。出演：ともしび、ペイビー、ブルー・ブー、ハッピーウクレレハーモニー、鳥取敬愛高等学校音楽部、久松手話コーラス&NHK文化センター童謡教室

(2) おもちゃやをテーマにした文化事業の実施状況

事業名	実施月日	実施場所	参加者	備考		
おもちゃワールド	夏編 8月10日～9月8日	いべんとほーる	10,099	委託：株式会社おもちゃ王国		
	夏休みチャレンジ☆ジョブ 8月23日		43	おもちゃを使ったお仕事体験イベント		
	冬編 12月14日～1月13日		5,758	委託：株式会社おもちゃ王国		
	(長期編)	春編：4月1日～4月7日	おもちゃ工房	252	わらべ館のオリジナルキットを使った工作教室	
		GW編：4月27日～5月6日		772		
		夏編：7月20日～9月1日		2,606		
		冬編：12月21日～翌年1月5日		325		
		4月9日～3月31日		2,533		
		10月24日, 12月2日		117		4種類のキットを使った工作教室
		パレンタインデコスイツ体験「ハート型プチかわトレイ」 2月1日		125		委託：株式会社おもちゃ王国
パレンタインデコスイツ体験「自由にデコってマグネットカバー」 2月14日	20					
おもちゃの病院	4月28日	いべんとほーる	36	おもちゃの病院ボランティア		
	5月26日		59			
	6月23日	エントランスホール	87			
	7月28日		52			
	8月25日		78			
	9月22日		67			
	10月27日	いべんとほーる	47			

事業名	実施月日	実施場所	参加者	備考
おもちゃの病院 定期開院	11月24日	いべんとほーる	61	おもちゃの病院ボランティア
	12月22日	エントランスホール	59	
	1月26日	いべんとほーる	61	
	2月23日		69	
おもちゃの銀行	12月1日	いべんとほーる	61	おもちゃの病院ボランティア
			54	
おもちゃ文化普及事業	4月22日、5月19日、6月22日、8月10日、12日、18日、20日、31日、9月16日、23日、11月24日、12月28日、1月13日、2月16日	エントランスホール/ おもちゃ研究所	1,237	積み木やかからくり、仕掛け付きのおもちゃを使ったパフォーマンスを通して、おもちゃの魅力を伝える。
	5月3日		301	出演：クツキー&キャンディー
	5月4日	いべんとほーる	112	講師：大久保つくし（美術・図工教室ツクリエ）
	11月2日	いべんとほーる	89	協力：鳥取湖陵高等学校電子機械科
	通年			
おもちゃ調査研究	8月13日	エントランスホール	137	青谷出身の全日本独楽回しの会長安藤正樹氏による独楽回しのショータイム。2回開催
	11月3日	いべんとほーる	120	出演：円通寺人形芝居保存会、水口人形芝居保存会、新田人形浄瑠璃芝居相生文楽
	3月21日～4月16日		—	30年度に購入、寄贈のおもちゃ資料の中から抽出して展示解説。
おもちゃと遊びの企画展 (ミニ展示含む)	4月27日～6月16日		—	開校100年となるドイツのデザイン・工芸学校バウハウスの生まれたおもちゃを中心に展示紹介。
	6月30日～8月25日	ギャラリー一童夢	—	昭和30～50年代発売の「野球盤」「人生ゲーム」等のボードゲームを紹介し、当時の世相もふりかえった。
	9月9日～10月15日		—	10月5日からの「いなば人形芝居の旅」に合わせ、館が収蔵する国内外のパペットを展示

事	業名	実施月日	実施場所	参加者	備考
おもちゃと遊びの企画展 (ミニ展示含む)	いなば人形芝居の旅 (ミニ展示) 学芸講座・学芸 ボランティアの紹介展示	10月5日～11月15日	エントランスホール	2, 221	共催：円通寺人形芝居保存会、水口人形芝居保存 会、新田人形浄瑠璃芝居相生文楽
	郷土玩具の十二支 ねずみ費	10月17日～12月8日	ギャラリー童夢	—	郷土玩具をテーマに開催した講座と収蔵資料の整 理作業を担う学芸ボランティアの紹介。
	集めた郷土玩具の旅と 土産と面白い出と一	12月13日～3月17日	エントランスホール	1, 607	令和2年の干支「ねずみ」をモチーフにした日本 各地の郷土玩具を約100点展示。
	つくろろうハンペルマン	1月16日～3月1日	—	—	2家の寄贈資料による昭和30～平成初期の郷土玩 具、約100点の展示。
	昭和のゲームで遊び隊～思い 出&新体験～	5月25日	—	29	ひもを引っ張ると手足が上下する紙人形（ハンペ ルマン）をダンボール紙で制作。
	いなば人形芝居の旅オープニ ングイベント	8月16日	エントランスホール	66	魚雷戦ゲーム、ブタミントン、生き残りゲームな ど昭和50年代に発売された当時のおもちゃで遊 ぶ。
	中嶋須美子さんの昔話 ねず み三題	10月5日	—	24	倉田小学校円通寺でこクラブによる人形解説、円 通寺人形芝居保存会による「三吉デコ舞」「大黒 舞」の披露や企画展担当者による展示解説会を实 施。
	ねずみの郷土玩具の人気投票	1月11日	エントランスホール	55	昔話の語りの第一人者による鳥取に伝わるねずみ をモチーフにしたおはなし会。
	風船でかんたん張り子づくり	12月18日～1月13日	ギャラリー童夢	1, 048	展示資料の中から好きな作品に投票する。選んだ 理由のコメントも記載。
	資料収集	2月2日、9日	エントランスホール	3	小さな風船の型に和紙を貼り付け、着色を施し張 り子を完成させる。型・乾燥と着色の2日制。
おもちゃ資料収集	出張調査・収集	通年	—	—	資料、書籍の購入。寄贈の受入れ。収蔵庫の環境 維持、管理。
	粘土で作る『DECOの仲間の作 品展』	1月19日	佐治町	—	鳥取市歴史博物館、鳥取県立博物館合同での佐治 町の一家屋における資料収集。
エントラックスギャラリー	鉄道ジオラマ展 「ノスタルジアを廻る—山陰 のローカル鉄道」	7月20日～7月27日	—	1, 284	「クレイサロン鳥取教室」による、ソフト粘土 製の花・ブーケ・人形・スイーツの作品展。会期 中粘土づくり体験を3日間開催。人数はイベント 参加者も含む。
	ハーダングー刺繍と小さなク リスマス	9月14日～9月28日	エントランスホール	1, 893	津山市在住の先本廣司氏制作の鉄道ジオラマを展 示。 会期中運転体験イベントを3日間開催。人数はイ ベント参加者も含む。
	ハーダングー刺繍と小さなク リスマス	12月23日～12月28日	—	239	大木久美子氏（日本手工芸指導協会 講師）によ る、ノルウェー伝統の刺繍でクリスマスを表現し た作品展。

事業名	実施月日	実施場所	参加者	備考
イベントスギヤラリー	3月23日～3月29日	エントランスホール	171	脳トレクラブ米澤章夫氏自作のボードゲームやパズルの展示。予定されていた関連イベントは、コロナウィルスの影響で中止。
基金事業	3月30日～4月21日	いべんとほーるほか	1,412	愛知教育大学教授の樋口一成氏デザイン。大きな木のおもちゃの不思議な動きや音を楽しむ
	7月20日～8月7日	いべんとほーる	4,204	木のおもちゃ作家のからくり作品などの遊べる展示。工作、手芸体験。ステーションイベントなどを開催
	8月1日～8月23日	エントランスホール	3,160	平成元年のおもちゃ博で展示したおもちゃ、ノベルティ・スタッフグッズ、写真、キャラクター等展示

(3) 童謡館とおもちゃ館の共同事業

事業名	実施月日	実施場所	参加者	備考
入館促進事業 わいわい交流イベント	うきうきタイム～mini音楽会	ドレミ♪ランド	293	職員による歌やパネルシアター、絵本の読み聞かせなど
	わいわいボードゲーム	おもちゃ工房	75	職員によるボードゲームの楽しさを伝えるイベント
	ものづくりひろば	わらべ夢ひろば	373	ワークショップを中心としたミニクラフトキヤン
	成長の記録を残そう	滝の広場	91	こどもの日の記念にスタンプで手形や足形などをとるイベント
	壁掛け式 蛙の写真立てを作る		43	講師：井畦idoa 樹脂粘土で蛙を作り、壁掛け式で箱型の写真立てを飾る工作イベント
	トントントキツツキを作ろう		36	講師：藪田道男 キツツキのおももりが棒をカタカタ揺れながら降りていく木工おもちゃづくりイベント
	大きな折り紙に挑戦！因州和紙でアパトサウルスを作ろう！		36	講師：貞谷隆子 因州和紙の大きな折り紙で、アパトサウルスを作る工作イベント
	しやしんしゃん振り子をつくらう！		34	講師：田中大一 ロシア伝統のおもちゃの仕組みを活かし、鳥取の文化も取り入れたおたおもちゃをつくるイベント。(おもちゃづくり体験新キットに採用)
	ミラクルこまをつくらう！		69	職員による、回すと描いた絵が立体的に見えるこまを作るイベント。
	つくってみよう♪エココーンキーホルダー		48	講師：山根のりこ 樹脂粘土でエココーンのキーホルダーを作るイベント
入館促進事業	紙芝居劇場	エントランスホール	1,383	出演：紙芝居ネットワーク
	紙芝居劇場 (館外)	さくらまつり	269	
		花のまつり	566	
		トライアートフェスティバル	34	出演：紙芝居ネットワーク
		お城まつり	408	

事	業名	実施月日	実施場所	参加者	備考
入館促進事業	紙芝居劇場 (館外)	11月3日	木のまつり	781	出演：紙芝居ネットワーク
	因幡鉄道ジオラマワールド	5月5日、6日		742	共催：因幡鉄道模型ジオラマ連合会
	わらべ館誕生祭「七夕☆出張 プラネタリウム」	7月7日		376	出演：関西モバイルプラネタリウム
	えいがの時間「いつでも夢 を」	5月16日		63	
	えいがの時間「トムとジェ リー 夢のチョコレート工場」	7月13日	いべんとほーる	113	
	画展関連イベント「映画おか あさんといっしょ はじめての 大冒険」	10月19日		127	
	親子で楽しむおはなしの世界	1月19日		173	出演：白うさぎの会
	鉄道の世界へようこそ	2月8日、9日、11日		1,872	協力：鳥取鉄道模型クラブ、智頭急行株式会社
	田中宏さんの読み聞かせ	8月11日	ライブラリー	21	出演：田中宏
	きむらだいすけさんおはなし 会	9月27日		51	出演：きむらだいすけ
昔あそび	定期開催 4月6日、6月1日、7月6日、9月7日、 10月5日、12月7日	ライブラリー	87	昔あそびボランティア	
みんなで楽しむわらべうた あそび	定期開催 4月13日、5月11日、6月8日、7月13 日、9月14日、10月12日、11月9日、 12月14日、1月11日		151	みんなであそびボランティア	
おさなごのわらべうたあそ び	定期開催 4月24日、5月22日、6月26日、7月24 日、9月25日、10月23日、11月27 日、12月25日、1月22日、2月26日	ライブラリー	201	おさなごのわらべうたあそびボランティア	
楽しい紙芝居	定期開催 4月14日、16日 5月12日、21日 6月9日、18日 7月14日、16日 9月8日、17日 10月13日、15日 11月19日 12月17日 1月12日、21日 2月18日	ライブラリー	423	楽しい紙芝居ボランティア	

事業名	実施月日	実施場所	参加者	備考	
わらべ館体験プログラム	7月19日	おもちゃの部屋	7 西町1丁目老人クラブ		
	8月23日		18 英会話のミネル アフタースクール鳥取		
	8月24日		35 放課後等デイサービスデザイン		
	9月20日		49 修立小学校2年生		
	10月1日		31 日進小学校1年生		
	10月1日		41 宝木小学校1, 2, 3年生		
	10月25日	おもちゃ工房	24 岩美西小学校		
	5月27日		12 めだか児童クラブ		
	10月8日		16 国府東小学校2年生		
	2月25日		62 いなば幼稚園・保育園		
	11月21日		43 若葉台小学校2年生		
	11月22日		26 福部未来学園2年生		
	鳥取の音楽家について学ぼう！	7月18日	木造教室・鳥取の音楽家たちの部屋	47 修立小学校6年生	
		12月5日		44 末恒小学校2年生	
		2月26日		49 久松小学校3年生	
10月18日		鳥取市文化センター	116 鳥取市尚徳大学郷土コース受講生		
11月11日		鳥取短期大学	115 鳥取短期大学幼児教育学科学生		
新聞、雑誌等広告 アンケート調査 旅行会社、観光施設、宿泊施設への営業	12月4日	鳥取県立青谷高等学校	31 青谷高等学校3年生		
	通年	県内、京阪神、中四国他		看板広告、新聞・雑誌広告、パンフレット・ポスター・チラシの作成	
		わらべ館内	-	利用者からの意見、要望に対応	
		京阪神他		旅行エージェント等への入館促進の営業 観光やコンベンション団体を介した営業	

事業名	実施月日	実施場所	参加者	備考
わらべ館広報事業	通年	県内他 近隣店舗（10店舗）	-	イベントカレンダラーの発送 友の会会員が協賛店を利用の際に、個々の店舗で特典サービスが受けられる
今月のいっぴん	4月～3月（毎月テーマを変えて展示）	エントランスホール	-	特に、初めての来館者に対して、わらべ館のテーマ「童謡とおもちゃ」を紹介する目的で、各月ごとのテーママに対応した童謡・唱歌とおもちゃの取 蔵資料を合わせて10点前後展示、紹介。
職場体験活動	6月26日～6月28日	「ワクワク西中」	2校	令和元年度中学生職場体験活動。鳥取市立西中学
ビジネス職場体験	10月9日～11日	鳥取商業高校	2	2年生が校外の店舗や施設等で職場体験する学校
職場体験	10月28日～31日	鳥取湖陵高校	2	行事（受付、イベント準備、展示作業等に従事）
博物館実習（学芸員資格取得）	8月19日～25日（22日休み）		3	東京学芸大・同志社女子大・成安造形大（4年生）。収蔵資料の管理。イベント補助。補助資料作成等の学芸業務。
避難訓練	9月12日	わらべ館館内	31	西町町内会との合同開催。今年ほうたの小道の歌をうたうイベントも実施
わらべ夢ひろば利用者への遊具貸し出し	通年	わらべ夢ひろば	2,793	隣接するわらべ夢広場（西町緑地公園）利用者への遊具の無料貸出。

事業報告の附属明細書

事業報告の内容を補足する重要な事項がないため作成していません。

3 利用に係る料金の収入の実績

(1) 利用者の状況

月	一 般		外国人	有料 利用計	友の会	シニア 会員	小中高生	幼 児	障がい者 要介護者	引伸、添 乗、取付他	無料 利用計	ライプ ラリー	貸出遊具	館内事業 (無料ゾ ーン)	館外事業 利用計	その他 利用計	入館者数 (人)			参考 入館料	
	個人	団体 割引券等															R1年度	30年度	前年比較		
4月	1,814	351	681	64	2,910	501	144	1,083	1,997	225	50	4,000	631	340	3,604	835	5,410	12,320	12,110	210	1,335,800
5月	1,763	310	710	47	2,830	517	125	1,052	1,893	410	99	4,096	569	230	1,331	351	2,481	9,407	9,802	△ 395	1,301,250
6月	1,356	425	412	56	2,249	601	137	842	1,854	407	86	3,927	521	156	293	193	1,163	7,339	8,004	△ 665	1,026,800
7月	1,633	118	614	92	2,457	707	178	1,459	2,331	246	412	5,333	580	358	2,374	679	3,991	11,781	10,238	1,543	1,132,300
8月	3,716	0	1,465	97	5,278	956	256	2,492	4,282	340	39	8,365	761	231	4,979	49	6,020	19,663	18,486	1,177	2,468,250
9月	1,888	311	605	37	2,841	716	157	853	2,146	385	172	4,429	561	189	2,630	268	3,648	10,919	12,545	△ 1,626	1,319,650
10月	1,332	568	464	46	2,410	597	188	1,350	1,989	284	199	4,607	557	179	1,709	700	3,145	10,162	8,227	1,935	1,090,300
11月	1,157	277	376	54	1,864	554	105	848	2,328	303	630	4,768	422	245	1,290	1,070	3,027	9,659	9,659	0	853,200
12月	1,133	809	438	46	2,426	694	138	707	2,025	180	66	3,810	519	172	1,072	94	1,857	8,093	7,592	501	1,076,800
1月	1,579	328	668	53	2,628	739	122	650	2,323	258	24	4,116	566	225	1,013	0	1,804	8,548	9,687	△ 1,139	1,201,150
2月	1,641	227	861	49	2,778	701	117	712	2,493	211	68	4,313	575	279	1,251	0	2,105	9,196	8,708	488	1,267,950
3月	758	40	320	11	1,129	320	47	350	983	93	17	1,810	295	189	205	0	689	3,628	11,592	△ 7,964	525,750
合 計	19,770	3,764	7,614	652	31,800	7,603	1,714	12,398	26,644	3,342	1,862	53,574	6,557	2,793	21,751	4,239	35,340	120,715	126,650	△ 5,935	14,599,200
前年実績	21,152	5,491	7,281	712	34,636	8,576	1,219	14,610	26,704	3,233	1,665	56,007	8,849	3,545	15,993	7,620	36,007	126,650	124,080	-	15,862,800
前年比較	△ 1,382	△ 1,727	333	△ 60	△ 2,836	△ 973	495	△ 2,212	△ 60	109	197	△ 2,444	△ 2,292	△ 752	5,758	△ 3,381	△ 667	△ 5,935	2,570	-	△ 1,263,600

(2) 有料利用者数及び入館料収益の状況

月	有料利用者数 (人)			比較	入館料収益 (円)		
	R1年度	30年度	30年度		R1年度	30年度	比較
4月	2,910	2,956	△ 46	1,335,800	1,320,250	15,550	
5月	2,830	3,388	△ 558	1,301,250	1,532,650	△ 231,400	
6月	2,249	2,110	139	1,026,800	968,750	58,050	
7月	2,457	2,799	△ 342	1,132,300	1,264,100	△ 131,800	
8月	5,278	5,283	△ 5	2,468,250	2,480,500	△ 12,250	
9月	2,841	2,676	165	1,319,650	1,249,100	70,550	
10月	2,410	1,871	539	1,090,300	857,750	232,550	
11月	1,864	2,105	△ 241	853,200	956,500	△ 103,300	
12月	2,426	2,147	279	1,076,800	982,550	94,250	
1月	2,628	3,082	△ 454	1,201,150	1,396,900	△ 195,750	
2月	2,778	2,836	△ 58	1,267,950	1,293,000	△ 25,050	
3月	1,129	3,383	△ 2,254	525,750	1,560,750	△ 1,035,000	
年間	31,800	34,636	△ 2,836	14,599,200	15,862,800	△ 1,263,600	

<利用者増の取り組み>

入館無料の日

・わらべ館開館記念日 令和元年7月7日(日)、とっとり県民の日 9月12日(木)、関西文化の日 11月17日(日)

開館時間の延長

・5月1日(水)～5月5日(日) 5日間 朝8時から開館

・8月10日(土)～8月15日(木) 6日間 朝8時から開館

(3) いべんとほーるの利用状況

月	開館日数	利用日数	利用率	前年同期	利用料収益		増減	備考
					R1	H30		
4月	29日	27日	93.1%	41.4%	351,250	278,600	72,650	前受金より
5月	30日	17日	56.7%	50.0%	193,285	116,180	77,105	
6月	29日	16日	55.2%	51.7%	84,740	132,300	△ 47,560	
7月	30日	30日	100.0%	55.2%	65,950	112,490	△ 46,540	
8月	31日	31日	100.0%	100.0%	248,760	32,390	216,370	
9月	29日	24日	82.8%	72.4%	297,690	469,340	△ 171,650	
10月	30日	18日	60.0%	53.3%	220,700	96,180	124,520	
11月	29日	21日	72.4%	69.0%	115,375	95,180	20,195	
12月	27日	20日	74.1%	40.7%	74,520	109,760	△ 35,240	
1月	29日	21日	72.4%	65.5%	414,030	352,770	61,260	
2月	28日	18日	64.3%	74.1%	159,430	134,180	25,250	
3月	30日	10日	33.3%	63.3%	△ 125,050	△ 46,510	△ 78,540	前受金へ
年間	351日	253日	72.1%	61.6%	2,100,680	1,882,860	217,820	

(4) 友の会の入会状況

(単位：人)

	入会区分		小計	前年度 入会者数	対前年比	会員数の推移		対前年比
	一般	シニア				R1	H30	
4月	53	38	91	137	66.4%	801	774	103.5%
5月	42	27	69	64	107.8%	806	791	101.9%
6月	46	21	67	49	136.7%	824	784	105.1%
7月	61	18	79	89	88.8%	814	797	102.1%
8月	79	35	114	117	97.4%	811	828	97.9%
9月	52	8	60	45	133.3%	826	822	100.5%
10月	37	22	59	42	140.5%	843	817	103.2%
11月	29	2	31	47	66.0%	827	818	101.1%
12月	51	8	59	56	105.4%	830	828	100.2%
1月	68	10	78	77	101.3%	831	841	98.8%
2月	55	21	76	52	146.2%	855	850	100.6%
3月	23	4	27	72	37.5%	810	847	95.6%
合計	596	214	810	847	95.6%			

収支計算書

平成31年 4月 1日から令和 2年 3月31日まで

公益財団法人 鳥取童謡・おもちゃ館
一般会計

(単位：円)

科 目	予算額	決算額	差 異
I 事業活動収支の部			
1. 事業活動収入			
基本財産運用収入	144,000	144,000	0
利息収入	144,000	144,000	0
文化事業収入	21,609,000	19,810,572	1,798,428
入館料収入	15,633,000	14,599,200	1,033,800
ほーる利用収入	1,696,000	866,770	829,230
友の会会費収入	1,670,000	1,826,500	△ 156,500
事業収入	615,000	437,500	177,500
館内販売売上収入	1,995,000	2,080,602	△ 85,602
補助金等収入	152,268,000	145,066,629	7,201,371
県市受託収入	152,268,000	145,066,629	7,201,371
童謡館受託収入	76,629,000	72,015,254	4,613,746
おもちゃ館受託収入	75,639,000	73,051,375	2,587,625
雑収入	686,000	725,769	△ 39,769
利息収入	2,000	340	1,660
雑収入	684,000	725,429	△ 41,429
自販機受取手数料収入	484,000	587,609	△ 103,609
その他雑収入	200,000	137,820	62,180
事業活動収入計	174,707,000	165,746,970	8,960,030
2. 事業活動支出			
文化事業費支出	171,484,000	161,209,915	10,274,085
報酬	14,524,000	14,496,804	27,196
役員報酬	4,258,000	4,257,490	510
非常勤職員報酬	10,196,000	10,194,314	1,686
その他報酬	70,000	45,000	25,000
給料手当	43,614,000	43,609,929	4,071
職員給料	29,564,000	29,562,840	1,160
職員手当	10,858,000	10,856,941	1,059
賞与引当金繰入	3,192,000	3,190,148	1,852
臨時雇い賃金	1,817,000	1,386,250	430,750
退職給付費用	1,038,000	1,036,800	1,200
福利厚生費	9,238,000	9,127,392	110,608
福利厚生費	6,832,000	6,831,323	677
報酬福利厚生費	2,208,000	2,113,309	94,691
賃金福利厚生費	10,000	4,187	5,813
法定外福利費	188,000	178,573	9,427
旅費交通費	1,823,000	735,480	1,087,520
費用弁償	218,000	217,195	805
普通旅費	966,000	283,760	682,240
特別旅費	639,000	234,525	404,475
通信運搬費	2,132,000	1,350,649	781,351
消耗什器備品費	1,972,000	1,967,578	4,422
消耗品費	4,842,000	4,252,095	589,905

収支計算書

平成31年 4月 1日から令和 2年 3月31日まで

公益財団法人 鳥取童謡・おもちゃ館
一般会計

(単位：円)

科 目	予算額	決算額	差 異
食糧費	690,000	437,117	252,883
修繕費	3,438,000	3,436,588	1,412
印刷製本費	3,514,000	2,991,237	522,763
燃料費	134,000	65,643	68,357
光熱水費	16,506,000	15,989,244	516,756
電気代	10,606,000	10,378,692	227,308
水道代	772,000	700,430	71,570
下水道代	442,000	349,776	92,224
ガス代	4,686,000	4,560,346	125,654
使用料賃借料	5,394,000	3,199,777	2,194,223
保険料	314,000	295,039	18,961
諸謝金	4,905,000	3,191,339	1,713,661
租税公課	5,038,000	4,946,908	91,092
支払負担金	242,000	237,320	4,680
委託費	41,145,000	40,121,197	1,023,803
支払手数料	1,471,000	830,910	640,090
広告宣伝費	5,926,000	5,914,922	11,078
館内販売仕入高	1,765,000	1,589,181	175,819
雑費	2,000	516	1,484
法人管理費支出	8,667,000	8,616,908	50,092
報酬	609,000	608,053	947
役員報酬	609,000	608,053	947
給料手当	4,847,000	4,845,546	1,454
職員給料	3,285,000	3,284,760	240
職員手当	1,207,000	1,206,326	674
賞与引当金繰入	355,000	354,460	540
退職給付費用	116,000	115,200	800
福利厚生費	1,015,000	1,013,686	1,314
福利厚生費	760,000	759,035	965
報酬福利厚生費	235,000	234,810	190
法定外福利費	20,000	19,841	159
旅費交通費	28,000	27,500	500
費用弁償	28,000	27,500	500
通信運搬費	61,000	60,675	325
消耗品費	356,000	355,661	339
食糧費	5,000	5,000	0
印刷製本費	82,000	80,281	1,719
光熱水費	362,000	346,563	15,437
電気代	228,000	224,958	3,042
水道代	17,000	15,180	1,820
下水道代	10,000	7,580	2,420
ガス代	107,000	98,845	8,155
使用料賃借料	248,000	240,541	7,459
保険料	20,000	16,860	3,140

収支計算書

平成31年 4月 1日から令和 2年 3月31日まで

公益財団法人 鳥取童謡・おもちゃ館
一般会計

(単位：円)

科 目	予算額	決算額	差 異
諸謝金	262,000	261,600	400
租税公課	498,000	489,892	8,108
支払負担金	25,000	17,520	7,480
委託費	128,000	127,974	26
支払手数料	5,000	4,356	644
事業活動支出計	180,151,000	169,826,823	10,324,177
事業活動収支差額	△ 5,444,000	△ 4,079,853	△ 1,364,147
II 投資活動収支の部			
1. 投資活動収入			
特定資産取崩収入	5,874,000	4,505,773	1,368,227
童謡館事業資産取崩収入	1,780,000	1,009,796	770,204
おもちゃ館事業資産取崩収入	4,094,000	3,495,977	598,023
投資活動収入計	5,874,000	4,505,773	1,368,227
2. 投資活動支出			
固定資産取得支出	430,000	425,920	4,080
備品購入支出	430,000	425,920	4,080
投資活動支出計	430,000	425,920	4,080
投資活動収支差額	5,444,000	4,079,853	1,364,147
III 財務活動収支の部			
1. 財務活動収入			
財務活動収入計	0	0	0
2. 財務活動支出			
財務活動支出計	0	0	0
財務活動収支差額	0	0	0
IV 予備費支出	0		0
当期収支差額	0	0	0
前期繰越収支差額	0	0	0
次期繰越収支差額	0	0	0

収支計算書内訳表

平成31年 4月 1日から令和 2年 3月31日まで

公益財団法人 鳥取童謡・おもちゃ館

(単位：円)

科 目	公益目的事業会計			法人会計	合計
	童謡・唱歌に 関する事業	おもちゃに 関する事業	小計		
I 事業活動収支の部					
1. 事業活動収入					
基本財産運用収入	0	0	0	144,000	144,000
利息収入	0	0	0	144,000	144,000
文化事業収入	4,818,152	6,489,460	11,307,612	8,502,960	19,810,572
入館料収入	3,048,120	3,048,120	6,096,240	8,502,960	14,599,200
ほーる利用収入	433,385	433,385	866,770	0	866,770
友の会会費収入	913,250	913,250	1,826,500	0	1,826,500
事業収入	296,200	141,300	437,500	0	437,500
館内販売売上収入	127,197	1,953,405	2,080,602	0	2,080,602
補助金等収入	72,015,254	73,051,375	145,066,629	0	145,066,629
県市受託収入	72,015,254	73,051,375	145,066,629	0	145,066,629
童謡館受託収入	72,015,254	0	72,015,254	0	72,015,254
おもちゃ館受託収入	0	73,051,375	73,051,375	0	73,051,375
雑収入	362,885	362,884	725,769	0	725,769
利息収入	170	170	340	0	340
雑収入	362,715	362,714	725,429	0	725,429
自販機受取手数料収入	293,805	293,804	587,609	0	587,609
その他雑収入	68,910	68,910	137,820	0	137,820
事業活動収入計	77,196,291	79,903,719	157,100,010	8,646,960	165,746,970
2. 事業活動支出					
文化事業費支出	78,008,153	83,201,762	161,209,915	0	161,209,915
報酬	7,255,902	7,240,902	14,496,804	0	14,496,804
役員報酬	2,128,745	2,128,745	4,257,490	0	4,257,490
非常勤職員報酬	5,097,157	5,097,157	10,194,314	0	10,194,314
その他報酬	30,000	15,000	45,000	0	45,000
給料手当	21,804,964	21,804,965	43,609,929	0	43,609,929
職員給料	14,781,420	14,781,420	29,562,840	0	29,562,840
職員手当	5,428,470	5,428,471	10,856,941	0	10,856,941
賞与引当金繰入	1,595,074	1,595,074	3,190,148	0	3,190,148
臨時雇い賃金	10,025	1,376,225	1,386,250	0	1,386,250
退職給付費用	518,400	518,400	1,036,800	0	1,036,800
福利厚生費	4,561,634	4,565,758	9,127,392	0	9,127,392
福利厚生費	3,415,662	3,415,661	6,831,323	0	6,831,323
報酬福利厚生費	1,056,654	1,056,655	2,113,309	0	2,113,309
賃金福利厚生費	32	4,155	4,187	0	4,187
法定外福利費	89,286	89,287	178,573	0	178,573
旅費交通費	420,506	314,974	735,480	0	735,480
費用弁償	120,678	96,517	217,195	0	217,195
普通旅費	120,200	163,560	283,760	0	283,760
特別旅費	179,628	54,897	234,525	0	234,525
通信運搬費	726,187	624,462	1,350,649	0	1,350,649
消耗什器備品費	718,668	1,248,910	1,967,578	0	1,967,578

収支計算書内訳表

平成31年 4月 1日から令和 2年 3月31日まで

公益財団法人 鳥取童謡・おもちゃ館

(単位：円)

科 目	公益目的事業会計			法人会計	合計
	童謡・唱歌に 関する事業	おもちゃに 関する事業	小計		
消耗品費	1,755,286	2,496,809	4,252,095	0	4,252,095
食糧費	238,362	198,755	437,117	0	437,117
修繕費	1,761,762	1,674,826	3,436,588	0	3,436,588
印刷製本費	1,456,917	1,534,320	2,991,237	0	2,991,237
燃料費	32,821	32,822	65,643	0	65,643
光熱水費	7,994,622	7,994,622	15,989,244	0	15,989,244
電気代	5,189,346	5,189,346	10,378,692	0	10,378,692
水道代	350,215	350,215	700,430	0	700,430
下水道代	174,888	174,888	349,776	0	349,776
ガス代	2,280,173	2,280,173	4,560,346	0	4,560,346
使用料賃借料	1,670,467	1,529,310	3,199,777	0	3,199,777
保険料	147,520	147,519	295,039	0	295,039
諸謝金	2,722,735	468,604	3,191,339	0	3,191,339
租税公課	2,473,454	2,473,454	4,946,908	0	4,946,908
支払負担金	109,160	128,160	237,320	0	237,320
委託費	18,217,748	21,903,449	40,121,197	0	40,121,197
支払手数料	465,216	365,694	830,910	0	830,910
広告宣伝費	2,945,461	2,969,461	5,914,922	0	5,914,922
館内販売仕入高	0	1,589,181	1,589,181	0	1,589,181
雑費	336	180	516	0	516
法人管理費支出	0	0	0	8,616,908	8,616,908
報酬	0	0	0	608,053	608,053
役員報酬	0	0	0	608,053	608,053
給料手当	0	0	0	4,845,546	4,845,546
職員給料	0	0	0	3,284,760	3,284,760
職員手当	0	0	0	1,206,326	1,206,326
賞与引当金繰入	0	0	0	354,460	354,460
退職給付費用	0	0	0	115,200	115,200
福利厚生費	0	0	0	1,013,686	1,013,686
福利厚生費	0	0	0	759,035	759,035
報酬福利厚生費	0	0	0	234,810	234,810
法定外福利費	0	0	0	19,841	19,841
旅費交通費	0	0	0	27,500	27,500
費用弁償	0	0	0	27,500	27,500
通信運搬費	0	0	0	60,675	60,675
消耗品費	0	0	0	355,661	355,661
食糧費	0	0	0	5,000	5,000
印刷製本費	0	0	0	80,281	80,281
光熱水費	0	0	0	346,563	346,563
電気代	0	0	0	224,958	224,958
水道代	0	0	0	15,180	15,180
下水道代	0	0	0	7,580	7,580
ガス代	0	0	0	98,845	98,845

収支計算書内訳表

平成31年 4月 1日から令和 2年 3月31日まで

公益財団法人 鳥取童謡・おもちゃ館

(単位：円)

科 目	公益目的事業会計			法人会計	合計
	童謡・唱歌に 関する事業	おもちゃに 関する事業	小計		
使用料賃借料	0	0	0	240,541	240,541
保険料	0	0	0	16,860	16,860
諸謝金	0	0	0	261,600	261,600
租税公課	0	0	0	489,892	489,892
支払負担金	0	0	0	17,520	17,520
委託費	0	0	0	127,974	127,974
支払手数料	0	0	0	4,356	4,356
事業活動支出計	78,008,153	83,201,762	161,209,915	8,616,908	169,826,823
事業活動収支差額	△ 811,862	△ 3,298,043	△ 4,109,905	30,052	△ 4,079,853
II 投資活動収支の部					
1. 投資活動収入					
特定資産取崩収入	1,009,796	3,495,977	4,505,773	0	4,505,773
童謡館事業資産取崩収入	1,009,796	0	1,009,796	0	1,009,796
おもちゃ館事業資産取崩収入	0	3,495,977	3,495,977	0	3,495,977
投資活動収入計	1,009,796	3,495,977	4,505,773	0	4,505,773
2. 投資活動支出					
固定資産取得支出	197,934	197,934	395,868	30,052	425,920
備品購入支出	197,934	197,934	395,868	30,052	425,920
投資活動支出計	197,934	197,934	395,868	30,052	425,920
投資活動収支差額	811,862	3,298,043	4,109,905	△ 30,052	4,079,853
III 財務活動収支の部					
1. 財務活動収入					
財務活動収入計	0	0	0	0	0
2. 財務活動支出					
財務活動支出計	0	0	0	0	0
財務活動収支差額	0	0	0	0	0
当期収支差額	0	0	0	0	0
前期繰越収支差額	0	0	0	0	0
次期繰越収支差額	0	0	0	0	0

収支計算書に対する注記

公益財団法人 鳥取童謡・おもちゃ館

1. 資金の範囲

現金
 普通預金
 資金諸口
 前受金
 前払金
 前払費用
 短期借入金
 未収金
 未払金
 未払費用
 預り金
 立替金
 仮受金
 仮払金
 賞与引当金

2. 次期繰越収支差額に含まれる資産及び負債の内訳

科 目	前期末残高	当期末残高
現金	375,271	692,143
普通預金	18,094,619	17,521,887
未収金	136,870	244,702
前払費用	115,950	94,360
合 計	18,722,710	18,553,092
未払金	14,279,546	13,996,462
前受金	142,890	182,490
預り金	353,157	1,000,922
賞与引当金	3,947,117	3,373,218
合 計	18,722,710	18,553,092
次期繰越収支差額	0	0

3. 科目間の流用及び予備費の使用について

(1) 文化事業費の科目間の流用

文化事業費の科目間の流用は次のとおりです。

科 目	当初予算額	科目間流用額	流用後予算額
役員報酬	4,432,000	△ 174,000	4,258,000
非常勤報酬	9,964,000	232,000	10,196,000
職員給料	29,530,000	34,000	29,564,000
職員手当	10,166,000	692,000	10,858,000
賞与引当金	3,172,000	20,000	3,192,000
福利厚生費	6,628,000	204,000	6,832,000
費用弁償	0	136,000	136,000
普通旅費	192,000	△ 192,000	0
電気代	11,406,000	△ 800,000	10,606,000
ガス代	5,030,000	△ 344,000	4,686,000
広告宣伝費	3,386,000	1,720,000	5,106,000
賃借料	2,612,000	△ 550,000	2,062,000
諸謝金	1,496,000	△ 448,000	1,048,000
租税公課	6,216,000	△ 1,178,000	5,038,000

科 目	当初予算額	科目間流用額	流用後予算額
修繕費／童謡館	1,514,000	248,000	1,762,000
修繕費／おもちゃ館	1,514,000	162,000	1,676,000
臨時雇い賃金	1,586,000	△ 162,000	1,424,000
消耗什器備品費	202,000	70,000	272,000
支払い負担金	162,000	50,000	212,000
委託費	32,364,000	△ 122,000	32,242,000
備品購入費	0	400,000	400,000
雑費	0	2,000	2,000

(2) 法人管理費の科目間の流用

法人管理費の科目間の流用は次のとおりです。

科 目	当初予算額	科目間流用額	流用後予算額
役員報酬	733,000	△ 124,000	609,000
職員給料	3,281,000	4,000	3,285,000
職員手当	1,130,000	77,000	1,207,000
賞与引当金	353,000	2,000	355,000
福利厚生費	737,000	23,000	760,000
報酬福利厚生費	75,000	160,000	235,000
法定外福利費	16,000	4,000	20,000
普通旅費	100,000	△ 100,000	0
租税公課	544,000	△ 46,000	498,000
費用弁償	10,000	8,000	18,000
通信運搬費	67,000	△ 6,000	61,000
消耗品費	283,000	73,000	356,000
印刷製本費	132,000	△ 50,000	82,000
賃借料	283,000	△ 35,000	248,000
委託費	126,000	2,000	128,000
支払手数料	2,000	3,000	5,000
支払い負担金	30,000	△ 5,000	25,000
備品購入費	0	30,000	30,000
電気代	248,000	△ 20,000	228,000

5 管理施設の雇用条件及び労働状況

確認項目		状況		備考
		正職員	非常勤職員	
雇用契約 労使協定	労働条件の書面による提示	就業規則、給与規程、労働条件通知書	非常勤職員就業規則、給与規程、労働条件通知書	
	就業規則の作成状況	有	有	※常時10人以上の労働者を使用する場合は作成、届出が必要
	労使協定の締結状況	36協定	36協定	※労働基準監督署長への届出が必要な協定の有無
労働時間	所定労働時間	毎月1日を起算日として、1ヶ月を超えない期間につき平均して、1週間あたり40時間	1ヶ月20日または毎月1日を起算日として、1ヶ月を超えない期間につき平均して1週間40時間を超えない範囲内で理事長が定める時間	※幅がある場合は上限、下限を記入
	時間管理の手法	タイムカード	タイムカード	※タイムカード、ICカード、自己申告、使用者の現認などの別を記入
	休暇、休日の状況	1週に2回または4週に8回の割合で、理事長があらかじめ指定する日、国民の祝日、12月29日～1月3日、年次有給休暇、病気休暇、特別休暇、無給休暇	1ヶ月の勤務日数が20日を超えない範囲内で、理事長があらかじめ指定する日、年次有給休暇、病気休暇、特別休暇、無給休暇	※幅がある場合は上限、下限を記入
給与	給与金額	239千円/月	162千円/月	※平均月額を記入
	最低賃金との比較	適	適	※適否を記入
	支払い遅延等の有無	無	無	※有無を記入
安全衛生	一般健康診断の実施	有		
	産業医の選任	選任の要否：否 選任状況：否		※規模の要件あり
	安全管理者の選任	選任の要否：否 選任状況：否		※業種・規模の要件あり
	衛生管理者の選任	選任の要否：否 選任状況：否		※規模の要件あり
	安全衛生推進者（衛生推進者）の選任	選任の要否：要 選任状況：事務局長の職にある者を選任		※業種・規模の要件あり

障がい者就労施設及びシルバー人材センター等からの物品、役務の調達実績

調達時期	調達物品名称	調達先の名称	調達数量	調達金額	備考
平成31年 4月	角2封筒	特定非営利活動 法人 Studio-E	10,000 枚	168,339 円	
令和元年 5月	木のおもちゃ展見 守り業務委託	(公社)鳥取市シ ルバー人材セン ター	1 式	193,050 円	
〃 7月	チラシ増刷	特定非営利活動 法人 Studio-E	2,000 部	18,586 円	おもちゃ 博30周年 記念
〃 7月	おもちゃ博覧会 30 周年記念品制作	NPO 法人ねっこ	300 ケ	100,440 円	木製パズ ル
〃 8月	おもちゃパビリオ ン監視業務委託	(公社)鳥取市シ ルバー人材セン ター	1 式	130,416 円	
〃 8月	おもちゃワールド (夏編) 当番業務 委託料 (8・9月分)	(公社)鳥取市シ ルバー人材セン ター	1 式	205,920 円	
〃 1月	おもちゃワールド (冬編) 当番業務 委託料 (12・1月分)	(公社)鳥取市シ ルバー人材セン ター	1 式	183,040 円	

◆令和元年度 童謡・唱歌収蔵資料一覧

No.	タイトル	サブタイトル	著者	編集・監修	発行所	発行年	発行月日	備考	郷土の音楽家関係	写真
1	西條八十主宰 蠟人形	七月號		小川丑乃助	蠟人形社	1938	0701	童謡「汽車の窓から」「砂時圭」(いずれも楽譜なし)、小曲など35作品掲載		
2	山田耕作 童謡百曲集	21 雲雀	三木露風 作詞、山田耕作作曲		日本交響樂協會出版部	1927	0710	ピース楽譜		
3	山田耕作 童謡百曲集	23 チラチラ小雪	三木露風 作詞、山田耕作作曲		日本交響樂協會出版部	1927	0710	ピース楽譜		
4	山田耕作 童謡百曲集	24 コスモスと蝶々	三木露風 作詞、山田耕作作曲		日本交響樂協會出版部	1927	0710	ピース楽譜		
5	山田耕作 童謡百曲集	25 土筆つみ	三木露風 作詞、山田耕作作曲		日本交響樂協會出版部	1927	0710	ピース楽譜		
6	山田耕作 童謡百曲集	28 秋まつり	三木露風 作詞、山田耕作作曲		日本交響樂協會出版部	1927	0710	ピース楽譜		
7	山田耕作歌曲集	露風之巻	山田耕作		大阪開成館	1919	0910	三木露風の詩集「廃園」の中の作品(「唄」を除く)に山田耕作が曲を付した楽譜集。「嘆」「風ぞゆく」「燕」「異国」「ふるさとの」「すすり泣く時」「信仰と牢獄」「樹立」「わが世の果ての」「唄(蝶々)」の10曲掲載		
8	蝮蟻 第12号	特集三木露風 追悼号		森山隆平	蝮蟻ぐるうぷ	1965	1229	23人が三木露風についての追想や回想などを寄せている。三木露風名詩抄、略年譜、著作目録あり		

No.	タイトル	サブタイトル	著者	編集・監修	発行所	発行年	発行月日	備考	郷土の音楽家関係	写真
9	現代詩手帖 第41巻第5号	日本〈近代〉音楽の発生 唱歌／童謡／軍歌		小田康之	思潮社	1998	0501	藍川由美「唱歌と日本人」、岡田敦子「日本近代音楽の自己意識 山田耕筈にとっての「日本」」など多数の小論文掲載		
10	荒城の月	単声三部合唱	土井晩翠 作詞、瀧廉太郎作曲	徳山璉	共益商社書店	1931	1130	荒城の月の三部合唱の楽譜		
11	ビクター童謡振付集			ビクター文藝部	全音楽譜出版社	1949	0715	島田豊振付。「いつでも仲よし」「かみふうせん」など10曲の童謡が振付で掲載されている		
12	中山晋平童謡曲集第三編		中山晋平		新興音楽出版社	1934	1005	西條八十作詞、中山晋平作曲の楽譜集。「東郷さん」「不思議な木」など10曲掲載		
13	草川信童謡曲集第一輯	振付・歌ひ方附	草川信		白眉社	1930	0225	百田宗治作詞、草川信作曲の童謡集。「土星」「何處かで春が」など5曲掲載。「何處かで春が」は振付		
14	草川信童謡作曲集第一編	山の馬車	草川信		京文社	1929	0405	「山の馬車」「夕焼小焼」など6曲掲載		
15	草川信童謡作曲集第二編	揺籠のうた	草川信		京文社	1929	0405	「揺籠のうた」「一寸バフシ」など5曲掲載		
16	草川信童謡作曲集第三編	春の日	草川信		京文社	1929	0825	「春の日」「風」など5曲掲載		

No.	タイトル	サブタイトル	著者	編集・監修	発行所	発行年	発行月日	備考	郷土の音楽家関係	写真
17	草川信童謡作曲集 第四編	野道	草川信		京文社	1929	0825	「春の丘」「木馬」など6曲掲載		
18	美しき音楽ものがたり		牛山剛		三笠書房	1970	0110	滝廉太郎についての記述あり		
19	うたうえほん KODAMA童謡集第 3集				コダマプレス	不明	不明	「きんぎよのひるね」「すずめのがっこう」など12曲掲載		
20	詩と童謡2	特集・わらべ唄		日本童謡協会	(株)盛光社	1974	0201	中田喜直、湯山昭ら座談会など。による少年合唱とピアノのためのタブロー 「北陸の子ども歌」掲載		
21	瀧廉太郎		藤浦洸		新興音楽出版社	1942	0820	藤浦洸による滝廉太郎についての小説		
22	エホンシヤウカ	ハルノマキ		日本教育音楽協会	音楽教育出版協会	1931	1225	「コヒノボリ」「オヤツ」など10曲掲載		
23	エホンシヤウカ	ナツノマキ		日本教育音楽協会	音楽教育出版協会	1932	0718	「チューリップ」「スナアソビ」など10曲掲載		
24	ひかりのくに童謡絵 本第2集		大日方明 (画)		昭和出版株式会社	不明	不明	「ちんからとうげ」「七つのこ」「おさるのかごや」「十五やおつきさん」「やまでらのおしょうさん」の5曲掲載		

No.	タイトル	サブタイトル	著者	編集・監修	発行所	発行年	発行月日	備考	郷土の音楽家関係	写真
25	はるなつあきふゆ こどものうた	アルプスえほん			ます美書房	不明	不明	「はるがきた」「なきむしけむし」「いちばんぼし」「ゆうやけこやけ」「うさぎ」「おしくらまんじゅう」「雪」「おおさむこさむ」の8曲掲載		
26	滝廉太郎	子どもの伝記物語14	山本和夫		ポプラ社	1960	0825	滝廉太郎の生涯がまとめられた子ども向けの伝記		
27	地域博物館のソーシャル・マーケティング戦略	童謡作曲家山中直治を復活させた野田市郷土博物館	金山喜昭		ミュゼ	1999	0915	ソーシャル・マーケティングの概念を博物館活動に応用して行った1996年の特別展『よみがえる山中直治童謡の世界』の実施をとおして書かれた書物。山中直治は「かごめかごめ」を採譜した野田市出身の小学校教員・童謡作曲家		
28	うたがこんちは	NHKテレビ《うたのえほん》楽譜集 第三集			チャイルド本社	1966	0510	NHKテレビ「うたのえほん」から生まれた曲の楽譜集。「へのへのもへじやーい」「ママがあかちゃん」など40曲がかかし座、ポプラの会のカットとともに掲載		
29	うたがこんちは	NHKテレビ《うたのえほん》楽譜集 第二集			チャイルド本社	1968	0715	NHKテレビ「うたのえほん」から生まれた曲の楽譜集。「アップンおねんね」「やまのワルツ」など42曲がかかし座、ポプラの会のカットとともに掲載		
30	うたのえほん	小学館の育児絵本		相賀徹夫	小学館	1951	0715	「いぬころごはんだ」「じゃんけんぼん」「鳩」「ゆうやけこやけ」「だるまさん」「汽車ポッポ」「ほたるこい」「あんよはおじょうず」の8曲掲載		
31	わが愛の譜	滝廉太郎物語	宮崎晃、伊藤亮爾、澤井信一郎(脚本)		不明	不明	不明	滝廉太郎をモデルとした映画「わが愛の譜(うた)」の台本(準備稿)		
32	おんまはみんな	(楽譜集つき)			ます美書房	不明	不明	「たねまきちんぽい」「うみ」「おきやくさま」「おすもう」「ないているんだい」「やさいがならんだ」「おんまはみんな」「せっけんさん」「はしるのだいすき」「やくそく」の10曲掲載		

No.	タイトル	サブタイトル	著者	編集・監修	発行所	発行年	発行月日	備考	郷土の音楽家関係	写真
33	ツッピンとびうお	(楽譜集つき)			ます美書房	不明	不明	「ちかてつ」「とんとんともだち」「きるきるきる」「とっぴんぼーとびんびくりん」「ツッピンとびうお」「いちねんせいになったら」「とまと」「ゆうだちせんたくや」「へのへのもへじやーい」「べんぎんちゃん」「おはながわらった」「あさいちばんはやいのは」の12曲掲載		
34	ぼくはごうけつだい	(楽譜集つき)			ます美書房	不明	不明	「きゅっきゅっきゅつ」「ぼくはごうけつだい」「つりかわさん」「あひるのぎょうれつ」「おこりんぼう」「めだかのがっこう」「あいつとあのこ」「くじらのあくび」「しゃぼんだま」「ふしぎなポケット」の10曲掲載		
35	やぎさんゆうびん	(楽譜集つき)			ます美書房	不明	不明	「たいこのおけいこ」「パチリコパチリンなんだろな」「ぼうずのうた」「やぎさんゆうびん」「かもつれっしゃのうた」「ふうせん」「むぎわらぼうし」「ポンプでポン」「ぷるるんるん」「たきび」の10曲掲載		
36	アイアイ	(楽譜集つき)			ます美書房	不明	不明	「ぞうさん」「てをつなごう」「やまのワルツ」「みずたまり」「おなかのへるうた」「ジャングルジムのうた」「あめふりくまのこ」「おつかいありさん」「ブランコ」「げんきにいちに」「アイアイ」「パパとぼく」の12曲掲載		
37	おはなしゆびさん	(楽譜集つき)			ます美書房	不明	不明	「あいのぬへんだ」「おもちゃのチャチャチャ」「はしれちょうとつきゆう」「インディアンがとる」「ぼうがいつぼんあつたとさ」「コンコンクシヤンのうた」「おはなしゆびさん」「ぼくのくれよん」「まんじゅうとにらめっこ」「わらいかわせみにはなすなよ」ほか12曲掲載		
38	いぬのおまわりさん	(楽譜集つき)			ます美書房	不明	不明	「さっちゃん」「おにぎりころりん」「あらどこだ」「ぴこっとさん」「ハンカチのうた」「あたまのうえには」「いぬのおまわりさん」「ことりのうた」「とんでったバナナ」「ねこのめ」「かざぐるま」「おもちゃのらっぱ」の12曲掲載		
39	もしもしはいはい	(楽譜集つき)			ます美書房	不明	不明	「つみき」「もしもしはいはい」「かわいいかくれんぼ」「おかあさん」「おさるがふねをかきました」「このあしたん」「12がつだもん」「おなかのとけい」「あたらしいうち」「おふるじゃぶじゃぶ」の10曲掲載		
40	わが愛の譜	滝廉太郎物語			東映(株)映像事業部	1993	0821	瀧廉太郎をモデルとした映画「わが愛の譜(うた)」のパンフレット。瀧廉太郎の妹の孫にあたるジャーナリスト故・筑紫哲也のコメントあり		

No.	タイトル	サブタイトル	著者	編集・監修	発行所	発行年	発行月日	備考	郷土の音楽家関係	写真
41	よい子の童謡漫画 アルバム		草野茂		シンフォニー 音楽社	1947	1120	「見てござる」「めいめい子山羊」「汽車 ポツポ」「お猿のかごや」「可愛い魚 屋さん」「シンチューグンのヘイタイサ ン」「蛙の笛」「農家の皆さん今晚は」を 掲載		
42	瀧廉太郎				財団法人日 本オペラ振 興会	2000	不明	日本オペラ協会のオペラ「瀧廉太郎」 (2000年4月7日～8日、文京シビック ホール大ホールにて公演)のパンフ レット		
43	時代の先へ—エプ タVol.92	童謡が現代に 語りかけるもの		エプタ編集室	肌粧品科学 開発研究所	2019	07	童謡についての特集	岡野貞一についての 記載あり	
44	ゴロンタ音頭	NHKテレビ「おか あさんといっしょ」 から あんからも んからフライパン 片面・きょうから5 さい	(歌)水木一 郎、斎藤伸 子、NHK東 京放送児童 合唱団		NHK—SC	1978	不明	NHKテレビ人形劇「ゴロンタ劇場」のレ コード。「ゴロンタ音頭」「あんからも んからフライパン」「きょうから5さい」の3 曲収録		
45	ぶーぶーうーのちょ うちよとり	トッパンのキン ダー絵本	飯沢匡(構 成・文)	小高龍治	株式会社フ レーベル館	1961	不明	NHKテレビ人形劇「ブーブーウー」の絵 本。テーマ音楽「ぶーぶーうーのうた」 楽譜掲載		
46	とんでけブッチー	★はしごからお ちたおじいさん	飯沢匡 (作・演出)		株式会社主 婦と生活社	1973	不明	NHKテレビ人形劇「とんでけブッチー」 の絵本。「ごちそうを たべましょう」楽譜 掲載		
47	にこにこ、ふんのタ ングラムえほん	NHKテレビ お かあさんといっ しょ 知能を手で のばす造形あ そび	井出隆夫 (原作)		財団法人 NHKサービ センター	1985	不明	NHKテレビ人形劇「にこにこ、ふん」のタン グラム絵本。「タングラム」「うたってあそぼ う」「どうぶつをつくろう」の3点セット。「う たってあそぼう」では「チューリップ」「きん ぎよのひるね」「ちょうちょ」など8曲掲載		
48	ブンブンたいむ か わいいブンブン	NHK総合テレビ 「おかあさんといっ しょ」より	舟崎克彦 (原作)		(株)朝日ソ ラマ	不明	不明	NHKテレビ人形劇「ブンブンたいむ」の 絵本。主題歌「ブンブンたいむ」歌詞掲 載		

No.	タイトル	サブタイトル	著者	編集・監修	発行所	発行年	発行月日	備考	郷土の音楽家関係	写真
49	懐かしのNHKこども番組コレクション	1953～1996	泉麻人 ほか9名	アスキー書籍編集部、株式会社カイ	株式会社アスキー	2005	0627	NHKテレビのこども向け番組を紹介。「おかあさんといっしょ」歴代人形劇、歴代うたのおにいさん、歴代うたのおねえさんの写真等掲載		
50	ラリルレロボット ぞうさんのあくび	NHKのおかあさんといっしょ	(歌)森みゆき、坂田おさむ、瀬戸口清文ほか		NHK-SC	不明	不明	NHKテレビ「おかあさんといっしょ」より「ラリルレロボット」「ぞうさんのあくび」を収録		
51	瀧廉太郎トートバッグセット				竹田市	不明	不明	瀧廉太郎記念館限定グッズ。岡城址写真入りポストカード、瀧廉太郎記念館写真入りテレフォンカード等のセット		
52	音楽の世界へ 小学三年生	きれいな声で	平尾貴四男、大坪喜作		教育出版株式会社	1948	0821	小学校音楽科教科書。教科書番号なし。「春の小川」「トンビ」など22曲掲載	岡野貞一作曲「春の小川」掲載	
53	音楽の世界へ 小学四年生	みんなで歌う	平尾貴四男、大坪喜作		教育出版株式会社	1948	0821	小学校音楽科教科書。教科書番号なし。「田植」「かぐやひめ」など22曲掲載		
54	音楽の世界へ 小学五年生	あの音あの声	平尾貴四男、大坪喜作		教育出版株式会社	1948	0822	小学校音楽科教科書。教科書番号なし。「ヒバリ」「ホタルの光」など22曲掲載		
55	音楽の世界へ 小学六年生	世界の音楽	平尾貴四男、大坪喜作		教育出版株式会社	1948	0823	小学校音楽科教科書。教科書番号なし。「子守歌」「スキー」など22曲掲載	岡野貞一作曲「おぼろ月夜」掲載	
56	しょうがっこうおんがく1ねん	(教科書センター用見本)	信時潔		学校図書株式会社	1957	不明	小学校音楽科教科書。教科書番号小音149。「ちょうちょ」「くつがなる」など31曲掲載	岡野貞一作曲「ひのまる」掲載	





No.	タイトル	サブタイトル	著者	編集・監修	発行所	発行年	発行月日	備考	郷土の音楽家関係	写真
57	小学校おんがく2年	(教科書センター用見本)	信時潔		学校図書株式会社	1957	不明	小学校音楽科教科書。教科書番号小音249。「かっこう」「ゆりかごのうた」など30曲掲載	保田正作曲「ぼくはこまです」、岡野貞一作曲「春がきた」掲載	
58	小学校おんがく3年	(教科書センター用見本)	信時潔		学校図書株式会社	1957	不明	小学校音楽科教科書。教科書番号小音352。「ひばり」「茶つみ」など31曲掲載	岡野貞一作曲「春の小川」「もみじ」、高木東六作曲「ピノキオ」掲載	
59	小学校音楽4年	(教科書センター用見本)	信時潔		学校図書株式会社	1957	不明	小学校音楽科教科書。教科書番号小音451。「かすみか雲か」「せいくらべ」など30曲掲載		
60	小学校音楽6年	(教科書センター用見本)	信時潔		学校図書株式会社	1957	不明	小学校音楽科教科書。教科書番号小音650。「森の小人」「ペチカ」など30曲掲載	岡野貞一作曲「おぼろ月夜」「ふるさと」掲載	
61	おんがく1	(教科書センター用見本)	市川都志春、松本民之助、石桁真礼生		株式会社教育芸術社	1956	0520	小学校音楽科教科書。教科書番号小音151。「ちゅうりっぷ」「むすんでひらいて」など30曲掲載	田村虎蔵作曲「いっすんぼうし」掲載	
62	おんがく2	(教科書センター用見本)	市川都志春、松本民之助、石桁真礼生		株式会社教育芸術社	1956	0520	小学校音楽科教科書。教科書番号小音251。「こいのぼり」「かっこう」など31曲掲載	田村虎蔵作曲「花さかじい」、岡野貞一作曲「春がきた」掲載	
63	おんがく3	(教科書センター用見本)	市川都志春、松本民之助、石桁真礼生		株式会社教育芸術社	1956	0520	小学校音楽科教科書。教科書番号小音354。「せいくらべ」「かえるのふえ」など36曲掲載	岡野貞一作曲「春の小川」掲載	
64	おんがく4	(教科書センター用見本)	市川都志春、松本民之助、石桁真礼生		株式会社教育芸術社	1956	0520	小学校音楽科教科書。教科書番号小音453。「みかんの花さくおか」「風」など37曲掲載		

No.	タイトル	サブタイトル	著者	編集・監修	発行所	発行年	発行月日	備考	郷土の音楽家関係	写真
65	おんがく5	(教科書センター用見本)	市川都志 春、松本民 之助、石桁 真礼生		株式会社教 育藝術社	1956	0520	小学校音楽科教科書。教科書番号小 音552。「緑のそよ風」「夏は来ぬ」など 34曲掲載		
66	おんがく6	(教科書センター用見本)	市川都志 春、松本民 之助、石桁 真礼生		株式会社教 育藝術社	1956	0520	小学校音楽科教科書。教科書番号小 音652。「われは海の子」「赤とんぼ」な ど31曲掲載	岡野貞一作曲「おぼろ 月夜」掲載	
67	しょうがくせいのお んがく1	(教科書セン ター用見本)	池内友次 郎		教育出版株 式会社	1956	0520	小学校音楽科教科書。教科書番号小 音129。「ぶんぶんぶん」「くつがなる」な ど30曲掲載		
68	しょうがくせいのお んがく2	(教科書セン ター用見本)	池内友次 郎		教育出版株 式会社	1956	0520	小学校音楽科教科書。教科書番号小 音229。「あめふり」「うさぎ」など30曲掲 載	岡野貞一作曲「春がき た」掲載	
69	小学生の音楽3	(教科書セン ター用見本)	池内友次 郎		教育出版株 式会社	1956	0520	小学校音楽科教科書。教科書番号小 音329。「みなと」「汽車」など28曲掲載	岡野貞一作曲「春の 小川」「もみじ」掲載	
70	小学生の音楽4	(教科書セン ター用見本)	池内友次 郎		教育出版株 式会社	1956	0520	小学校音楽科教科書。教科書番号小 音428。「若葉」「ほたる」など28曲掲載		
71	小学生の音楽5	(教科書セン ター用見本)	池内友次 郎		教育出版株 式会社	1956	0520	小学校音楽科教科書。教科書番号小 音527。「こいのぼり」「牧場の朝」など 28曲掲載		
72	小学生の音楽6	(教科書セン ター用見本)	池内友次 郎		教育出版株 式会社	1956	0520	小学校音楽科教科書。教科書番号小 音627。「スキーの歌」「あおげぼうと し」など28曲掲載	岡野貞一作曲「おぼろ 月夜」「ふるさと」掲載	

No.	タイトル	サブタイトル	著者	編集・監修	発行所	発行年	発行月日	備考	郷土の音楽家関係	写真
73	新版小学音楽の本4	(教科書センター用見本)	一宮道子		二葉株式会社	1956	0520	小学校音楽科教科書。教科書番号小音448。「ほたる」「風」など32曲掲載	岡野貞一作曲「春が来た」掲載	
74	新版小学音楽の本5	(教科書センター用見本)	一宮道子		二葉株式会社	1956	0520	小学校音楽科教科書。教科書番号小音547。「牧場の朝」「砂山」など34曲掲載		
75	新版小学音楽の本6	(教科書センター用見本)	一宮道子		二葉株式会社	1956	0520	小学校音楽科教科書。教科書番号小音647。「みどりのそよ風」「赤とんぼ」など33曲掲載	岡野貞一作曲「おぼろ月夜」掲載	
76	たのしいがっそう	上 リズムにのって		瀬戸尊、山本榮	音楽之友社	1950	0325	小学校器楽教科書。「むすんでひらいて」「ちょうちょ」など24曲掲載	岡野貞一作曲「日のまる」「春が来た」掲載	
77	たのしい合奏	中 メロディーのながれ		瀬戸尊、山本榮	音楽之友社	不明	不明	小学校器楽教科書。「夕やけ小やけ」「村まつり」など26曲掲載	岡野貞一作曲「春の小川」掲載	
78	たのしい合奏	下 和音のひびき		瀬戸尊、山本榮	音楽之友社	1950	0425	小学校器楽教科書。「おゝスザンナ」「故郷の人々」など22曲掲載		
79	ラジオでおなじみのうたのおばさん	第1集	安西愛子		株式会社全音楽譜出版社	1950	0920	「たきび」「青い目の人形」など15曲掲載		
80	露風の「赤蜻蛉」に関する一試論 ほか	(コピー)	弥吉菅一							-

No.	タイトル	サブタイトル	著者	編集・監修	発行所	発行年	発行月日	備考	郷土の音楽家関係	写真
81	新遊戯第二編 水泳ダンス		永井幸次作曲、柴山茂子原案、島田豊修正作技	永井幸次	大阪音楽學校小學唱歌研究部	1929	0705		永井幸次作曲	
82	どうよう双六				不明	不明	不明	「七つの子」「おさるのかごや」「かなりや」「かえるのふえ」「どんぐりころころ」「かもめの水兵さん」「證城寺の狸ばやし」「夢のお馬車」「めえめえ小山羊」「かわいい魚屋さん」「あわてとこや」「虫の声」による飛び双六		
83	河村童謡第五曲集		河村光陽	河村光陽	シンフォニー楽譜出版社	1938	0930	河村光陽の作品を集めた童謡集。「赤い帽子白い帽子」「殿様道中」「朝起き時計」など24曲掲載		
84	東くめ唱歌集			山崎千恵子	関西児童文化史研究会	1994	0730	東くめの唱歌をはじめとした作品集。一部、楽譜掲載		
85	心のふるさと「日本わらべうた集」	文藝春秋デラックス		半藤一利	文藝春秋	1975	0401	特集 わらべうた歳時記、絵本日本の子守歌		
86	心のふるさと「日本のうた」	文藝春秋デラックス		鈴木琢二	文藝春秋	1976	1101	特集 はやり歌の昭和50年、絵本日本の抒情歌		
87	山口さんちのツトム君	南の島のハメハメハ大王	(歌)川崎啓史／(歌)堀江美都子、こおろぎ'73		日本コロムビア	1976	06	山口さんちのツトム君のオリジナルレコード		
88	ユミちゃんの引越しさよならツトム君	ボクたち大阪の子どもやでエ	(歌)川崎啓史、大塚佳子／(歌)T・J・C		ポリドール	不明	不明	ユミちゃんの引越しの放送盤レコード		

No.	タイトル	サブタイトル	著者	編集・監修	発行所	発行年	発行月日	備考	郷土の音楽家関係	写真
89	童謡集 朝ノ幼稚園		北原白秋		帝國教育會出版部	1932	0710	北原白秋の童謡詩31編が絵とともに掲載。装丁は山本鼎、挿絵は武井武雄や初山滋らが手掛けている(三版・昭和18年4月1日発行)		
90	箱根童謡集				不明	不明	不明	北原白秋の童謡「かやの實」「この山」「山のあなたを」「蕨」の絵はがき		
91	伴奏の作り方		福井直秋		共益商社書店	1930	0801	福井直秋による伴奏づけ講座		
92	たのしいどうようえほん	幼稚園第六巻 第一号付録			小学館	1953	0401	「きんたろう」「からすのあかちゃん」「めえめえこやぎ」「すずめのがっこう」「どんぐりころころ」の5曲掲載	田村虎蔵作曲「きんたろう」掲載	
93	いなばの白うさぎ	講談社の絵本 ゴールド版		猪野賢一	講談社	1962	0901	絵:石井健之 文:久保喬		
94	日本童謡第八號			葛原滋	日本童謡社	1929	1101	詩と説からなる雑誌。葛原しげるや濱田廣介、原島好文らが執筆		
95	吊祭唱歌		大和田建樹作歌、田村虎蔵作曲		千代田書院	1905	0420	10番からなる唱歌	田村虎蔵作曲	
96	東郷大將		大和田建樹作歌、田村虎蔵作曲		朝野書店、江島書店	1905	0802	18番からなる唱歌(訂正再版・明治38年9月28日発行)	田村虎蔵作曲	

No.	タイトル	サブタイトル	著者	編集・監修	発行所	発行年	発行月日	備考	郷土の音楽家関係	写真
97	名譽之日本		大和田建樹作歌、田村虎蔵作曲		民友社	1906	0610	15番からなる唱歌(再版・明治39年8月28日発行)	田村虎蔵作曲	
98	ほまれの歌東郷大將		大和田建樹作歌、田村虎蔵作曲		民友社	1906	0701	10番からなる唱歌(再版・明治39年8月28日発行)	田村虎蔵作曲	
99	日英同盟の歌		藤園主人作歌、田村虎蔵作曲		金港堂書籍	1902	0325	10番からなる唱歌	田村虎蔵作曲	
100	むすぶ盟日英同盟の歌		大和田建樹作歌、田村虎蔵作曲		金港堂書籍	1902	0325	(其一)5番からなる唱歌 (其二)10番からなる唱歌	田村虎蔵作曲	
101	日本海大海戦		大和田建樹作歌、田村虎蔵作曲		朝野書店	1905	0811	14番からなる唱歌(訂正再版・明治38年9月28日発行)	田村虎蔵作曲	
102	討露軍歌かちどき	(第壹)			共益商社楽器店	1904	0226	「出陣」「陸戦」「海戦」「神風」「凱歌」の5曲掲載		
103	討露軍歌かちどき	(第貳)			共益商社楽器店	1904	0418	「陸軍」「七十七勇士」「日本男児」「起てや同胞」の4曲掲載	岡野貞一作曲「七十七勇士」掲載	
104	新訂 高等小學唱歌 伴奏附	第一學年用	文部省		大日本圖書株式會社	1935	0415	「春の曲」「鷗」「野球の歌」など29曲掲載(訂正再版・1935年6月15日発行)		

No.	タイトル	サブタイトル	著者	編集・監修	発行所	発行年	発行月日	備考	郷土の音楽家関係	写真
105	西條八十童謡全集		西條八十		新潮社	1924	0525	「かなりや」「肩たたき」など121編、訳詞「風」など17編掲載。(ほるぷ出版による復刻版)		
106	グラフNHK	第9巻第1号通巻第185号～第9巻第24号通巻第208号		NHK	NHKサービスセンター	1968	01～12	通巻第186号「ひょっこりひょうたん島(表紙ほか)」「ダットくん」、第193号「歌はともだち」「みんなのうた」、第197号「歌はともだち」、第202号「瀧廉太郎」		
107	グラフNHK	第7巻第2号通巻第138号～第7巻第24号通巻第160号		NHK	NHKサービスセンター	1966	01～12	通巻第140号「ひょっこりひょうたん島」「みんなのうた」、第154号「水谷玲子(うたのえほん)」		
108	グラフNHK	第8巻第1号通巻第161号～第8巻第24号通巻第184号		NHK	NHKサービスセンター	1967	01～12	通巻第163号「ブーフーウー」「うたいっぴい」「うたのえほん」「ひょっこりひょうたん島」ほか、第167号「ひょっこりひょうたん島」、第168号「ダットくん」、第171号「表紙:片桐和子」「ダットくん」「中川順子(うたのえほん)」「なかよしリズム」ほか		
109	グラフNHK	第9巻第1号通巻第185号～第9巻第24号通巻第208号		NHK	NHKサービスセンター	1968	01～12	通巻第186号「ひょっこりひょうたん島(表紙ほか)」「ダットくん」、第193号「歌はともだち」「みんなのうた」、第197号「歌はともだち」、第202号「瀧廉太郎」		
110	グラフNHK	第10巻第1号通巻第209号～第10巻第24号通巻第232号		NHK	NHKサービスセンター	1969	01～12	通巻第211号「みんなのうた」、第212号「長谷川よし美(「歌はともだち」の作曲家)」、第227号「おかあさんといっしょ」、第230号「片桐和子、瀬端優美子(うたのえほん)」「とんちんこぼうず」「真理ヨシコ(らっぽんぼん)」		
111	グラフNHK	第11巻第1号通巻第233号～第11巻第24号通巻第256号		NHK	NHKサービスセンター	1970	01～12	通巻第235号「わしづなつえ(なかよしリズム)」、第235号「表紙ほか:森晴美、齋藤昌子(うたのえほん)」「とんちんこぼうず」「真理ヨシコ(らっぽんぼん)」		
112	グラフNHK	第12巻第1号通巻第257号～第12巻第24号通巻第280号		NHK	NHKサービスセンター	1971	01～12	通巻第263号「とんでけブッチー」、第265号「歌はともだち」、第266号「由紀さおり」、第268号「芹洋子(歌はともだち)」、第274号「高木東六(あなたのメロディー)」、第279号「田中星児(おかあさんといっしょ)」	高木東六インタビュー記事掲載(あなたのメロディー)	

No.	タイトル	サブタイトル	著者	編集・監修	発行所	発行年	発行月日	備考	郷土の音楽家関係	写真
113	グラフNHK	第13巻第1号通巻第281号～第13巻第24号通巻第304号		NHK	NHKサービスセンター	1972	01～12	通巻第284号「山本直純」、第289号「表紙：田中星児、小鳩くるみ」「とんでけブッチー」、第297号「歌はともだち」「やなせたかし」「なかよしリズム」		
114	グラフNHK	第14巻第1号通巻第305号～第14巻第24号通巻第328号		NHK	NHKサービスセンター	1973	01～12	通巻第306号「真理ヨンコ」、第310号「高木東六(あなたのメロディー)」、第311号「ヤンヤムウくん」、第313号「歌はともだち」「ヤンヤムウくん」、第322号「歌はともだち」	高木東六インタビュー記事掲載(あなたのメロディー)	
115	グラフNHK	第15巻第1号通巻第329号～第15巻第6号通巻第334号		NHK	NHKサービスセンター	1974	01～03			
116	「ダットくん」「音楽の花ひらく」番組ポストカード				NHK	不明	不明	おかあさんといっしょ人形劇「ダットくん」、音楽公開番組「音楽の花ひらく」ポストカード		
117	童謡かるた	歌の歌い出しで絵札を取るカルタ CD付き		熊本県民テレビ、大庭照子	株式会社KKTエンタープライズ(販売)	2009	不明	「赤い靴」「鯉のぼり」など46曲掲載	岡野貞一作曲「ふるさと」「おぼろ月夜」「桃太郎」、杉田代水作詞「星の界」、田村虎蔵作曲「金太郎」掲載	
118	音楽の本5			松島彝ほか4名	二葉株式会社	1958	0220	小学校音楽科教科書。教科書番号小音513。「故郷の空」「待ちぼうけ」など35曲掲載		
119	あたらしいこどものうた初級用		加藤省吾		新興音楽出版社	1950	0510	「おもちゃのマーチ」「つくしの赤ちゃん」など30曲掲載		
120	幼稚園第八巻第四号	小学館の幼児保育絵雑誌		浅野次郎	小学館	1955	0701	特集「たのしいどうよう」が組まれており、「にんぎょう」「かたたたき」「きんぎょのひるね」「かわいいさかなやさん」「きしゃぽっぽ」「ほたるこい」「せんどうさん」「かもめのすいへいさん」「ゆめのおばしゃ」掲載		

No.	タイトル	サブタイトル	著者	編集・監修	発行所	発行年	発行月日	備考	郷土の音楽家関係	写真
121	こどもクラブ第6巻 第12号			渡辺福次郎	大日本雄弁 会講談社	1950	1201	こども向けの絵雑誌。「とおりゃんせ」 「こなゆきほい(加藤省吾作詞、海沼実 作曲)」掲載		
122	ます美の幼児保育 えほん童謡えほん				ます美書房	不明	不明	「ひらいたひらいた」「にんぎょう」「いけ のこい」「かたつむり」「てんじんさまの ほそみち」掲載		
123	茨城縣唱歌	(コピー)	石原和三 郎		富山房	1901	0208	全61番からなる唱歌。「義公(いしはら わさぶろう作詞、鈴木米次郎作曲)」も 掲載されている	田村虎蔵作曲	-
124	日本童謡百曲集 (その二)			加藤省吾	新興楽譜出 版社	不明	不明	「あわて床屋」「かなりや」など100曲掲 載	田村虎蔵作曲「舌切 雀」「金太郎」掲載	
125	日本童謡百曲集 (その三)			加藤省吾	新興楽譜出 版社	不明	不明	「ペチカ」「おつかいありさん」など100曲 掲載	田村虎蔵作曲「花咲 爺」「大黒様」「一寸法 師」掲載	
126	昭和童謡百曲集		加藤省吾		新興楽譜出 版社	1952	0925	加藤省吾作詞による楽譜集。「夢の小 人さん」「かわいい魚やさん」など全100 曲掲載	足羽章作曲「花つみ」 「これなあに」掲載	
127	東京市撰定 東京 唱歌			東京市教育 會	東京教育会	1907	1128	全20番からなる唱歌。奥付欠のため、 出版年などの情報はID6922より引用	岡野貞一作曲	
128	NHKみんな仲よし 世界の子供		三浦宙一		全音楽譜出 版社	1959	不明	NHKで1958年4月より放送されていた 「みんな仲よし世界のこども」で放送さ れた曲から選曲した楽譜集。日本の歌 と外国の歌が掲載されている	岡野貞一作曲「ふるさ と」掲載	

No.	タイトル	サブタイトル	著者	編集・監修	発行所	発行年	発行月日	備考	郷土の音楽家関係	写真
129	ミュージック・ライフ	第一巻・第三号		加藤省吾	新興音楽出版社	1946	0701	古賀政男へのインタビュー記事(記事執筆:加藤省吾)、「小雨の道」「紅バラの唄」「上海の花賣娘」「お猿のかごや」「ワカラソング」「出船」を掲載。		
130	ミュージック・ライフ	第一巻・第六号		加藤省吾	新興音楽出版社	1946	1201	西條八十らの放談記事、「若い仲間はず青空だ」「雨ぞ降る」「母の歌」「なつかしのわが家」「窓邊の唄」「銀の月夜」「たそがれの別れ」掲載。		
131	ミュージック・ライフ	第一巻・第七号		加藤省吾	新興音楽出版社	1947	0101	加藤省吾による記事、「人生の舗道(みち)」「船出の夜」「名残りの月影」「萬事OK」「椿咲く頃」「旅の雨」「一人ボッチじゃつままない」「Cherry Song」掲載		
132	小学三年生	第七巻・第四号		浅野次郎	小学館	1952	0701	加藤省吾「どうぶつのはなばた」、中条雅二「山のまきば」掲載		
133	小学四年生	第三十一巻・第一号		浅野次郎	小学館	1952	0401	加藤省吾「四年生になった朝」掲載		
134	六年の学習八月号	第十一巻第五号		松岡成昭	学習研究社	1956	0801	「楽しい朝」「たき」「月見草の花」「われは海の子」を掲載		
135	幼稚園ブック七月号	第六巻第七号		渡部ひろし	秀文社	1954	0701	「くつやのこびと」「ぺんぎんさん」を掲載		
136	うたのにんぎょう	うたうえほん3			エンゼル出版	不明	不明	「あかいくつ」「あおいめのにんぎょう」「ゆりかごのうた」「にんぎょう」「てまりうた」「あめふりおつきさん」を掲載。レコード、解説付	編曲者の一人として保田正の名前あり	

No.	タイトル	サブタイトル	著者	編集・監修	発行所	発行年	発行月日	備考	郷土の音楽家関係	写真
137	旬刊音楽文化新聞 (1)～(18)			加藤省吾、日 本音楽文化 協会	音楽之友社	1941～ 1942	不明	月3部発行されていた、加藤省吾編集 の新聞の合本。堀内敬三、三浦環、服 部正、信時潔、山田耕作、高木東六ら による記事あり	高木東六執筆記事掲 載(9号)	
138	ミュージック・ライフ	第一巻・第四號		加藤省吾	新興音楽出 版社	1946	0901	「キャバレーブルース」「小雨の丘」「け しの花」「見てござる」「夜のタンゴ」「ア ラ本當かしら」「それで良いのよ」「名月 赤城山」を掲載		
139	茨城縣唱歌		石原和三 郎		富山房	1901	0208	全61番からなる唱歌。「義公(いしはら わさぶろう作詞、鈴木米次郎作曲)」も 掲載されている	田村虎蔵作曲	
140	新しいこどものうた			ろばの会	音楽之友社	1956	1005	磯部俣、宇賀神光利、大中恩、中田一 次、中田喜直による作曲作品からなる 楽譜集。「トマト」「ちいさい秋みつけた」 など53曲掲載		
141	新しいこどものうた	第二集		ろばの会	音楽之友社	1958	0925	磯部俣、宇賀神光利、大中恩、中田一 次、中田喜直による作曲作品からなる 楽譜集。「つりかわさん」「風の子」など 56曲掲載		
142	新しいこどものうた	第三集		ろばの会	音楽之友社	1960	0930	磯部俣、宇賀神光利、大中恩、中田一 次、中田喜直による作曲作品からなる 楽譜集。「サッチャン」「お花は」など59 曲掲載		
143	ひかりのくに たの しいうた	第八巻第六号		豊田次雄	ひかりのくに 昭和出版株 式会社	1953	0601	「おたまじゃくし」「ねんねのおばしゃ」 「てるてるぼうず」「あめ」「ゆりかごのう た」「でんでんむし」を掲載		
144	キンダーブック どう ぶつのうんどうかい	第十四集第七 編		小高龍治	フレーベル館	1959	1001	絵本「どうぶつのうんどうかい」の中に 「うんどうかいのうた」掲載	高木東六作曲「うんど うかいのうた」掲載	

No.	タイトル	サブタイトル	著者	編集・監修	発行所	発行年	発行月日	備考	郷土の音楽家関係	写真
145	本譜絵入日本童謡特撰集	第一輯		中野米年	児童の友 共榮社	1946	1105	「靴が鳴る」「シャボン玉」など16曲掲載	永井幸次作曲「郵便」掲載	
146	カナリヤ絵入りレコード第10集	汽車・かたつむり・あかいとりことり・りすりすこりす	(歌)秋元健一郎、池田まり、遠藤幸子、秋元美津子		カナリヤ・レコード株式会社	不明	不明	「汽車」「かたつむり」「あかいとりことり」「りすりすこりす」を収録		
147	カナリヤ絵入りレコード第14集	落葉の踊り・たきび・ずいずいずっころばし	(歌)下條美砂子、松原里美、池田まり		カナリヤ・レコード株式会社	不明	不明	「落葉の踊り」「たきび」「ずいずいずっころばし」を収録。楽譜、童謡すごろく付		
148	瀧廉太郎全曲集	作品と解説		小長久子	音楽之友社	2018	1130	瀧廉太郎作曲による楽譜集。瀧の作曲は「花」「荒城の月」「お正月」など全35曲、他に瀧による詩3編、編曲9曲、和声1曲、山田耕筰編曲作品2曲を掲載		
149	てんとむし	サトウ・ハチロー童謡集	サトウ・ハチロー		川崎出版社	1947	0525	サトウハチローの童謡詩50編が掲載		
150	夢とり	金の星童謡曲譜集第五輯	野口雨情作詞、小松耕輔作曲		金の星社	1924	0628	「夢とり」「十と七つ」「雀の機織り」「おしゃれ椿」「雲雀の水汲み」「つば子」の6曲掲載。いずれも作詞は野口雨情、作曲は小松耕輔		
151	大正幼年唱歌 第十集			小松耕輔、梁田貞、葛原齒	目黒書店	1917	0925	「文福茶釜」「記念日」など敬10曲掲載。大正8年2月8日再版発行		
152	岡城跡絵図				不明	不明	不明	瀧廉太郎ゆかりの地である岡城の歴史等が記載されている		

No.	タイトル	サブタイトル	著者	編集・監修	発行所	発行年	発行月日	備考	郷土の音楽家関係	写真
153	こどもクラブ昭和26年4月号	講談社の幼児絵雑誌 第7巻第5号		渡辺福次郎	大日本雄弁会講談社	1951	0401	「すずめのがっこう」「ごあいさつ」を掲載。ふろく付き		
154	どうようえほん	ピクチュアブック		童画研究会	株式会社きくや書店	不明	不明	「むすんでひらいて」「人形」「かたつむり」「鯉のぼり」「とおりゃんせ」「うさぎ」「ゆき」を掲載		
155	起床ラッパ		加藤省吾		童謡倶楽部	1943	0327	加藤省吾の詩集		
156	児童のための音楽	童話風に書かれた名曲レコードの鑑賞法	山田耕筈		日本コロムビア蓄音器株式会社	1932	1230	クラシック音楽の一部の楽曲について子どもと保護者向けに述べた書籍		
157	風と光と花と		坂口淳		全音楽譜出版社	1962	1010	坂口淳の詩集。西條八十による序文および「小鹿のバンビ」「ママのおひざ」「なぎさの桜貝」の楽譜を掲載		
158	中学の音楽1		小松耕輔	広岡淑生、高山清司、山田貞子、團伊玖磨	大日本雄弁会講談社	1952	不明	中学校音楽科教科書。教科書番号中音718。「旅愁」「冬の星座」など31曲掲載	永井幸次作曲「希望」、杉谷代水作詞「星の界」掲載	
159	中学の音楽2		小松耕輔	広岡淑生、高山清司、山田貞子、團伊玖磨	大日本雄弁会講談社	1952	不明	中学校音楽科教科書。教科書番号中音817。「浜べの歌」「荒城の月」など28曲掲載		
160	中学の音楽3		小松耕輔	広岡淑生、高山清司、山田貞子、團伊玖磨	大日本雄弁会講談社	1952	不明	中学校音楽科教科書。教科書番号中音917。「花」「あおげば尊し」など28曲掲載		

No.	タイトル	サブタイトル	著者	編集・監修	発行所	発行年	発行月日	備考	郷土の音楽家関係	写真
161	M.O.D 中学音楽1		武蔵野音楽大学		春陽堂教育出版株式会社	1952	不明	中学校音楽科教科書。教科書番号中音726。「旅愁」「荒城の月」など34曲掲載		
162	M.O.D 中学音楽2		武蔵野音楽大学		春陽堂教育出版株式会社	1952	不明	中学校音楽科教科書。教科書番号中音825。「ぼだい樹」「ほたるの光」など32曲掲載		
164	新版中学生の音楽1年		大中寅二	小林芳介、三界実義、大中寅二	二葉株式会社	1953	0520	中学校音楽科教科書。教科書番号中音734。「冬の星座」「かごめかごめ」など31曲掲載	杉谷代水作詞「星の界」掲載	
165	新版中学生の音楽2年		大中寅二	小林芳介、三界実義、大中寅二	二葉株式会社	1953	0520	中学校音楽科教科書。教科書番号中音833。「しかられて」「蛍の光」など29曲掲載		
166	新版中学生の音楽3年		大中寅二	小林芳介、三界実義、大中寅二	二葉株式会社	1953	0520	中学校音楽科教科書。教科書番号中音933。「花」「椰子の実」など27曲掲載		
167	青年讃美歌		讃美歌委員会	讃美歌委員会	讃美歌委員会	1941	0428	「きよしこのよる」「もろびとこぞりて」など158曲掲載	由木康が編集委員に名を連ねている。新曲の部に由木康作詞「青年」「禮拜」「教會」「傳道」「敬虔」	
168	讃美歌マーチ		永井幸次		日曜世界社	1920	1201	「起きよ醒めよ」「あしたの光」など28曲掲載	永井幸次が讃美歌第一編の中から行進に適した曲を選び、なるべく簡単な和声を行進的につけ、編曲した曲集	
169	日曜学校・幼稚園聖歌集		津川主一		日曜世界社	1927	0910	「わたくしたちは」「小さい鳥」など50曲掲載	由木康作詞「羊」「小鳥と小枝」など17曲掲載	

No.	タイトル	サブタイトル	著者	編集・監修	発行所	発行年	発行月日	備考	郷土の音楽家関係	写真
170	音楽世界十二月號	第六卷第十二號		鹽入龜輔	音楽世界發行所	1934	1201	特輯「宗教と音楽」ほか	由木康執筆「クリスマスの音楽」掲載	

◆令和元年度 童謡・唱歌ライブラリー用図書資料一覧

No.	タイトル	サブタイトル	著者	監修・編集	発行所	発行年月日
1	懐かしき思い出の歌	第51号			ユーキャン	201904
2	懐かしき思い出の歌	第52号			ユーキャン	201905
3	懐かしき思い出の歌	第53号			ユーキャン	201906
4	懐かしき思い出の歌	第54号			ユーキャン	201907
5	懐かしき思い出の歌	第55号			ユーキャン	201908
6	懐かしき思い出の歌	第56号			ユーキャン	201909
7	懐かしき思い出の歌	第57号(田村虎蔵紹介記事あり)			ユーキャン	201910
8	懐かしき思い出の歌	第58号			ユーキャン	201911
9	懐かしき思い出の歌	第59号			ユーキャン	201912
10	懐かしき思い出の歌	第60号			ユーキャン	202001
11	歌声は贈りもの	こどもと歌う春夏秋冬	白井明大・文、辻恵子・絵、村松稔之・歌		株式会社福音館書店	20200110
12	日本懐かしアニソン大全		腹巻猫、レコード探偵団	廣瀬祐志	辰巳出版株式会社	201810
13	日本懐かしノシート大全		水落隆行	近江康生	辰巳出版株式会社	201710
14	日本の詩情 滝廉太郎	ジュニア音楽図書館12	大山真人	浜野政雄	音楽之友社	19810620

No.	タイトル	サブタイトル	著者	監修・編集	発行所	発行年月日
15	伝記 世界の大作曲家 15人の偉人伝	学研音楽まんがシリーズ CD 付き		ひのまどか、松村広人	株式会社学研プラス	20180530
16	滝廉太郎ものがたり		楠木しげお		(株)銀の鈴社	20101001
17	瀧廉太郎全曲集	作品と解説		小長久子	音楽之友社	20181130
18	まんが 日本の文化史人物伝			多田統一	株式会社くもん出版	20150226
19	まんが 日本の歴史人物伝	時代を動かした人びと	ムロタニ・ツネ象		株式会社くもん出版	201505
20	北原白秋ものがたり	この世の虹に	楠木しげお		(株)銀の鈴社	20090401
21	野口雨情ものがたり	童謡詩人	楠木しげお		(株)銀の鈴社	20100810
22	早春賦の軌跡	早春賦誕生100年記念 顕彰・ 吉丸一昌		吉丸一昌顕彰会	早春賦愛唱会、早春 賦誕生100年記念事 業実行委員会	2013
23	早春賦通信	早春賦誕生100年記念 未来 へのかけ橋			早春賦愛唱会、早春 賦誕生100年記念事 業実行委員会	2013
24	時代の先へ—エプタVol.92	童謡が現代に語りかけるもの		エプタ編集室	肌粧品科学開発研 究所	201907
25	歌のうまい子になる超簡単ボイストレーニ ング	CDをまねるだけ！	弓場徹		朝日新聞出版	20101130
26	改訂版 奇跡のボイストレーニングBOOK	声美人・歌上手になる	弓場徹		株式会社主婦の友 社	20131113
27	懐かしのNHKこども番組コレクション	1953～1996	泉麻人 ほか9名	アスキー書籍編集部、 株式会社カイ	株式会社アスキー	20050627
28	詩人 吉丸一昌のマイクロコスモス	子供のうたの系譜	中村雪武	鈴木比佐雄	株式会社コール サック社	20191013
29	よみがえる 碧川かた発行『女権』創刊号(現 代かな遣い版)	三木露風生誕百三十年記念		公益財団法人霞城館 「碧川かたを朝ドラの主 役にする会」	公益財団法人霞城 館	20191010

No.	タイトル	サブタイトル	著者	監修・編集	発行所	発行年月日
30	どんぶりころころ物語	作詞者 青木存義の生涯	有永壽	樋口博人	新風舎	20070125
31	球溪散策	愛唱歌の周辺をあるく	関徹		越書房	19980630
32	菫谷虹児	乙女たちが愛した抒情画家	鈴木義昭		株式会社新評論	20180925
33	竹久夢二	生誕130年 永久保存版 大正ロマンの画家、知られざる素顔		竹久夢二美術館	河出書房新社	20140130
34	フランスの歌いつがれる子ども歌		石澤小枝子、高岡厚子、竹田順子		大阪大学出版会	20180322
35	日本の子守唄	命と愛のメッセージ	西館好子		株式会社游学社	20181026
36	下總皖一	「野菊」「たなばたさま」などの作曲家	中島睦雄		株式会社さきたま出版会	20181220
37	案外、知らずに歌ってた 童謡の謎		合田道人		祥伝社	20031030
38	案外、知らずに歌ってた 童謡の謎2		合田道人		祥伝社	20040420
39	田村虎蔵 名曲のしおり	唱歌の父		鈴木恵一	いわみ音楽祭実行委員会	19940301
40	おかあさんといっしょ お兄さん・お姉さん大集合！	NHKおかあさんといっしょ 放送60周年記念アルバム		塩見亮	講談社	20191213
41	NHKおかあさんといっしょ うたのえほん⑧				講談社	20061125
42	新訂ピアノ伴奏曲集シリーズ第16集		教育研究社		株式会社教育研究社	不明
43	まど・みちお	懐かしく不思議な世界	谷悦子		和泉書院	20131130
44	ポピュラー音楽から問う	日本文化再考	東谷護(編著)、周東美材(執筆)ほか5名		株式会社せりか書房	20141020