



鳥 観 本 第 21 号
平成 31 年 4 月 26 日

鳥取県知事 平 井 伸 治 様

一般財団法人鳥取県観光事業団
理事長 衣 笠 克 則



平成 30 年度鳥取県立東郷湖羽合臨海公園
(引地地区に限る。) 事業報告について (報告)

このことについて、鳥取県立東郷湖羽合臨海公園 (引地地区に限る。) の管理運営に関する協定書第 10 条の規定に基づき、別紙のとおり報告します。

鳥取県立東郷湖羽合臨海公園（引地地区に限る。）事業報告書

1 管理施設の管理の業務の実施状況及び利用者の利用状況

(1) 管理施設の管理の業務の実施状況

① 管理体制

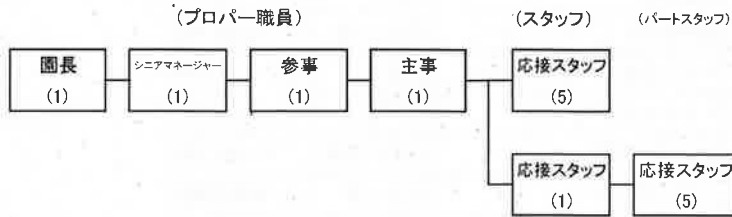

② 再委託の状況

業務名	再委託先	選定方法	業者数	契約期間	予定価格	契約額	備考 (業者所在地)
機械警備業務		随意	1	平成26年4月1日 ~ 平成31年3月31日	207,360	207,360	倉吉市 (営業所)
自家用電気工作物保守		随意	1	平成26年4月1日 ~ 平成31年3月31日	—	546,770	湯梨浜町 (倉吉支所)
造園保守業務		随意	1	平成26年4月1日 ~ 平成31年3月31日	10,368,000	10,368,000	琴浦町 (本店)
清掃業務		指名	10	平成26年4月1日 ~ 平成31年3月31日	2,770,200	2,016,360	倉吉市 (本社)
一般廃棄物収集業務 (庭園)		随意	3	平成26年4月1日 ~ 平成31年3月31日	124,416	124,416	湯梨浜町 (本社)
一般廃棄物収集業務 (飲食)		随意	3	平成26年4月1日 ~ 平成31年3月31日	320,000	289,800	湯梨浜町 (本社)
エレベータ保守点検		随意	1	平成26年4月1日 ~ 平成31年3月31日	1,193,616	1,193,616	米子市 (本店)
消防設備点検業務		指名	4	平成26年4月1日 ~ 平成31年3月31日	—	106,920	倉吉市 (営業所)
飲食施設業務		プロポ	2	平成28年8月1日 ~ 平成31年3月31日	—	—	鳥取市 (本店)

※自家用電気工作物保守契約・消防用設備については、観光事業団の一括契約による。

③ 自動販売機等の設置状況

設置箇所	規格	台数	備考
集粹館前広場		1	飲料
		1	
老龍頭(売店)棟前		1	飲料
		1	
		1	
		1	
道の駅前		1	飲料
		1	
		1	

④ 修繕等の実施状況

実施内容	実施箇所	委託先	実施日	金額
洗面水道管修理	雑技演者控室		4月12日	¥11,880
芝生漏水	吉華横芝生広場		4月13日	¥7,560
階段敷石固定	燕趙門階段		5月1日	¥3,240
段差修繕	園内		5月8・16日	¥140,400
エアコン調整	管理事務所集粹館		5月8日	無料
ガラス修理	豊味園窓ガラス		5月11日	¥29,160
道の駅配管漏水修繕	道の駅トイレ横		5月15～28日	¥200,880
床石清掃	園内		6月5・6日	委託範囲内
床石スチーム清掃	園内		6月14日	委託範囲内
エアコン調整	集粹館・受付		6月16・17日	¥93,420
道の駅配管漏水修繕	燕趙門前		6月19日	¥307,800
ステージ照明修繕	集粹館		7月5日	¥15,120
エアコン修繕	受付		7月11日	¥152,280
エアコン調整	管理事務所 雑技控室		7月23日	¥334,800
トイレ手洗い配管修繕	管理事務所横外 女子トイレ		7月20日	¥14,040
床石磨き	園内		7月20日	—
陸橋照明修繕	金山嶺橋		8月	県修繕
雨とい詰まり修繕	道の駅バス駐側		9月1日	¥6,480
床石磨き	園内		9月10・21日	—
音声ガイド修繕	園内		9月13日	¥64,800
トイレ修繕	園内外トイレ		10月11日	¥24,840
飲食施設床ワックスかけ	飲食棟		10月18・30日	委託範囲内
床石清掃	園内		10月29・30日	委託範囲内
非常灯修繕	集粹館展示室		11月27日	¥136,080
トイレ修繕	園内外トイレ		12月13日	¥49,680
湯沸かし器修繕	道の駅厨房		12月13日	¥6,480
便座修繕	道の駅トイレ		12月13日	¥17,280
厨房機器修理	道の駅厨房		12月13日	¥28,404
雨漏り修繕	道の駅屋根		1月7日	¥148,392
園内扉修繕	聴雨軒、西配殿		1月9日	¥49,950
柱、錆・塗装修繕	老龍頭旧事務所棟、 道の駅トイレ棟		1月10日～ 2月22日	県修繕
床石・縁石修繕	園内、道の駅駐車場		1月27日	自力
欄干手すり修繕	園内・臥龍廊		1月30・31日	¥108,000
エアコン修繕	集粹館・事務所棟		1月31日	¥108,000
漏水修繕	老龍頭旧事務所棟前		1月31日～ 2月4日	¥299,160
ドアクローザー交換	旧事務所入口		2月1日	¥37,800
ソフトクリームサーバー部品交換	道の駅厨房		2月4日	¥6,631
トイレタンク内修繕	園内男子トイレ		3月15日	¥10,800
給排水及び電気工事	道の駅店内		3月18日～ 3月22日	¥540,000
トイレピストンバルブ交換	道の駅男子トイレ		3月18日	¥11,880
フラッシュバルブ交換	道の駅女子トイレ		3月28日	¥15,120

- ⑤ 貸付物品の管理状況
適切に管理している。

(2) 利用者の利用状況

① 庭園

			4月	5月	6月	7月	8月	9月	10月	11月	12月	1月	2月	3月	合計	
中 国 庭 園 内	一般入園者	個人	大人	1,697	2,320	1,256	1,005	1,894	1,305	1,852	1,646	1,002	1,025	816	1,443	17,261
			小・中学生	159	195	75	81	265	93	74	67	75	88	95	113	1,380
		団体 (10名以上)	大人	447	534	368	146	166	213	553	469	198	248	283	412	4,037
			小・中学生	43	49	25	14	27	6	42	13	8	15	15	15	272
		団体 (20名以上)	大人	1,580	975	1,345	586	647	1,046	1,821	2,172	980	930	934	1,459	14,475
		小・中学生	26	24	15	23	70	39	26	23	22	34	26	59	387	
	小計①			3,952	4,097	3,084	1,855	3,069	2,702	4,368	4,390	2,285	2,340	2,169	3,501	37,812
	学校行事(団体)															
		高校生	0	0	0	0	0	0	34	0	0	0	0	0	0	34
		小・中学生	0	0	0	0	0	0	63	0	0	0	0	0	0	63
小計②			0	0	0	0	0	63	34	0	0	0	0	0	97	
障害者																
	個人	大人	194	471	167	281	510	414	232	232	125	74	59	130	2,889	
		小・中学生	0	0	0	0	0	0	0	0	0	0	0	0	0	
	団体	大人	0	0	0	0	0	0	0	0	0	0	0	0	0	
		小・中学生	0	0	0	0	0	0	0	0	0	0	0	0	0	
小計③			194	471	167	281	510	414	232	232	125	74	59	130	2,889	
外国人旅行者																
	個人	大人	178	132	42	16	66	192	120	98	18	49	38	96	1,045	
		小・中学生	0	0	0	1	5	14	4	0	0	7	0	2	33	
小計④			178	132	42	17	71	206	124	98	18	56	38	98	1,078	
友の会⑤			53	50	43	56	43	33	38	45	38	41	31	26	497	
幼児⑥			286	371	166	435	2,609	134	145	96	150	121	113	171	4,797	
他減免⑦			486	251	822	2,484	16,638	114	785	703	172	45	260	263	23,023	
園内入園者合計			5,149	5,372	4,324	5,128	22,940	3,666	5,726	5,554	2,788	2,677	2,670	4,189	70,193	

② 道の駅

	4月	5月	6月	7月	8月	9月	10月	11月	12月	1月	2月	3月	合計
売店	2,479	2,453	1,793	1,751	3,768	1,798	2,201	2,085	1,472	1,501	1,505	2,136	24,942
レストラン	1,681	1,839	1,207	867	2,217	901	1,000	1,104	861	636	825	1,335	14,473

2 管理施設の利用に係る料金の収入の実績

① 庭園

			4月	5月	6月	7月	8月	9月	10月	11月	12月	1月	2月	3月	合計	
中 国 庭 園 内	一般入園者	個人	大人	848,500	1,160,000	628,000	502,500	947,000	852,500	928,000	823,000	501,000	612,500	408,000	721,500	6,830,500
			小・中学生	31,800	39,000	15,000	18,200	53,000	18,600	14,800	13,400	15,000	17,800	19,000	22,800	278,000
		団体 (10名以上)	大人	201,150	240,300	165,600	65,700	74,700	95,850	248,850	211,050	89,100	111,600	127,350	185,400	1,816,550
			小・中学生	7,740	8,820	4,500	2,520	4,860	1,080	7,550	2,340	1,440	2,700	2,700	2,700	48,960
		団体 (20名以上)	大人	632,000	390,000	538,000	234,400	258,800	418,400	728,400	868,800	382,000	372,000	373,600	583,800	5,790,000
		小・中学生	4,160	3,840	2,400	3,680	11,200	6,240	4,160	3,680	3,520	5,440	4,160	9,440	61,920	
	小計①			1,725,350	1,841,960	1,353,500	825,000	1,349,560	1,192,670	1,929,770	1,922,270	1,002,060	1,021,840	934,810	1,525,240	16,824,030
	学校行事(団体)															
		高校生	0	0	0	0	0	0	6,800	0	0	0	0	0	0	6,800
		小・中学生	0	0	0	0	0	0	5,040	0	0	0	0	0	0	5,040
小計②			0	0	0	0	0	5,040	6,800	0	0	0	0	0	11,840	
外国人旅行者																
	個人	大人	44,500	33,000	10,500	4,000	16,500	48,000	30,000	24,500	4,500	12,250	9,500	24,000	281,250	
		小・中学生	0	0	0	100	500	1,400	400	0	0	700	0	200	3,300	
小計③			44,500	33,000	10,500	4,100	17,000	49,400	30,400	24,500	4,500	12,950	9,500	24,200	284,550	
園内入園料合計④=(①+②+③)			1,769,850	1,874,960	1,364,000	829,100	1,366,560	1,247,110	1,966,970	1,948,770	1,006,560	1,034,790	944,310	1,549,440	16,909,420	

② 道の駅

	4月	5月	6月	7月	8月	9月	10月	11月	12月	1月	2月	3月	合計
売店	2,591,745	3,083,207	1,985,016	1,680,069	4,617,533	2,089,618	2,489,890	2,604,789	1,889,337	2,131,840	1,630,777	2,494,118	29,287,939
レストラン	1,865,373	2,255,746	1,429,877	1,175,691	2,861,729	1,208,068	1,404,103	1,494,761	1,120,407	885,168	951,666	1,540,555	18,193,144

3 利用料(入園料)収入の内部検査の状況

- (1) チケット番号の確認結果 : チケット番号は連番で使用されており異常はなかった。
- (2) チケット枚数の確認結果 : チケット使用枚数と売上金額に差異はなかった。
- (3) チケット半券の欠番の確認結果 : 30年度に発生した半券が全て揃っていることを確認した。

検査結果 : 問題なし

4 管理施設の管理に係る経費の支出状況

別紙のとおり。

5 その他管理の実態を把握するために必要な事項

(1) 利用促進策

① イベント

イベント名 (実施期間)	参加者数 (入場者)	効果等
ニイハオグラウンドゴルフ大会(4/17)	230人	ゆアシス東郷龍鳳閣との共同事業
道の駅7周年イベント(4/21・22)	435人 (レジ通過者数)	日頃の感謝を込めて小さなお子様からお年寄りまでお楽しみいただけるイベントを開催
ぼたんを愛でよう(4/21～4/27)	1,144人	1,200株5,000輪以上が咲き誇るぼたん園を中心に、ぼたんになんだイベントを開催
芝桜&ぼたんウォークラリー (4/21～4/27)	40人	長和田公園芝桜とぼたん園に設置した問題を解きながら花を愛でる。全問正解者には記念品をプレゼント
黄金節&キッズパーク(4/28～5/6)	4,033人	大型連休にあわせ、大人から子どもまで楽しめる様々なイベントを行い、集客を図るとともに賑わいのある園内を創出した。
第24回中華コスプレ大会(6/2・3)	939人	全国各地からのべ約100名以上のコスプレイヤーが燕趙園に集結！この度はジミみぞ汁・温泉玉子でもてなし。
児童節(6/9・10・16・17)	911人	中国のこどもの日「児童節」にちなみ子ども向けイベントを開催。集客館前広場にイベントを集約し、賑わいのある園内を創出した。
東郷湖ピングウオーク(6/30)	185人	龍鳳閣と共同開催
観蓮会(7/14～16)	780人 (昼間の入園者も含む)	蓮池で早朝の蓮を觀賞いただき、季節感を味わっていただく催し
遊べる水族館 (7/28～8/19)	21,878人	新日本海新聞との共催で、一ヶ月間集客館イベントホールを中心に遊べる水族館を行うとともに、イベント広場特設ステージにて中国雑技青空公演を行った。
庭園花火&幻想の夕べ(8/18)	2,365人 (昼間の入園者も含む)	庭園内で2000発の花火大会と湯梨浜町商工会女性部と連携して設置した紙灯籠による光の演出により幻想的な空間を創出した。
中秋節(9/15～17)	723人	日本鳥取志威醒獅團による中国獅子舞、倉吉打太鼓による公演などで園内を盛り上げた。
風の音コンサート出店(9/15)	100人	東郷湖羽合臨海公園に屋台出店 ラーメン、カラアゲ、ポテト等販売
燕趙園まつり あやめ秋の感謝祭(10/6～8)	952人	東郷湖羽合臨海公園、チュウブとの共同イベント 中国獅子舞・龍踊りなどを開催し賑わいを創出した。
ニイハオGG大会(10/12)	180人	龍鳳閣と共催するGG大会
まちゼミ(11/1)	19人	中国茶講座
重陽節(11/3～4)	579人	陳展先生による花文字(午前)福龍(午後)の実演や花文字・福龍・梅花書道の展示会などを開催
第25回中華コスプレ(11/24・25)	916人 (昼間の入園者も含む)	北海道から九州まで全国から71名参加。24日は交流会・夜間撮影会を実施
上昇龍(イルミネーション) (12/15～24の土日)	746人 (昼間の入園者も含む)	ホワイトイルミネーションと中国建築が融合した燕趙園ならではのイルミネーションを行った。
燕趙園のお正月 (1/1～3)	711人	正月にあわせて開運イベントとふるまいで集客を図った。中国獅子舞や餅つきイベントを開催
春節祭 (2/9～11)	634人	龍踊りや太極拳、餃子どくりなどで旧正月を祝った。
野花梅溪散策(3/2～3/24)	59人 (総参加者数)	野花梅溪を散策するツアー
仙桃節・春のこどもまつり(3/23・24)	433人	東郷小学校「飛龍隊」卒業公演などを開催したほか、ジャグリングショー、パフォーマンスショーなど子供向けイベントを臨海公園と共済事業で開催
中国名人書道国画展(2/23～3/10)	2,286人	中国現代画家による作品展 書や水墨画・色に入った水墨画を約40点展示
濱田寿鳳指画展(3/23～5/12)	1,237人	濱田寿鳳先生の龍・葡萄などを描いた指画作品展 3/24には濱田寿鳳先生による指画の実演を開催
野花豊後フェア(3/16～3/24の土日 の開催)	685人 (レジ通過者数)	野花梅商品コーナーで商品の試食会を実施
燕趙園グラウンドゴルフ大会	469人	毎月開催
中国芸術文化公演 (毎日3回公演)	65,000	中国芸術文化公演(毎日3回公演)
二胡教室(月2回)	のべ80人	中国の楽器二胡の教室 中国文化の紹介し燕趙園の魅力をPRする
ふれあい太極拳 (毎月第3日曜日)	各回約10人	地元太極拳クラブの協力で誰でも自由に参加できる太極拳体験を開催
中国語講座	各回約8人	初心者を対象にした中国語講座を開催

②広報(記事含む)

広報媒体	業者名	紙誌名	PR内容	放送・発行・掲載日	金額
ポムボリ	東郷川沿いポムボリ(春季)	施設名	春季	2,000	
新聞	春の観光ガイド特集	ぼたん祭り&黄金節	4/24	65,000	
新聞	紙面	ぼたん園	4/20	無料	
新聞	山陰観光特集「さんいんナビ」	施設情報&黄金節	4/28	21,600	
新聞	旬刊旅行新聞	黄金節・竹とうろう	4/21	43,200	
新聞	毎日新聞鳥取版	道の駅7周年感謝祭	4/20	無料	
新聞	毎日新聞鳥取版	黄金節	4/27	無料	
新聞	山陰中央新報「さんさんクラブ通信」	黄金節	4/24	64,800	
新聞	観光FP「あ・るつく」	施設情報	4/2	27,000	
フリーペーパー	高速道路SA設置観光フリーペーパー(西部版)	道の駅5周年&ぼたん祭り&黄金節	4/16	70,000	
フリーペーパー	高速道路SA設置観光フリーペーパー(東部版)	道の駅6周年&ぼたん祭り&黄金節	4/16	70,000	
フリーペーパー	遊・悠・WEST	施設情報	4月下旬	45,360	
フリーペーパー	めぐるん	施設情報	4/1	39,960	
フリーペーパー	山陰遊悠絵図	施設情報	4/25	30,240	
フリーペーパー	くらら5月号	黄金節	4/23	無料	
ラジオ	スポット、「ガッツdaレディオ！」電話インタビュー	黄金節	4/23-5/4 出演4/24	102,600	
テレビ	バルディア	黄金節	4/20~4/27	64,800	
テレビ	スパイス	ぼたんを愛でよう	4/20	無料	
雑誌	ラズダ5月号	黄金節・豊味園	4/25	無料	
新聞折込	道の駅7周年感謝祭イベント	道の駅情報	4/19	135,860	
新聞	日本海新聞インサート	施設名	5/1	21,600	
新聞	本紙記事	GWイベント	5/4	無料	
新聞	うさぎの耳	施設紹介	5/24	無料	
新聞	本紙記事	GWイベント	5/6	無料	
テレビ	情報番組	GWイベント	5月	無料	
雑誌	まっぶる鳥取'19	施設情報	5月	136,080	
雑誌	くらら6月号	中華コスプレ大会	5/25	無料	
雑誌	タウン情報おかやま	道の駅燕趙園	5/25	無料	
雑誌	広報ゆりはま	6月イベント、中コス	5/25	無料	
新聞	日本海新聞「特集」他	遊べる水族園	多数	無料	
新聞	記事	中華コスプレ大会	6/8	無料	
新聞	本紙イベント告知コーナー	坩堝節	6/15	無料	
雑誌	Lazuda7月号	庭園花火	6/25	無料	
フリーペーパー	くらら7月号	観蓮会・水族園・庭園花火	6/25	無料	
フリーペーパー	ばあふう 2018夏号	庭園花火	6/25	無料	
TV	情報番組	中華コスプレ大会	6月上旬	無料	
ポムボリ	夏期ポムボリ	施設名	夏期	2,500	
新聞	日本海新聞「特集」他	遊べる水族園	多数	無料	
新聞	記事	蓮	7/10	無料	
新聞	うさぎの耳	庭園花火	7/26	無料	
新聞	本紙「夏祭り特集」	庭園花火ほか夏イベント	7/19	21,600	
雑誌	Lazuda8月号	遊べる水族園	7/25	無料	
フリーペーパー	ままここと8月号	遊べる水族園	7月上旬	無料	
TV	ニュース番組	蓮	7/13	無料	
マップ	わお!まっぶ	施設情報	7月上旬	49,680	
新聞	新聞	水族園記事	8月多数	無料	
記事	記事	燕趙園	8/8	無料	
TV	ニュース番組	遊べる水族園	8/2	無料	
TV	ニュース番組	遊べる水族園	8/4	無料	
TV	テレビ番組(羽鳥慎一Mショー)	燕趙園	8/12	無料	
TV	羽鳥慎一モーニングショー	施設情報	9/28	無料	
新聞	本紙「湯梨浜町長再選祝賀広告」	名刺広告(随海公園連名)	10/3	無料	
雑誌	Lazuda11月号	重陽節・中華コスプレ	10/25	無料	
フリーペーパー	くらら11月号	中華コスプレ	10/22	無料	
情報サイト	Walkerplus	重陽節・中華コスプレ	10月下旬	無料	
町報	広報ゆりはま11月号	重陽節	10月下旬	無料	
雑誌	Lazuda12月号	イルミネーション	11/25	無料	
雑誌	ばあふう冬号	イルミネーション	11/25	無料	
ラジオ	笑福亭晃瓶のほっかほっかラジオ	中華コスプレ	11/12	無料	
町報	広報ゆりはま12月号	イルミネーション	11月下旬	無料	
新聞	さんさんクラブ通信	イルミネーション	12/8	協賛料に含む	
新聞	さんさんクラブ通信	燕趙園のお正月	12/27	協賛料に含む	
新聞	本紙	燕趙園のお正月	12/20~27	108,000	
テレビ	よーいどん	施設情報	12/11	無料	
テレビ	スパイス	施設情報	12/7	無料	
雑誌	Lazuda1月号	燕趙園のお正月	12/25	無料	
フリーペーパー	くらら1月号	燕趙園のお正月	12/25	無料	
町報	広報ゆりはま1月号	燕趙園のお正月	12月下旬	無料	
新聞	年賀広告	燕趙園のお正月	1/1	54,000円	
新聞	年賀広告	燕趙園のお正月	1/1	5,400円	
新聞	年賀広告	燕趙園のお正月	1/1	43,200円	
新聞	本紙記事	燕趙園のお正月	1/3	無料	
テレビ	ニュース番組	燕趙園のお正月	1/1	無料	
フリーペーパー	くらら2月号	春節祭	1/25	無料	
町報	広報ゆりはま2月号	春節祭	1月下旬	無料	
新聞	本紙記事	春節祭	2/10	無料	
新聞	本紙記事	中国名人書道国画展	2/24	無料	
新聞	本紙記事	春節祭	2/11	無料	
テレビ	ニュース番組	春節祭	2/10	無料	
テレビ	ニュース番組	春節祭	2月下旬	無料	
新聞	本紙記事	仙桃節	3/23	無料	
テレビ	ニュース番組	仙桃節	3/23	無料	

③営業

地区・名称	訪問先	営業期間	内容
鳥取県中部、米子市、鳥取市	幼・保・小学校など	4月11・12日	ぼたん祭り&黄金節チラシ配布
湯梨浜、倉吉、三朝	一般家庭（ポストイン）	4月18・19日	道の駅イベントチラシ配布
鳥取県観光情報説明会（名古屋）	名古屋	5月8日	中京圏旅行会社との商談会
名古屋営業	名古屋	5月9日	予約センター営業
鳥取県観光情報説明会（大阪）	大阪	5月9日	関西圏旅行会社との商談会
三朝温泉キャラバン	大阪・京都	5月10日	関西圏旅行会社営業
三朝温泉キャラバン	四国	5月17・18日	四国圏旅行会社営業
6・7月イベントチラシ 水族園チラシ配布	県内	6月4日～8日	県中部、小学校・幼稚園・保育園を 中心にイベントチラシの訪問配布
SRC総会・情報交換会	松江	6月18日	
8・9月イベントチラシ配布	県内	7月13日～18日	県中部、小学校・幼稚園・保育園を 中心にイベントチラシの訪問配布
観光情報説明会	名古屋	8月29日	中京圏旅行会社との商談会
観光情報説明会	大阪	8月30日	関西圏旅行会社との商談会
2割引券配布	卓球大会・三朝	9月1日	入園2割引券
クラブツーリズム応援	蒜山	9月23日	蒜山さわやかウォーク運営応援
10・11月イベントチラシ配布	県内	10月1～3日	県中部、小学校・幼稚園・保育園を 中心にイベントチラシの訪問配布
エージェントキャラバン打合せ	三朝	11月13日	
三朝キャラバン	京阪神	11月20・21日	三朝温泉との合同キャラバン
平成30年度冬季山陽キャラバン	広島県	12月5～6日	三朝温泉と共に山陽地区旅行会社へ 営業に回るキャラバン。
12・1月イベントチラシ配布	県内	12月7～12日	県中部、小学校・幼稚園・保育園を 中心にイベントチラシの訪問配布
2・3月イベントチラシ配布	県内	1月31日	県中部、小学校・幼稚園・保育園を 中心にイベントチラシの訪問配布

※イベント案内については随時近隣温泉旅館、観光施設、小学校、幼稚園、保育園へ配付。

(2) 利用者アンケート、クレーム等

4月	<ul style="list-style-type: none"> いきなり来てみましたがめっちゃ楽しかったです！ 広くてきれいな場所だと思いました。中国の歴史が幅広く説明されておりとても分かりやすかったです。 チャイナドレスを着たことが楽しかったです。雑技ショーで逆立ちをしながら座布団回しをしていたことがすごかったです。 池のコイが100匹くらいいました。雑技ショーがとてもすごかった。 トイレがとても清潔だった 洞窟の中に入ってみたら、りゅうっぽく見えて楽しかったです。またさくらが咲いているところでまた行きたいと思いました。 蚊が多い。←暖かくなり蚊の多い時期です。香りの良い蚊取り線香を焚いて対応します。
5月	<ul style="list-style-type: none"> 20年振り位に来たけど、ゆったりと穏やかな空気が流れており建物も素敵だった。中国の琴も素敵でした！！ 中国に行ってみたくなった。 チャイナ服を来て良い思い出になりました。とても楽しかったです。 スタッフの皆様が優しく子どもに丁寧に声をかけて下さってありがたかった。写真撮影も快くして下さい。 感じが良かったです。 毎年GWに来ています。雑技ショー、げんの演奏とても楽しみにしています。また来年も来たいと思います。 とても感動しました！！ありがとうございました。 コスプレしている人がたまにおられてステキでした★
6月	<ul style="list-style-type: none"> 凝縮されていて疲れず中国庭園の素晴らしさをとても身近に感じる事ができた。きれいに清掃されていてよい。 主人と二人でゆっくりできました。ありがとうございました。 飛雲瀑カメラで撮るとかっこよかったです。建物の色が鮮やかで緑の庭と合ってきれいでした。 きれいな庭園で感動しました。東郷湖の眺めが良くて、また来たいです。 雑技ショーのツボの演目がすごかった 七星橋のぼるのは大変だけどなぜか楽しく、子どもと一緒に楽しめる。
7月	<ul style="list-style-type: none"> 東郷湖から気持ちのよい風が吹き込み、暑さも厳しいですが、涼めました。荷の開花時期に来ました。 テレビで見て一度来て見たかった。何ともきれいで良かったです。 滝の音が聞こえてきて落ち着いた！雑技が良かった！めっちゃめちゃ楽しめた！また来ます！ 500円はとても安く満足です。 大変素晴らしい庭園でびっくりしました。水と山に囲まれ、ゆったりと美しい庭園を楽しめるのはすばらしいです。 雑技ショーの内容もとても高度で楽しめました。
8月	<ul style="list-style-type: none"> 子供がこんなに楽しめる場所だとは知りませんでした。ちりめんmonster探し、良かったです。 こいえさ、クイズラリーが楽しかった。音声ガイドも意識して聞くことができて良かったです。 実際に西遊記のロケ地を観光できてよかった。クイズラリーでより燕趙園のことが詳しく知れてとても興味をもった 四面荷風園にあった蓮池のハスが色鮮やかできれいでした。中国コマやちりめんmonsterのたこ探しが楽しかったです。 トイレがきれいだった。コマが楽しかった。ミストがいいね 建物技術がすごい。中国との友好を深めていけるようこれからも来ようと思います。 池の水をもう少しきれいにして欲しい。施設の維持は大変だと思います。コスパはとても良心的です。 ありがとうございました。雑技ショーとても良かったです。

9月	<ul style="list-style-type: none"> ・ショーがすごいと思います。特に最後!!七星橋のスリルがすごくてアトラクションみたいでした。 ・子供の頃に以来、久しぶりに来ました。日常とは違った空間に来られて良かったです。 ・本当に久々に来ました。池の中に小道ができてよかったです。癒されました。中国雑技団のショーが良かったです。とっても満足して帰ります。台風の日でしたのに、とっても園内がきれいでした。次はハスの頃に来させてもらいます。滝の音も涼しさを感じて、鯉もいてよかったです。 ・水ギョーザがとてもおいしかったです。中国雑技ショーもおもしろかったです。何度来ても新たな発見があり楽しいです。 ・ So amazing! Thank you so much!!
10月	<ul style="list-style-type: none"> ・散歩が出来、クイズありで楽しめました。 ・漁洗 スタッフのお姉さんが手本を見せてくれましたありがとう★ ・係の方が親切に説明して下さいました。本格的な良い建造物です。 ・平日に来たので落ち着いてまわられて良かった。しっかり管理されて良かったです。 ・いつも楽しいです。 ・雑技ショーが良かった。
11月	<ul style="list-style-type: none"> ・景色が素晴らしい、長廊の絵や彫刻などもすごいです！意外に穴場的というか、園内が出来上がる様子のビデオが見られる場所が良かったです。3本位見ましたがどれだけあるかわからないので、タイトルと時間を案内していただけたらうれしいです。 ・再入場はナイスです☆雑技ショーが後で見られて助かりました。 ・本格的な中国庭園を見られてすごく良かったです。建設時のビデオを見て、その大変さが分かった。庭園内で飲食が出来ないが、再入場ができるのでゆっくり食後でも見られるのが良かった。 ・七星橋がすごく急で大変でした。西遊記が好きなので、撮影現場だった所に来て良かった。 ・初めて来ましたが、すごくて感動しました。コスプレをやっているのもまた来たいです。 ・中国独特の建て方でおもしろかったです。
12月	<ul style="list-style-type: none"> ・中国旅行に行った時の事を思い出した。たいへん良く出来ていたのが驚きました。 ・寒かったけど、がんばってクイズに答えて歩いた。 ・今日は、彼女ときました。近場ですが、ずっと訪れてみたいと思っていました。 ・本格的な建物に感動しました。また来たいです!!プレゼント当たりますように!! ・きれいな庭で感動しました。「よーいどん」という関西テレビ番組でしていたので来ました。
1月	<ul style="list-style-type: none"> ・初めて入ってよかったです。いやされました。ショーもすごかったです。お疲れ様でした。広すぎる感激 陳展先生の花文字展は力、やさしさを感じた。家に欲しいです！龍の文字はケイタイに撮り保存 ・開園された頃亡き母と来ました。今回は主人と見学しました。湖とマッチしてすばらしい中国庭園だと思います。冬ということお客さんが少なく残念です。料金もリーズナブルで良いと思います。次回はチャイナ服をレンタルして周りしたいと思います。 ・東郷湖が見渡せることを知らなかったの、あんなにもキレイに眺められるなんて感動しました。石や木の彫刻もどれもキレイでした知り合いに飛飛さんという方がいるのですが、今までヒーヒーさんと呼んでいました。これからは、フェイフェイさんと呼ぼうと思います。きちんと覚えてないですが、黄色の屋根瓦が皇帝様が通られるためとか、松は自然のまま、松の緑がずっと緑から、永久によい関係が築ける様など、色々知れて良かったです。
2月	<ul style="list-style-type: none"> ・どの場所も好きですが、一番好きなのは三景軒。冬にしか来た事がないので、春・夏・秋に来てみたいいろんな花が咲いていたり、緑が多くてまた違う雰囲気園内散歩が楽しめるんだろうなと思った。園内の風景を楽しみながらお茶ができる場所があったらな、と思う。 ・コスプレも普段から受け入れられていらっしやるようなので好感が持てた。 ・ちょうど子供たちの龍の舞の時間で一生懸命やっている姿が良かった。中国雑技ショーがすごく良かった。 ・雑技ショーの舞台にあげて頂き、貴重な経験ができました。 ・非常におもしろかったです。雑技ショーを11時くらいにやってほしいです。
3月	<ul style="list-style-type: none"> ・彫刻がすごかった。蓮が咲いていたらもっときれいだっただろうにね ・古い物が大切に残されているのですごく良かったです。 ・中国の名所が全て集められていて素晴らしいかったです ・中国雑技ショーがすごくて感動しました。(多数) ・こんなに大きい庭園が鳥取にあるなんて思っていなかった。国内最大級と聞き、友人にも教えて、また来たいと思います。中国雑技団ではずっと手汗をかきっぱなしでした・・・本当にすごかったです。ありがとうございました。 ・中国茶が色々あったしおいしかったです。淹れ方も丁寧で色々あったから、ゆっくり楽しめました。思い出になりました。いろいろな人がいて、色々なことをやさしく教えてくれました。ここに来たのは初めてなので、いろいろな経験をしました。「中国」ってこんないいところがあるんだと初めて知り、楽しかったです。また来て、色々なことを体験したいです

(3) TEAS環境改善目標達成への取り組み

- ・こまめに電気を消し省エネルギーの推進を行う。
- ・蛇口付近に「節水」等の標識を貼り、節水意識の向上に努めた。
- ・グリーン購入対象商品がある場合、優先して購入した。

(4) その他

特になし

② 修繕等の実施状況

実施内容	実施箇所	委託先	実施日	金額
洗面水道管修理	雑技演者控室		4月12日	¥11,880
芝生漏水	吉華横芝生広場		4月13日	¥7,560
階段敷石固定	燕趙門階段		5月1日	¥3,240
段差修繕	園内		5月8・16日	¥140,400
エアコン調整	管理事務所集粹館		5月8日	無料
ガラス修理	豊味園窓ガラス		5月11日	¥29,160
道の駅配管漏水修繕	道の駅トイレ横		5月15～28日	¥200,880
床石清掃	園内		6月5・6日	委託範囲内
床石スチーム清掃	園内		6月14日	委託範囲内
エアコン調整	集粹館・受付		6月16・17日	¥93,420
道の駅配管漏水修繕	燕趙門前		6月19日	¥307,800
ステージ照明修繕	集粹館		7月5日	¥15,120
エアコン修繕	受付		7月11日	¥152,280
エアコン調整	管理事務所 雑技控室		7月23日	¥334,800
トイレ手洗い配管修繕	管理事務所横外 女子トイレ		7月20日	¥14,040
床石磨き	園内		7月20日	—
陸橋照明修繕	金山嶺橋		8月	県修繕
雨とい詰まり修繕	道の駅バス駐側		9月1日	¥6,480
床石磨き	園内		9月10・21日	—
音声ガイド修繕	園内		9月13日	¥64,800
トイレ修繕	園内外トイレ		10月11日	¥24,840
飲食施設床ワックスがけ	飲食棟		10月18・30日	委託範囲内
床石清掃	園内		10月29・30日	委託範囲内
非常灯修繕	集粹館展示室		11月27日	¥136,080
トイレ修繕	園内外トイレ		12月13日	¥49,680
湯沸かし器修繕	道の駅厨房		12月13日	¥6,480
便座修繕	道の駅トイレ		12月13日	¥17,280
厨房機器修理	道の駅厨房		12月13日	¥28,404
雨漏り修繕	道の駅屋根		1月7日	¥148,392
園内扉修繕	聴雨軒、西配殿		1月9日	¥49,950
柱、錆・塗装修繕	老龍頭旧事務所棟、 道の駅トイレ棟		1月10日～ 2月22日	県修繕
床石・縁石修繕	園内、道の駅駐車場		1月27日	自力
欄干手すり修繕	園内・臥龍廊		1月30・31日	¥108,000
エアコン修繕	集粹館・事務所棟		1月31日	¥108,000
漏水修繕	老龍頭旧事務所棟前		1月31日～ 2月4日	¥299,160
ドアクローザー交換	旧事務所入口		2月1日	¥37,800
ソフトクリームサーバー部品交換	道の駅厨房		2月4日	¥6,631
トイレタンク内修繕	園内男子トイレ		3月15日	¥10,800
給排水及び電気工事	道の駅店内		3月18日～ 3月22日	¥540,000
トイレピストンバルブ交換	道の駅男子トイレ		3月18日	¥11,880
フラッシュバルブ交換	道の駅女子トイレ		3月28日	¥15,120

労働条件等報告書

項目	条件等	備考
1 職種	常勤正職員	
2 契約期間	期間の定め無し	
3 就業の場所	中国庭園燕趙園	
4 労働条件の提示書面	一般財団法人鳥取県観光事業団就業規則による	
5 始業・就業時刻、休憩時間等	(1) 始業8時30分 終業17時30分 ※業務の都合によって就業時間を変更する場合、あらかじめシフト表で明示する。 (2) 休憩時間60分 (3) 所定労働時間を越える労働の有無 【有】 (4) 労働時間に係る協定の有無 【有】	36協定
6 休日	交代制勤務により、勤務を要しない日に指定された日 (各月の土日祝日数等)	
7 休暇	(1) 年次有給休暇 20日 (2) その他の休暇 一般財団法人鳥取県観光事業団就業規則による	
8 賃金	(1) 賃金 月給235,000円以上 (2) 諸手当の額及び計算方法 一般財団法人鳥取県観光事業団就業規則による (3) 割増賃金 ・ 所定時間外 月60時間以内25%、月60時間超50% ・ 休日35% ・ 深夜25% (4) 賃金締切日 毎月末日 (5) 賃金支払日 毎月21日 (6) 賞与 有 (時期、金額：6月及び12月、一般財団法人鳥取県観光事業団就業規則による) (7) 昇給 有(時期：4月) (8) 平均給与月額 278,450円	
9 退職金	一般財団法人鳥取県観光事業団役員退職手当支給規定による。 (一部「確定給付企業年金制度」による。)	
10 健康診断	健康診断を毎年1回行う	
11 その他		

労働条件等報告書

項目	条件等	備考
1 職種	スタッフ	
2 契約期間	期間の定めあり(平成30年4月1日～平成31年3月31日)	
3 就業の場所	中国庭園燕趙園	
4 労働条件の提示書面	労働条件通知書による	
5 始業・就業時刻、休憩時間等	(1) 始業8時30分 終業17時30分 ※業務の都合によって就業時間を変更する場合、あらかじめシフト表で明示する。 (2) 休憩時間60分 (3) 所定労働時間を越える労働の有無 【有】 (4) 労働時間に係る協定の有無 【有】	36協定
6 休日	交代制勤務により、勤務を要しない日に指定された日 (各月の土日祝日数等)	
7 休暇	(1) 年次有給休暇 16～20日(一般財団法人鳥取県観光事業団スタッフ取扱要領による) (2) その他の休暇 ・ 育児休業 一定の要件を満たさなければ取得不可能 ・ 介護休業 一定の要件を満たさなければ取得不可能 ・ 子の看護休暇 年5日、2人以上の場合は年10日 ・ その他の休暇 一般財団法人鳥取県観光事業団スタッフ取扱要領による	
8 賃金	(1) 賃金 月給150,000円 (2) 諸手当の額及び計算方法、 通勤手当：一般財団法人鳥取県観光事業団スタッフ取扱要領により通勤距離に応じて支給 (3) 割増賃金 ・ 所定時間外 月60時間以内25%、月60時間超50% ・ 休日35% ・ 深夜25% (4) 賃金締切日 毎月月末 (5) 賃金支払日 毎月21日 (6) 賞与 有 (時期、金額：6月及び12月、一般財団法人鳥取県観光事業団スタッフ取扱要領による) (7) 昇給 【無】 (8) 平均給与月額 150,000円	
9 退職金	【無】	
10 健康診断	健康診断を毎年1回行う	
11 その他		

労働条件等報告書

項目	条件等	備考
1 職種	パートスタッフ	
2 契約期間	期間の定めあり（平成30年4月1日～平成31年3月31日）	
3 就業の場所	中国庭園燕趙園	
4 労働条件の提示書面	労働条件通知書による	
5 始業・就業時刻、 休憩時間等	(1) 始業8時30分 終業17時30分 ※業務の都合によって就業時間を変更する場合、あらかじめシフト表で明示する。 (2) 休憩時間60分 (3) 所定労働時間を越える労働の有無 【有】 (4) 労働時間に係る協定の有無 【有】	36協定
6 休日	交代制勤務により、勤務を要しない日に指定された日 (各月の土日祝日日数等)	
7 休暇	(1) 年次有給休暇 8～20日 (2) その他の休暇 ・育児休業 一定の要件を満たさなければ取得不可能 ・介護休業 一定の要件を満たさなければ取得不可能 ・子の看護休暇 年5日、2人以上の場合は年10日 ・その他の休暇 一般財団法人鳥取県観光事業団パートスタッフ取扱要領による	
8 賃金	(1) 賃金 時給900円 (2) 諸手当の額及び計算方法 通勤手当：一般財団法人鳥取県観光事業団パートスタッフ取扱要領により通勤距離に応じて支給 (3) 割増賃金 ・所定時間外 月60時間以内25%、月60時間超50% ・休日35% ・深夜25% (4) 賃金締切日 毎月10日 (5) 賃金支払日 毎月21日 (6) 賞与 有 (時期、金額：6月及び12月、一般財団法人鳥取県観光事業団パートスタッフ取扱要領による) (7) 昇給 【無】 (8) 平均給与月額 109,050円	
9 退職金	【無】	
10 健康診断	健康診断を毎年1回行う	
11 その他		

正味財産増減計算書

平成30年 4月 1日から平成31年 3月31日まで

鳥取県観光事業団
005 燕趙園

税込
単位：円

科 目	前 残	借 方	貸 方	残 高
I 一般正味財産増減の部				
1. 経常増減の部				
(1) 経常収益				
補助金収入 [511]	[0]	[0]	[146,500]	[146,500]
運営補助金収入 [111]	(0)	(0)	(146,500)	(146,500)
運営補助金収入 [111]	0	0	146,500	146,500
受託事業収入 [521]	[0]	[0]	[73,647,000]	[73,647,000]
管理運営受収入 [121]	(0)	(0)	(73,647,000)	(73,647,000)
管理運営受収入 [121]	0	0	73,647,000	73,647,000
収益事業収入 [531]	[0]	[600]	[54,948,940]	[54,948,340]
利用料金収入 [131]	(0)	(0)	(16,900,420)	(16,900,420)
利用料金収入 [131]	0	0	16,900,420	16,900,420
使用料収入 [132]	(0)	(600)	(997,900)	(997,300)
使用料収入 [132]	0	600	997,900	997,300
参加料収入 [133]	(0)	(0)	(3,218,379)	(3,218,379)
参加料収入 [133]	0	0	3,120,779	3,120,779
友の会収入 [137]	0	0	97,600	97,600
売店営業収入 [134]	(0)	(0)	(32,710,764)	(32,710,764)
売店営業収入 [134]	0	0	3,422,825	3,422,825
道の駅売店収入 [141]	0	0	29,287,939	29,287,939
手数料収入 [135]	(0)	(0)	(1,036,477)	(1,036,477)
手数料収入 [135]	0	0	1,036,477	1,036,477
協賛金収入 [140]	(0)	(0)	(85,000)	(85,000)
協賛金収入 [140]	0	0	85,000	85,000
雑収入 [551]	[0]	[0]	[84,771]	[84,771]
雑収入 [151]	(0)	(0)	(84,771)	(84,771)
雑収入 [151]	0	0	84,771	84,771
経常収益計	0	600	128,827,211	128,826,611
(2) 経常費用				
運営費 [611]	[0]	[4,440]	[4,440]	[0]
売店営業費 [331]	(0)	(4,440)	(4,440)	(0)
通信運搬費 [241]	0	4,440	4,440	0
事業費 [621]	[0]	[129,235,030]	[3,788,509]	[125,446,521]
職員人件費 [211]	(0)	(42,942,885)	(0)	(42,942,885)
給料 [212]	0	13,365,600	0	13,365,600
職員手当 [213]	0	7,048,794	0	7,048,794
福利厚生費 [214]	0	3,256,555	0	3,256,555
共済費 [215]	0	1,972,024	0	1,972,024
賃金 [216]	0	17,299,912	0	17,299,912
施設管理費 [311]	(0)	(29,823,604)	(1,057,277)	(28,766,327)
旅費交通費 [222]	0	20,430	0	20,430
消耗品費 [224]	0	989,038	0	989,038
燃料費 [225]	0	178,057	0	178,057
印刷製本費 [227]	0	581,904	0	581,904
光熱水費 [228]	0	6,126,907	989,233	5,137,674
修繕費 [229]	0	1,527,930	0	1,527,930
通信運搬費 [241]	0	674,740	1,300	673,440
手数料 [243]	0	163,786	0	163,786
保険料 [244]	0	300,842	0	300,842

正味財産増減計算書

平成30年 4月 1日から平成31年 3月31日まで

鳥取県観光事業団
005 燕趙園

税込
単位：円

科 目	前 残	借 方	貸 方	残 高
委 託 料 [251]	0	14,428,334	66,744	14,361,590
使用料及賃借料 [252]	0	853,389	0	853,389
負 担 金 [255]	0	5,700	0	5,700
租 税 公 課 [256]	0	3,972,547	0	3,972,547
集 客 促 進 費 [321]	(0)	(26,484,627)	(153,908)	(26,330,719)
賃 金 [216]	0	90,470	0	90,470
報 償 費 [218]	0	263,080	0	263,080
旅 費 交 通 費 [222]	0	265,447	0	265,447
消 耗 品 費 [224]	0	1,590,055	0	1,590,055
食 糧 費 [226]	0	56,148	0	56,148
印 刷 製 本 費 [227]	0	646,700	135,860	510,840
材 料 費 [230]	0	1,290,651	0	1,290,651
通 信 運 搬 費 [241]	0	17,939	0	17,939
広 告 宣 伝 費 [242]	0	1,194,860	0	1,194,860
手 数 料 [243]	0	1,597,286	48	1,597,238
委 託 料 [251]	0	15,178,120	0	15,178,120
使用料及賃借料 [252]	0	158,184	0	158,184
負 担 金 [255]	0	4,064,680	0	4,064,680
減 価 償 却 費 [271]	0	11,007	0	11,007
期 首 棚 卸 額 [300]	0	60,000	0	60,000
期 末 棚 卸 額 [301]	0	0	18,000	-18,000
売 店 営 業 費 [331]	(0)	(29,445,521)	(2,577,324)	(26,868,197)
消 耗 品 費 [224]	0	800,950	0	800,950
印 刷 製 本 費 [227]	0	76,680	0	76,680
光 熱 水 費 [228]	0	5,610,490	1,483,086	4,127,404
修 繕 費 [229]	0	525,938	0	525,938
材 料 費 [230]	0	19,614,512	147,254	19,467,258
通 信 運 搬 費 [241]	0	314,173	54,187	259,986
手 数 料 [243]	0	133,035	0	133,035
保 険 料 [244]	0	8,500	0	8,500
委 託 料 [251]	0	434,424	57,803	376,621
使用料及賃借料 [252]	0	178,173	0	178,173
負 担 金 [255]	0	18,400	0	18,400
雑 損 失 [261]	0	1,026	0	1,026
減 価 償 却 費 [271]	0	155,726	0	155,726
工 事 請 負 費 [272]	0	540,000	0	540,000
期 首 棚 卸 額 [300]	0	1,033,494	0	1,033,494
期 末 棚 卸 額 [301]	0	0	834,994	-834,994
飲 食 施 設 営 業 費 [381]	(0)	(538,393)	(0)	(538,393)
減 価 償 却 費 [271]	0	538,393	0	538,393
現 金 過 不 足 [651]	[0]	[13,412]	[13,412]	[0]
経常費用計	0	129,252,882	3,806,361	125,446,521
評価損益等調整前当期経常増減額	0	0	3,380,090	3,380,090
評価損益等計	0	0	0	0
当期経常増減額	0	0	3,380,090	3,380,090
2. 経常外増減の部				
(1) 経常外収益				
経常外収益計	0	0	0	0

正味財産増減計算書
平成30年 4月 1日から平成31年 3月31日まで

鳥取県観光事業団
005 燕趙園

税込
単位：円

科 目	前 残	借 方	貸 方	残 高
(2) 経常外費用				
経常外費用計	0	0	0	0
当期経常外増減額	0	0	0	0
当期一般正味財産増減額	0	0	3,380,090	3,380,090
一般正味財産期首残高	-111,894,244	0	0	-111,894,244
一般正味財産期末残高	-111,894,244	0	3,380,090	-108,514,154
II 指定正味財産増減の部				
当期指定正味財産増減額	0	0	0	0
指定正味財産期首残高	0	0	0	0
指定正味財産期末残高	0	0	0	0
III 正味財産期末残高	-111,894,244	0	3,380,090	-108,514,154

