



体協第75号

平成29年4月28日

鳥取県知事 平井伸治 様

公益財団法人鳥取県体育協会

会長 油野 利博



平成28年度事業報告書（鳥取県立米子産業体育館）について

このことについて、鳥取県立米子産業体育館の管理運営に関する協定書第10条の規定に基づき別紙のとおり提出します。

# 平成28年度 事業報告書

施設名：鳥取県立米子産業体育館

指定管理者 公益財団法人鳥取県体育協会

## 目 次

- 1 管理施設の管理の業務の実施状況
  - (1) 管理体制
  - (2) 管理業務実施状況
- 2 管理施設の利用に係る利用者の利用状況及び料金の収入の実績
- 3 管理施設の管理に係る経費の収支状況
- 4 管理施設の職員に係る雇用条件及び労働状況
- 5 その他
  - (1) 利用促進の状況
  - (2) 管理上成果等特記事項

# 1 管理施設の管理の業務の実施状況

## (1) 管理体制 (3月1日現在)

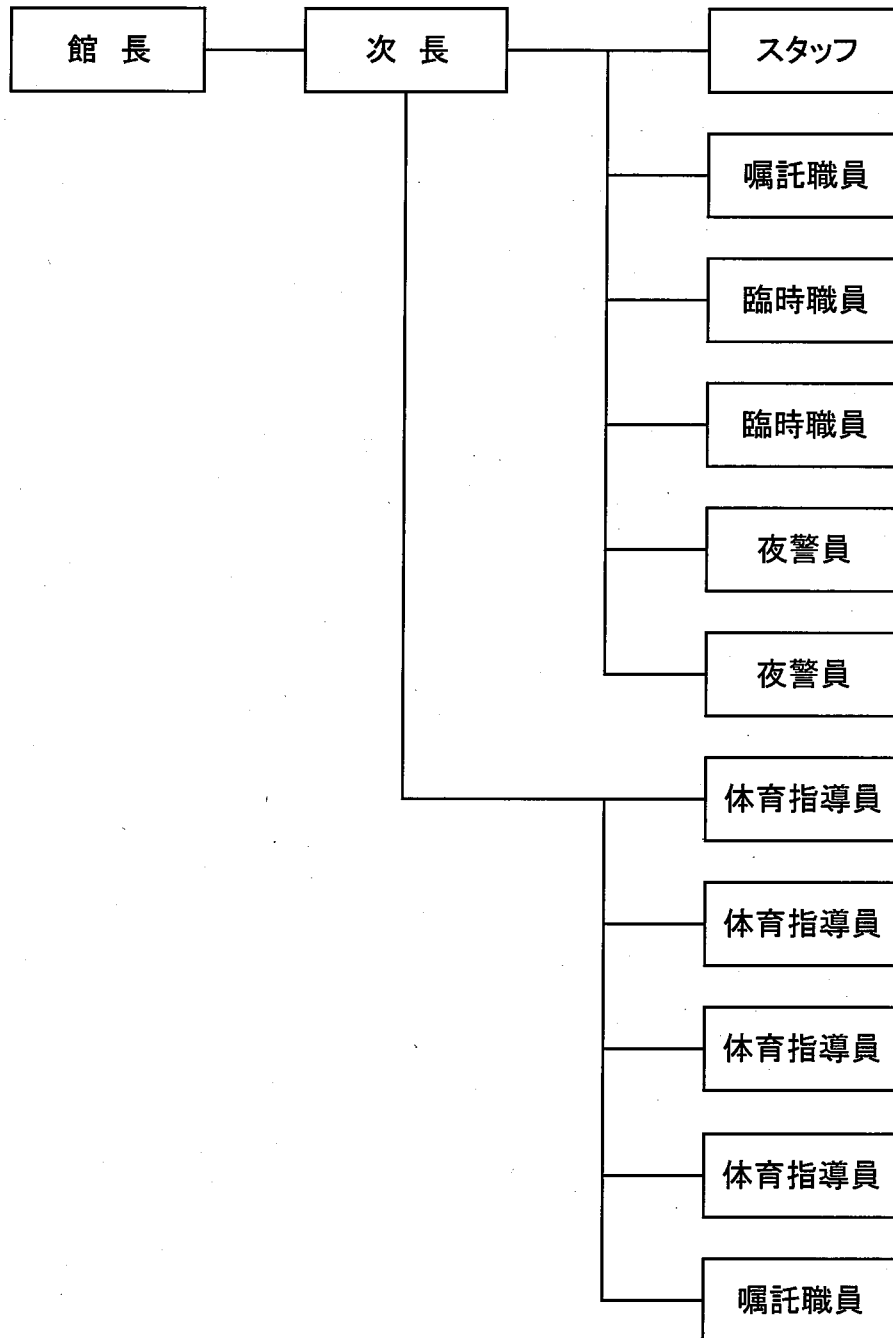

実施体制 : 施設の管理責任者として館長を配置するほか、次長1名(館長を補佐、設備管理・事務を主に担当)、スタッフ1名(事務を主に担当)、体育指導員4名(体育指導を主に担当)、嘱託職員2名(体育指導を主に担当1名、事務を主に担当1名)、受付業務等日常業務は全職員で対応する。

その他、臨時職員2名(人員不足時対応)、夜警員を2名(1日交代)配置し、13名で管理運営を行います。

## (2) 管理業務実施状況

| No | 項目          | 実施状況  |
|----|-------------|---|
| 1  | 経費の節減       | <ul style="list-style-type: none"><li>・可能なものについては外部委託業務の期間を5年間とした入札を行うことによる委託料の減</li><li>・委託業務の仕様書を再確認し、職員でできるものは職員が実施</li><li>・職員による草刈り等の駐車場周辺環境整備</li><li>・節水、節電、コピー用紙のリユースの徹底</li><li>・修繕等で職員ができるものは対応</li></ul> |
| 2  | 利用者意見の把握、対応 | <ul style="list-style-type: none"><li>・利用者アンケートの実施、外部評価委員会を開催</li><li>アンケート、外部評価委員会の意見を基に、対応を検討し、実施、確認</li><li>・要望、意見・接客態度、教室内容の充実、協力事業の内容等評価をしていただき、今後もより一層、サービスの向上を目指す</li></ul>                                  |
| 3  | 利用者の平等の確保   | 年間利用調整会、月間体育館利用調整会の実施   |

2 管理施設の利用に係る利用者の利用状況及び料金の収入の実績

平成28年度 総計

NO. 5

| 区分         |           |               | 件数            | 利用者数        | 金額          | 区分            |               |             | 件数            | 利用者数      | 金額        |
|------------|-----------|---------------|---------------|-------------|-------------|---------------|---------------|-------------|---------------|-----------|-----------|
| 施設利用       | 非営利①      | 不徴収           | 全面            | 124         | 30,716      | 831,280       | 設備⑤           | 設備          | 1,214         | 0         | 599,660   |
|            |           |               | ( 35 )        | ( 7,655 )   | ( 191,760 ) | ( 25 )        |               | ( 0 )       | ( 19,450 )    |           |           |
|            |           |               | 1/2面          | 0           | 0           | 0             |               | 体育設備        | 4,655         | 0         | 436,500   |
|            |           |               | ( 0 )         | ( 0 )       | ( 0 )       | ( 967 )       |               | ( 0 )       | ( 87,200 )    |           |           |
|            |           |               | 1/3面          | 2,050       | 15,701      | 900,710       |               | 設備⑤         | 5,869         | 0         | 1,036,160 |
|            |           | ( 789 )       | ( 5,999 )     | ( 291,510 ) | 小計          | ( 992 )       | ( 0 )         | ( 106,650 ) |               |           |           |
|            |           | 計             | 2,174         | 46,417      | 1,731,990   | 冷房⑥           | 大体育館          | 31          | 0             | 1,500,600 |           |
|            |           | ( 824 )       | ( 13,654 )    | ( 483,270 ) | ( 1 )       |               | ( 0 )         | ( 16,400 )  |               |           |           |
|            |           | 小体育館          | 598           | 8,130       | 347,900     |               | 小体育館          | 27          | 0             | 288,000   |           |
|            |           | ( 454 )       | ( 3,726 )     | ( 158,480 ) | ( 0 )       |               | ( 0 )         | ( 0 )       |               |           |           |
|            |           | 中会議室          | 155           | 2,366       | 470,800     |               | 中会議室          | 208         | 0             | 186,400   |           |
|            |           | ( 52 )        | ( 289 )       | ( 115,500 ) | ( 0 )       |               | ( 0 )         | ( 0 )       |               |           |           |
|            | 小会議室      | 239           | 2,987         | 226,575     | 小会議室        |               | 158           | 0           | 156,600       |           |           |
|            | ( 30 )    | ( 69 )        | ( 39,875 )    | ( 1 )       | ( 0 )       |               | ( 1,500 )     |             |               |           |           |
|            | 非営利不徴収計   | 3,166         | 59,900        | 2,777,265   | 冷房⑥         | 424           | 0             | 2,131,600   |               |           |           |
|            | ( 1,360 ) | ( 17,738 )    | ( 797,125 )   | 小計          | ( 2 )       | ( 0 )         | ( 17,900 )    |             |               |           |           |
|            | 営利②       | 徴収            | 大体育館          | 0           | 0           | 0             | 暖房⑦           | 大体育館        | 11            | 0         | 466,200   |
|            |           |               | ( 0 )         | ( 0 )       | ( 0 )       | ( 0 )         |               | ( 0 )       | ( 0 )         |           |           |
|            |           |               | 小体育館          | 0           | 0           | 0             |               | 小体育館        | 14            | 0         | 102,000   |
|            |           |               | ( 0 )         | ( 0 )       | ( 0 )       | ( 0 )         |               | ( 0 )       | ( 0 )         | ( 0 )     |           |
|            |           |               | 中会議室          | 0           | 0           | 0             |               | 中会議室        | 129           | 0         | 227,500   |
|            |           | ( 0 )         | ( 0 )         | ( 0 )       | ( 0 )       | ( 0 )         | ( 0 )         | ( 0 )       |               |           |           |
|            |           | 小会議室          | 1             | 10          | 1,050       | 小会議室          | 102           | 0           | 173,500       |           |           |
|            |           | ( 0 )         | ( 0 )         | ( 0 )       | ( 0 )       | ( 0 )         | ( 0 )         | ( 0 )       |               |           |           |
|            |           | 非営利徴収計        | 1             | 10          | 1,050       | 暖房⑦           | 256           | 0           | 969,200       |           |           |
| ( 0 )      |           | ( 0 )         | ( 0 )         | 小計          | ( 0 )       | ( 0 )         | ( 0 )         |             |               |           |           |
| 非営利①小計     |           | 3,167         | 59,910        | 2,778,315   | 電灯料⑧        | 非営利           | 大体育館          | 78          | 0             | 431,130   |           |
| ( 1,360 )  |           | ( 17,738 )    | ( 797,125 )   | ( 11 )      |             |               | ( 0 )         | ( 68,110 )  |               |           |           |
| 不徴収        |           | 大体育館          | 14            | 10,900      |             |               | 3,684,800     | 小体育館        | 69            | 0         | 69,195    |
|            | ( 0 )     | ( 0 )         | ( 0 )         | ( 2 )       |             |               | ( 0 )         | ( 5,355 )   |               |           |           |
|            | 小体育館      | 86            | 11,020        | 3,578,400   |             |               | 非営利計          | 147         | 0             | 500,325   |           |
|            | ( 0 )     | ( 0 )         | ( 0 )         | ( 13 )      |             | ( 0 )         | ( 73,465 )    |             |               |           |           |
|            | 中会議室      | 428           | 14,502        | 2,321,450   |             | 営利            | 大体育館          | 10          | 0             | 80,850    |           |
| ( 0 )      | ( 0 )     | ( 0 )         | ( 0 )         | ( 0 )       |             |               | ( 0 )         | ( 0 )       |               |           |           |
| 小会議室       | 200       | 2,301         | 473,000       | 小体育館        |             |               | 10            | 0           | 23,835        |           |           |
| ( 0 )      | ( 0 )     | ( 0 )         | ( 0 )         | ( 0 )       |             |               | ( 0 )         | ( 0 )       |               |           |           |
| 営利不徴収計     | 728       | 38,723        | 10,057,650    | 営利計         | 20          |               | 0             | 104,685     |               |           |           |
| ( 0 )      | ( 0 )     | ( 0 )         | ( 0 )         | ( 0 )       | ( 0 )       | ( 0 )         |               |             |               |           |           |
| 徴収         | 大体育館      | 3             | 5,300         | 296,000     | 電灯料⑧        | 167           | 0             | 605,010     |               |           |           |
|            | ( 0 )     | ( 0 )         | ( 0 )         | 小計          | ( 13 )      | ( 0 )         | ( 73,465 )    |             |               |           |           |
|            | 小体育館      | 0             | 0             | 0           | 合計Ⅱ         | 6,716         | 0             | 4,741,970   |               |           |           |
|            | ( 0 )     | ( 0 )         | ( 0 )         | ( ⑤+⑥+⑦+⑧)  | ( 1,007 )   | ( 0 )         | ( 198,015 )   |             |               |           |           |
|            | 中会議室      | 2             | 0             | 11,700      | 体育館施設利用     | 11,028        | 113,256       | 20,533,135  |               |           |           |
|            | ( 0 )     | ( 0 )         | ( 0 )         | ( 合計Ⅰ+合計Ⅱ)  | ( 2,371 )   | ( 22,668 )    | ( 2,452,540 ) |             |               |           |           |
|            | 小会議室      | 0             | 0             | 0           | 教室⑨         | 年間            | 児童又は中学生       | 623         | 4,876         | 5,528,000 |           |
|            | ( 0 )     | ( 0 )         | ( 0 )         | 学生・高校生      |             |               | 0             | 0           | 0             |           |           |
| 営利徴収計      | 5         | 5,300         | 307,700       | 一般          |             |               | 144           | 731         | 852,500       |           |           |
| ( 0 )      | ( 0 )     | ( 0 )         | 年間計           | 767         |             |               | 5,607         | 6,380,500   |               |           |           |
| 営利②小計      | 733       | 44,023        | 10,365,350    | ( 0 )       |             |               | ( 0 )         | ( 0 )       |               |           |           |
| ( 0 )      | ( 0 )     | ( 0 )         | 短期            | 児童又は中学生     |             | 8             | 24            | 0           |               |           |           |
| 児童又は中学生    | ( 1 )     | ( 64 )        |               | ( 0 )       |             | 学生・高校生        | 0             | 0           | 0             |           |           |
| 高校生又は学生    | ( 0 )     | ( 7 )         |               | ( 0 )       |             | 一般            | 150           | 1,589       | 384,000       |           |           |
| 一般         | 71        | 120           |               | 8,400       |             | 短期計           | 158           | 1,613       | 384,000       |           |           |
| ( 0 )      | ( 0 )     | ( 0 )         |               | 教室⑨小計       |             | 925           | 7,220         | 6,764,500   |               |           |           |
| 一般利用③小計    | 71        | 120           | 8,400         | ( 1 )       | ( 71 )      | ( 0 )         | その他⑩          | イベント        | 5             | 506       | 16,000    |
| ( 1 )      | ( 71 )    | ( 0 )         | 自動販売機         | 72          | 0           | 2,366,917     |               |             |               |           |           |
| フィットネスルーム④ | 341       | 9,203         | 2,639,100     | 雑収益         | 36          | 0             |               | 21,080      |               |           |           |
| ( 3 )      | ( 4,859 ) | ( 1,457,400 ) | その他⑩小計        | 113         | 506         | 2,403,997     |               |             |               |           |           |
| 合計Ⅰ        | 4,312     | 113,256       | 15,791,165    | 合計Ⅲ         | 1,038       | 7,726         | 9,168,497     |             |               |           |           |
| ( ①+②+③+④) | ( 1,364 ) | ( 22,668 )    | ( 2,254,525 ) | ( ⑨+⑩)      | ( 0 )       | ( 0 )         | ( 0 )         |             |               |           |           |
| 施設利用       |           |               |               |             |             | 総合計           | 12,066        | 120,982     | 29,701,632    |           |           |
| 施設利用       |           |               |               |             |             | (合計Ⅰ+合計Ⅱ+合計Ⅲ) | ( 2,371 )     | ( 22,668 )  | ( 2,452,540 ) |           |           |
| 施設利用       |           |               |               |             |             | 未収金回収         | 114           | 0           | 7,873,358     |           |           |
| 施設利用       |           |               |               |             |             | 前受金受入         | 79            | 0           | 6,203,500     |           |           |

( )内、減免・無料の件数、人数、減免額(1/2減免で徴収した金額は、上記に記入。ただし、件数、人数は上記には記入しない)

4 管理施設の職員に係る雇用条件及び労働条件

労働条件等報告書

| 項目              | 条件等  | 備考(※記載上の注意)                               |
|-----------------|--|---|
| 1 職種            | 常勤正職員  | ※常勤正職、非常勤(嘱託)、臨時等の職種別に作成してください。           |
| 2 契約期間          | 無  | ※期間の定めの有無。定めがある場合は、その年数。                  |
| 3 就業の場所         | 鳥取県立米子産業体育館  |   |
| 4 労働条件の提示書面     | ・職員就業規則<br>・労働条件通知書  | ※就業規則、労働条件通知書など労働条件を明示している書面の別を記入してください。  |
| 5 始業・就業時刻、休憩時間等 | (1)始業8時30分 終業22時15分<br>※「交代制」の場合<br>次の勤務時間の組み合わせによる。<br>・始業8時30分 終業17時15分<br>・始業10時30分 終業19時15分<br>・始業13時30分 終業22時15分<br>(2)休憩時間45分<br>(3)所定労働時間を越える労働の有無：有<br>(4)労働時間に係る協定の有無：無   | ※時間外勤務、変形労働時間制などに係る協定の有無、内容についても記入してください。 |
| 6 休日            | ・定例日の場合<br>毎週 曜日<br>・非定例日の場合<br>週当たり2日   |   |
| 7 休暇            | (1)年次有給休暇<br>・暦年で与え、1年について20日<br>・2月以降に新たに採用された職員のその年の年次休暇は、別表に定めている。<br>(2)その他の休暇<br>・有給：年次休暇及び特別休暇<br>・無休：介護休暇   |   |
| 8 賃金            | (1)賃金 月給141,300円以上<br>日給 円以上<br>時間給 円以上<br>(2)諸手当の額及び計算方法<br>・通勤手当、住居手当<br>鳥取県の通勤手当認定要領及び住居手当認定要領による。<br>(3)割増賃金<br>鳥取県の職員の休養に関する条例による。<br>(4)賃金締切日 毎月 末日<br>(5)賃金支払日 毎月 21日<br>(6)賞与 有(時期6月(175.5/100)、12月(184.5/100)、3月(40/100))<br>(7)昇給 有(時期4月)<br>(8)平均給与月額 円 | ※諸手当の詳細は別紙可                               |
| 9 退職金           | 中小企業退職金共済制度 月額16,000円  | ※中小企業退職金共済制度、又は独自の退職金制度等の加入状況を記入してください。   |
| 10 健康診断         | 健康診断を毎年1回行う  |   |
| 11 その他          |  |   |

労働条件等報告書

| 項目              | 条件等   | 備考(※記載上の注意)                               |
|-----------------|---|---|
| 1 職種            | 常勤嘱託職員  | ※常勤正職、非常勤(嘱託)、臨時等の職種別に作成してください。           |
| 2 契約期間          | 有(1年)   | ※期間の定めの有無。定めがある場合は、その年数。                  |
| 3 就業の場所         | 鳥取県立米子産業体育館   |   |
| 4 労働条件の提示書面     | ・嘱託職員就業規則<br>・労働条件通知書   | ※就業規則、労働条件通知書など労働条件を明示している書面の別を記入してください。  |
| 5 始業・就業時刻、休憩時間等 | (1)始業8時30分 終業22時15分<br>※「交代制」の場合<br>次の勤務時間の組み合わせによる。<br>・始業8時30分 終業17時15分<br>・始業10時30分 終業19時15分<br>・始業13時30分 終業22時15分<br>(2)休憩時間45分<br>(3)所定労働時間を越える労働の有無:有<br>(4)労働時間に係る協定の有無:無  | ※時間外勤務、変形労働時間制などに係る協定の有無、内容についても記入してください。 |
| 6 休日            | ・定例日の場合<br>毎週 曜日<br>・非定例日の場合<br>週当たり2日  |   |
| 7 休暇            | (1)年次有給休暇<br>・6ヶ月間継続勤務した場合 16日<br>・継続勤務6ヶ月以内の場合<br>2ヶ月経過で 2日<br>(2)その他の休暇<br>・有給:年次休暇及び特別休暇<br>・無休:介護休暇   |   |
| 8 賃金            | (1)賃金 月給126,600円以上<br>日給 円以上<br>時間給 円以上<br>(2)諸手当の額及び計算方法<br>・通勤手当、住居手当<br>鳥取県の通勤手当認定要領及び住居手当認定要領による。<br>(3)割増賃金<br>鳥取県の職員の休養に関する条例による。<br>(4)賃金締切日 毎月 末日<br>(5)賃金支払日 毎月 21日<br>(6)賞与 有(時期6月(50/100)、12月(50/100)<br>3月(40/100)<br>(7)昇給 有(時期 4月)<br>(8)平均給与月額 円 | ※諸手当の詳細は別紙可                               |
| 9 退職金           | 無   | ※中小企業退職金共済制度、又は独自の退職金制度等の加入状況を記入してください。   |
| 10 健康診断         | 健康診断を毎年1回行う   |   |
| 11 その他          |   |   |



労働条件等報告書（臨時職員）

| 項目              | 条件等   | 備考(※記載上の注意) |
|-----------------|---|-------------|
| 1 職種            | 臨時  |             |
| 2 契約期間          | あり 1年(28.4.1~29.3.31)   |             |
| 3 就業の場所         | 鳥取県立米子産業体育館   |             |
| 4 労働条件の提示書面     | あり 労働条件通知書  |             |
| 5 始業・終業時刻、休憩時間等 | (1)始業 8時30分 終業12時30分<br>(2)休憩時間 0分<br>(3)所定労働時間を越える労働の有無 なし<br>(4)労働時間に係る協定の有無 あり   |             |
| 6 休日            | なし  |             |
| 7 休暇            | (1)年次有給休暇<br>なし<br>(2)その他の休暇<br>なし  |             |
| 8 賃金            | (1)賃金 時間給 850円<br>(2)諸手当の額及び計算方法 なし<br>(3)割増賃金 なし<br>(4)賃金締切日 毎月末日<br>(5)賃金支払日 翌月10日<br>(6)賞与 無<br>(7)昇給 無<br>(8)平均給与月額 10,000円 |             |
| 9 退職金           | なし  |             |
| 10 健康診断         | なし  |             |
| 11 その他          |   |             |

※記載欄が不足する場合は別紙に記載してください。

労働条件等報告書（夜警員）

| 項目              | 条件等   | 備考(※記載上の注意) |
|-----------------|---|-------------|
| 1 職種            | 臨時  |             |
| 2 契約期間          | あり 1年(28.4.1~29.3.31)   |             |
| 3 就業の場所         | 鳥取県立米子産業体育館   |             |
| 4 労働条件の提示書面     | あり 労働条件通知書  |             |
| 5 始業・終業時刻、休憩時間等 | (1)始業 17時15分 終業22時15分<br>(2)休憩時間 0分<br>(3)所定労働時間を越える労働の有無 なし<br>(4)労働時間に係る協定の有無 あり  |             |
| 6 休日            | なし  |             |
| 7 休暇            | (1)年次有給休暇<br>なし<br>(2)その他の休暇<br>なし  |             |
| 8 賃金            | (1)賃金 時間給 850円<br>(2)諸手当の額及び計算方法 なし<br>(3)割増賃金 なし<br>(4)賃金締切日 毎月末日<br>(5)賃金支払日 翌月10日<br>(6)賞与 無<br>(7)昇給 無<br>(8)平均給与月額 60,000円 |             |
| 9 退職金           | なし  |             |
| 10 健康診断         | なし  |             |
| 11 その他          |   |             |

※記載欄が不足する場合は別紙に記載してください。

## 5 その他

### (1) 利用促進の状況

| No | 項目           | 実施状況  |
|----|--------------|---|
| 1  | 休館日、開館時間の対応  | 休館日を月1回第3水曜日、年末年始とし、開館時間は午前9時から午後10時としている<br>管理上や大会など開催のために必要がある場合は、休館日の開館、開館時間を早くまたは閉館時間を遅くする等、時間の変更を柔軟に対応している |
| 2  | スポーツ教室の充実    | スポーツ教室（年間教室、短期教室）の開催<br>各スポーツ教室無料体験実施<br>障がいのある児童のスポーツ教室開催  |
| 3  | フィットネスルームの運営 | ランニングマシン、エアロバイク、ボディリペア等のフィットネス機器を設置し、運営<br>低料金で利用でき、回数券、定期券も設定<br>70歳以上、障がい者等の利用者には、確認方法を簡素化するためにハートフルカードを発行    |
| 4  | 広報活動         | ホームページを随時更新し、利用者への情報提供を強化<br>フェイスブックによるリアルタイムな情報伝達<br>米子市内幼稚園、小学校にスポーツ教室募集チラシ配布                                 |

## (2) 管理上成果等特記事項

| No | 項目      | 実施状況  |
|----|---------|---|
| 1  | 施設利用許可等 | 運営に関する内規を定めている<br>施設の予約にあたり、暴力団等に該当の有無を警察に照会する旨を記載した申請書を用意している。<br>不当要求防止責任者を配置し適切な対応ができるよう配慮している                       |
| 2  | 利用料金の減免 | 利用料減免の取扱要領に基づいて運用<br>定期的に利用する減免対象団体については、減免手続きを簡素化し月1回の手続きとしている   |
| 3  | イベント等   | 館長杯スポーツ大会(バウンドテニス、バドミントン)の実施<br>一流スポーツ選手によるスポーツ教室イベント(バレーボール教室、バドミントン教室)の実施<br>親子ふれあいフェスティバルの実施<br>フィットネスルーム県民の日無料開放の実施 |
| 4  | キッズルーム  | 子どもがスポーツに親しむ環境づくりのための遊具等があるキッズルームを設置し、土、日、祝日に開放している   |