平成二十二年十一月

鳥取県日野総合事務所管内図

平成21年度に行った橋梁点検の結果に基づく補修の実施状況

（平成25年4月1日現在）

「この地図は、国土地理院長の承認を得て、国土地理院発行の5万分1地形図を複製したものである。」
（承認番号　平22　中複　第 42 号）

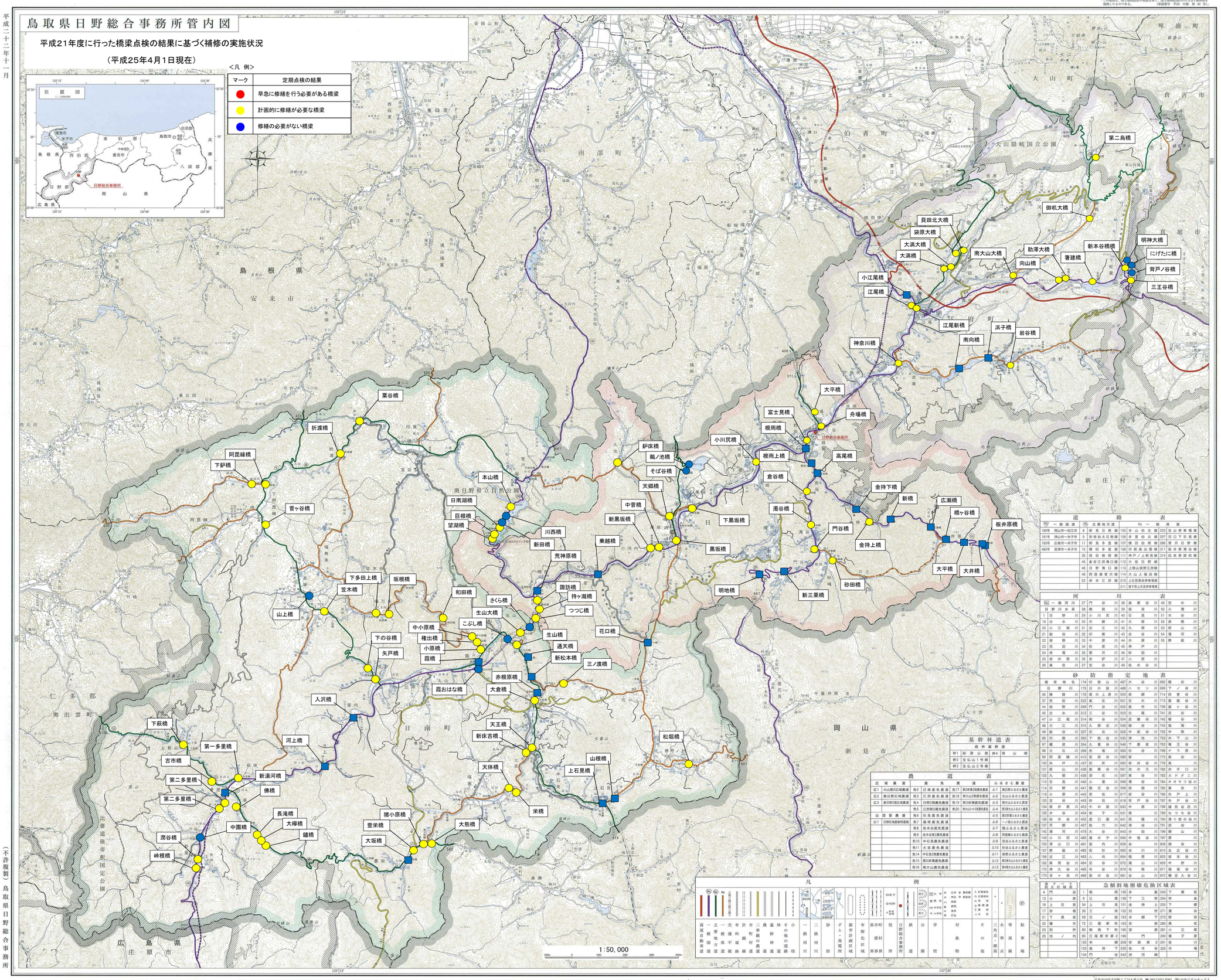

道路表

一般国道		主要地方道		一般県道
180号	岡山津山江府	8	新見日南線	105	本山伯太線	223	佐山俣車場線
181号	津山川一米子市	9	安来仙太日南線	106	多里伯太線	257	花口下石見線
183号	広島市一米子市	11	新見多里線	107	横田伯南線	286	菅沢日野線
482号	笠津市一米子市	15	横田多里線	108	印賀奥出雲線	311	板井原高谷線
		35	西伯勝田線	111	神戸ノ上新見線	315	加茂原部机線
		45	倉吉江府溝口線	112	大佐日野線		
		46	日野溝口線	113	上橋山俣野江府線		
		48	阿賀縁菅沢線	114	大山上福田線		
		52	岸本江府線	210	上石見高谷停車場線		
				211	笹子原上石見停車場線		

河川表

一級河川日野川水系									
1	日野川	29	小川尻川	42	石見川	51	木谷川		
19	白水川	30	天郷川	41	大原川	52	長瀬川		
20	小江尾川	31	近江川	42	九郷川	53	新山川		
21	船谷川	32	印賀川	43	白谷川	54	鳥河川		
22	俣野川	33	中原川	44	井原川	55	野組川		
23	笠田川	34	枕原川	45	神戸川				
24	舟場川	35	菅沢川	46	砂田川				
25	板井原川	36	吉鑪川	47	小原川				
26	真住川	37	宝谷川	48	佐木谷川				

砂防指定地表

指定地名		174	切詰山川	487	大谷川	682	鍛谷川		
日野川		175	日の詰川	488	ハセヤ川	699	アノ谷川		
36	横路	176	尾の上原川	500	佐郷川	714	四曽谷川		
37	荒田川	222	真住川	501	笠木川	715	善蔵谷川		
44	俣野川	299	門谷川	502	長市川	736	鍛ヶ谷川		
45	白水川	312	三谷川	503	白尾川	741	足谷川		
47	小江尾川	314	南谷川	504	武蔵谷川	742	横谷川		
48	大江川	315	久那谷川	506	細谷川	743	塩滝川		
49	船谷川	327	民谷川	526	中坂谷川	752	中間川		
96	印賀川	350	下板谷川	530	津池川	753	木下山川		
97	磯波川	354	久曽谷川	548	下黒坂川	753	梅芝谷川		
98	立石川	398	舟場川	583	杉谷川	768	チラ原川		
99	阿毘縁川	410	長岡谷川	589	客川	775	奥谷川		
100	夷戸川	437	別所川	590	板井谷川	776	馬川		
101	板山川	438	高瀬谷川	591	池の元川	782	井手口川		
102	九郷川	439	深欲川	597	東谷川	783	カドタニ川		
110	石見川	440	小瀬川	598	滝谷川	784	オオサコ谷川		
114	日野川	441	懸日谷川	599	西畑川	785	馬谷川		
118	小原川	442	雨松川	617	蛇谷川	786	夷戸上流川		
133	宝谷川	443	砂田川	618	背戸谷川	787	夷戸谷川		
134	板井原川	453	牛の尾川	630	中原川	788	横尻谷尻川		
135	木谷川	454	梨子川	631	南川	789	なつち谷川		
136	佐木谷川	455	虎口原川	641	用瀬川	790	鳴十郎の谷川		
137	天郷川	457	鉄穴川	642	滝谷川	791	清谷川		
142	湯河川	479	大谷川	643	分田川	796	麒山川		
143	小川尻川	480	道の子川	656	中堀谷川	797	蔵川		
153	深山口川	481	宮内川	659	谷川	806	岡谷川		
157	野組川	482	石原川	660	谷川	810	矢広谷川		
159	近江川	483	入向川	664	稲荷川	825	坂本谷川		
162	奥用谷川	484	足谷川	670	滝山谷川	826	中野川		
170	津久谷川	485	寺谷川	679	毛無川	871	堀尾谷川		
173	魚ヶ谷川	486	宮の谷川	681	谷山川	872	横屋大谷川		

基幹林道表

森林基幹道			
幹1	船通山線	幹4	関山線
幹2	宝仏山1号線		
幹3	宝仏山2号線		

農道表

広域農道		農免農道		ふるさと農道
広1	大山開発広域農道	免2 日南西部農道	免17 東伯東広域農免農道	ふ1 奥日野ふるさと農道
広2	奥日野広域農道	免3 江府農免農道	免18 東大山広域農免農道	ふ2 大山ふるさと農道
広3	奥日野広域広域農道	免4 日野広域農免農道	免19 東伯東広域農免農道	ふ3 奥大山ふるさと農道
		免5 江府第2農免農道	免20 東大山ふるさと農道	ふ4 東日南ふるさと農道
公団営農道		免6 石見農免農道		ふ5 東江府ふるさと農道
公1	日野広域農業用道路	免7 福塚農免農道		ふ6 一ノ谷ふるさと農道
		免8 笹木谷農免農道		ふ7 霞ふるさと農道
		免9 笹木谷第2農免農道		ふ8 阿毘縁ふるさと農道
		免10 中石見農免農道		ふ9 宝谷ふるさと農道
		免11 大宮農免農道		ふ10 杉谷ふるさと農道
		免14 中石見2期農免農道		ふ11 俣野ふるさと農道
		免15 東江府溝農免農道		ふ12 東江府ふるさと農道
		免16 東大山農免農道		ふ13 東伯ふるさと農道

急傾斜地崩壊危険区域表

指定区域名									
4	門谷	135	多里	243	下黒坂				
13	小原	9	江尾	136	下三栗	254	御金		
16	上石見	34	上石見	151	金持上	255	下榎		
17	狩場	36	三栗	152	別所	271	園谷		
21	下真組	59	日ノ詰	153	本郷下	272	狩田		
22	榎原	72	江尾新町	163	安原	280	黒坂		
23	別所	80	横尾下町	190	津原	281	小江尾		
25	池ノ内	85	江尾新町第2	196	門谷	290	鍛子原		
		120	本郷	209	安原第2	291	佐川		
		133	金持下	230	佐木谷	325	市場		
		134	門谷	242	洲河崎				

凡例

一級国道・主要地方道・一般県道・交通不能路線・有料道路・計画道路・市町村道・二車線の農道・農免道路・林道・幹線林道・その他の道路・小径道路・高速自動車道・一級河川・二級河川・砂防・ダム・発電所・都市計画区域・市街化区域・旅市町村界・郡界・役所・日野総合事務所・鉄道・公園・学校・対象物・その他・三角点・水準点・標高点・高線・等高線・駐車場

広島市中区千田町1丁目8番3号　☎ 082(245)3082　㈱中央ジオマテックス

（不許複製）鳥取県日野総合事務所